

RÉPUBLIQUE FRANÇAISE

Ministère de l'économie, des finances et du budget
Institut national de la statistique et des études économiques
Direction générale : 18, boulevard Adolphe Pinard 75675 Paris Cedex 14
Téléphone 41 17 50 50 Télex 632867 F INSEE

Directeur de la publication : Jean-Claude Milleron

COMPOSITION COMMUNALE DES ZONES DE PEUPLEMENT INDUSTRIEL OU URBAIN

population et délimitation 1990

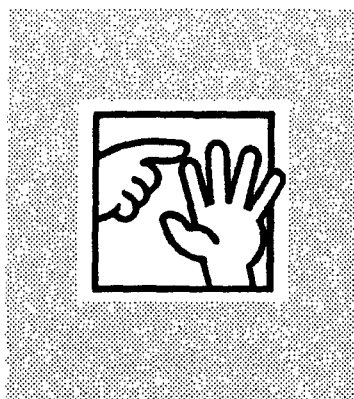

© I N S E E 1992

ZONES DE PEUPEMENT INDUSTRIEL OU URBAIN

Avant de présenter la notion de zone de peuplement industriel ou urbain, il convient de rappeler la manière dont on a délimité les unités urbaines. L'unité de base du découpage administratif de la France est la commune et c'est en termes de communes entières que sont définies aussi bien les unités urbaines que les zones de peuplement industriel ou urbain : les frontières de ces zones coïncident dans tous les cas avec des limites communales. En revanche, les limites des autres circonscriptions administratives (cantons, arrondissements, départements) ne sont pas prises en considération lors de leur délimitation; une même unité urbaine peut s'étendre sur deux ou plusieurs départements par exemple et même déborder des frontières nationales.

La délimitation des unités urbaines

En vue du recensement de 1990, les unités urbaines ont été délimitées en plusieurs étapes.

Préalablement au recensement, sur la base des résultats du recensement précédent, des cartes et des photos aériennes les plus récentes et, le cas échéant, à la suite de déplacements sur le terrain, on a tout d'abord identifié sur le territoire les zones bâties susceptibles d'atteindre 2000 habitants au recensement de 1990.

Une zone bâtie est constituée par des constructions avoisinantes formant un ensemble tel qu'aucune ne soit séparée de la plus proche de plus de 200 mètres. Les terrains servant à des buts publics tels que jardins publics, aérodromes, routes, cimetières, constructions publiques, ceux utilisés à des fins industrielles ou commerciales tels qu'usines, magasins, édifices commerciaux, voies ferrées, parcs de stationnement..., ainsi que les cours d'eau traversés par des ponts ne sont pas pris en compte lors de la détermination de la distance séparant les habitations.

On s'est tout d'abord intéressé aux zones bâties qui s'étendaient sur deux ou plusieurs communes. Parmi les communes concernées, on a éliminé celles dont la population appartenant à la zone bâtie représentait moins de la moitié de la population de la commune. Si les communes non éliminées étaient au moins au nombre de deux et si la partie de leur population qui résidait dans la zone bâtie atteignait au total au moins 2 000 habitants, ces communes constituaient une agglomération multicommunale.

Par définition, toute commune appartenant à une agglomération multicommunale est réputée urbaine au sens de l'I.N.S.E.E.

A l'issue du recensement, les communes qui n'appartenaient pas à une agglomération multicommunale délimitée préalablement au recensement ont été classées comme urbaines au sens de l'I.N.S.E.E. lorsque le nombre d'habitants de la plus grande zone bâtie (au sens précédemment défini) de la commune atteignait au moins 2 000. Ces communes urbaines sont appelées villes isolées.

Finalement, on a appelé unités urbaines aussi bien les agglomérations multicommunales que les villes isolées. Au sens de l'I.N.S.E.E., ont été classées comme rurales les communes n'appartenant pas aux unités urbaines.

La délimitation des zones de peuplement industriel ou urbain

Le territoire rural tel qu'il résulte de la délimitation des unités urbaines est une sorte de zone interstitielle qui demeure hétérogène : entre le milieu foncièrement rural et agricole et le milieu urbain, se trouvent des zones intermédiaires dont la population ne vit pas en majorité de l'agriculture, travaille en grande partie dans une unité urbaine voisine et occupe des logements qui se distinguent nettement de ceux des agriculteurs. Il en est ainsi des petites communes industrielles et surtout des communes-dortoirs que l'urbanisation n'a pas encore rattachées au centre urbain le plus proche. Il peut arriver aussi que ces zones intermédiaires ne soient pas situées au voisinage d'une grande ville : les communes (en général industrielles) se succèdent le long d'une rivière ou d'un axe de communication, ou encore sont disséminées sur un gisement de minerai.

C'est pourquoi le besoin est apparu de définir des unités géographiques plus vastes que les villes et agglomérations. Alors que les unités urbaines reposent sur le seul critère de continuité de l'habitat et rendent compte de l'extension actuelle des périmètres urbanisés, les zones de peuplement industriel ou urbain résultent de la prise en considération de critères supplémentaires (proportion de la population vivant de l'agriculture, niveau des migrations quotidiennes domicile-travail, taux d'accroissement démographique) et correspondent à une vue plus extensive de l'urbanisation.

La détermination des zones de peuplement industriel ou urbain (Z.P.I.U.) et leur délimitation ont été entreprises de la façon suivante :

a. On convient tout d'abord que chaque unité urbaine doit appartenir à une même Z.P.I.U. Toutefois, une Z.P.I.U. peut ne comprendre aucune unité urbaine, comprendre une ou plusieurs unités urbaines associées à un nombre quelconque de communes rurales (zéro, une ou plusieurs);

b. On identifie ensuite des communes rurales industrielles qui, dans la suite des opérations, vont jouer le même rôle de pôle que les unités urbaines. Une commune rurale est classée comme industrielle si elle compte¹ un ou plusieurs établissements industriels, commerciaux ou administratifs (chantiers du bâtiment et des travaux publics mis à part) de 20 salariés au moins, à la condition toutefois que l'effectif total de ces établissements dépasse 100 salariés;

c. Puis on sélectionne les communes-dortoirs.

Les communes-dortoirs sont les communes rurales non industrielles répondant à l'une au moins des conditions suivantes :

$$h = \frac{PAE}{PA} - 1,2 \frac{PAG}{PMO} \geq 0$$

$$k = \frac{PAE}{PA} - 1,2 \frac{PAG}{PMO} + 1,1 v \geq 0 ;$$

où PAE, PA, PAG, PMO (résultats du recensement de 1982) et v désignent respectivement :

PAE : population active résidant dans la commune mais travaillant hors de la commune ;

PA : population active résidant dans la commune;

PAG : population des ménages vivant de l'agriculture²

PMO : population des ménages;

v : taux d'accroissement de la population de 1975 à 1982.

Ces règles ont l'avantage de pouvoir être appliquées de façon commode et homogène sur l'ensemble du territoire. Ont alors été progressivement rattachées par contiguïté aux communes urbaines et aux communes industrielles définies ci-dessus les communes-dortoirs (une commune n'est rattachée que si elle est contiguë à un pôle ou à une commune rattachée).

1 Données résultant du fichier des établissements géré par l'I.N.S.E.E

2 Comme au recensement précédent, les actifs ont été classés selon leur catégorie socioprofessionnelle propre et les inactifs ont été classés selon la catégorie socioprofessionnelle de la personne de référence du ménage qu'elle soit active ou non..

Par ailleurs, on élimine à la fin de ces opérations les Z.P.I.U. dont la population (population 1990 sans doubles comptes) est inférieure à 2 000 habitants.

Il peut arriver dans certains cas que les périmètres définis à partir de pôles différents se rejoignent. En général, on fusionne alors les zones correspondantes pour aboutir à la délimitation d'une seule Z.P.I.U.

Toutefois, dans le cas de Z.P.I.U. très étendues, on procède à un fractionnement en plusieurs zones constituant finalement des Z.P.I.U. distinctes. Les frontières séparant ces Z.P.I.U. particulières sont déterminées après consultation de spécialistes régionaux, à la suite d'analyses des migrations quotidiennes domicile-travail.

DELIMITATION DES UNITES URBAINES

La délimitation des unités urbaines a été réalisée par Jean-Paul FAUR et Pascal SIMON, à partir de photographies aériennes de l'Institut Géographique National, en liaison avec les directions régionales de l'I.N.S.E.E.

La délimitation des zones de peuplement industriel ou urbain a été réalisée par Jean-Christophe FANOUILLET, Karim MOUSSALAM et Pascal SIMON à partir du logiciel MIRABELLE, en liaison avec les directions régionales de l'I.N.S.E.E.

Tableau 1 - ZONES DE PEUPLEMENT INDUSTRIEL OU URBAIN INTERRÉGIONALES

(par ordre alphabétique)

Code de la ZPIU ou de la région	Nom de la ZPIU et des régions où elle s'étend	Nombre de communes	Population sans doubles comptes en 1990
384	L'AIGLE	56	39 292
25	dont : Basse-Normandie	47	33 171
23	Haute-Normandie	9	6 121
015	AIGURANDE	3	2 763
24	dont : Centre	1	1 932
74	Limousin	2	831
212	AIRE-SUR-L'ADOUR	23	16 631
72	dont : Aquitaine	7	9 413
73	Midi-Pyrénées	16	7 218
276	ALBERT	40	22 057
22	dont : Picardie	39	21 841
31	Nord-Pas-de-Calais	1	216
491	ALENCON	84	87 011
25	dont : Basse-Normandie	40	57 140
52	Pays de la Loire	44	29 871
528	ALES	111	137 420
91	dont : Languedoc-Roussillon	108	136 029
82	Rhône-Alpes	3	1 391
573	AMIENS	349	323 234
22	dont : Picardie	345	322 288
31	Nord-Pas-de-Calais	4	946
552	ANGOULEME-LA-ROCHEFOUCAULD	167	201 092
54	dont : Poitou-Charentes	163	199 677
72	Aquitaine	4	1 415
319	APT	28	28 363
93	dont : Provence-Alpes-Côte d'azur	27	28 233
82	Rhône-Alpes	1	130
448	ARLES	7	63 452
93	dont : Provence-Alpes-Côte d'azur	6	61 201
91	Languedoc-Roussillon	1	2 251
534	ARRAS	185	151 731
31	dont : Nord-Pas-de-Calais	181	151 249
22	Picardie	4	482
059	AUXI-LE-CHATEAU	11	4 770
31	dont : Nord-Pas-de-Calais	5	3 996
22	Picardie	6	774
564	AVIGNON	44	268 342
93	dont : Provence-Alpes-Côte d'azur	33	234 483
91	Languedoc-Roussillon	11	33 859
449	BAR-LE-DUC	108	63 868
41	dont : Lorraine	105	63 590
21	Champagne-Ardenne	3	278
321	BEUCAIRE	5	28 540
91	dont : Languedoc-Roussillon	3	15 851
93	Provence-Alpes-Côte d'azur	2	12 689

Tableau 1 - ZONES DE PEUPLEMENT INDUSTRIEL OU URBAIN INTERRÉGIONALES

(par ordre alphabétique) - suite 1

Code de la ZPIU ou de la région	Nom de la ZPIU et des régions où elle s'étend	Nombre de communes	Population sans doubles comptes en 1990
531	BEAUVAIS	181	146 711
22	dont : <i>Picardie</i>	180	146 376
23	<i>Haute-Normandie</i>	1	335
514	BELFORT	82	117 053
43	dont : <i>Franche-Comté</i>	79	115 512
42	<i>Alsace</i>	3	1 541
463	BOLLENE	32	69 445
82	dont : <i>Rhône-Alpes</i>	28	47 161
93	<i>Provence-Alpes-Côte d'azur</i>	4	22 284
599	BORDEAUX	322	1 009 271
72	dont : <i>Aquitaine</i>	304	999 078
54	<i>Poitou-Charentes</i>	18	10 193
142	BORT-LES-ORGUES	9	11 233
83	dont : <i>Auvergne</i>	8	7 025
74	<i>Limousin</i>	1	4 208
236	BOURBON-LANCY	15	18 329
83	dont : <i>Auvergne</i>	7	9 485
26	<i>Bourgogne</i>	8	8 844
071	BOURBONNE-LES-BAINS	15	5 418
21	dont : <i>Champagne-Ardenne</i>	14	5 210
41	<i>Lorraine</i>	1	208
516	BOURG-EN-BRESSE	83	117 649
82	dont : <i>Rhône-Alpes</i>	82	117 560
43	<i>Franche-Comté</i>	1	89
504	BRIVE-LA-GAILLARDE	48	97 332
74	dont : <i>Limousin</i>	40	92 731
73	<i>Midi-Pyrénées</i>	7	4 033
72	<i>Aquitaine</i>	1	568
507	LE CAMBRESIS	79	103 565
31	dont : <i>Nord-Pas-de-Calais</i>	78	103 290
22	<i>Picardie</i>	1	275
202	LE CATEAU-CAMBRESIS	16	15 999
31	dont : <i>Nord-Pas-de-Calais</i>	15	15 891
22	<i>Picardie</i>	1	108
363	CAUDRY	21	35 483
31	dont : <i>Nord-Pas-de-Calais</i>	20	35 079
22	<i>Picardie</i>	1	404
164	CERIZAY	9	13 461
54	dont : <i>Poitou-Charentes</i>	8	11 650
52	<i>Pays de la Loire</i>	1	1 811
290	CHARLIEU-CHAUFFAILLES	24	23 697
82	dont : <i>Rhône-Alpes</i>	13	14 838
26	<i>Bourgogne</i>	11	8 859

Tableau 1 - ZONES DE PEUPEMENT INDUSTRIEL OU URBAIN INTERRÉGIONALES

(par ordre alphabétique) - suite 2

Code de la ZPIU ou de la région	Nom de la ZPIU et des régions où elle s'étend	Nombre de communes	Population sans doubles comptes en 1990
358	CHATEAUBRIANT	18	33 738
52	dont : Pays de la Loire	17	32 952
53	Bretagne	1	786
502	CHATELLERAULT	63	94 934
54	dont : Poitou-Charentes	44	78 995
24	Centre	19	15 939
292	CHATILLON-SUR-SEINE	80	23 979
26	dont : Bourgogne	72	20 388
21	Champagne-Ardenne	8	3 591
354	CHINON	26	33 027
24	dont : Centre	24	32 237
54	Poitou-Charentes	2	790
549	LE CHOLETAIS	72	186 297
52	dont : Pays de la Loire	69	175 613
54	Poitou-Charentes	3	10 684
391	COSNE-COURS-SUR-LOIRE	44	41 063
26	dont : Bourgogne	26	28 082
24	Centre	18	12 981
183	DIGOIN	6	14 559
26	dont : Bourgogne	3	11 928
83	Auvergne	3	2 631
579	DIJON	329	369 386
26	dont : Bourgogne	319	368 102
43	Franche-Comté	7	935
21	Champagne-Ardenne	3	349
456	DOLE	91	67 844
43	dont : Franche-Comté	88	67 326
26	Bourgogne	3	518
080	DORMANS	7	5 924
21	dont : Champagne-Ardenne	6	5 070
22	Picardie	1	854
494	DREUX	58	90 454
24	dont : Centre	45	79 840
23	Haute-Normandie	13	10 614
101	EAUZE	6	7 865
73	dont : Midi-Pyrénées	5	6 530
72	Aquitaine	1	1 335
519	EPINAL	123	122 240
41	dont : Lorraine	122	122 133
43	Franche-Comté	1	107
280	LA FERTE-BERNARD	25	22 503
52	dont : Pays de la Loire	24	22 285
24	Centre	1	218

Tableau 1 - ZONES DE PEUPEMENT INDUSTRIEL OU URBAIN INTERRÉGIONALES

(par ordre alphabétique) - suite 3

Code de la ZPIU ou de la région	Nom de la ZPIU et des régions où elle s'étend	Nombre de communes	Population sans doubles comptes en 1990
347	FIGEAC	49	32 494
73	dont : <i>Midi-Pyrénées</i>	46	29 073
83	<i>Auvergne</i>	3	3 421
440	FOUGERES	34	60 822
53	dont : <i>Bretagne</i>	31	56 751
52	<i>Pays de la Loire</i>	3	4 071
340	FOURMIES	12	32 073
31	dont : <i>Nord-Pas-de-Calais</i>	11	31 649
22	<i>Picardie</i>	1	424
298	FUMEL	25	25 032
72	dont : <i>Aquitaine</i>	18	20 362
73	<i>Midi-Pyrénées</i>	7	4 670
437	GAP	71	59 760
93	dont : <i>Provence-Alpes-Côte d'azur</i>	70	59 696
82	<i>Rhône-Alpes</i>	1	64
332	GISORS	37	30 195
23	dont : <i>Haute-Normandie</i>	29	23 192
22	<i>Picardie</i>	8	7 003
184	GOURNAY-EN-BRAY	24	14 641
23	dont : <i>Haute-Normandie</i>	17	11 630
22	<i>Picardie</i>	7	3 011
339	HESDIN	64	31 546
31	dont : <i>Nord-Pas-de-Calais</i>	62	30 728
22	<i>Picardie</i>	2	818
393	HIRSON	62	41 632
22	dont : <i>Picardie</i>	59	40 754
21	<i>Champagne-Ardenne</i>	2	564
31	<i>Nord-Pas-de-Calais</i>	1	314
205	HONFLEUR	15	16 078
25	dont : <i>Basse-Normandie</i>	11	14 301
23	<i>Haute-Normandie</i>	4	1 777
138	LACAUNE	12	11 032
91	dont : <i>Languedoc-Roussillon</i>	9	5 774
73	<i>Midi-Pyrénées</i>	3	5 258
512	LAVAL	45	109 838
52	dont : <i>Pays de la Loire</i>	44	109 342
53	<i>Bretagne</i>	1	496
320	LAVELANET	52	28 459
73	dont : <i>Midi-Pyrénées</i>	45	26 057
91	<i>Languedoc-Roussillon</i>	7	2 402
506	LIBOURNE	80	101 941
72	dont : <i>Aquitaine</i>	75	98 330
54	<i>Poitou-Charentes</i>	5	3 611

Tableau 1 - ZONES DE PEUPLEMENT INDUSTRIEL OU URBAIN INTERRÉGIONALES

(par ordre alphabétique) - suite 4

Code de la ZPIU ou de la région	Nom de la ZPIU et des régions où elle s'étend	Nombre de communes	Population sans doubles comptes en 1990
572	LIMOGES	144	313 110
74	dont : <i>Limousin</i>	138	310 224
72	<i>Aquitaine</i>	3	2 371
54	<i>Poitou-Charentes</i>	1	313
24	<i>Centre</i>	2	202
461	LISIEUX	96	69 056
25	dont : <i>Basse-Normandie</i>	91	66 351
23	<i>Haute-Normandie</i>	5	2 705
444	LONS-LE-SAUNIER	124	61 668
43	dont : <i>Franche-Comté</i>	118	58 684
26	<i>Bourgogne</i>	6	2 984
204	LA LOUPE	26	16 067
24	dont : <i>Centre</i>	24	15 480
25	<i>Basse-Normandie</i>	2	587
513	MACON	87	110 908
26	dont : <i>Bourgogne</i>	50	76 135
82	<i>Rhône-Alpes</i>	37	34 773
157	MAMERS	19	12 814
52	dont : <i>Pays de la Loire</i>	15	11 836
25	<i>Basse-Normandie</i>	4	978
581	LE MANS	197	382 549
52	dont : <i>Pays de la Loire</i>	194	381 537
24	<i>Centre</i>	3	1 012
329	MAYENNE	17	29 381
52	dont : <i>Pays de la Loire</i>	16	29 221
25	<i>Basse-Normandie</i>	1	160
343	MAZAMET	18	32 349
73	dont : <i>Midi-Pyrénées</i>	15	31 969
91	<i>Languedoc-Roussillon</i>	3	380
064	MESSEIX	6	5 084
83	dont : <i>Auvergne</i>	3	2 827
74	<i>Limousin</i>	3	2 257
369	MILLAU	30	36 272
73	dont : <i>Midi-Pyrénées</i>	27	35 972
91	<i>Languedoc-Roussillon</i>	3	300
515	MONTARGIS	115	117 369
24	dont : <i>Centre</i>	92	105 657
26	<i>Bourgogne</i>	23	11 712
089	MONTCORNET	20	6 592
22	dont : <i>Picardie</i>	17	6 120
21	<i>Champagne-Ardenne</i>	3	472
496	MONTLUCON	39	91 176
83	dont : <i>Auvergne</i>	36	87 599
74	<i>Limousin</i>	3	3 577

Tableau 1 - ZONES DE PEUPLEMENT INDUSTRIEL OU URBAIN INTERRÉGIONALES

(par ordre alphabétique) - suite 5

Code de la ZPIU ou de la région	Nom de la ZPIU et des régions où elle s'étend	Nombre de communes	Population sans doubles comptes en 1990
074	MONTMIRAIL	9	5 464
21	dont : Champagne-Ardenne	8	5 233
22	Picardie	1	231
469	MOULINS	43	71 941
83	dont : Auvergne	42	70 684
26	Bourgogne	1	1 257
388	NEMOURS	26	40 582
11	dont : Île-de-France	24	37 812
24	Centre	2	2 770
257	NEUFCHATEAU	49	20 798
41	dont : Lorraine	39	18 835
21	Champagne-Ardenne	10	1 963
532	NEVERS	119	147 360
26	dont : Bourgogne	89	124 813
24	Centre	26	19 512
83	Auvergne	4	3 035
540	NIORT	109	159 076
54	dont : Poitou-Charentes	105	154 355
52	Pays de la Loire	4	4 721
383	NOGENT-LE-ROTROU	53	38 713
24	dont : Centre	24	21 510
25	Basse-Normandie	29	17 203
400	OYONNAX	39	43 399
82	dont : Rhône-Alpes	14	37 887
43	Franche-Comté	25	5 512
603	PARIS	1649	10 934 173
11	dont : Île-de-France	1235	10 591 393
22	Picardie	228	215 333
24	Centre	140	97 991
23	Haute-Normandie	33	19 363
26	Bourgogne	10	9 573
21	Champagne-Ardenne	3	520
558	PAU	144	218 735
72	dont : Aquitaine	141	217 668
73	Midi-Pyrénées	3	1 067
539	PERIGUEUX	156	158 677
72	dont : Aquitaine	154	157 205
74	Limousin	2	1 472
377	PERONNE	91	37 861
22	dont : Picardie	90	37 766
31	Nord-Pas-de-Calais	1	95
121	PONTORSON	8	9 704
53	dont : Bretagne	6	4 898
25	Basse-Normandie	2	4 806

Tableau 1 - ZONES DE PEUPEMENT INDUSTRIEL OU URBAIN INTERRÉGIONALES

(par ordre alphabétique) - suite 6

Code de la ZPIU ou de la région	Nom de la ZPIU et des régions où elle s'étend	Nombre de communes	Population sans doubles comptes en 1990
158	PUIGCERDA(E)-FONT-ROMEU-ODEILLO-VIA (*)	38	12 872
91	dont : Languedoc-Roussillon	33	12 449
73	Midi-Pyrénées	5	423
434	REDON	34	58 518
53	dont : Bretagne	29	46 520
52	Pays de la Loire	5	11 998
569	REIMS	203	293 728
21	dont : Champagne-Ardenne	142	279 524
22	Picardie	61	14 204
175	REVEL	18	14 200
73	dont : Midi-Pyrénées	17	14 053
91	Languedoc-Roussillon	1	147
518	ROANNE	65	122 090
82	dont : Rhône-Alpes	59	119 200
26	Bourgogne	3	1 901
83	Auvergne	3	989
547	LA ROCHELLE	78	180 366
54	dont : Poitou-Charentes	71	174 994
52	Pays de la Loire	7	5 372
337	SAINT-AMAND-MONTROND	37	31 168
24	dont : Centre	28	25 238
83	Auvergne	9	5 930
153	SAINT-AMOUR	23	12 398
43	dont : Franche-Comté	15	6 488
26	Bourgogne	8	5 910
050	SAINT-AULAYE	9	4 119
72	dont : Aquitaine	6	3 183
54	Poitou-Charentes	3	936
161	SAINT-CALAIS	13	13 068
52	dont : Pays de la Loire	10	10 245
24	Centre	3	2 823
246	SAINT-CERE	28	19 364
73	dont : Midi-Pyrénées	26	17 275
74	Limousin	2	2 089
283	SAINT-CLAUDE	26	22 976
43	dont : Franche-Comté	24	22 486
82	Rhône-Alpes	2	490
497	SAINT-DIZIER	108	91 764
21	dont : Champagne-Ardenne	100	84 958
41	Lorraine	8	6 806
590	SAINT-ETIENNE	115	476 859
82	dont : Rhône-Alpes	84	415 970
83	Auvergne	31	60 889

(*) Zone de peuplement industriel ou urbain internationale, voir note du tableau 2, page 15

Tableau 1 - ZONES DE PEUPEMENT INDUSTRIEL OU URBAIN INTERRÉGIONALES

(par ordre alphabétique) - suite 7

Code de la ZPIU ou de la région	Nom de la ZPIU et des régions où elle s'étend	Nombre de communes	Population sans doubles comptés en 1990
225	SAINT-FLORENTIN	24	17 779
26	dont : Bourgogne	21	17 413
21	Champagne-Ardenne	3	366
134	SAINT-HILAIRE-DU-HARCOUET	6	10 675
25	dont : Basse-Normandie	5	8 928
53	Bretagne	1	1 747
353	SAINT-JUNIEN	21	32 934
74	dont : Limousin	8	20 053
54	Poitou-Charentes	13	12 881
020	SAINT-JUST-EN-CHEVALET	5	3 016
82	dont : Rhône-Alpes	4	2 507
83	Auvergne	1	509
167	SAINT-LOUP-SUR-SEMOUSE	22	13 732
43	dont : Franche-Comté	21	13 098
41	Lorraine	1	634
557	SAINT-NAZAIRE	44	213 580
52	dont : Pays de la Loire	37	202 729
53	Bretagne	7	10 851
193	SAINTE-MENEHOULD	40	15 241
21	dont : Champagne-Ardenne	26	10 243
41	Lorraine	14	4 998
351	SARLAT-LA-CANEDA	43	32 828
72	dont : Aquitaine	42	32 732
73	Midi-Pyrénées	1	96
462	SARREBOURG	130	69 277
41	dont : Lorraine	129	69 111
42	Alsace	1	166
485	SARREGUEMINES (*)	66	82 448
41	dont : Lorraine	62	77 326
42	Alsace	4	5 122
472	SAUMUR	45	74 203
52	dont : Pays de la Loire	38	72 043
54	Poitou-Charentes	6	1 916
24	Centre	1	244
435	SEDAN	67	58 804
21	dont : Champagne-Ardenne	65	58 469
41	Lorraine	2	335
100	SOUILLAC	14	7 861
73	dont : Midi-Pyrénées	11	7 181
72	Aquitaine	3	680
597	STRASBOURG (*)	474	890 810
42	dont : Alsace	452	878 017
41	Lorraine	22	12 793

(*) Zone de peuplement industriel ou urbain internationale, voir note du tableau 2, page 15

Tableau 1 - ZONES DE PEUPEMENT INDUSTRIEL OU URBAIN INTERRÉGIONALES

(par ordre alphabétique) - suite 8

Code de la ZPIU ou de la région	Nom de la ZPIU et des régions où elle s'étend	Nombre de communes	Population sans doubles comptes en 1990
523	TARBES	141	131 895
73	dont : <i>Midi-Pyrénées</i>	136	129 934
72	<i>Aquitaine</i>	5	1 961
293	TERRASSON-LA-VILLEDIEU	28	24 123
72	dont : <i>Aquitaine</i>	25	20 405
74	<i>Limousin</i>	3	3 718
387	THIERS	27	40 514
83	dont : <i>Auvergne</i>	25	40 403
82	<i>Rhône-Alpes</i>	2	111
176	LE THILLOT	8	14 340
41	dont : <i>Lorraine</i>	7	13 875
43	<i>Franche-Comté</i>	1	465
226	TONNERRE	47	17 785
26	dont : <i>Bourgogne</i>	43	17 009
21	<i>Champagne-Ardenne</i>	4	776
598	TOULOUSE	420	915 889
73	dont : <i>Midi-Pyrénées</i>	418	915 181
91	<i>Languedoc-Roussillon</i>	2	708
585	TOURS	169	429 619
24	dont : <i>Centre</i>	167	428 868
54	<i>Poitou-Charentes</i>	2	751
187	VAISON-LA-ROMAINE	18	15 062
93	dont : <i>Provence-Alpes-Côte d'azur</i>	10	11 659
82	<i>Rhône-Alpes</i>	8	3 403
159	VALENCE-D'ALBIGEOIS	14	12 903
73	dont : <i>Midi-Pyrénées</i>	13	12 602
72	<i>Aquitaine</i>	1	301
458	LA VALLEE DE LA BRESLE	109	68 580
23	dont : <i>Haute-Normandie</i>	54	43 752
22	<i>Picardie</i>	55	24 828
220	VALREAS	12	17 481
93	dont : <i>Provence-Alpes-Côte d'azur</i>	4	12 705
82	<i>Rhône-Alpes</i>	8	4 776
262	VERNEUIL-SUR-AVRE	33	21 296
23	dont : <i>Haute-Normandie</i>	24	19 063
24	<i>Centre</i>	9	2 233
414	VERNON	34	48 038
23	dont : <i>Haute-Normandie</i>	33	47 293
11	<i>Île-de-France</i>	1	745
424	VILLENEUVE-SUR-LOT	27	53 419
72	dont : <i>Aquitaine</i>	26	53 219
73	<i>Midi-Pyrénées</i>	1	200
402	VITRY-LE-FRANCOIS	83	43 955
21	dont : <i>Champagne-Ardenne</i>	82	43 878
41	<i>Lorraine</i>	1	77

Tableau 2 - ZONES DE PEUPLEMENT INDUSTRIEL OU URBAIN INTERNATIONALES

(par ordre alphabétique)

Code de la ZPIU ou du département	Nom de la ZPIU	Pays de la partie étrangère et départements de la partie française	Nombre de communes	Population sans doubles comptes en 1990
419 68	BALE(CH)-SAINT-LOUIS	Suisse, Allemagne Haut-Rhin	31	51 670
588 59	LE BAS-ESCAUT	Belgique Nord	147	447 142
559 64 40	BAYONNE-COTE BASQUE	Espagne Ensemble	53	228 336
		dont : Pyrénées-Atlantiques ..	43	206 795
		Landes	10	21 541
248 90	DELLE	Suisse Territoire de Belfort	26	19 504
261 54 57	ESCH-SUR-ALZETTE(L)-VILLERUPT	Luxembourg Ensemble	8	21 215
		dont : Meurthe-et-Moselle ...	5	13 326
		Moselle	3	7 889
566 57	FORBACH	Allemagne Moselle	218	278 086
546 74 01	GENEVE(CH)-ANNEMASSE	Suisse Ensemble	89	180 306
		dont : Haute-Savoie	66	130 678
		Ain	23	49 628
600 59 62	LILLE	Belgique Ensemble	145	1 192 196
		dont : Nord	142	1 185 222
		Pas-de-Calais	3	6 974
483 54 55	LONGWY	Belgique, Luxembourg Ensemble	89	81 103
		dont : Meurthe-et-Moselle ...	52	73 733
		Meuse	37	7 370
455 06	MENTON-MONACO	Principauté de Monaco Alpes-Maritimes	10	66 456
158 66 09	PUIGCERDA(E)-FONT-ROMEU-ODEILLO-VIA	Espagne Ensemble	38	12 872
		dont : Pyrénées-Orientales ..	33	12 449
		Ariège	5	423
535 59	LA SAMBRE	Belgique Nord	84	155 032
485 57 67	SARREGUEMINES	Allemagne Ensemble	66	82 448
		dont : Moselle	62	77 326
		Bas-Rhin	4	5 122

(*) Il existe au sein de cette zone de peuplement industriel ou urbain une ou plusieurs unités urbaines internationales (voir note ci-dessous). Par convention, une telle ZPIU est dite internationale. Les chiffres ne concernent que les communes situées en France.

(**) Lors de la délimitation des unités urbaines (détermination de la zone bâtie), on ne prend pas en compte les limites administratives. Une unité urbaine peut donc déborder des frontières nationales, mais ces chiffres ne concernent que les communes situées en France.

Tableau 2 - ZONES DE PEUPEMENT INDUSTRIEL OU URBAIN INTERNATIONALES

(par ordre alphabétique) - suite

Code de la ZPIU ou du département	Nom de la ZPIU	Pays de la partie étrangère et départements de la partie française	Nombre de communes	Population sans doubles comptes en 1990
597	STRASBOURG	Allemagne		
		Ensemble	474	890 810
67		dont : Bas-Rhin	452	878 017
57		Moselle	19	12 538
88		Vosges	2	231
54		Meurthe-et-Moselle ...	1	24
578	THIONVILLE	Luxembourg		
		Ensemble	164	359 912
57		dont : Moselle	120	303 454
54		Meurthe-et-Moselle ...	41	52 774
55		Meuse	3	3 684

**COMPOSITION COMMUNALE
DES
ZONES DE PEUPLEMENT
INDUSTRIEL OU URBAIN**

01 - AIN

NOM DE LA ZONE DE PEUPEMENT INDUSTRIEL OU URBAIN, DE L'UNITÉ URBAINE OU DE LA COMMUNE	Code de la ZPIU ou de l'unité urbaine	Code de la commune ou nombre de communes	Population sans doubles comptes en 1990
---	--	---	--

AMBERIEU-EN-BUGEY	420	52	51 778
PARTIE URBAINE		10	28 047
PARTIE RURALE		42	23 731
DANS LE DEPARTEMENT		47	46 990
DONT PARTIE URBAINE		7	23 887
A. AMBERIEU-EN-BUGEY	302	2	12 235
C.U. Ambérieu-en-Bugey		004	10 455
C.U. Saint-Denis-en-Bugey		345	1 780
A. JUJURIEUX	105	2	2 876
C.U. Jujurieux		199	1 602
C.U. Saint-Jean-le-Vieux		363	1 274
A. LAGNIEU	202	2	6 518
C.U. Lagnieu		202	5 686
C.U. Saint-Sorlin-en-Bugey		386	832
V. PONT-D'AIN	101	304	2 258
DONT PARTIE RURALE		40	23 103
C.R. Abergement-de-Varey (L')		002	159
C.R. Ambronay		007	1 996
C.R. Ambutrix		008	595
C.R. Arandas		013	128
C.R. Argis		017	405
C.R. Bénonces		037	249
C.R. Bettant		041	703
C.R. Boyeux-Saint-Jérôme		056	241
C.R. Briord		064	618
C.R. Cerdon		068	672
C.R. Chaley		076	107
C.R. Challes		077	193
C.R. Château-Gaillard		089	1 027
C.R. Cleyzieu		107	84
C.R. Conand		111	56
C.R. Douvres		149	606
C.R. Druillat		151	823
C.R. Labalme		200	120
C.R. Leyment		213	822
C.R. Lompnas		219	137
C.R. Montagnieu		255	356
C.R. Nivollet-Montgriffon		277	66
C.R. Oncieu		279	68
C.R. Poncin		303	1 229
C.R. Priay		314	948
C.R. Saint-Maurice-de-Rémens		379	613
C.R. Saint-Rambert-en-Bugey		384	2 112
C.R. Saint-Vulbas		390	710
C.R. Sainte-Julie		366	529
C.R. Saulit-Brénaz		396	1 014
C.R. Sellonnaz		400	120
C.R. Serrières-de-Briord		403	834
C.R. Serrières-sur-Ain		404	71
C.R. Souclin		411	197
C.R. Tenay		416	1 356
C.R. Torcieu		421	569
C.R. Varambon		430	353
C.R. Vaux-en-Bugey		431	881
C.R. Villebois		444	924
C.R. Villette		449	412

NOM DE LA ZONE DE PEUPEMENT INDUSTRIEL OU URBAIN, DE L'UNITÉ URBAINE OU DE LA COMMUNE	Code de la ZPIU ou de l'unité urbaine	Code de la commune ou nombre de communes	Population sans doubles comptes en 1990
---	--	---	--

AVENERES (LES)	284	23	23 080
PARTIE URBAINE		5	11 352
PARTIE RURALE		18	11 728
DANS LE DEPARTEMENT		4	1 872
C.R. Brégnier-Cordon		058	511
C.R. Groslée		182	286
C.R. Lhuis		216	587
C.R. Saint-Benoît		338	488
BELLEGARDE-SUR-VALSERINE	254	20	20 466
PARTIE URBAINE		2	11 968
PARTIE RURALE		18	8 498
DANS LE DEPARTEMENT		15	18 491
A. BELLEGARDE-SUR-VALSERINE	301	2	11 968
C.U. Bellegarde-sur-Valsérine		033	11 153
C.U. Lancrans		205	815
DONT PARTIE RURALE		13	6 523
C.R. Billiat		044	396
C.R. Champfromier		081	440
C.R. Châtillon-en-Michaille		091	2 189
C.R. Chézery-Forens		104	357
C.R. Confort		114	449
C.R. Giron		174	88
C.R. Injoux-Génissiat		189	940
C.R. Lalleyriat		204	191
C.R. Léaz		209	461
C.R. Montanges		257	248
C.R. Plagne		298	73
C.R. Saint-Germain-de-Joux		357	465
C.R. Villes		448	226
BELLEVILLE	216	13	16 781
PARTIE URBAINE		4	11 715
PARTIE RURALE		9	5 066
DANS LE DEPARTEMENT		5	4 828
A. MONTMERLE-SUR-SAONE	112	2	3 591
C.U. Guéreins		183	995
C.U. Montmerle-sur-Saône		263	2 596
DONT PARTIE RURALE		3	1 237
C.R. Genouilleux		169	320
C.R. Montceaux		258	672
C.R. Peyzieux-sur-Saône		295	245
BELLEY	349	64	32 719
PARTIE URBAINE		6	14 082
PARTIE RURALE		58	18 637
DANS LE DEPARTEMENT		52	26 541
DONT PARTIE URBAINE		5	12 452
V. BELLEY	204	034	7 807
A. CULOZ	106	2	2 987
C.U. Béon		039	348
C.U. Culoz		138	2 639
A. SEYSSEL	155	3	3 288
DONT DANS LE DEPARTEMENT		2	1 658
C.U. Corbonod		118	841
C.U. Seyssel		407	817
DONT PARTIE RURALE		47	14 089
C.R. Ambléon		006	76
C.R. Andert-et-Condou		009	262
C.R. Angiefort		010	687
C.R. Arbignieu		015	387
C.R. Artemare		022	961

01 - AIN

NOM DE LA ZONE DE PEUPLEMENT INDUSTRIEL OU URBAIN, DE L'UNITÉ URBAINE OU DE LA COMMUNE	Code de la ZPIU ou de l'unité urbaine	Code de la commune ou nombre de communes	Population sans doubles comptes en 1990
--	--	---	--

C.R. Belmont-Luthézieu	036		308
C.R. Brens	061		638
C.R. Burbanche (La)	066		60
C.R. Ceyzérieu	073		766
C.R. Champagne-en-Valromey	079		667
C.R. Chanay	082		410
C.R. Chavornay	097		175
C.R. Chazey-Bons	098		684
C.R. Cheignieu-la-Balme	100		110
C.R. Colomieu	110		114
C.R. Contrevoz	116		416
C.R. Conzieu	117		79
C.R. Cressin-Rochefort	133		250
C.R. Cuzieu	141		240
C.R. Flaxieu	162		53
C.R. Izieu	193		161
C.R. Lavours	208		108
C.R. L'hôpital	215		53
C.R. Lompnieu	221		97
C.R. Magnieu	227		290
C.R. Marignieu	234		138
C.R. Massignieu-de-Rives	239		412
C.R. Murs-et-Gélignieux	268		188
C.R. Nattages	271		322
C.R. Parves	286		286
C.R. Peyrieu	294		560
C.R. Pollieu	302		108
C.R. Prémeyzel	310		190
C.R. Pugnieu	316		123
C.R. Rossillon	329		103
C.R. Ruffieu	330		144
C.R. Saint-Bois	340		113
C.R. Saint-Champ	341		143
C.R. Saint-Germain-les-Paroisses	358		273
C.R. Saint-Martin-de-Bavel	372		327
C.R. Surjoux	413		70
C.R. Tallessieu	415		401
C.R. Vieu	442		293
C.R. Virieu-le-Grand	452		922
C.R. Virieu-le-Petit	453		279
C.R. Virignin	454		550
C.R. Vongnes	456		92

NOM DE LA ZONE DE PEUPLEMENT INDUSTRIEL OU URBAIN, DE L'UNITÉ URBAINE OU DE LA COMMUNE	Code de la ZPIU ou de l'unité urbaine	Code de la commune ou nombre de communes	Population sans doubles comptes en 1990
--	--	---	--

BOURG-EN-BRESSE	516	83	117 649
PARTIE URBAINE		9	62 817
PARTIE RURALE		74	54 832
DANS LE DEPARTEMENT		82	117 560
DONT PARTIE URBAINE		9	62 817
A. BOURG-EN-BRESSE	501	5	55 784
C.U. Bourg-en-Bresse		053	40 972
C.U. Péronnas		289	5 352
C.U. Saint-Denis-lès-Bourg		344	4 145
C.U. Saint-Just		369	614
C.U. Viriat		451	4 701
V. CHATILLON-SUR-CHALARONNE	113	093	3 786
A. MONTREVEL-EN-BRESSE	108	3	3 247
C.U. Jayat		196	650
C.U. Malaretaz		229	624
C.U. Montrevel-en-Bresse		266	1 973
DONT PARTIE RURALE		73	54 743
C.R. Abergement-Clémenciat (L.)		001	579
C.R. Atignat		024	1 776
C.R. Baneins		028	377
C.R. Bény		038	587
C.R. Bohas-Meyriat-Rignat		245	657
C.R. Bokozon		051	93
C.R. Buellas		065	1 162
C.R. Certines		069	916
C.R. Ceyzériat		072	2 058
C.R. Chanoz-Châtenay		084	476
C.R. Chavannes-sur-Suran		095	419
C.R. Chaveyriat		096	766
C.R. Cize		106	112
C.R. Coligny		108	1 117
C.R. Condeissiat		113	581
C.R. Contrançon		115	805
C.R. Corveissiat		125	437
C.R. Courmangoux		127	327
C.R. Cras-sur-Reyssouze		130	846
C.R. Curtatond		140	422
C.R. Dompierre-sur-Chalaronne		146	268
C.R. Dompierre-sur-Veyle		145	828
C.R. Domsure		147	436
C.R. Drom		150	146
C.R. Étrez		154	510
C.R. Foissiat		163	1 481
C.R. Grand-Corent		177	104
C.R. Hautecourt-Romanèche		184	588
C.R. Jasseron		195	1 079
C.R. Journans		197	286
C.R. Lent		211	1 043
C.R. Marboz		232	2 026
C.R. Marsonnas		236	728
C.R. Meillonas		241	1 051
C.R. Mézériat		246	1 995
C.R. Montagnat		254	1 173
C.R. Montcet		259	420
C.R. Montracol		264	551
C.R. Neuville-les-Dames		272	1 141
C.R. Neuville-sur-Ain		273	1 151

01 - AIN

NOM DE LA ZONE DE PEUPEMENT INDUSTRIEL OU URBAIN, DE L'UNITÉ URBAINE OU DE LA COMMUNE	Code de la ZPIU ou de l'unité urbaine	Code de la commune ou nombre de communes	Population sans doubles comptes en 1990
C.R. Perrex		291	714
C.R. Polliat		301	2 025
C.R. Pressiat		312	155
C.R. Ramasse		317	189
C.R. Relevant		319	327
C.R. Revonnas		321	438
C.R. Romans		328	480
C.R. Saint-André-le-Bouchoux		335	171
C.R. Saint-André-sur-Vieux-Jonc		336	979
C.R. Saint-Didier-d'Aussiat		346	594
C.R. Saint-Étienne-du-Bois		350	1 982
C.R. Saint-Genis-sur-Menthon		355	324
C.R. Saint-Georges-sur-Renon		356	126
C.R. Saint-Julien-sur-Reyssouze		367	532
C.R. Saint-Julien-sur-Veylle		368	522
C.R. Saint-Martin-du-Mont		374	1 179
C.R. Saint-Martin-le-Châtel		375	555
C.R. Saint-Nizier-le-Désert		381	484
C.R. Saint-Paul-de-Varax		383	1 081
C.R. Saint-Rémy		385	668
C.R. Saint-Sulpice		387	102
C.R. Salavre		391	246
C.R. Servas		405	879
C.R. Simandre		408	574
C.R. Sulignat		412	434
C.R. Tossiat		422	979
C.R. Tranchière (La)		425	254
C.R. Treffort-Cuisiat		426	1 779
C.R. Vandeins		429	415
C.R. Verjon		432	235
C.R. Villemotier		445	419
C.R. Villereversure		447	1 003
C.R. Vonnas		457	2 381
GENEVE(CH)-ANNEMASSE (*)	546	89	180 306
PARTIE URBAINE		35	134 960
PARTIE RURALE		54	45 346
DANS LE DEPARTEMENT		23	49 628
DONT PARTIE URBAINE		9	36 264
A. DIVONNE-LES-BAINS (**)	201	1	5 580
C.U. Divonne-les-Bains		143	5 580
A. GENEVE(CH)-ANNEMASSE (**)	556	21	98 758
DONT DANS LE DEPARTEMENT		6	22 306
C.U. Ferney-Voltaire		160	6 408
C.U. Ornex		281	2 263
C.U. Prévessin-Moëns		313	3 723
C.U. Saint-Genis-Pouilly		354	5 696
C.U. Sergy		401	1 201
C.U. Thoiry		419	3 015
A. GEX	205	2	8 378
C.U. Cessy		071	1 763
C.U. Gex		173	6 615
DONT PARTIE RURALE		14	13 364
C.R. Challex		078	967
C.R. Chevry		103	733
C.R. Collonges		109	1 000
C.R. Crozet		135	1 164
C.R. Échenevex		153	997

NOM DE LA ZONE DE PEUPEMENT INDUSTRIEL OU URBAIN, DE L'UNITÉ URBAINE OU DE LA COMMUNE	Code de la ZPIU ou de l'unité urbaine	Code de la commune ou nombre de communes	Population sans doubles comptes en 1990
C.R. Farges		158	559
C.R. Grilly		180	634
C.R. Péron		288	1 202
C.R. Pougny		308	600
C.R. Saint-Jean-de-Gonville		360	1 001
C.R. Sauverny		397	1 067
C.R. Ségny		399	1 211
C.R. Versonnex		435	1 866
C.R. Vesancy		436	363
HAUTEVILLE-LOMPNES	083	8	6 339
V. HAUTEVILLE-LOMPNES	114	185	3 895
DONT PARTIE RURALE		7	2 444
C.R. Aranc		012	291
C.R. Brénod		060	385
C.R. Champdor		080	459
C.R. Corcelles		119	207
C.R. Cormaranche-en-Bugey		122	704
C.R. Évosges		155	101
C.R. Thézillieu		417	297
LYON	602	346	1 635 802
PARTIE URBAINE		139	1 460 445
PARTIE RURALE		207	175 357
DANS LE DEPARTEMENT		61	89 487
DONT PARTIE URBAINE		18	55 832
A. LYON	752	84	1 262 223
DONT DANS LE DEPARTEMENT		14	42 789
C.U. Beynost		043	3 141
C.U. Boisse (La)		049	2 419
C.U. Dagneux		142	3 317
C.U. Massieux		238	1 782
C.U. Miribel		249	7 683
C.U. Misérioux		250	1 224
C.U. Montluel		262	5 954
C.U. Neyron		275	1 723
C.U. Parcieux		285	784
C.U. Reyrieux		322	3 057
C.U. Saint-Didier-de-Formans		347	1 288
C.U. Saint-Maurice-de-Beynost		376	3 468
C.U. Sainte-Euphémie		353	857
C.U. Trévoux		427	6 092
A. MEXIMIEUX	203	2	7 081
C.U. Meximieux		244	6 230
C.U. Pérouges		290	851
V. SAINT-ANDRE-DE-CORCY	102	333	2 547
V. VILLARS-LES-DOBES	110	443	3 415
DONT PARTIE RURALE		43	33 655
C.R. Ambérieux-en-Dombes		005	1 156
C.R. Balan		027	1 668
C.R. Béligneux		032	2 319
C.R. Blyes		047	535
C.R. Bouligneux		052	274
C.R. Bourg-Saint-Christophe		054	716
C.R. Bressolles		062	480
C.R. Chalamont		074	1 476
C.R. Chaneins		083	478
C.R. Chapelle-du-Châtelard (La)		085	247

(*) Zone de peuplement industriel ou urbain internationale, voir note du tableau 2, page 15

(**) Agglomération internationale, voir note du tableau 2, page 15

01 - AIN

NOM DE LA ZONE DE PEUPLEMENT INDUSTRIEL OU URBAIN, DE L'UNITÉ URBAINE OU DE LA COMMUNE	Code de la ZPIU ou de l'unité urbaine	Code de la commune ou nombre de communes	Population sans doubles comptes en 1990
--	--	---	--

NOM DE LA ZONE DE PEUPLEMENT INDUSTRIEL OU URBAIN, DE L'UNITÉ URBAINE OU DE LA COMMUNE	Code de la ZPIU ou de l'unité urbaine	Code de la commune ou nombre de communes	Population sans doubles comptes en 1990
--	--	---	--

C.R. Charnoz		088	416
C.R. Châtenay		090	276
C.R. Châtillon-la-Palud		092	874
C.R. Chazey-sur-Ain		099	895
C.R. Civrèux		105	954
C.R. Crans		129	209
C.R. Faramans		156	482
C.R. Lapeyrouse		207	207
C.R. Loyettes		224	2 256
C.R. Marlieux		235	633
C.R. Mionnay		248	1 103
C.R. Montellier (Le)		260	170
C.R. Monthieux		261	344
C.R. Niévroz		276	1 061
C.R. Pizay		297	433
C.R. Plantay (Le)		299	344
C.R. Rancé		318	410
C.R. Rignieux-le-Franc		325	743
C.R. Saint-Bernard		339	872
C.R. Saint-Éloi		349	358
C.R. Saint-Germain-sur-Renon		359	190
C.R. Saint-Jean-de-Niost		361	810
C.R. Saint-Jean-de-Thurigneux		362	504
C.R. Saint-Marcel		371	786
C.R. Saint-Maurice-de-Gourdans		378	1 575
C.R. Saint-Trivier-sur-Moignans		389	1 471
C.R. Sainte-Croix		342	365
C.R. Sainte-Olive		382	196
C.R. Thil		418	769
C.R. Toussieux		423	437
C.R. Tramoyes		424	1 136
C.R. Villeneuve		446	845
C.R. Villieu-Loyes-Molton		450	2 182
MACON	513	87	110 908
PARTIE URBAINE		17	67 640
PARTIE RURALE		70	43 268
DANS LE DEPARTEMENT		37	34 773
DONT PARTIE URBAINE		11	17 079
A. BAGE-LA-VILLE	107	3	3 147
C.U. Bâgé-la-Ville		025	1 959
C.U. Bâgé-le-Châtel		026	751
C.U. Saint-André-de-Bâgé		332	437
V. FEILLENES	103	159	2 624
A. MACON	463	4	46 714
DONT DANS LE DEPARTEMENT		1	1 710
C.U. Saint-Laurent-sur-Saône		370	1 710
A. PONT-DE-VEYLE	111	3	3 540
C.U. Crottet		134	1 313
C.U. Laiz		203	806
C.U. Pont-de-Veyle		306	1 421
V. REPLONGES	104	320	2 687
A. THOISSEY	109	2	3 371
C.U. Saint-Didier-sur-Chalarnonne		348	2 065
C.U. Thoisse		420	1 306
DONT PARTIE RURALE		26	17 694
C.R. Arbigny		016	314
C.R. Asnières-sur-Saône		023	68
C.R. Bey		042	195
C.R. Biziat		046	574
C.R. Boz		057	352

C.R. Chavannes-sur-Reyssouze		094	565
C.R. Cormoranche-sur-Saône		123	780
C.R. Courtes		128	194
C.R. Cruzilles-lès-Mépillat		136	580
C.R. Gamerans		167	484
C.R. Gorrevod		175	512
C.R. Grièges		179	1 606
C.R. Manziat		231	1 482
C.R. Mogneneins		252	491
C.R. Ozan		284	408
C.R. Pont-de-Vaux		305	1 913
C.R. Reyssouze		323	709
C.R. Saint-André-d'Huriat		334	368
C.R. Saint-Bénigne		337	823
C.R. Saint-Cyr-sur-Menthon		343	1 243
C.R. Saint-Étienne-sur-Chalarnonne		351	1 037
C.R. Saint-Étienne-sur-Reyssouze		352	376
C.R. Saint-Jean-sur-Veyle		365	926
C.R. Saint-Trivier-de-Courtes		388	1 064
C.R. Sermoyer		402	522
C.R. Vésines		439	108
NANTUA	177	20	14 466
DONT PARTIE URBAINE		4	8 486
A. MONTREAL-LA-CLUSE	116	2	4 269
C.U. Montréal-la-Cluse		265	3 496
C.U. Port		307	773
A. NANTUA	115	2	4 217
C.U. Nantua		269	3 602
C.U. Neyrolles (Les)		274	615
DONT PARTIE RURALE		16	5 980
C.R. Brion		063	587
C.R. Ceignes		067	160
C.R. Chevillard		101	137
C.R. Condamine		112	248
C.R. Géovreissiat		170	455
C.R. Izenave		191	130
C.R. Lantenay		206	235
C.R. Leyssard		214	113
C.R. Maillat		228	623
C.R. Nurieux-Volognat		267	856
C.R. Outiaz		282	275
C.R. Peyriat		293	154
C.R. Pôizat (Le)		300	270
C.R. Saint-Martin-du-Frêne		373	971
C.R. Sonthonnax-la-Montagne		410	242
C.R. Vieu-d'Izenave		441	524
OYONNAX	400	39	43 399
PARTIE URBAINE		3	30 471
PARTIE RURALE		36	12 928
DANS LE DEPARTEMENT		14	37 887
A. OYONNAX	401	3	30 471
C.U. Arben		014	3 369
C.U. Balignat		031	3 233
C.U. Oyonnax		283	23 869
DONT PARTIE RURALE		11	7 416
C.R. Apremont		011	341
C.R. Belleydoux		035	232
C.R. Charix		087	261
C.R. Dortan		148	2 107
C.R. Echallon		152	550

01 - AIN

NOM DE LA ZONE DE PEUPEMENT INDUSTRIEL OU URBAIN, DE L'UNITÉ URBAINE OU DE LA COMMUNE	Code de la ZPIU ou de l'unité urbaine	Code de la commune ou nombre de communes	Population sans doubles comptes en 1990
---	--	---	--

NOM DE LA ZONE DE PEUPEMENT INDUSTRIEL OU URBAIN, DE L'UNITÉ URBAINE OU DE LA COMMUNE	Code de la ZPIU ou de l'unité urbaine	Code de la commune ou nombre de communes	Population sans doubles comptes en 1990
---	--	---	--

C.R. Géovreisset		171	450
C.R. Groissiat		181	611
C.R. Izernore		192	1 170
C.R. Martignat		237	1 003
C.R. Matalafon-Granges		240	406
C.R. Samognat		392	285
SAINT-CLAUDE	283	26	22 976
PARTIE URBAINE		2	13 292
PARTIE RURALE		24	9 684
DANS LE DEPARTEMENT		2	490
C.R. Lélax		210	232
C.R. Mijoux		247	258
VILLEFRANCHE-SUR-SAONE	473	31	74 375
PARTIE URBAINE		11	58 758
PARTIE RURALE		20	15 617
DANS LE DEPARTEMENT		10	12 820
A. VILLEFRANCHE-SUR-SAONE	553	10	55 249
DONT DANS LE DEPARTEMENT		3	7 026
C.U. Beauregard		030	868
C.U. Frans		166	1 549
C.U. Jassans-Riottier		194	4 609
DONT PARTIE RURALE		7	5 794
C.R. Amareins-Francheleins-Cesseins		165	826
C.R. Ars-sur-Formans		021	851
C.R. Chaleins		075	754
C.R. Fareins		157	1 545
C.R. Lurcy		225	199
C.R. Messimy-sur-Saône		243	827
C.R. Savigneux		398	792

02 - AISNE

NOM DE LA ZONE DE PEUPLEMENT INDUSTRIEL OU URBAIN, DE L'UNITÉ URBAINE OU DE LA COMMUNE	Code de la ZPIU ou de l'unité urbaine	Code de la commune ou nombre de communes	Population sans doubles comptes en 1990
--	--	---	--

BOHAIN-EN-VERMANDOIS	211	15	16 599
DONT PARTIE URBAINE		2	10 536
V. BOHAIN-EN-VERMANDOIS	203	095	6 955
V. FRESNOY-LE-GRAND	119	334	3 581
DONT PARTIE RURALE		13	6 063
C.R. Aisonville-et-Bernoville		006	216
C.R. Becquigny		061	253
C.R. Brancourt-le-Grand		112	569
C.R. Étaves-et-Bocquiaux		293	636
C.R. Grougis		358	320
C.R. Mennevret		476	656
C.R. Molain		488	156
C.R. Petit-Verly		784	150
C.R. Prémont		618	675
C.R. Seboncourt		703	1 103
C.R. Tupigny		753	348
C.R. Vallée-Mulâtre (La)		760	148
C.R. Vaux-Andigny		769	833
CAMBRESIS (LE)	507	79	103 565
PARTIE URBAINE		15	66 780
PARTIE RURALE		64	36 785
DANS LE DEPARTEMENT		1	275
C.R. Aubencheul-aux-Bois		030	275
CATEAU-CAMBRESIS (LE)	202	16	15 999
PARTIE URBAINE		2	8 027
PARTIE RURALE		14	7 972
DANS LE DEPARTEMENT		1	108
C.R. Saint-Martin-Rivière		683	108
CAUDRY	363	21	35 483
PARTIE URBAINE		7	23 419
PARTIE RURALE		14	12 064
DANS LE DEPARTEMENT		1	404
C.R. Serain		709	404
CHATEAU-THIERRY	407	72	45 251
DONT PARTIE URBAINE		9	27 038
A CHATEAU-THIERRY	401	8	23 870
C.U. Blasmes		094	339
C.U. Brasles		114	1 206
C.U. Château-Thierry		168	15 312
C.U. Chiery		187	1 120
C.U. Essômes-sur-Marne		290	2 479
C.U. Étiampes-sur-Marne		292	1 358
C.U. Nesles-la-Montagne		540	928
C.U. Nogentel		554	1 128
V. FERRE-EN-TARDENOIS	116	305	3 168
DONT PARTIE RURALE		63	18 213
C.R. Arcy-Sainte-Residue		022	328
C.R. Artonges		026	134
C.R. Azy-sur-Marne		042	372
C.R. Barzy-sur-Marne		051	359
C.R. Bauhne-en-Brie		053	219
C.R. Belleau		062	134
C.R. Beuvardes		083	642
C.R. Bézu-Saint-Germain		085	413
C.R. Bonnell		098	336
C.R. Bonnesvalyn		099	203
C.R. Bouresches		105	166
C.R. Brécly		119	284
C.R. Bruyères-sur-Fère		127	213
C.R. Bussiares		137	75
C.R. Celles-lès-Condé		146	78

NOM DE LA ZONE DE PEUPLEMENT INDUSTRIEL OU URBAIN, DE L'UNITÉ URBAINE OU DE LA COMMUNE	Code de la ZPIU ou de l'unité urbaine	Code de la commune ou nombre de communes	Population sans doubles comptes en 1990
--	--	---	--

C.R. Chapelle-sur-Chézy (La)		162	182
C.R. Charmel (Le)		164	268
C.R. Charèves		166	303
C.R. Chézy-sur-Marne		186	1 257
C.R. Cierges		193	81
C.R. Coigny		203	1 039
C.R. Condé-en-Brie		209	591
C.R. Connigis		213	256
C.R. Coulonges-Cohan		220	384
C.R. Courboin		223	239
C.R. Courmont		227	106
C.R. Courtemont-Varennes		228	289
C.R. Cramaille		233	108
C.R. Crézancy		239	1 033
C.R. Époux-Bézu		279	433
C.R. Épieds		280	332
C.R. Essises		289	325
C.R. Étrépilly		297	87
C.R. Fossoy		328	621
C.R. Fresnes-en-Tardenois		332	245
C.R. Gland		347	503
C.R. Goussancourt		351	78
C.R. Jaulgonne		389	587
C.R. Licy-Clignon		428	63
C.R. Loupeigne		442	95
C.R. Lucy-le-Bocage		443	141
C.R. Mareuil-en-Dôle		462	181
C.R. Mézy-Moulins		484	370
C.R. Mont-Saint-Père		524	544
C.R. Monthiers		509	111
C.R. Monthurel		510	117
C.R. Montigny-lès-Condé		515	52
C.R. Nanteuil-Notre-Dame		538	76
C.R. Pargny-la-Dhuys		590	156
C.R. Reuilly-Sauvigny		645	189
C.R. Rocourt-Saint-Martin		649	284
C.R. Ronchères		655	135
C.R. Saint-Agnan		669	102
C.R. Saint-Eugène		677	191
C.R. Saponay		699	237
C.R. Sergy		712	134
C.R. Seringes-et-Nesles		713	245
C.R. Torcy-en-Valois		744	80
C.R. Verdilly		781	386
C.R. Vézilly		794	88
C.R. Viffort		800	236
C.R. Villeneuve-sur-Fère		806	239
C.R. Villers-sur-Fère		816	458

02 - AISNE

NOM DE LA ZONE DE PEUPEMENT INDUSTRIEL OU URBAIN, DE L'UNITÉ URBAINE OU DE LA COMMUNE	Code de la ZPIU ou de l'unité urbaine	Code de la commune ou nombre de communes	Population sans doubles comptes en 1990
---	--	---	--

CHAUNY	330	32	29 742
A. CHAUNY	302	6	19 663
C.U. Autreville		041	749
C.U. Bichancourt		086	902
C.U. Chauny		173	12 926
C.U. Oignes		566	1 169
C.U. Sinceny		719	2 078
C.U. Viry-Noureuil		820	1 839
DONT PARTIE RURALE		26	10 079
C.R. Abbécourt		001	467
C.R. Amigny-Rouy		014	693
C.R. Béthancourt-en-Vaux		081	353
C.R. Caillouël-Crépigny		139	457
C.R. Caumont		145	482
C.R. Champs		159	291
C.R. Commenchon		207	160
C.R. Coucy-la-Ville		219	189
C.R. Coucy-le-Château-Auffrique		217	1 058
C.R. Folembray		318	1 421
C.R. Fresnes		333	146
C.R. Guivry		362	229
C.R. Gury		363	508
C.R. Jumencourt		395	111
C.R. Manicamp		456	333
C.R. Marest-Dampcourt		461	340
C.R. Neuffieux		542	93
C.R. Neuville-en-Beine (La)		546	148
C.R. Pierremande		599	261
C.R. Pont-Saint-Mard		616	195
C.R. Saint-Paul-aux-Bois		686	385
C.R. Selens		704	214
C.R. Trosly-Loire		750	623
C.R. Ugny-le-Gay		754	148
C.R. Verneuil-sous-Coucy		786	171
C.R. Villequier-Aumont		807	603
COMPIEGNE	530	116	142 782
PARTIE URBAINE		26	95 915
PARTIE RURALE		90	46 867
DANS LE DEPARTEMENT		1	306
C.R. Rethuil		644	306
DORMANS	080	7	5 924
PARTIE URBAINE		1	3 125
PARTIE RURALE		6	2 799
DANS LE DEPARTEMENT		1	854
C.R. Trélou-sur-Marne		748	854
FOURMIES	340	12	32 073
PARTIE URBAINE		6	29 236
PARTIE RURALE		6	2 837
DANS LE DEPARTEMENT		1	424
C.R. Rocquigny		650	424
GUISE	133	17	10 654
V. GUISE	202	361	5 976
DONT PARTIE RURALE		16	4 678
C.R. Audigny		035	214
C.R. Chigny		188	175
C.R. Englancourt		276	109
C.R. Flavigny-le-Grand-et-Beaurain		313	466
C.R. Grand-Verly		783	136

NOM DE LA ZONE DE PEUPEMENT INDUSTRIEL OU URBAIN, DE L'UNITÉ URBAINE OU DE LA COMMUNE	Code de la ZPIU ou de l'unité urbaine	Code de la commune ou nombre de communes	Population sans doubles comptes en 1990
---	--	---	--

C.R. Lesquielles-Saint-Germain		422	832
C.R. Macquigny		450	346
C.R. Marly-Gomont		469	464
C.R. Monceau-sur-Oise		494	127
C.R. Proisy		624	309
C.R. Proix		625	140
C.R. Puisieux-et-Clanlieu		629	288
C.R. Romery		654	58
C.R. Vadencourt		757	631
C.R. Villers-lès-Guise		814	203
C.R. Wiège-Faty		832	180
HAM	272	41	21 930
PARTIE URBAINE		4	11 046
PARTIE RURALE		37	10 884
DANS LE DEPARTEMENT		9	2 296
C.R. Annois		019	372
C.R. Aubigny-aux-Kaisnes		032	263
C.R. Beaumont-en-Beine		056	138
C.R. Cugny		246	501
C.R. Dury		273	181
C.R. Ollezy		570	151
C.R. Pitton		604	110
C.R. Sommette-Eaucourt		726	150
C.R. Villers-Saint-Christophe		815	430
HIRSON	393	62	41 632
PARTIE URBAINE		6	20 474
PARTIE RURALE		56	21 158
DANS LE DEPARTEMENT		59	40 754
DONT PARTIE URBAINE		6	20 474
V. CAPELLE (LA)	104	141	2 149
A. HIRSON	301	2	11 041
C.U. Buire		134	868
C.U. Hirson		381	10 173
V. SAINT-MICHEL	121	684	3 783
A. VERVINS	118	2	3 501
C.U. Fontaine-lès-Vervins		321	838
C.U. Vervins		789	2 663
DONT PARTIE RURALE		53	20 280
C.R. Any-Martin-Rieux		020	525
C.R. Aubenton		031	826
C.R. Beaumé		055	113
C.R. Bouteille (La)		109	502
C.R. Brunehamel		126	508
C.R. Bucilly		130	246
C.R. Buirionfosse		135	1 258
C.R. Chevennes		182	136
C.R. Clairfontaine		197	514
C.R. Efray		275	402
C.R. Éparcy		278	42
C.R. Étréaupont		295	966
C.R. Flamengrie (La)		312	1 073
C.R. Franqueville		331	113
C.R. Froidestrées		337	199
C.R. Gercy		341	332
C.R. Gergny		342	150
C.R. Grandrieux		354	102
C.R. Harcigny		369	275
C.R. Hary		373	221

02 - AISNE

NOM DE LA ZONE DE PEUPLEMENT INDUSTRIEL OU URBAIN, DE L'UNITÉ URBAINE OU DE LA COMMUNE	Code de la ZPIU ou de l'unité urbaine	Code de la commune ou nombre de communes	Population sans doubles comptes en 1990
C.R. Hérie (La)		378	168
C.R. Hérie-la-Viéville (Le)		379	197
C.R. Iviers		388	195
C.R. Laigny		401	258
C.R. Landouzy-la-Cour		404	194
C.R. Landouzy-la-Ville		405	578
C.R. Lemé		416	478
C.R. Lerzy		418	209
C.R. Leuze		425	173
C.R. Luzoir		445	301
C.R. Mondrepuis		495	1 006
C.R. Mont-Saint-Jean		522	82
C.R. Nampcelles-la-Cour		535	141
C.R. Neuve-Maison		544	669
C.R. Neuville-Housset (La)		547	63
C.R. Ohis		567	332
C.R. Origny-en-Thiérache		574	1 557
C.R. Papeux		584	91
C.R. Plomion		608	527
C.R. Résigny		642	238
C.R. Rougeries		657	257
C.R. Sains-Richaumont		668	1 053
C.R. Saint-Gobert		681	312
C.R. Saint-Pierre-lès-Franqueville		688	52
C.R. Sommeron		725	123
C.R. Sorbais		728	308
C.R. Sourd (Le)		731	161
C.R. Thenailles		740	303
C.R. Vallée-au-Blé (La)		759	366
C.R. Voharies		823	78
C.R. Voupaix		826	404
C.R. Watigny		831	418
C.R. Wimpy		833	485
LAON	480	141	79 752
DONT PARTIE URBAINE		7	37 976
V. ATHIES-SOUS-LAON	103	028	2 124
A. LAON	403	2	27 199
C.U. Chambry		157	709
C.U. Laon		408	26 490
V. MARLE	110	468	2 669
A. PINON	120	2	3 669
C.U. Anizy-le-Château		018	1 896
C.U. Pinon		602	1 773
V. SISSONNE	107	720	2 315
DONT PARTIE RURALE		134	41 776
C.R. Aizelles		007	81
C.R. Allemant		010	136
C.R. Assis-sur-Serre		027	257
C.R. Aubigny-en-Laonnois		033	120
C.R. Autnois-sous-Laon		037	1 146
C.R. Autremencourt		039	125
C.R. Barenton-Bugny		046	578
C.R. Barenton-Cel		047	141
C.R. Barenton-sur-Serre		048	106
C.R. Bassoles-Aulers		052	121
C.R. Berlanecourt		068	112
C.R. Bernieux		072	162
C.R. Besny-et-Loizy		080	314
C.R. Bièvres		088	84
C.R. Bois-lès-Pargny		096	194

NOM DE LA ZONE DE PEUPLEMENT INDUSTRIEL OU URBAIN, DE L'UNITÉ URBAINE OU DE LA COMMUNE	Code de la ZPIU ou de l'unité urbaine	Code de la commune ou nombre de communes	Population sans doubles comptes en 1990
C.R. Bosmont-sur-Serre		101	197
C.R. Bourguignon-sous-Montbavin		108	147
C.R. Brancourt-en-Laonnois		111	710
C.R. Brie		122	60
C.R. Bruyères-et-Montbérault		128	1 410
C.R. Bucy-lès-Cerny		132	188
C.R. Bucy-lès-Pierrepont		133	432
C.R. Cerny-en-Laonnois		150	49
C.R. Cerny-lès-Bucy		151	113
C.R. Cessières		153	416
C.R. Chaillevois		155	174
C.R. Chalandry		156	225
C.R. Chamouille		158	147
C.R. Châtillon-lès-Sons		169	82
C.R. Chavignon		174	769
C.R. Chérét		177	122
C.R. Chermizy-Ailles		178	79
C.R. Chéry-lès-Pouilly		180	702
C.R. Chevregny		183	178
C.R. Chevresis-Monceau		184	348
C.R. Chivres-en-Laonnois		189	321
C.R. Chivy-lès-Étouvelles		191	515
C.R. Cilly		194	265
C.R. Clacy-et-Thierret		196	359
C.R. Colligis-Crandelain		205	152
C.R. Coucy-lès-Eppes		218	581
C.R. Courtrizy-et-Fussigny		229	58
C.R. Couvron-et-Aumencourt		231	899
C.R. Crécy-sur-Serre		237	1 542
C.R. Crépy		238	1 574
C.R. Cuirieux		248	142
C.R. Dercy		261	361
C.R. Ébouleau		274	209
C.R. Eppes		282	359
C.R. Erton		283	269
C.R. Étouvelles		294	207
C.R. Fauoucourt		301	246
C.R. Ferté-Chevresis (La)		306	626
C.R. Festieux		309	449
C.R. Filain		311	85
C.R. Fourdrain		329	390
C.R. Froidmont-Cohartille		338	234
C.R. Gizy		346	652
C.R. Goudelancourt-lès-Berrieux		349	65
C.R. Goudelancourt-lès-Pierrepont		350	129
C.R. Grandup-et-Fay		353	329
C.R. Houry		384	57
C.R. Laniscourt		407	172
C.R. Lappion		409	252
C.R. Laval-en-Laonnois		413	202
C.R. Lierval		429	107
C.R. Liesse-Notre-Dame		430	1 395
C.R. Lizy		434	193
C.R. Lugny		444	153
C.R. Mâchecourt		448	105

02 - AISNE

NOM DE LA ZONE DE PEUPEMENT INDUSTRIEL OU URBAIN, DE L'UNITÉ URBAINE OU DE LA COMMUNE	Code de la ZPIU ou de l'unité urbaine	Code de la commune ou nombre de communes	Population sans doubles comptes en 1990
---	--	---	--

C.R. Marchais		457	364
C.R. Marcy-sous-Marle		460	235
C.R. Martigny-Courpierre		471	103
C.R. Mauregny-en-Haye		472	420
C.R. Merieux-et-Fouquerolles		478	185
C.R. Mesbrecourt-Richecourt		480	354
C.R. Missy-lès-Pierrepont		486	89
C.R. Molinchart		489	271
C.R. Monampeuil		490	123
C.R. Monceau-le-Neuf-et-Faucouzy		491	348
C.R. Monceau-le-Waast		493	259
C.R. Monceau-lès-Leups		492	367
C.R. Mors-en-Laonnois		497	999
C.R. Montaigu		498	673
C.R. Montbavin		499	42
C.R. Montchâlons		501	65
C.R. Monthenault		508	102
C.R. Montigny-le-Franc		513	210
C.R. Montigny-sous-Marle		516	77
C.R. Montigny-sur-Crécy		517	306
C.R. Mortiers		529	207
C.R. Neuville-Bosmont (La)		545	169
C.R. Neuville-sur-Ailette		550	71
C.R. Novion-le-Vineux		561	188
C.R. Orgeval		573	60
C.R. Oulches-la-Vallée-Foulon		578	49
C.R. Pancy-Courtecon		583	56
C.R. Parfondru		587	303
C.R. Pargny-Filain		589	195
C.R. Pargny-les-Bois		591	153
C.R. Pierrepont		600	394
C.R. Poyart-et-Vaurseine		609	18
C.R. Pouilly-sur-Serre		617	525
C.R. Prémontéré		619	1 070
C.R. Presles-et-Thierry		621	325
C.R. Prisces		623	140
C.R. Quincy-Basse		632	60
C.R. Remies		638	220
C.R. Rogny		652	129
C.R. Royaucourt-et-Chailvet		661	201
C.R. Saint-Erme-Outre-et-Ramecourt		676	1 867
C.R. Saint-Pierremont		689	60
C.R. Saint-Thomas		696	80
C.R. Samoussy		697	410
C.R. Selve (La)		705	186
C.R. Septvaux		707	183
C.R. Sons-et-Ronchères		727	253
C.R. Suzy		733	291
C.R. Tavaux-et-Pontséricourt		737	622
C.R. Thiernu		742	145
C.R. Toulis-et-Attencourt		745	137
C.R. Trucy		751	112
C.R. Urcel		755	502
C.R. Vassogne		764	61
C.R. Vaucelles-et-Beffecourt		765	213

NOM DE LA ZONE DE PEUPEMENT INDUSTRIEL OU URBAIN, DE L'UNITÉ URBAINE OU DE LA COMMUNE	Code de la ZPIU ou de l'unité urbaine	Code de la commune ou nombre de communes	Population sans doubles comptes en 1990
---	--	---	--

C.R. Vaudesson		766	153
C.R. Vauxaillon		768	326
C.R. Verneuil-sur-Serre		787	259
C.R. Vesles-et-Caumont		790	182
C.R. Vestlud		791	222
C.R. Vivaise		821	704
C.R. Vorges		824	388
C.R. Voyenne		827	266
C.R. Wissignicourt		834	150
MONTCORNET	089	20	6 592
PARTIE URBAINE		3	2 519
PARTIE RURALE		17	4 073
DANS LE DEPARTEMENT		17	6 120
A. MONTCORNET	109	3	2 519
C.U. Chaourse		160	522
C.U. Lislet		433	242
C.U. Montcornet		502	1 755
DONT PARTIE RURALE		14	3 601
C.R. Berlise		069	108
C.R. Chéry-lès-Rozoy		181	100
C.R. Dizy-le-Gros		264	762
C.R. Montloué		519	196
C.R. Noircourt		556	101
C.R. Raillimont		634	86
C.R. Renneval		641	163
C.R. Rozoy-sur-Serre		666	1 095
C.R. Sainte-Geneviève		678	85
C.R. Soize		723	104
C.R. Thuel (La)		743	154
C.R. Vigneux-Hocquet		801	297
C.R. Ville-aux-Bois-lès-Dizy (La)		802	210
C.R. Vincy-Reuil-et-Magny		819	140
MONTMIRAIL	074	9	5 484
PARTIE URBAINE		1	3 812
PARTIE RURALE		8	1 652
DANS LE DEPARTEMENT		1	231
C.R. Marchais-en-Brie		458	231
NOUVION-EN-THIERACHE (LE)	140	16	11 208
DONT PARTIE URBAINE		3	6 028
A. ETREUX	115	2	3 123
C.U. Boué		103	1 369
C.U. Étreux		298	1 754
V. NOUVION-EN-THIERACHE (LE)	113	558	2 905
DONT PARTIE RURALE		13	5 180
C.R. Barzy-en-Thierache		050	308
C.R. Bergues-sur-Sambre		067	211
C.R. Dorengt		269	171
C.R. Esquéhéries		286	1 005
C.R. Fontenelle		324	265
C.R. Hannapes		366	272
C.R. Iron		386	284
C.R. Lavaqueresse		414	224
C.R. Leschelles		419	305
C.R. Neuville-lès-Dorengt (La)		548	359
C.R. Oisy		589	473
C.R. Vénérolles		779	260
C.R. Wassigny		830	1 043

02 - AISNE

NOM DE LA ZONE DE PEUPLEMENT INDUSTRIEL OU URBAIN, DE L'UNITÉ URBAINE OU DE LA COMMUNE	Code de la ZPIU ou de l'unité urbaine	Code de la commune ou nombre de communes	Population sans doubles comptes en 1990
--	--	---	--

NOYON	361	54	35 180
PARTIE URBAINE		4	16 347
PARTIE RURALE		50	18 833
DANS LE DEPARTEMENT		6	2 507
C.R. Basmé		078	136
C.R. Bléranecourt		093	1 270
C.R. Bourguignon-sous-Coucy		107	99
C.R. Camelin		140	401
C.R. Quierzy		631	362
C.R. Saint-Aubin		671	239
PARIS	603	1630	10 934 173
PARTIE URBAINE		630	10 391 464
PARTIE RURALE		1000	542 709
DANS LE DEPARTEMENT		52	31 346
DONT PARTIE URBAINE		6	16 357
A. CHARLY	201	4	5 282
C.U. Charly		163	2 475
C.U. Nogent-F'Aud		555	1 852
C.U. Romény-sur-Marne		653	363
C.U. Saulchery		701	592
V. FERTE-MILON (LA)		105	2 208
V. VILLERS-COTTERETS	204	810	8 867
DONT PARTIE RURALE		46	14 989
C.R. Ancienville		015	34
C.R. Bézu-le-Guéry		084	165
C.R. Billy-sur-Ourcq		090	208
C.R. Brumetz		125	166
C.R. Chézy-en-Orxois		185	324
C.R. Chouy		192	269
C.R. Corcy		216	254
C.R. Couprou		221	123
C.R. Courchamps		225	107
C.R. Coyolles		232	370
C.R. Crouttes-sur-Marne		242	594
C.R. Dammard		258	441
C.R. Dampleux		259	345
C.R. Dompnin		268	420
C.R. Épine-aux-Bois (L')		281	232
C.R. Faverolles		302	308
C.R. Fleury		316	128
C.R. Gandelu		339	537
C.R. Haramont		368	518
C.R. Hautevesnes		375	102
C.R. Lagny-sur-Automne		410	244
C.R. Longpont		438	298
C.R. Louâtre		441	203
C.R. Marigny-en-Orxois		465	337
C.R. Monnes		496	84
C.R. Montgobert		506	194
C.R. Montigny-l'Allier		512	202
C.R. Montreuil-aux-Lions		521	1 001
C.R. Mortefontaine		528	250
C.R. Neuilly-Saint-Front		543	1 993
C.R. Noroy-sur-Ourcq		557	91
C.R. Oigny-en-Valois		568	188
C.R. Passy-en-Valois		594	123
C.R. Pavant		596	732
C.R. Priez		622	36

NOM DE LA ZONE DE PEUPLEMENT INDUSTRIEL OU URBAIN, DE L'UNITÉ URBAINE OU DE LA COMMUNE	Code de la ZPIU ou de l'unité urbaine	Code de la commune ou nombre de communes	Population sans doubles comptes en 1990
--	--	---	--

C.R. Puisieux-en-Retz		628	229
C.R. Rozet-Saint-Abin		662	276
C.R. Rozoy-Bellevalle		664	94
C.R. Silly-la-Poterie		718	132
C.R. Soucy		729	68
C.R. Taillefontaine		734	270
C.R. Troësnes		749	188
C.R. Veully-la-Poterie		792	107
C.R. Viels-Maisons		798	869
C.R. Villiers-Saint-Denis		818	798
C.R. Vivières		822	337
PERONNE	377	91	37 861
PARTIE URBAINE		3	10 339
PARTIE RURALE		88	27 522
DANS LE DEPARTEMENT		1	127
C.R. Lempire		417	127
REIMS	569	203	293 728
PARTIE URBAINE		12	225 027
PARTIE RURALE		191	68 701
DANS LE DEPARTEMENT		61	14 204
V. GUIGNICOURT	101	360	2 008
DONT PARTIE RURALE		60	12 196
C.R. Aguilcourt		005	328
C.R. Amifontaine		013	351
C.R. Bazoches-sur-Vesles		054	351
C.R. Beaurieux		058	654
C.R. Berry-au-Bac		073	509
C.R. Bertrécourt		076	66
C.R. Blanzay-lès-Fismes		091	79
C.R. Bouconville-Vauclair		102	170
C.R. Bouffignereux		104	111
C.R. Bourg-et-Comin		106	535
C.R. Chaudardes		171	68
C.R. Chéry-Chartreuve		179	293
C.R. Concevreux		208	159
C.R. Condé-sur-Suippe		211	279
C.R. Corbeny		215	591
C.R. Craonne		234	68
C.R. Craonnelle		235	97
C.R. Cuiry-lès-Chaudardes		250	35
C.R. Cuissey-et-Geny		252	72
C.R. Évergnicourt		299	548
C.R. Gernicourt		344	59
C.R. Glennes		348	129
C.R. Guyencourt		364	191
C.R. Jouaignes		393	133
C.R. Juvincourt-et-Damary		399	392
C.R. Lhuys		427	106
C.R. Longueval-Barbonval		439	358
C.R. Maizy		453	394
C.R. Malmaison (La)		454	337
C.R. Menneville		475	252
C.R. Merval		479	71
C.R. Meurival		482	51
C.R. Mont-Notre-Dame		520	617
C.R. Moulins		530	86
C.R. Moussy-Vemeuil		531	103

02 - AISNE

NOM DE LA ZONE DE PEUPLEMENT INDUSTRIEL OU URBAIN, DE L'UNITÉ URBAINE OU DE LA COMMUNE	Code de la ZPIU ou de l'unité urbaine	Code de la commune ou nombre de communes	Population sans doubles comptes en 1990
--	--	---	--

C.R. Muscourt		534	40
C.R. Neufchâteau-sur-Aisne		541	483
C.R. Œuilly		565	215
C.R. Orainville		572	277
C.R. Paars		581	180
C.R. Paissy		582	66
C.R. Pargnan		588	35
C.R. Perles		597	56
C.R. Pignicourt		601	96
C.R. Pontavert		613	416
C.R. Prouvais		626	438
C.R. Provoiseux-et-Plesnoy		627	110
C.R. Révillon		646	41
C.R. Roucy		656	281
C.R. Saint-Thibaut		695	45
C.R. Sainte-Croix		675	115
C.R. Serval		715	39
C.R. Tannières		735	26
C.R. Variscourt		761	110
C.R. Vauxcéré		771	83
C.R. Vauxtin		773	36
C.R. Vendresse-Beaulne		778	83
C.R. Ville-aux-Bois-lès-Portavert (La)		803	109
C.R. Ville-Savoie		817	55
C.R. Villers-en-Prayères		811	118
SAINT-QUENTIN	517	112	121 893
PARTIE URBAINE		13	79 449
PARTIE RURALE		99	42 444
DANS LE DEPARTEMENT		110	121 601
DONT PARTIE URBAINE		13	79 449
A. MONTESCOURT-LIZEROLLES	111	2	2 707
C.U. Jussy		397	1 247
C.U. Montescourt-Lizerolles		504	1 460
A. ORIGNY-SAINTE-BENOITE	117	3	3 402
C.U. Mont-d'Origny		503	957
C.U. Origny-Sainte-Benoite		575	1 822
C.U. Thenelles		741	623
V. RIBEMONT	106	648	2 227
A. SAINT-QUENTIN	501	7	71 113
C.U. Dallon		257	395
C.U. Fayet		303	582
C.U. Gauchy		340	5 736
C.U. Grugies		359	948
C.U. Harty		371	1 892
C.U. Neuville-Saint-Amand		549	916
C.U. Saint-Quentin		691	60 644
DONT PARTIE RURALE		97	42 152
C.R. Alaincourt		009	521
C.R. Artemps		025	347
C.R. Atilly		029	401
C.R. Beaufevrier		057	1 425
C.R. Beauvois-en-Vermandois		060	304
C.R. Bellenglise		063	441
C.R. Bellicourt		065	664
C.R. Benay		066	206
C.R. Bernot		070	459
C.R. Berthenicourt		075	200
C.R. Bony		100	101
C.R. Bray-Saint-Christophe		117	72
C.R. Brissay-Choigny		123	318
C.R. Brissy-Hamégicourt		124	715
C.R. Castres		142	156

NOM DE LA ZONE DE PEUPLEMENT INDUSTRIEL OU URBAIN, DE L'UNITÉ URBAINE OU DE LA COMMUNE	Code de la ZPIU ou de l'unité urbaine	Code de la commune ou nombre de communes	Population sans doubles comptes en 1990
--	--	---	--

C.R. Catelet (Le)		143	223
C.R. Caulaincourt		144	110
C.R. Cerizy		149	64
C.R. Châtillon-sur-Oise		170	139
C.R. Clastres		199	559
C.R. Contescourt		214	79
C.R. Croix-Fonsommes		240	210
C.R. Douchy		270	152
C.R. Essigny-le-Grand		287	1 252
C.R. Essigny-le-Petit		288	399
C.R. Estrées		291	434
C.R. Étreillers		296	1 115
C.R. Fieulaine		310	255
C.R. Flavy-le-Martel		315	1 563
C.R. Fluquières		317	184
C.R. Fonsommes		319	545
C.R. Fontaine-lès-Clercs		320	260
C.R. Fontaine-Notre-Dame		322	424
C.R. Fontaine-Uterte		323	135
C.R. Foreste		327	165
C.R. Francilly-Selency		330	419
C.R. Frères-Failouël		336	775
C.R. Germaine		343	75
C.R. Gibercourt		345	33
C.R. Gouy		352	641
C.R. Gricourt		355	761
C.R. Happencourt		367	167
C.R. Hargicourt		370	557
C.R. Haucourt (Le)		374	803
C.R. Hauteville		376	166
C.R. Hinacourt		380	46
C.R. Holnon		382	1 199
C.R. Homblières		383	1 495
C.R. Itancourt		387	998
C.R. Jeancourt		390	253
C.R. Joncourt		392	302
C.R. Lanchy		402	54
C.R. Landifay-et-Bertaignemont		403	312
C.R. Lesdins		420	855
C.R. Levergies		426	601
C.R. Ly-Fontaine		446	72
C.R. Magny-la-Fosse		451	160
C.R. Maissemy		452	157
C.R. Marcy		459	178
C.R. Mesnil-Saint-Laurent		481	430
C.R. Mézières-sur-Oise		483	569
C.R. Montbrehain		500	898
C.R. Montigny-en-Arrouaise		511	300
C.R. Morcourt		525	580
C.R. Moy-de-l'Aisne		532	1 017
C.R. Nauroy		539	728
C.R. Neuville		552	185
C.R. Noyales		563	153
C.R. Omissy		571	754
C.R. Parpeville		592	216

02 - AISNE

NOM DE LA ZONE DE PEUPEMENT INDUSTRIEL OU URBAIN, DE L'UNITÉ URBAINE OU DE LA COMMUNE	Code de la ZPIU ou de l'unité urbaine	Code de la commune ou nombre de communes	Population sans doubles comptes en 1990
---	--	---	--

C.R. Pleine-Selve	605		187
C.R. Portru	614		247
C.R. Pontruet	615		287
C.R. Ramicourt	635		169
C.R. Regny	636		234
C.R. Remaucourt	637		406
C.R. Remigny	639		360
C.R. Ropy	658		295
C.R. Rouvroy	659		464
C.R. Saint-Simon	694		687
C.R. Savy	702		702
C.R. Sequehart	708		233
C.R. Seraucourt-le-Grand	710		738
C.R. Séry-lès-Mâzières	717		644
C.R. Sissy	721		483
C.R. Surfontaine	732		66
C.R. Trelcon	747		83
C.R. Tugny-et-Pont	752		288
C.R. Urville	756		623
C.R. Vaux-en-Vermandois	772		125
C.R. Vendelles	774		121
C.R. Vendeuil	775		881
C.R. Vendhuile	776		450
C.R. Verquier (Le)	782		225
C.R. Vermand	785		1 118
C.R. Villeret	808		293
C.R. Villers-le-Sec	813		237
SOISSONS	484	112	82 396
PARTIE URBAINE		15	54 130
PARTIE RURALE		97	28 266
DANS LE DEPARTEMENT		111	81 822
DONT PARTIE URBAINE		15	54 130
V. BRAINE	102	110	2 090
A. SOISSONS	404	9	46 168
C.U. Belleu		064	4 083
C.U. Bucy-le-Long		131	1 841
C.U. Courmelles		226	1 915
C.U. Crouy		243	2 819
C.U. Culfies		245	1 320
C.U. Mercin-et-Vaux		477	876
C.U. Soissons		722	29 829
C.U. Vauxbuin		770	905
C.U. Villeneuve-Saint-Germain		805	2 580
A. VENIZEL	112	2	2 801
C.U. Billy-sur-Aisne		089	1 279
C.U. Venizel		780	1 522
A. VIC-SUR-AISNE	114	3	3 071
C.U. Montigny-Lengrain		514	585
C.U. Ressons-le-Long		643	711
C.U. Vic-sur-Aisne		795	1 775
DONT PARTIE RURALE		96	27 692
C.R. Acy		003	985
C.R. Aizy-Jouy		008	230
C.R. Ambieny		011	1 119
C.R. Ambrief		012	91
C.R. Audignicourt		034	94
C.R. Augy		036	62
C.R. Bagneux		043	61
C.R. Berny-Rivière		071	528
C.R. Berzy-le-Sec		077	365
C.R. Bieuxy		087	21

NOM DE LA ZONE DE PEUPEMENT INDUSTRIEL OU URBAIN, DE L'UNITÉ URBAINE OU DE LA COMMUNE	Code de la ZPIU ou de l'unité urbaine	Code de la commune ou nombre de communes	Population sans doubles comptes en 1990
---	--	---	--

C.R. Braye		118	133
C.R. Braye-en-Laonnois		115	192
C.R. Brenelle		120	184
C.R. Breny		121	212
C.R. Buzancy		138	188
C.R. Celles-sur-Aisne		148	216
C.R. Cerseuil		152	72
C.R. Chacrise		154	320
C.R. Chassemy		167	674
C.R. Chaudun		172	287
C.R. Chavigny		175	159
C.R. Chavonne		176	153
C.R. Chivres-Val		190	596
C.R. Ciry-Salsogne		195	629
C.R. Clamecy		198	292
C.R. Cœuvres-et-Valsery		201	449
C.R. Condé-sur-Aisne		210	318
C.R. Courcelles-sur-Vesles		224	270
C.R. Couvrelles		230	170
C.R. Crécy-au-Mont		236	294
C.R. Croix-sur-Ourcq (La)		241	117
C.R. Cuisy-en-Aimont		253	321
C.R. Cutry		254	88
C.R. Cys-la-Commune		255	120
C.R. Dhuizel		263	101
C.R. Dommiers		267	252
C.R. Droizy		272	66
C.R. Épagny		277	339
C.R. Fontenoy		326	541
C.R. Grand-Rozoy		665	248
C.R. Grisolles		356	152
C.R. Hartennes-et-Taux		372	355
C.R. Juvigny		398	283
C.R. Laffaux		400	144
C.R. Landricourt		406	92
C.R. Latilly		411	179
C.R. Launoy		412	63
C.R. Laversine		415	84
C.R. Leuilly-sous-Coucy		423	415
C.R. Leury		424	135
C.R. Limé		432	155
C.R. Margival		464	321
C.R. Missy-aux-Bois		485	107
C.R. Missy-sur-Aisne		487	597
C.R. Morsain		527	398
C.R. Muret-et-Crouettes		533	88
C.R. Nanteuil-sous-Muret		536	102
C.R. Nanteuil-la-Fosse		537	147
C.R. Neuville-sur-Margival		551	58
C.R. Nouvron-Vingré		562	193
C.R. Noyant-et-Aconin		564	481
C.R. Osly-Courtil		576	260
C.R. Ostel		577	96
C.R. Oulchy-le-Château		580	856
C.R. Parcy-et-Tigny		585	241

02 - AISNE

NOM DE LA ZONE DE PEUPEMENT INDUSTRIEL OU URBAIN, DE L'UNITÉ URBAINE OU DE LA COMMUNE	Code de la ZPIU ou de l'unité urbaine	Code de la commune ou nombre de communes	Population sans doubles comptes en 1990
---	--	---	--

C.R. Pasty		593	1 119
C.R. Pernant		598	621
C.R. Plessier-Huleu (Le)		606	44
C.R. Plaisy		607	86
C.R. Pommiers		610	646
C.R. Pont-Arcy		612	110
C.R. Presles-et-Boves		620	347
C.R. Rozières-sur-Crise		663	271
C.R. Saconin-et-Breuil		667	233
C.R. Saint-Bandry		672	202
C.R. Saint-Christophe-à-Berry		673	340
C.R. Saint-Mard		682	87
C.R. Saint-Pierre-Aigle		687	289
C.R. Sancy-les-Cheminots		698	85
C.R. Septmonts		706	515
C.R. Serches		711	304
C.R. Sermoise		714	361
C.R. Soupir		730	287
C.R. Tartiers		736	180
C.R. Terny-Sorny		739	315
C.R. Vailly-sur-Aisne		758	1 980
C.R. Vassens		762	105
C.R. Vasseny		763	131
C.R. Vaurezis		767	347
C.R. Vézaponin		793	117
C.R. Viel-Arcy		797	131
C.R. Vierzy		799	354
C.R. Villemontoire		804	221
C.R. Villers-Hélon		812	173
C.R. Vregny		828	101
C.R. Vuillery		829	31
TERGNIER	342	25	32 318
DONT PARTIE URBAINE		9	26 578
V. SAINT-GOBAIN	108	680	2 321
A. TERGNIER	402	8	24 257
C.U. Andelain		016	163
C.U. Beautor		059	3 114
C.U. Charmes		165	1 855
C.U. Condren		212	725
C.U. Danizy		260	560
C.U. Fère (La)		304	2 930
C.U. Quessy		630	3 212
C.U. Tergnier		738	11 698
DONT PARTIE RURALE		16	5 740
C.R. Achery		002	564
C.R. Anguicourt-le-Sart		017	278
C.R. Barisis		049	689
C.R. Bertaucourt-Epouillon		074	462
C.R. Deuillet		262	159
C.R. Fressancourt		335	163
C.R. Liez		431	492
C.R. Mayot		473	182
C.R. Mennessis		474	372
C.R. Nouvion-et-Catillon		559	547

NOM DE LA ZONE DE PEUPEMENT INDUSTRIEL OU URBAIN, DE L'UNITÉ URBAINE OU DE LA COMMUNE	Code de la ZPIU ou de l'unité urbaine	Code de la commune ou nombre de communes	Population sans doubles comptes en 1990
---	--	---	--

C.R. Nouvion-le-Comte		560	281
C.R. Rogécourt		651	91
C.R. Saint-Nicolas-aux-Bois		685	111
C.R. Servais		716	250
C.R. Travecy		746	614
C.R. Versigny		788	485

03 - ALLIER

NOM DE LA ZONE DE PEUPEMENT INDUSTRIEL OU URBAIN, DE L'UNITÉ URBAINE OU DE LA COMMUNE	Code de la ZPIU ou de l'unité urbaine	Code de la commune ou nombre de communes	Population sans doubles comptes en 1990
---	--	---	--

BOURBON-LANCY	236	15	18 329
PARTIE URBAINE		2	9 985
PARTIE RURALE		13	8 344
DANS LE DEPARTEMENT		7	9 485
V. DOMPIERRE-SUR-BESBRE	103	102	3 807
DONT PARTIE RURALE		6	5 678
C.R. Beaulon		019	1 744
C.R. Diou		100	1 650
C.R. Gannay-sur-Loire		119	491
C.R. Garnat-sur-Engièvre		120	715
C.R. Paray-le-Frésil		203	469
C.R. Pierrefitte-sur-Loire		207	609
COMMENTRY	182	9	14 554
A. COMMENTRY	204	2	8 843
C.U. Commentry		082	8 021
C.U. Malicorne		159	822
DONT PARTIE RURALE		7	5 711
C.R. Bézenet		027	922
C.R. Chamblet		052	1 046
C.R. Colombier		081	331
C.R. Doyet		104	1 203
C.R. Durdat-Larequille		106	1 139
C.R. Hyds		129	393
C.R. Montvicq		189	677
DIGOIN	183	6	14 559
PARTIE URBAINE		3	12 313
PARTIE RURALE		3	2 246
DANS LE DEPARTEMENT		3	2 631
A. DIGOIN	357	3	12 313
DONT DANS LE DEPARTEMENT		2	2 281
C.U. Chassenard		063	1 017
C.U. Molinet		173	1 264
C.R. Saint-Léger-sur-Vouzance		239	350
GANNAT	196	29	15 626
V. GANNAT	203	118	5 919
DONT PARTIE RURALE		28	9 707
C.R. Bègues		021	193
C.R. Beilenaves		022	1 006
C.R. Chantelle		053	1 043
C.R. Charmes		061	328
C.R. Charroux		062	324
C.R. Chezelle		075	122
C.R. Chouigny		078	240
C.R. Deneuille-lès-Chartelle		096	80
C.R. Ébreuil		107	1 148
C.R. Échassières		108	349
C.R. Étroussat		112	647
C.R. Fourilles		116	194
C.R. Jenzat		133	439
C.R. Lalizolle		135	347
C.R. Mazerier		166	299
C.R. Monteignet-sur-l'Andelot		182	287
C.R. Nades		192	108
C.R. Naves		194	108
C.R. Poizat		209	127
C.R. Saint-Bonnet-de-Rochefort		220	712
C.R. Saint-Germain-de-Salles		237	445
C.R. Saulzet		268	340
C.R. Sussat		276	79
C.R. Taxat-Senat		278	213
C.R. Ussel-d'Allier		294	147

NOM DE LA ZONE DE PEUPEMENT INDUSTRIEL OU URBAIN, DE L'UNITÉ URBAINE OU DE LA COMMUNE	Code de la ZPIU ou de l'unité urbaine	Code de la commune ou nombre de communes	Population sans doubles comptes en 1990
---	--	---	--

C.R. Valignat		295	42
C.R. Veauce		302	30
C.R. Vicq		311	310
JALIGNY-SUR-BESBRE	047	9	3 935
C.R. Bert		024	315
C.R. Châtelperron		067	189
C.R. Chavroches		071	270
C.R. Jaligny-sur-Besbre		132	762
C.R. Montcombroux-les-Mines		181	439
C.R. Saint-Léon		240	721
C.R. Sorbier		274	310
C.R. Thionne		284	337
C.R. Vaumas		300	592
LAPALISSE	076	5	5 643
A. LAPALISSE	105	2	4 443
C.U. Lapalisse		138	3 603
C.U. Saint-Prix		257	840
DONT PARTIE RURALE		3	1 200
C.R. Billezois		028	345
C.R. Breuil (Le)		042	571
C.R. Servilly		272	284
MONTLUÇON	496	39	91 176
PARTIE URBAINE		8	68 302
PARTIE RURALE		31	22 874
DANS LE DEPARTEMENT		35	87 361
DONT PARTIE URBAINE		8	68 302
V. COSNE-D'ALLIER	101	084	2 453
A. MONTLUÇON	502	6	63 018
C.U. Désertines		098	4 961
C.U. Domérat		101	8 675
C.U. Lavault-Sainte-Anne		140	1 131
C.U. Montluçon		185	44 248
C.U. Prémilhat		211	2 051
C.U. Saint-Victor		262	1 752
V. NERIS-LES-BAINS	102	195	2 831
DONT PARTIE RURALE		27	19 059
C.R. Arpheuilles-Saint-Priest		007	334
C.R. Audes		010	461
C.R. Chapelaud (La)		055	982
C.R. Deneuille-les-Mines		097	338
C.R. Estivareilles		111	1 104
C.R. Givartais		123	251
C.R. Hérisson		127	801
C.R. Huniel		128	2 606
C.R. Lamaids		136	134
C.R. Lignerolles		145	579
C.R. Maillet		158	309
C.R. Marçillat-en-Combraille		161	866
C.R. Meaulne		168	808
C.R. Murat		191	301
C.R. Quinssaines		212	1 071
C.R. Reugny		213	263
C.R. Saint-Angel		217	629
C.R. Saint-Genest		233	322
C.R. Saint-Martinien		246	533
C.R. Teillet-Argey		279	474

03 - ALLIER

NOM DE LA ZONE DE PEUPEMENT INDUSTRIEL OU URBAIN, DE L'UNITÉ URBAINE OU DE LA COMMUNE	Code de la ZPIU ou de l'unité urbaine	Code de la commune ou nombre de communes	Population sans doubles comptes en 1990
---	--	---	--

C.R. Vallon-en-Sully		297	1 809
C.R. Vaux		301	905
C.R. Venas		303	247
C.R. Verneix		305	574
C.R. Villebret		314	865
C.R. Villefranche-d'Allier		315	1 360
C.R. Vitray		318	133
MOULINS	469	43	71 941
PARTIE URBAINE		4	41 715
PARTIE RURALE		39	30 226
DANS LE DEPARTEMENT		42	70 684
A. MOULINS	401	4	41 715
C.U. Avermes		013	3 892
C.U. Moulins		190	22 799
C.U. Neuvy		200	1 563
C.U. Yzeure		321	13 461
DONT PARTIE RURALE		38	28 969
C.R. Auroûer		011	302
C.R. Autry-Issards		012	327
C.R. Bagneux		015	276
C.R. Bessay-sur-Allier		025	1 329
C.R. Besson		026	786
C.R. Bourbon-l'Archambault		036	2 630
C.R. Bresnay		039	395
C.R. Bressolles		040	957
C.R. Buxières-les-Mines		046	1 241
C.R. Chapeau		054	264
C.R. Châtel-de-Neuvre		065	512
C.R. Châtillon		069	282
C.R. Chemilly		073	608
C.R. Chevagnes		074	729
C.R. Coulandon		085	554
C.R. Couzon		090	290
C.R. Gennetines		121	554
C.R. Gipy		122	273
C.R. Lusigny		156	1 575
C.R. Marigny		162	221
C.R. Meillers		170	173
C.R. Monétay-sur-Allier		176	393
C.R. Montbeugny		180	557
C.R. Montet (Le)		183	534
C.R. Montilly		184	528
C.R. Neuilly-le-Réal		197	1 287
C.R. Noyant-d'Allier		202	921
C.R. Rocles		214	367
C.R. Saint-Aubin-le-Monial		218	269
C.R. Saint-Ennemond		229	649
C.R. Saint-Hilaire		238	595
C.R. Saint-Menoux		247	986
C.R. Souvigny		275	2 024
C.R. Thiel-sur-Acolin		283	1 032
C.R. Toulon-sur-Allier		286	1 115
C.R. Trévol		290	1 405
C.R. Tronget		292	1 058
C.R. Villeneuve-sur-Allier		316	971

NOM DE LA ZONE DE PEUPEMENT INDUSTRIEL OU URBAIN, DE L'UNITÉ URBAINE OU DE LA COMMUNE	Code de la ZPIU ou de l'unité urbaine	Code de la commune ou nombre de communes	Population sans doubles comptes en 1990
---	--	---	--

NEVERS	532	119	147 360
PARTIE URBAINE		16	93 510
PARTIE RURALE		103	53 850
DANS LE DEPARTEMENT		4	3 035
C.R. Château-sur-Allier		064	208
C.R. Lurcy-Lévis		155	2 080
C.R. Neure		198	152
C.R. Veurdre (Le)		309	595
ROANNE	518	65	122 090
PARTIE URBAINE		10	80 032
PARTIE RURALE		55	42 058
DANS LE DEPARTEMENT		3	989
C.R. Châtelus		068	140
C.R. Droiturier		105	433
C.R. Saint-Pierre-Laval		250	416
SAINT-AMAND-MONTROND	337	37	31 168
PARTIE URBAINE		2	13 961
PARTIE RURALE		35	17 207
DANS LE DEPARTEMENT		9	5 930
C.R. Ainay-le-Château		003	1 458
C.R. Braize		037	254
C.R. Brethon (Le)		041	395
C.R. Cérilly		048	1 591
C.R. Isle-et-Bardais		130	355
C.R. Létélon		143	143
C.R. Saint-Bonnet-Tronçais		221	913
C.R. Urçay		293	294
C.R. Valigny		296	527
SAINT-JUST-EN-CHEVALET	020	5	3 016
DANS LE DEPARTEMENT		1	509
C.R. Laprugne		139	509
SAINT-POURCAIN-SUR-SIOULE	218	20	17 397
DONT PARTIE URBAINE		3	10 191
V. SAINT-POURCAIN-SUR-SIOULE	202	254	5 159
A. VARENNES-SUR-ALLIER	201	2	5 032
C.U. Saint-Loup		242	619
C.U. Varennes-sur-Allier		298	4 413
DONT PARTIE RURALE		17	7 206
C.R. Bayet		018	556
C.R. Bransat		038	484
C.R. Cesset		049	292
C.R. Chareil-Cintrat		059	311
C.R. Contigny		083	542
C.R. Ferté-Hauterive (La)		114	273
C.R. Langy		137	194
C.R. Loriges		148	323
C.R. Louchy-Montfand		149	378
C.R. Montoldre		187	645
C.R. Montord		188	208
C.R. Paray-sous-Briailles		204	495
C.R. Rongères		215	570
C.R. Saint-Gérand-de-Vaux		234	506
C.R. Saulcet		267	589
C.R. Treteau		289	560
C.R. Vermeuil-en-Bourbonnais		307	280

03 - ALLIER

NOM DE LA ZONE DE PEUPEMENT INDUSTRIEL OU URBAIN, DE L'UNITÉ URBAINE OU DE LA COMMUNE	Code de la ZPIU ou de l'unité urbaine	Code de la commune ou nombre de communes	Population sans doubles comptes en 1990
---	--	---	--

NOM DE LA ZONE DE PEUPEMENT INDUSTRIEL OU URBAIN, DE L'UNITÉ URBAINE OU DE LA COMMUNE	Code de la ZPIU ou de l'unité urbaine	Code de la commune ou nombre de communes	Population sans doubles comptes en 1990
---	--	---	--

VICHY	503	54	95 978
PARTIE URBAINE		15	72 786
PARTIE RURALE		39	23 192
DANS LE DEPARTEMENT		41	86 323
DONT PARTIE URBAINE		14	70 152
A. SAINT-GERMAIN-DES-FOSSES	106	2	4 734
C.U. Billy		029	1 007
C.U. Saint-Germain-des-Fossés		236	3 727
A. VENDAT	104	3	3 852
C.U. Charmeil		060	564
C.U. Saint-Rémy-en-Rollat		258	1 407
C.U. Vendat		304	1 881
A. VICHY	501	9	61 566
C.U. Abrest		001	2 544
C.U. Bellevue-sur-Allier		023	8 543
C.U. Creuzier-le-Neuf		093	937
C.U. Creuzier-le-Vieux		094	2 751
C.U. Cusset		095	13 567
C.U. Hauterive		126	1 077
C.U. Saint-Yorre		264	3 003
C.U. Vernet (Le)		306	1 430
C.U. Vichy		310	27 714
DONT PARTIE RURALE		27	16 171
C.R. Arronnes		008	299
C.R. Biozat		030	716
C.R. Bost		033	153
C.R. Broût-Vernet		043	1 035
C.R. Brugheas		044	1 213
C.R. Buset		045	881
C.R. Chapelle (La)		056	360
C.R. Cognat-Lyonne		080	556
C.R. Créchy		091	481
C.R. Escuroilles		109	668
C.R. Espinasse-Vozelle		110	736
C.R. Magnet		157	656
C.R. Marcenat		160	330
C.R. Mariol		163	714
C.R. Mayet-d'École (Le)		164	272
C.R. Mayet-de-Montagne (Le)		165	1 609
C.R. Molles		174	732
C.R. Saint-Christophe		223	475
C.R. Saint-Clément		224	328
C.R. Saint-Didier-la-Forêt		227	375
C.R. Saint-Étienne-de-Vicq		230	406
C.R. Saint-Félix		232	248
C.R. Saint-Gérand-le-Puy		235	1 064
C.R. Saint-Pont		252	435
C.R. Sanssat		266	287
C.R. Serbannes		271	757
C.R. Seuillet		273	385

04 - ALPES-DE-HAUTE-PROVENCE

NOM DE LA ZONE DE PEUPEMENT INDUSTRIEL OU URBAIN, DE L'UNITÉ URBAINE OU DE LA COMMUNE	Code de la ZPIU ou de l'unité urbaine	Code de la commune ou nombre de communes	Population sans doubles comptes en 1990
---	--	---	--

APT	319	28	28 363
PARTIE URBAINE		2	14 381
PARTIE RURALE		26	13 982
DANS LE DEPARTEMENT		2	577
C.R. Omergues (Les)		140	65
C.R. Revest-du-Bion		163	512
BARCELONNETTE	086	11	6 488
A BARCELONNETTE	102	2	3 483
C.U. Barcelonnette		019	2 976
C.U. Saint-Pons		195	507
DONT PARTIE RURALE		9	3 005
C.R. Condamine-Châtelard (La)		062	168
C.R. Enchastrayes		073	474
C.R. Faucon-de-Barcelonnette		086	199
C.R. Jausiers		096	860
C.R. Lauzet-Ubaye (Le)		102	212
C.R. Méolans-Revel		161	227
C.R. Meyrannes		120	48
C.R. Thuyes (Les)		220	274
C.R. Uvernet-Fours		226	543
CASTELLANE	060	16	4 812
C.R. Allons		005	73
C.R. Allos		006	705
C.R. Angles		007	56
C.R. Beauvezar		025	226
C.R. Castellane		039	1 349
C.R. Colmars		061	367
C.R. Demandolx		069	95
C.R. Moriez		133	160
C.R. Mure-Argens (La)		136	233
C.R. Saint-André-les-Alpes		173	794
C.R. Saint-Julien-du-Verdon		183	94
C.R. Saint-Lions		187	50
C.R. Soleilhas		210	93
C.R. Thorame-Haute		219	206
C.R. Vergons		236	108
C.R. Villars-Colmars		240	203
CHATEAU-ARNOUX	310	26	26 806
PARTIE URBAINE		4	13 472
PARTIE RURALE		22	13 334
DANS LE DEPARTEMENT		24	25 582
DONT PARTIE URBAINE		4	13 472
A CHATEAU-ARNOUX	202	3	6 878
C.U. Château-Arnaux		049	5 109
C.U. Montfort		127	382
C.U. Volonne		244	1 387
V. SISTERON	201	209	6 594
DONT PARTIE RURALE		20	12 110
C.R. Aubignosc		013	403
C.R. Bevens		027	115
C.R. Châteauneuf-Val-Saint-Donat		053	296
C.R. Cruis		065	408
C.R. Entrepierres		075	205
C.R. Escale (L')		079	1 100
C.R. Ganagobie		091	75
C.R. Malijai		108	1 703
C.R. Mallefougasse-Augès		109	98
C.R. Mées (Les)		116	2 601

NOM DE LA ZONE DE PEUPEMENT INDUSTRIEL OU URBAIN, DE L'UNITÉ URBAINE OU DE LA COMMUNE	Code de la ZPIU ou de l'unité urbaine	Code de la commune ou nombre de communes	Population sans doubles comptes en 1990
---	--	---	--

C.R. Mison		123	764
C.R. Montlaux		130	117
C.R. Nibles		137	51
C.R. Noyers-sur-Jabron		139	291
C.R. Peypin		145	1 008
C.R. Peyruis		149	2 036
C.R. Saint-Vincent-sur-Jabron		199	151
C.R. Salignac		200	310
C.R. Valbelle		229	156
C.R. Valernes		231	222
DIGNE-LES-BAINS	307	35	26 591
V. DIGNE-LES-BAINS	301	070	16 087
DONT PARTIE RURALE		34	10 504
C.R. Aiglun		001	1 011
C.R. Auzet		017	73
C.R. Barles		020	104
C.R. Barrême		022	473
C.R. Beaujeu		024	129
C.R. Beynes		028	93
C.R. Bras-d'Asse		031	378
C.R. Brusquet (Le)		036	787
C.R. Castellard-Melan (Le)		040	52
C.R. Chaffaut-Saint-Jurson (Le)		046	510
C.R. Champertier		047	527
C.R. Châteauredon		054	67
C.R. Chaudon-Norante		055	101
C.R. Draix		072	83
C.R. Entrages		074	92
C.R. Estoublon		084	301
C.R. Javie (La)		097	297
C.R. Majastres		107	10
C.R. Mallemoisson		110	783
C.R. Marcoux		113	414
C.R. Mézel		121	423
C.R. Mirabeau		122	323
C.R. Montclar		126	327
C.R. Prads-Haute-Bléone		155	180
C.R. Robine-sur-Galabre (La)		167	228
C.R. Saint-Jeannet		181	47
C.R. Saint-Julien-d'Asse		182	114
C.R. Saint-Vincent-les-Forts		198	168
C.R. Salonnet		203	331
C.R. Senez		204	121
C.R. Seyne		205	1 222
C.R. Thoard		217	564
C.R. Verdaches		235	61
C.R. Vernet (Le)		237	110
GAP	437	71	59 760
PARTIE URBAINE		2	36 592
PARTIE RURALE		69	23 168
DANS LE DEPARTEMENT		6	863
C.R. Bellaffaire		026	123
C.R. Curbans		066	241
C.R. Gigors		093	39
C.R. Melve		118	98
C.R. Piégut		150	86
C.R. Turriers		222	276

04 - ALPES-DE-HAUTE-PROVENCE

NOM DE LA ZONE DE PEUPLEMENT INDUSTRIEL OU URBAIN, DE L'UNITÉ URBAINE OU DE LA COMMUNE	Code de la ZPIU ou de l'unité urbaine	Code de la commune ou nombre de communes	Population sans doubles comptes en 1990
--	--	---	--

MANOSQUE	429	46	54 755
DONT PARTIE URBAINE		7	35 543
V. FORCALQUIER	103	088	3 993
A. MANOSQUE	401	3	24 876
C.U. Manosque		112	19 107
C.U. Pierrevet		152	2 914
C.U. Sainte-Tulle		197	2 855
A. ORAISON	104	2	4 158
C.U. Brillanne (La)		034	649
C.U. Oraison		143	3 509
V. VOLX	101	245	2 516
DONT PARTIE RURALE		39	19 212
C.R. Aubenas-les-Alpes		012	51
C.R. Banon		018	940
C.R. Castellet (Le)		041	172
C.R. Céreste		045	950
C.R. Corbières		063	786
C.R. Dauphin		068	684
C.R. Esparron-de-Verdon		081	290
C.R. Fontienne		087	73
C.R. Gréoux-les-Bains		094	1 718
C.R. Hospitalet (L')		095	58
C.R. Lardiers		101	99
C.R. Limans		104	253
C.R. Lurs		106	320
C.R. Mane		111	1 135
C.R. Montsalier		132	74
C.R. Niozelles		138	170
C.R. Ongles		141	239
C.R. Oppedette		142	38
C.R. Pierrerue		151	342
C.R. Pimichel		156	203
C.R. Quinson		158	274
C.R. Reillanne		160	1 197
C.R. Revest-des-Brousses		162	151
C.R. Revest-Saint-Martin		164	77
C.R. Rochegiron (La)		169	94
C.R. Saint-Étienne-les-Orgues		178	1 091
C.R. Saint-Laurent-du-Verdon		186	71
C.R. Saint-Maime		188	528
C.R. Saint-Martin-de-Brômes		189	339
C.R. Saint-Martin-les-Eaux		190	69
C.R. Saint-Michel-l'Observatoire		192	844
C.R. Sainte-Croix-à-Lauze		175	61
C.R. Saumane		201	80
C.R. Sigonce		206	279
C.R. Simiane-la-Rotonde		208	433
C.R. Vachères		227	212
C.R. Valansole		230	2 202
C.R. Villemus		241	99
C.R. Villeneuve		242	2 516
MARSEILLE	601	122	1 475 219
PARTIE URBAINE		61	1 408 938
PARTIE RURALE		61	66 281
DANS LE DEPARTEMENT		1	149
C.R. Mondurou		128	149

NOM DE LA ZONE DE PEUPLEMENT INDUSTRIEL OU URBAIN, DE L'UNITÉ URBAINE OU DE LA COMMUNE	Code de la ZPIU ou de l'unité urbaine	Code de la commune ou nombre de communes	Population sans doubles comptes en 1990
--	--	---	--

NICE	594	126	565 761
PARTIE URBAINE		24	516 740
PARTIE RURALE		102	49 021
DANS LE DEPARTEMENT		10	2 560
C.R. Annot		008	1 053
C.R. Braux		032	133
C.R. Castellet-lès-Sausses		042	119
C.R. Entrevaux		076	785
C.R. Fugeret (Le)		090	163
C.R. Rochette (La)		170	48
C.R. Saint-Benoît		174	85
C.R. Saint-Pierre		194	71
C.R. Sausses		202	65
C.R. Val-de-Chalvagne		043	38
RIEZ	057	11	4 583
DANS LE DEPARTEMENT		10	4 429
C.R. Allemagne-en-Provence		004	355
C.R. Montagnac-Montpezat		124	279
C.R. Moustiers-Sainte-Marie		135	580
C.R. Paiud-sur-Verdon (La)		144	243
C.R. Puimoisson		157	511
C.R. Riez		166	1 707
C.R. Rougon		171	77
C.R. Roumoules		172	469
C.R. Saint-Jurs		184	121
C.R. Sainte-Croix-de-Verdon		176	87

05 - HAUTES-ALPES

NOM DE LA ZONE DE PEUPLEMENT INDUSTRIEL OU URBAIN, DE L'UNITÉ URBAINE OU DE LA COMMUNE	Code de la ZPIU ou de l'unité urbaine	Code de la commune ou nombre de communes	Population sans doubles comptes en 1990
--	--	---	--

BRIANCON	286	20	23 234
A. BRIANCON	301	4	14 733
C.U. Briançon		023	11 041
C.U. Saint-Chaffrey		133	1 424
C.U. Salle les Alpes (La)		161	981
C.U. Villar-Saint-Pancrace		183	1 287
DONT PARTIE RURALE		16	8 501
C.R. Argentière-la-Bessée (L')		006	2 191
C.R. Champcella		031	156
C.R. Freissinières		058	167
C.R. Monétier-les-Bains (Le)		079	987
C.R. Montgenèvre		085	519
C.R. Névache		093	245
C.R. Pelvoux		101	335
C.R. Puy-Saint-André		107	287
C.R. Puy-Saint-Pierre		109	344
C.R. Puy-Saint-Vincent		110	235
C.R. Roche-de-Rame (La)		122	702
C.R. Saint-Martin-de-Queyrères		151	707
C.R. Val-des-Prés		174	479
C.R. Vallouise		175	623
C.R. Vigneaux (Les)		180	346
C.R. Villar-d'Arène		181	178
CHATEAU-ARNOUX	310	26	26 806
PARTIE URBAINE		4	13 472
PARTIE RURALE		22	13 334
DANS LE DEPARTEMENT		2	1 224
C.R. Poët (Le)		103	587
C.R. Ribiers		118	637
EMBRUN	123	11	9 812
A. EMBRUN	201	2	6 149
C.U. Baratier		012	356
C.U. Embrun		046	5 793
DONT PARTIE RURALE		9	3 663
C.R. Châteauroux		036	766
C.R. Crots		045	670
C.R. Orres (Les)		098	455
C.R. Puy-Saint-Eusèbe		108	93
C.R. Puy-Sanières		111	106
C.R. Saint-André-d'Embrun		128	417
C.R. Saint-Apollinaire		130	99
C.R. Saint-Sauveur		156	298
C.R. Savines-le-Lac		164	759
GAP	437	71	59 760
PARTIE URBAINE		2	36 592
PARTIE RURALE		69	23 168
DANS LE DEPARTEMENT		64	58 833
DONT PARTIE URBAINE		2	36 592
V. GAP	401	061	33 444
V. VEYNES	101	179	3 148
DONT PARTIE RURALE		62	22 241
C.R. Aspremont		008	216
C.R. Aspres-lès-Corps		009	119
C.R. Aspres-sur-Buëch		010	743
C.R. Avançon		011	279
C.R. Bâtie-Montsaléon (La)		016	137
C.R. Bâtie-Neuve (La)		017	1 327
C.R. Bâtie-Vieille (La)		018	208
C.R. Beaume (La)		019	145
C.R. Bersac (Le)		021	97
C.R. Buissard		025	100

NOM DE LA ZONE DE PEUPLEMENT INDUSTRIEL OU URBAIN, DE L'UNITÉ URBAINE OU DE LA COMMUNE	Code de la ZPIU ou de l'unité urbaine	Code de la commune ou nombre de communes	Population sans doubles comptes en 1990
--	--	---	--

C.R. Chabottes		029	518
C.R. Châteauneuf-d'Oze		035	24
C.R. Châteauneuf		037	332
C.R. Chauflayer		039	363
C.R. Chorges		040	1 561
C.R. Espinasses		050	505
C.R. Fare-en-Champsaur (La)		054	422
C.R. Faurie (La)		055	224
C.R. Freissinouse (La)		059	365
C.R. Furmeyer		060	140
C.R. Glazil (Le)		062	169
C.R. Jarjays		068	312
C.R. Laye		072	192
C.R. Lettret		074	92
C.R. Manteyer		075	222
C.R. Montclus		081	45
C.R. Montgardin		084	304
C.R. Montmaur		087	311
C.R. Neffes		092	510
C.R. Noyer (Le)		095	243
C.R. Orcières		096	841
C.R. Oze		099	58
C.R. Pelleautier		100	378
C.R. Pierre (La)		102	57
C.R. Rabou		112	46
C.R. Rambaud		113	294
C.R. Réallon		114	185
C.R. Remolion		115	332
C.R. Roche-des-Arnauds (La)		123	845
C.R. Rochebrune		121	99
C.R. Rochette (La)		124	397
C.R. Rousset		127	172
C.R. Saint-Auban-d'Oze		131	64
C.R. Saint-Bonnet-en-Champsaur		132	1 371
C.R. Saint-Étienne-en-Dévoluy		139	538
C.R. Saint-Étienne-le-Laus		140	177
C.R. Saint-Firmin		142	408
C.R. Saint-Genis		143	44
C.R. Saint-Jacques-en-Valgodemard		144	147
C.R. Saint-Jean-Saint-Nicolas		145	865
C.R. Saint-Julien-en-Beauchêne		146	120
C.R. Saint-Julien-en-Champsaur		147	252
C.R. Saint-Maurice-en-Valgodemard		152	143
C.R. Saint-Michel-de-Chaillo		153	336
C.R. Saint-Pierre-d'Argençon		154	141
C.R. Saule (La)		162	632
C.R. Serres		166	1 106
C.R. Sigoyer		168	418
C.R. Tallard		170	1 187
C.R. Théus		171	140
C.R. Valserres		176	164
C.R. Villar-Loubière		182	59
GUILLESTRE	091	15	6 962
C.R. Abriès		001	297
C.R. Aiguilles		003	377
C.R. Arvieux		007	338
C.R. Caillac		026	289
C.R. Eygliers		052	596

05 -HAUTES-ALPES

NOM DE LA ZONE DE PEUPEMENT INDUSTRIEL OU URBAIN, DE L'UNITÉ URBAINE OU DE LA COMMUNE	Code de la ZPIU ou de l'unité urbaine	Code de la commune ou nombre de communes	Population sans doubles comptes en 1990
---	--	---	--

C.R. Guillestre		065	2 000
C.R. Molines-en-Queyras		077	336
C.R. Mont-Dauphin		082	73
C.R. Réotier		116	136
C.R. Risoul		119	526
C.R. Ristolas		120	72
C.R. Saint-Clément-sur-Durance		134	191
C.R. Saint-Crépin		136	533
C.R. Saint-Véran		157	257
C.R. Vars		177	941
LARAGNE-MONTEGLIN	072	14	5 445
V. LARAGNE-MONTEGLIN	102	070	3 371
DONT PARTIE RURALE		13	2 074
C.R. Antonaves		005	126
C.R. Barret-le-Bas		014	237
C.R. Châteauneuf-de-Chabre		034	238
C.R. Eyguians		053	203
C.R. Lagrand		069	221
C.R. Lazer		073	267
C.R. Mont rond		089	53
C.R. Nossage-et-Bénévent		094	10
C.R. Orpierre		097	335
C.R. Saint-Pierre-Avez		155	20
C.R. Saléon		159	47
C.R. Salérans		160	54
C.R. Trescléoux		172	263

NOM DE LA ZONE DE PEUPEMENT INDUSTRIEL OU URBAIN, DE L'UNITÉ URBAINE OU DE LA COMMUNE	Code de la ZPIU ou de l'unité urbaine	Code de la commune ou nombre de communes	Population sans doubles comptes en 1990
---	--	---	--

06- ALPES-MARITIMES

NOM DE LA ZONE DE PEUPEMENT INDUSTRIEL OU URBAIN, DE L'UNITÉ URBAINE OU DE LA COMMUNE	Code de la ZPIU ou de l'unité urbaine	Code de la commune ou nombre de communes	Population sans doubles comptes en 1990
---	--	---	--

GRASSE-CANNES-ANTIBES	577	47	356 739
PARTIE URBAINE		23	335 647
PARTIE RURALE		24	21 092
DANS LE DEPARTEMENT		36	342 045
A. GRASSE-CANNES-ANTIBES	701	23	335 647
C.U. Antibes		004	70 005
C.U. Auribeau-sur-Siagne		007	2 072
C.U. Bar-sur-Loup (Le)		010	2 465
C.U. Biot		018	5 575
C.U. Cabris		026	1 307
C.U. Cannes		029	68 676
C.U. Carnet (Le)		030	41 842
C.U. Châteauneuf-Grasse		038	2 806
C.U. Grasse		069	41 388
C.U. Mandelieu-la-Napoule		079	16 493
C.U. Mouans-Sartoux		084	7 989
C.U. Mougins		085	13 014
C.U. Opio		089	1 792
C.U. Pégomas		090	4 618
C.U. Peymeinade		095	6 293
C.U. Roquefort-les-Pins		105	4 714
C.U. Roquette-sur-Siagne (La)		108	3 642
C.U. Rouret (Le)		112	2 927
C.U. Spéracèdes		137	1 029
C.U. Théoule-sur-Mer		138	1 216
C.U. Tignet (Le)		140	1 945
C.U. Valbonne		152	9 514
C.U. Vallauris		155	24 325
DONT PARTIE RURALE		13	6 398
C.R. Andon		003	300
C.R. Briançonnet		024	190
C.R. Caille		028	176
C.R. Caussols		037	117
C.R. Cipières		041	222
C.R. Escragnoles		058	326
C.R. Gourdon		068	294
C.R. Gréolières		070	380
C.R. Saint-Auban		116	217
C.R. Saint-Cézaire-sur-Siagne		118	2 182
C.R. Saint-Valtier-de-Thiery		130	1 536
C.R. Séranon		134	280
C.R. Valderoure		154	178
MENTON-MONACO (*)	455	10	66 456
A. MENTON-MONACO (**)	501	9	66 269
C.U. Beausoleil		012	12 326
C.U. Cap-d'Ail		032	4 859
C.U. Castellar		035	638
C.U. Èze		059	2 446
C.U. Gorbio		067	930
C.U. Menton		083	29 141
C.U. Roquebrune-Cap-Martin		104	12 376
C.U. Sainte-Agnès		113	944
C.U. Turbie (La)		150	2 609
C.R. Castillon		036	187

NOM DE LA ZONE DE PEUPEMENT INDUSTRIEL OU URBAIN, DE L'UNITÉ URBAINE OU DE LA COMMUNE	Code de la ZPIU ou de l'unité urbaine	Code de la commune ou nombre de communes	Population sans doubles comptes en 1990
---	--	---	--

NICE	594	126	565 761
PARTIE URBAINE		24	516 740
PARTIE RURALE		102	49 021
DANS LE DEPARTEMENT		116	563 201
A. NICE	702	24	516 740
C.U. Beaulieu-sur-Mer		011	4 013
C.U. Cagnes-sur-Mer		027	40 902
C.U. Cantaron		031	1 233
C.U. Carros		033	10 747
C.U. Châteauneuf-de-Contes		039	571
C.U. Colle-sur-Loup (La)		044	6 025
C.U. Colomars		046	2 307
C.U. Contes		048	5 867
C.U. Drap		054	4 267
C.U. Falicon		060	1 498
C.U. Gattières		064	2 997
C.U. Gaude (La)		065	4 951
C.U. Nice		088	342 439
C.U. Saint-André		114	4 151
C.U. Saint-Jean-Cap-Ferrat		121	2 248
C.U. Saint-Jeannet		122	3 188
C.U. Saint-Laurent-du-Var		123	24 426
C.U. Saint-Paul		128	2 903
C.U. Tourrette-Levens		147	3 412
C.U. Tourrettes-sur-Loup		148	3 448
C.U. Trinité (La)		149	10 197
C.U. Vence		157	15 330
C.U. Villefranche-sur-Mer		159	8 080
C.U. Villeneuve-Loubet		161	11 539
DONT PARTIE RURALE		92	46 461
C.R. Aiglun		001	91
C.R. Amirat		002	50
C.R. Ascros		005	123
C.R. Aspremont		006	1 496
C.R. Auvare		008	37
C.R. Bairols		009	73
C.R. Belvédère		013	519
C.R. Bendejun		014	763
C.R. Berre-des-Alpes		015	857
C.R. Beuil		016	330
C.R. Bézaudun-les-Alpes		017	87
C.R. Blausasc		019	1 057
C.R. Bollène-Vésubie (La)		020	308
C.R. Bonson		021	456
C.R. Bouyon		022	243
C.R. Breil-sur-Roya		023	2 058
C.R. Brigue (La)		162	618
C.R. Broc (Le)		025	671
C.R. Castagniers		034	1 229
C.R. Châteauneuf-d'Entraunes		040	71
C.R. Clans		042	496
C.R. Coaraze		043	540
C.R. Collongues		045	116
C.R. Conségudes		047	57
C.R. Courmes		049	64

(*) Zone de peuplement industriel ou urbain internationale, voir note du tableau 2, page 15

(**) Agglomération internationale, voir note du tableau 2, page 15

06- ALPES-MARITIMES

NOM DE LA ZONE DE PEULEMENT INDUSTRIEL OU URBAIN, DE L'UNITÉ URBAINE OU DE LA COMMUNE	Code de la ZPIU ou de l'unité urbaine	Code de la commune ou nombre de communes	Population sans doubles comptes en 1990
---	--	---	--

C.R. Coursegoules	050		260
C.R. Croix-sur-Roudoule (La)	051		81
C.R. Cuébris	052		179
C.R. Daluis	053		110
C.R. Duranus	055		142
C.R. Escarène (L')	057	1 751	
C.R. Ferres (Les)	061		36
C.R. Fontan	062		230
C.R. Gars	063		70
C.R. Gillette	066	1 024	
C.R. Guillaumes	071		533
C.R. Ilonse	072		78
C.R. Isola	073		576
C.R. Lantosque	074		972
C.R. Levens	075		2 686
C.R. Lieuche	076		27
C.R. Lucéram	077	1 026	
C.R. Malaussène	078		129
C.R. Marie	080		64
C.R. Mas (Le)	081		108
C.R. Massoins	082		227
C.R. Moulinet	086		193
C.R. Mujous (Les)	087		27
C.R. Peille	091	1 836	
C.R. Peillon	092	1 139	
C.R. Penne (La)	093		145
C.R. Péone	094		528
C.R. Pierlas	096		115
C.R. Pierrefeu	097		207
C.R. Puget-Rostang	098		115
C.R. Puget-Théniers	099	1 703	
C.R. Revest-les-Roches	100		122
C.R. Rigaud	101		165
C.R. Rimplas	102		84
C.R. Roquebillière	103	1 539	
C.R. Roquesteron	106		509
C.R. Roquestéron-Grasse	107		59
C.R. Roquette-sur-Var (La)	109		660
C.R. Roubion	110		105
C.R. Roure	111		147
C.R. Saint-Antonin	115		55
C.R. Saint-Blaise	117		640
C.R. Saint-Dalmas-le-Selvage	119		114
C.R. Saint-Étienne-de-Tinée	120	1 783	
C.R. Saint-Léger	124		54
C.R. Saint-Martin-d'Entraunes	125		113
C.R. Saint-Martin-du-Var	126	1 869	
C.R. Saint-Martin-Vésubie	127	1 041	
C.R. Saint-Sauveur-sur-Tinée	129		337
C.R. Sallagriffon	131		47
C.R. Saorge	132		362
C.R. Sauze	133		60
C.R. Sigale	135		160
C.R. Sospel	136	2 592	
C.R. Tende	163	2 089	

NOM DE LA ZONE DE PEULEMENT INDUSTRIEL OU URBAIN, DE L'UNITÉ URBAINE OU DE LA COMMUNE	Code de la ZPIU ou de l'unité urbaine	Code de la commune ou nombre de communes	Population sans doubles comptes en 1990
---	--	---	--

C.R. Thiéry		139	83
C.R. Toudon		141	148
C.R. Touët-de-l'Escarène		142	212
C.R. Touët-sur-Var		143	342
C.R. Tour (La)		144	286
C.R. Tourette-du-Château		145	66
C.R. Tournefort		146	93
C.R. Utelle		151	456
C.R. Valdeblore		153	664
C.R. Venanson		156	95
C.R. Villars-sur-Var		158	507
C.R. Villeneuve-d'Entraunes		160	76

07- ARDECHE

NOM DE LA ZONE DE PEUPEMENT INDUSTRIEL OU URBAIN, DE L'UNITÉ URBAINE OU DE LA COMMUNE	Code de la ZPIU ou de l'unité urbaine	Code de la commune ou nombre de communes	Population sans doubles comptes en 1990
---	--	---	--

ALES	528	111	137 420
PARTIE URBAINE		27	101 001
PARTIE RURALE		84	36 419
DANS LE DEPARTEMENT		3	1 391
C.R. Malbosc		148	146
C.R. Saint-André-de-Cruzières		211	383
C.R. Saint-Paul-le-Jeune		280	862
ANNONAY	417	40	50 613
PARTIE URBAINE		6	28 742
PARTIE RURALE		34	21 871
DANS LE DEPARTEMENT		35	45 248
A. ANNONAY	402	5	25 865
C.U. Annonay		010	18 525
C.U. Boullieu-lès-Annonay		041	1 942
C.U. Davézieux		078	2 371
C.U. Roiffieux		197	2 285
C.U. Saint-Clair		225	742
DONT PARTIE RURALE		30	19 383
C.R. Ardoix		013	696
C.R. Bogy		036	245
C.R. Brossainc		044	142
C.R. Champagne		051	406
C.R. Charnas		056	369
C.R. Colombier-le-Cardinal		067	201
C.R. Félines		089	876
C.R. Lalouvesc		128	514
C.R. Monestier		160	52
C.R. Peaugres		172	1 456
C.R. Préaux		185	511
C.R. Quintenas		188	1 278
C.R. Saint-Alban-d'Ay		205	1 005
C.R. Saint-Cyr		227	841
C.R. Saint-Désirat		228	660
C.R. Saint-Jacques-d'Atticieux		243	170
C.R. Saint-Jeure-d'Ay		250	370
C.R. Saint-Julien-Vocance		258	245
C.R. Saint-Marcel-lès-Annonay		265	1 152
C.R. Saint-Romain-d'Ay		292	660
C.R. Saint-Symphorien-de-Mahun		299	150
C.R. Satillieu		309	1 818
C.R. Savas		310	575
C.R. Talencieux		317	642
C.R. Thorrenc		321	152
C.R. Vanosc		333	750
C.R. Vernosc-lès-Annonay		337	1 527
C.R. Villevocrance		342	1 026
C.R. Vinzieux		344	233
C.R. Vocance		347	661
AUBENAS	467	99	70 630
DONT PARTIE URBAINE		10	26 720
A. AUBENAS	401	9	24 052
C.U. Aubenas		019	11 105
C.U. Labégude		116	1 401
C.U. Mercuer		155	938
C.U. Saint-Didier-sous-Aubenas		229	751
C.U. Saint-Étienne-de-Fontbellon		231	2 143

NOM DE LA ZONE DE PEUPEMENT INDUSTRIEL OU URBAIN, DE L'UNITÉ URBAINE OU DE LA COMMUNE	Code de la ZPIU ou de l'unité urbaine	Code de la commune ou nombre de communes	Population sans doubles comptes en 1990
---	--	---	--

C.U. Saint-Privat		289	1 359
C.U. Saint-Sernin		296	1 017
C.U. Ucal		325	1 677
C.U. Vals-les-Bains		331	3 661
V. VANS (LES)	101	334	2 668
DONT PARTIE RURALE		89	43 910
C.R. Ailhon		002	290
C.R. Aizac		003	156
C.R. Antraigues-sur-Volane		011	506
C.R. Asperjoc		016	370
C.R. Assions (Les)		017	448
C.R. Astet		018	67
C.R. Balazuc		023	277
C.R. Banne		024	535
C.R. Barnas		025	214
C.R. Beaulieu		028	373
C.R. Burzet		045	534
C.R. Chambonas		050	552
C.R. Chandolas		053	366
C.R. Chassiers		058	930
C.R. Chauzon		061	224
C.R. Chazeaux		062	86
C.R. Chirois		065	223
C.R. Dompnac		081	62
C.R. Fabras		087	265
C.R. Faugères		088	106
C.R. Fons		091	212
C.R. Gravières		100	369
C.R. Grospierres		101	507
C.R. Jaujac		107	1 020
C.R. Joannas		109	224
C.R. Joyeuse		110	1 411
C.R. Juvinas		111	153
C.R. Labastide-de-Juvinas		112	192
C.R. Labastide-de-Virac		113	193
C.R. Labeaume		115	455
C.R. Lablachère		117	1 562
C.R. Laboule		118	108
C.R. Lachapelle-sous-Aubenas		122	1 107
C.R. Lagorce		126	706
C.R. Lalevade-d'Ardèche		127	1 012
C.R. Lanas		131	273
C.R. Largentière		132	1 990
C.R. Laurac-en-Vivarais		134	789
C.R. Lavilledieu		138	1 264
C.R. Laviolle		139	119
C.R. Lentillères		141	151
C.R. Loubaresse		144	26
C.R. Lussas		145	624
C.R. Marcols-les-Eaux		149	300
C.R. Mayres		153	302
C.R. Meyras		156	729
C.R. Montpezat-sous-Bauzon		161	698
C.R. Montréal		162	381
C.R. Payzac		171	436
C.R. Péreyres		173	62

07- ARDECHE

NOM DE LA ZONE DE PEUPEMENT INDUSTRIEL OU URBAIN, DE L'UNITÉ URBAINE OU DE LA COMMUNE	Code de la ZPIU ou de l'unité urbaine	Code de la commune ou nombre de communes	Population sans doubles comptes en 1990
---	--	---	--

C.R. Pont-de-Labeaume	178		517
C.R. Prades	182		869
C.R. Pradons	183		220
C.R. Prunet	187		103
C.R. Ribes	189		309
C.R. Roche-colombe	190		131
C.R. Rocher	193		260
C.R. Rosières	199		911
C.R. Ruoms	201	1	858
C.R. Saint-Alban-Auriolles	207		584
C.R. Saint-Andéol-de-Berg	208		99
C.R. Saint-Andéol-de-Vals	210		413
C.R. Saint-Cirgues-de-Prades	223		85
C.R. Saint-Cirgues-en-Montagne	224		361
C.R. Saint-Genest-de-Beauzon	238		201
C.R. Saint-Germain	241		340
C.R. Saint-Jean-le-Centenier	247		508
C.R. Saint-Julien-du-Serre	254		689
C.R. Saint-Laurent-sous-Coiron	263		115
C.R. Saint-Maurice-d'Ardèche	272		214
C.R. Saint-Maurice-d'Ibie	273		163
C.R. Saint-Mélany	275		98
C.R. Saint-Michel-de-Boulogne	277		96
C.R. Saint-Pierre-de-Colombier	282		388
C.R. Salavas	304		402
C.R. Sampzon	306		163
C.R. Sanilhac	307		343
C.R. Souche (La)	315		288
C.R. Tauriers	318		156
C.R. Thueyts	322		945
C.R. Uzer	327		368
C.R. Vagnas	328		383
C.R. Valgorge	329		430
C.R. Vallon-Pont-d'Arc	330	1	914
C.R. Vernon	336		185
C.R. Vesseaux	339		1 065
C.R. Villeneuve-de-Berg	341	2	2 290
C.R. Vinezac	343		856
C.R. Vogüé	348		631
BOLLENE	463	32	69 445
PARTIE URBAINE		7	48 805
PARTIE RURALE		25	20 640
DANS LE DEPARTEMENT		8	12 991
V. BOURG-SAINT-ANDEOL	202	042	7 795
DONT PARTIE RURALE		7	5 196
C.R. Bidon		034	69
C.R. Lamas		133	70
C.R. Saint-Just		259	1 078
C.R. Saint-Marcel-d'Ardèche		264	1 781
C.R. Saint-Martin-d'Ardèche		268	537
C.R. Saint-Montant		279	1 207
C.R. Saint-Remèze		291	454
CHEYLARD (LE)	113	17	8 926
V. CHEYLARD (LE)	107	064	3 833
DONT PARTIE RURALE		16	5 093
C.R. Accons		001	375
C.R. Arcens		012	479
C.R. Chambon (Le)		049	83
C.R. Chanéac		054	243
C.R. Dornas		082	269

NOM DE LA ZONE DE PEUPEMENT INDUSTRIEL OU URBAIN, DE L'UNITÉ URBAINE OU DE LA COMMUNE	Code de la ZPIU ou de l'unité urbaine	Code de la commune ou nombre de communes	Population sans doubles comptes en 1990
---	--	---	--

C.R. Intres		103	136
C.R. Jaunac		108	84
C.R. Lachapelle-sous-Chanéac		123	162
C.R. Mariac		150	788
C.R. Nonières		165	181
C.R. Saint-Barthélemy-le-Meil		215	223
C.R. Saint-Christol		220	116
C.R. Saint-Cierge-sous-le-Cheylard		222	167
C.R. Saint-Julien-Bourtières		252	216
C.R. Saint-Martin-de-Valamas		269	1 386
C.R. Saint-Michel-d'Aurance		276	185
LAMASTRE	079	5	5 895
V. LAMASTRE	104	129	2 717
DONT PARTIE RURALE		4	3 178
C.R. Châteauneuf-de-Vernoux		060	198
C.R. Crestet (Le)		073	515
C.R. Saint-Barthélemy-le-Pin		216	428
C.R. Vernoux-en-Vivarais		338	2 037
MONTELIMAR	470	49	73 630
PARTIE URBAINE		8	48 730
PARTIE RURALE		41	24 900
DANS LE DEPARTEMENT		11	18 972
DONT PARTIE URBAINE		3	12 995
A. MONTELIMAR	460	5	41 747
DONT DANS LE DEPARTEMENT		2	9 588
C.U. Rochemaure		191	1 809
C.U. Teil (Le)		319	7 779
V. VIVIERS	106	346	3 407
DONT PARTIE RURALE		8	5 977
C.R. Alba-la-Romaine		005	990
C.R. Aubignas		020	308
C.R. Baix		022	748
C.R. Cruas		076	2 200
C.R. Meysse		157	914
C.R. Saint-Martin-sur-Lavezon		270	351
C.R. Saint-Pons		287	181
C.R. Saint-Thomé		300	285
PRIVAS	278	18	22 267
A. PRIVAS	301	5	14 473
C.U. Coux		072	1 501
C.U. Lyas		146	506
C.U. Privas		186	10 080
C.U. Saint-Priest		288	968
C.U. Veyras		340	1 418
DONT PARTIE RURALE		13	7 794
C.R. Alissas		008	720
C.R. Chomérac		066	2 306
C.R. Creysseilles		074	116
C.R. Flaviac		090	993
C.R. Pourchères		179	117
C.R. Praniès		184	389
C.R. Rochessaive		194	301
C.R. Saint-Bauzile		219	153
C.R. Saint-Julien-en-Saint-Alban		255	924
C.R. Saint-Lager-Bressac		260	569
C.R. Saint-Symphorien-sous-Chomérac		298	519
C.R. Saint-Vincent-de-Barrès		302	524
C.R. Saint-Vincent-de-Durfort		303	163

07- ARDECHE

NOM DE LA ZONE DE PEUPEMENT INDUSTRIEL OU URBAIN, DE L'UNITÉ URBAINE OU DE LA COMMUNE	Code de la ZPIU ou de l'unité urbaine	Code de la commune ou nombre de communes	Population sans doubles comptes en 1990
---	--	---	--

ROUSSILLON	479	59	78 995
PARTIE URBAINE		16	47 574
PARTIE RURALE		43	31 421
DANS LE DEPARTEMENT		3	2 151
C.R. Limony		143	548
C.R. Peyraud		174	449
C.R. Serrières		313	1 154
SAINT-ETIENNE	590	115	476 859
PARTIE URBAINE		41	421 272
PARTIE RURALE		74	55 587
DANS LE DEPARTEMENT		1	2 762
V. SAINT-AGREVE	105	204	2 762
SAINT-SAUVEUR-DE-MONTAGUT	041	7	3 715
C.R. Beauvène		030	221
C.R. Chalencou		048	309
C.R. Giuiras		096	380
C.R. Issamoulenc		104	112
C.R. Ollières-sur-Eyrieux (Les)		167	769
C.R. Saint-Pierreville		286	528
C.R. Saint-Sauveur-de-Montagut		295	1 396
SAINT-VALLIER	266	20	21 565
PARTIE URBAINE		6	11 043
PARTIE RURALE		14	10 522
DANS LE DEPARTEMENT		4	3 754
A. SAINT-VALLIER	267	4	7 560
DONT DANS LE DEPARTEMENT		1	1 837
C.U. Sarras		308	1 837
DONT PARTIE RURALE		3	1 917
C.R. Ardance		009	1 009
C.R. Eclassan		084	633
C.R. Ozon		169	275
TOURNON-SUR-RHONE	299	16	25 123
PARTIE URBAINE		3	16 864
PARTIE RURALE		13	8 259
DANS LE DEPARTEMENT		8	15 477
A. TOURNON-SUR-RHONE	359	3	16 864
DONT DANS LE DEPARTEMENT		2	11 861
C.U. Saint-Jean-de-Muzols		245	2 315
C.U. Tournon-sur-Rhône		324	9 546
DONT PARTIE RURALE		6	3 616
C.R. Arras-sur-Rhône		015	351
C.R. Lempes		140	507
C.R. Mauves		152	1 027
C.R. Plats		177	443
C.R. Saint-Barthélemy-le-Plain		217	587
C.R. Vion		345	701

NOM DE LA ZONE DE PEUPEMENT INDUSTRIEL OU URBAIN, DE L'UNITÉ URBAINE OU DE LA COMMUNE	Code de la ZPIU ou de l'unité urbaine	Code de la commune ou nombre de communes	Population sans doubles comptes en 1990
---	--	---	--

VALENCE	555	76	204 396
PARTIE URBAINE		22	164 255
PARTIE RURALE		54	40 141
DANS LE DEPARTEMENT		18	37 920
DONT PARTIE URBAINE		7	28 957
A. BEAUCHASTEL	102	2	2 668
C.U. Beauchastel		027	1 462
C.U. Saint-Laurent-du-Pape		261	1 206
V. POUZIN (LE)	103	181	2 693
A. VALENCE	651	6	107 965
DONT DANS LE DEPARTEMENT		3	18 480
C.U. Cornas		070	2 102
C.U. Guilherand		102	10 492
C.U. Saint-Péray		281	5 886
V. VOULTE-SUR-RHONE (LA)	201	349	5 116
DONT PARTIE RURALE		11	8 963
C.R. Charmes-sur-Rhône		055	1 826
C.R. Châteaubourg		059	209
C.R. Dunières-sur-Eyrieux		083	301
C.R. Gilhac-et-Bruzac		094	138
C.R. Glun		097	395
C.R. Rompon		198	722
C.R. Saint-Fortunat-sur-Eyrieux		237	531
C.R. Saint-Georges-les-Bains		240	1 557
C.R. Saint-Romain-de-Lerps		293	477
C.R. Soyons		316	1 551
C.R. Touloud		323	1 256

08- ARDENNES

NOM DE LA ZONE DE PEUPEMENT INDUSTRIEL OU URBAIN, DE L'UNITÉ URBAINE OU DE LA COMMUNE	Code de la ZPIU ou de l'unité urbaine	Code de la commune ou nombre de communes	Population sans doubles comptes en 1990
---	--	---	--

CHARLEVILLE-MEZIERES	524	104	132 915
DONT PARTIE URBAINE		16	95 914
A. BOGNY-SUR-MEUSE	204	2	8 847
C.U. Bogny-sur-Meuse		081	5 981
C.U. Monthermé		302	2 866
A. CHARLEVILLE-MEZIERES	501	7	67 213
C.U. Ayvelles (Les)		040	816
C.U. Charleville-Mézières		105	57 008
C.U. Francheville (La)		180	1 375
C.U. Montcy-Notre-Dame		298	1 419
C.U. Prix-les-Mézières		346	1 472
C.U. Villers-Semeuse		480	3 595
C.U. Warcq		497	1 528
A. NOUVION-SUR-MEUSE	105	3	4 421
C.U. Dom-le-Mesnil		140	926
C.U. Flize		173	1 239
C.U. Nouvion-sur-Meuse		327	2 256
A. NOUZONVILLE	203	2	8 174
C.U. Neufmanil		316	1 204
C.U. Nouzonville		328	6 970
A. VRIGNE-AUX-BOIS	201	2	7 259
C.U. Vivier-au-Court		488	3 488
C.U. Vrigne-aux-Bois		491	3 771
DONT PARTIE RURALE		88	37 001
C.R. Aiglemont		003	1 804
C.R. Arreux		022	297
C.R. Aubigny-les-Pothées		026	319
C.R. Baâlons		041	160
C.R. Balailles-et-Butz		042	216
C.R. Belval		058	156
C.R. Bosseval-et-Briancourt		072	350
C.R. Boutzicourt		076	1 006
C.R. Bourg-Fidèle		078	732
C.R. Boutancourt		079	246
C.R. Chalandry-Elaire		096	420
C.R. Champigneul-sur-Vence		099	87
C.R. Châtelet-sur-Sormonne (Le)		110	200
C.R. Clavy-Warby		124	328
C.R. Cliron		125	265
C.R. Damouzy		137	428
C.R. Deville		139	1 301
C.R. Draize		146	117
C.R. Échelle (L')		149	184
C.R. Élan		152	79
C.R. Étrépigny		158	217
C.R. Évigny		160	198
C.R. Fagnon		162	334
C.R. Gœmelle		187	330
C.R. Gespunsart		188	1 141
C.R. Grandville (La)		199	683
C.R. Gruyères		201	52
C.R. Guignicourt-sur-Vence		203	313
C.R. Ham-les-Moines		206	365
C.R. Hannogne-Saint-Martin		209	431
C.R. Harcy		212	447
C.R. Haudrecy		216	196
C.R. Haulmé		217	86
C.R. Hautes-Rivières (Les)		218	2 077
C.R. Horgne (La)		228	107

NOM DE LA ZONE DE PEUPEMENT INDUSTRIEL OU URBAIN, DE L'UNITÉ URBAINE OU DE LA COMMUNE	Code de la ZPIU ou de l'unité urbaine	Code de la commune ou nombre de communes	Population sans doubles comptes en 1990
---	--	---	--

C.R. Houldizy		230	328
C.R. Issancourt-et-Rumel		235	358
C.R. Jandun		236	242
C.R. Joigny-sur-Meuse		237	662
C.R. Laitour		242	584
C.R. Lalobbe		243	236
C.R. Launois-sur-Vence		248	578
C.R. Laval-Morency		249	224
C.R. Lépron-les-Vallées		251	50
C.R. Liart		254	587
C.R. Logny-Bogny		257	157
C.R. Lonny		260	371
C.R. Lumes		263	1 251
C.R. Mazerny		283	110
C.R. Mondigny		295	150
C.R. Montcornet		297	214
C.R. Montigny-sur-Vence		305	151
C.R. Murin-et-Bogny		312	126
C.R. Neufmaison		315	50
C.R. Neuville-lès-This		322	343
C.R. Neuville-lès-Wasigny (La)		323	155
C.R. Poix-Terron		341	736
C.R. Raillicourt-Barbaise		352	315
C.R. Remilly-les-Pothées		358	211
C.R. Renwez		361	1 331
C.R. Rimogne		365	1 323
C.R. Rouvroy-sur-Audry		370	537
C.R. Saint-Laurent		385	902
C.R. Saint-Marceau		388	411
C.R. Saint-Marcel		389	309
C.R. Saint-Pierre-sur-Vence		395	181
C.R. Sapogne-et-Feuchères		400	473
C.R. Sécheval		408	408
C.R. Signy-l'Abbaye		419	1 422
C.R. Singly		422	154
C.R. Sormonne		429	531
C.R. Sury		432	130
C.R. Thilay		448	1 143
C.R. Thin-le-Moutier		449	496
C.R. This		450	160
C.R. Touligny		454	89
C.R. Tournavaux		456	120
C.R. Tournes		457	1 073
C.R. Tremblois-lès-Rocroi		460	168
C.R. Vaux-Montreuil		467	79
C.R. Vaux-Villaine		468	160
C.R. Ville-sur-Lumes		483	340
C.R. Villers-le-Tilleul		478	176
C.R. Villers-le-Tourneur		479	141
C.R. Villers-sur-le-Mont		482	62
C.R. Warnécourt		498	373
C.R. Wasigny		499	331
C.R. Yvernaumont		503	117

08- ARDENNES

NOM DE LA ZONE DE PEUPEMENT INDUSTRIEL OU URBAIN, DE L'UNITÉ URBAINE OU DE LA COMMUNE	Population sans doubles comptes en 1990	
	Code de la ZPIU ou de l'unité urbaine	Code de la commune ou nombre de communes

GIVET	217	13	16 941
DONT PARTIE URBAINE			
A. GIVET	301	3	10 017
C.U. Fromelennes		183	1 241
C.U. Givet		190	7 775
C.U. Rancennes		353	1 001
A. VIREUX-WALLERAND	104	2	3 943
C.U. Vireux-Molhain		486	1 923
C.U. Vireux-Wallerand		487	2 020
DONT PARTIE RURALE			
C.R. Aubrives		028	1 139
C.R. Charnois		106	98
C.R. Chocz		122	803
C.R. Foisches		175	215
C.R. Ham-sur-Meuse		207	229
C.R. Hierges		226	254
C.R. Landrichamps		247	139
C.R. Montigny-sur-Meuse		304	104
HIRSON	393	62	41 632
PARTIE URBAINE			
PARTIE RURALE		56	21 158
DANS LE DEPARTEMENT			
C.R. Hannappes		208	186
C.R. Rumigny		373	378
MONTCORNET	089	20	6 592
PARTIE URBAINE			
PARTIE RURALE			
DANS LE DEPARTEMENT			
C.R. Fraillcourt		178	212
C.R. Renneville		360	206
C.R. Vaux-lès-Rubigny		465	54
REIMS	569	203	293 728
PARTIE URBAINE			
PARTIE RURALE			
DANS LE DEPARTEMENT			
C.R. Aire		004	163
C.R. Aincourt		005	91
C.R. Asfeld		024	1 061
C.R. Avaux		039	404
C.R. Balham		044	103
C.R. Bergnicourt		060	164
C.R. Blanzly-la-Salonnaise		070	293
C.R. Brienne-sur-Aisne		084	149
C.R. Châtelet-sur-Retourne (Le)		111	568
C.R. Écaille (L')		148	118
C.R. Gomont		195	292
C.R. Houdikourt		229	153
C.R. Juniville		239	829
C.R. Ménil-Lépinois		287	103
C.R. Neufilize		314	598
C.R. Poilcourt-Sydney		340	150
C.R. Roizy		368	205
C.R. Saint-Germainmont		381	868
C.R. Saint-Loup-Champagne		386	217
C.R. Saint-Remy-le-Petit		397	32
C.R. Sault-Saint-Remy		404	176
C.R. Tagnon		435	732
C.R. Vieux-lès-Asfeld		473	272
C.R. Villers-devant-le-Thour		476	325

NOM DE LA ZONE DE PEUPEMENT INDUSTRIEL OU URBAIN, DE L'UNITÉ URBAINE OU DE LA COMMUNE	Population sans doubles comptes en 1990	
	Code de la ZPIU ou de l'unité urbaine	Code de la commune ou nombre de communes

RETHEL	245	36	19 149
A. RETHEL	302	3	10 462
C.U. Acy-Romance		001	472
C.U. Rethel		362	7 923
C.U. Sault-lès-Rethel		403	2 067
DONT PARTIE RURALE			
C.R. Alland'Huy-et-Sausseuil		006	217
C.R. Amagne		008	612
C.R. Amicourt		021	130
C.R. Auboncourt-Vauzelles		027	82
C.R. Barby		048	384
C.R. Bertoncourt		062	147
C.R. Biermes		064	272
C.R. Château-Porcien		107	1 302
C.R. Chesnois-Auboncourt		117	153
C.R. Condé-lès-Herpy		126	172
C.R. Comy-Machéroménil		132	142
C.R. Coucy		133	478
C.R. Doux		144	63
C.R. Écly		150	191
C.R. Écordal		151	214
C.R. Faissault		163	207
C.R. Faux		165	80
C.R. Hauteville		219	121
C.R. Herpy-l'Arlésienne		225	158
C.R. Lucquy		262	455
C.R. Mesmont		288	89
C.R. Nanteuil-sur-Aisne		313	132
C.R. Novion-Porcien		329	477
C.R. Novy-Chevrières		330	578
C.R. Sabotterie (La)		374	97
C.R. Saulces-Monclin		402	513
C.R. Sery		415	268
C.R. Sorbon		427	224
C.R. Sorcy-Bauthémont		428	127
C.R. Taizy		438	112
C.R. Thugny-Trugny		452	227
C.R. Tourteron		458	187
C.R. Wagnon		496	96
REVIN	279	12	22 420
DONT PARTIE URBAINE			
A. FUMAY	202	2	7 434
C.U. Fumay		185	5 363
C.U. Haybes		222	2 071
V. REVIN	205	363	9 371
A. ROCROI	103	2	3 080
C.U. Gué-d'Hossus		202	525
C.U. Rocroi		367	2 555
DONT PARTIE RURALE			
C.R. Anchamps		011	204
C.R. Fépin		166	263
C.R. Hargnies		214	511
C.R. Mazures (Les)		284	738
C.R. Regniowez		355	366
C.R. Sévigny-la-Forêt		417	191
C.R. Taillette		436	262

08- ARDENNES

NOM DE LA ZONE DE PEUPEMENT INDUSTRIEL OU URBAIN, DE L'UNITÉ URBAINE OU DE LA COMMUNE	Code de la ZPIU ou de l'unité urbaine	Code de la commune ou nombre de communes	Population sans doubles comptes en 1990
---	--	---	--

NOM DE LA ZONE DE PEUPEMENT INDUSTRIEL OU URBAIN, DE L'UNITÉ URBAINE OU DE LA COMMUNE	Code de la ZPIU ou de l'unité urbaine	Code de la commune ou nombre de communes	Population sans doubles comptes en 1990
---	--	---	--

SAINTE-MENEHOULD	193	40	15 241
PARTIE URBAINE		1	5 177
PARTIE RURALE		39	10 064
DANS LE DEPARTEMENT		3	366
C.R. Chatel-Chéhéry		109	193
C.R. Fléville		171	108
C.R. Sommerance		425	65
SEDAN	435	67	58 804
PARTIE URBAINE		10	38 732
PARTIE RURALE		57	20 072
DANS LE DEPARTEMENT		65	58 469
DONT PARTIE URBAINE		10	38 732
A. CARIGNAN	106	2	4 741
C.U. Blagny		067	1 382
C.U. Carignan		090	3 359
V. DONCHERY	101	142	2 362
V. MOUZON	102	311	2 637
A. SEDAN	401	6	28 992
C.U. Balan		043	1 568
C.U. Bazeilles		053	1 599
C.U. Floing		174	2 636
C.U. Glaire		194	993
C.U. Sedan		409	21 667
C.U. Wadelincourt		494	529
DONT PARTIE RURALE		55	19 737
C.R. Ambimont		009	164
C.R. Angecourt		013	359
C.R. Aulflance		029	104
C.R. Autrecourt-et-Pourron		034	383
C.R. Beaumont-en-Argonne		055	490
C.R. Besace (La)		063	132
C.R. Bièvres		065	75
C.R. Brévilley		083	403
C.R. Bulson		088	108
C.R. Chapelle (La)		101	145
C.R. Chéhéry		114	120
C.R. Chémery-sur-Bar		115	418
C.R. Cheveuges		119	391
C.R. Daigny		136	384
C.R. Deux-Villes (Les)		138	195
C.R. Douzy		145	1 518
C.R. Escombres-et-le-Chesnois		153	278
C.R. Fenté-sur-Chiers (La)		168	202
C.R. Fleigneux		170	170
C.R. Francheval		179	609
C.R. Fromy		184	90
C.R. Givonne		191	926
C.R. Haraucourt		211	841
C.R. Illy		232	413
C.R. Létanne		252	99
C.R. Linay		255	188
C.R. Malandry		269	62
C.R. Margut		276	819
C.R. Matton-et-Clémency		281	480
C.R. Messincourt		289	555
C.R. Moiry		293	173
C.R. Moncelle (La)		294	130
C.R. Neuville-à-Maire (La)		317	73
C.R. Noyers-Pont-Maugis		331	738
C.R. Osnes		336	274

C.R. Pouru-aux-Bois		342	244
C.R. Pouru-Saint-Remy		343	1 166
C.R. Pully-et-Charbeaux		347	258
C.R. Pure		349	619
C.R. Raucourt-et-Flaba		354	923
C.R. Remilly-Aillicourt		357	782
C.R. Rubécourt-et-Lamécourt		371	172
C.R. Sachy		375	150
C.R. Saily		376	245
C.R. Saint-Menges		391	964
C.R. Sapogne-sur-Marche		399	133
C.R. Thelonne		445	280
C.R. Tremblois-lès-Carignan		459	120
C.R. Villers-Cemay		475	306
C.R. Villers-devant-Mouzon		477	130
C.R. Villers-sur-Bar		481	252
C.R. Villy		485	151
C.R. Vigne-Meuse		492	187
C.R. Willers		501	34
C.R. Yoncq		502	112
SIGNY-LE-PETIT	054	9	4 420
C.R. Auvillers-les-Forges		037	822
C.R. Brognon		087	142
C.R. Étalle		155	81
C.R. Éteignières		156	355
C.R. Fligny		172	173
C.R. Maubert-Fontaine		282	916
C.R. Neuville-aux-Joûtes (La)		318	353
C.R. Neuville-lez-Beaulieu		319	298
C.R. Signy-le-Petit		420	1 280
VOUZIERS	180	48	14 503
V. VOUZIERS	107	490	4 807
DONT PARTIE RURALE		47	9 696
C.R. Alleux (Les)		007	72
C.R. Attigny		025	1 216
C.R. Aulry		036	133
C.R. Ballay		045	254
C.R. Belleville-et-Châtillon-sur-Bar		057	340
C.R. Boul-aux-Bois		075	133
C.R. Brécy-Brières		082	73
C.R. Brioulles-sur-Bar		085	175
C.R. Briquenay		086	98
C.R. Challengerange		097	514
C.R. Charbogne		103	184
C.R. Chesne (Le)		116	974
C.R. Chevières		120	51
C.R. Croix-aux-Bois (La)		135	159
C.R. Falaise		164	326
C.R. Germont		186	51
C.R. Grandpré		198	497
C.R. Grivy-Loisy		200	190
C.R. Longwé		259	97
C.R. Marcq		274	116
C.R. Mars-sous-Bourcq		279	46
C.R. Montcheutin		296	113
C.R. Montgon		301	97
C.R. Monthois		303	376
C.R. Mouron		310	73

08- ARDENNES

NOM DE LA ZONE DE PEUPEMENT INDUSTRIEL OU URBAIN, DE L'UNITÉ URBAINE OU DE LA COMMUNE	Code de la ZPIU ou de l'unité urbaine	Code de la commune ou nombre de communes	Population sans doubles comptes en 1990
---	--	---	--

C.R. Noirval	325	47
C.R. Olizy-Primat	333	204
C.R. Quatre-Champs	350	187
C.R. Quilly	351	79
C.R. Rilly-sur-Aisne	364	111
C.R. Saint-Lambert-et-Mont-de-Jeux	384	180
C.R. Saint-Moral	392	235
C.R. Sainte-Marie	390	69
C.R. Sainte-Vaubourg	398	102
C.R. Savigny-sur-Aisne	406	376
C.R. Semuy	411	104
C.R. Senuc	412	150
C.R. Sugny	431	79
C.R. Tannay	439	135
C.R. Termes	441	143
C.R. Terron-sur-Aisne	443	118
C.R. Toges	453	96
C.R. Tourcelles-Chaumont	455	54
C.R. Vandy	461	228
C.R. Vaux-lès-Mouron	464	76
C.R. Voncq	489	223
C.R. Virzy	493	342

NOM DE LA ZONE DE PEUPEMENT INDUSTRIEL OU URBAIN, DE L'UNITÉ URBAINE OU DE LA COMMUNE	Code de la ZPIU ou de l'unité urbaine	Code de la commune ou nombre de communes	Population sans doubles comptes en 1990
---	--	---	--

09- ARIEGE

NOM DE LA ZONE DE PEUPLEMENT INDUSTRIEL OU URBAIN, DE L'UNITÉ URBAINE OU DE LA COMMUNE	Code de la ZPIU ou de l'unité urbaine	Code de la commune ou nombre de communes	Population sans doubles comptes en 1990
--	--	---	--

NOM DE LA ZONE DE PEUPLEMENT INDUSTRIEL OU URBAIN, DE L'UNITÉ URBAINE OU DE LA COMMUNE	Code de la ZPIU ou de l'unité urbaine	Code de la commune ou nombre de communes	Population sans doubles comptes en 1990
--	--	---	--

FOIX	372	99	36 873
DONT PARTIE URBAINE			
A. FOIX	301	2	10 624
C.U. Ferrières-sur-Ariège		121	660
C.U. Foix		122	9 964
A. TARASCON-SUR-ARIEGE	104	4	4 599
C.U. Qué		240	387
C.U. Rabat-les-Trois-Seigneurs		241	298
C.U. Surba		303	381
C.U. Tarascon-sur-Ariège		306	3 533
DONT PARTIE RURALE		93	21 650
C.R. Albiès		004	141
C.R. Alliat		006	55
C.R. Alzen		009	113
C.R. Appy		012	7
C.R. Arabaux		013	47
C.R. Arignac		015	626
C.R. Arnave		016	153
C.R. Ascou		023	96
C.R. Aston		024	231
C.R. Aulos		028	38
C.R. Auzat		030	760
C.R. Ax-les-Thermes		032	1 489
C.R. Axiat		031	42
C.R. Bastide-de-Sérou (La)		042	933
C.R. Bédailhac-et-Aynat		045	136
C.R. Bénac		049	125
C.R. Bestiac		053	19
C.R. Bompas		058	214
C.R. Bosc (Le)		063	115
C.R. Bouan		064	29
C.R. Brassac		066	555
C.R. Burret		068	18
C.R. Cabannes (Les)		070	332
C.R. Cadarcet		071	167
C.R. Capoulet-et-Junac		077	194
C.R. Castelnau-Durban		082	437
C.R. Caussou		087	72
C.R. Celles		093	127
C.R. Château-Verdun		096	39
C.R. Còs		099	236
C.R. Crampagna		103	509
C.R. Esplas-de-Sérou		118	91
C.R. Ganac		130	579
C.R. Garanou		131	192
C.R. Génat		133	20
C.R. Gestisès		134	21
C.R. Goulier		135	44
C.R. Gourbit		136	69
C.R. Herm (L')		138	170
C.R. Hospitalet-près-l'Andorre (L')		139	146
C.R. Ignaux		140	31
C.R. Illier-et-Laramade		143	31
C.R. Lapège		152	46
C.R. Larbont		154	43
C.R. Larcat		155	44
C.R. Larnat		156	15
C.R. Lassur		159	55
C.R. Leychert		166	65
C.R. Lordat		171	41
C.R. Loubières		174	185

C.R. Luzenac		176	690
C.R. Mercus-Garrabet		188	925
C.R. Mérens-les-Vals		189	149
C.R. Miglos		192	97
C.R. Montagne		196	19
C.R. Montels		203	126
C.R. Montgaillard		207	1 312
C.R. Montoulieu		210	278
C.R. Nescus		216	40
C.R. Niaux		217	226
C.R. Orgeix		218	65
C.R. Ortu		220	179
C.R. Ormolac-Ussat-les-Bains		221	215
C.R. Orus		222	20
C.R. Pech		226	27
C.R. Perles-et-Castelet		228	157
C.R. Port (Le)		231	183
C.R. Pradières		234	103
C.R. Prayols		236	205
C.R. Saint-Jean-de-Verges		264	787
C.R. Saint-Martin-de-Caralp		269	242
C.R. Saint-Paul-de-Jarrat		272	1 261
C.R. Saint-Pierre-de-Rivière		273	463
C.R. Saurat		280	652
C.R. Savignac-les-Ormeaux		283	372
C.R. Sentenac-de-Sérou		292	25
C.R. Serres-sur-Arget		293	565
C.R. Siguer		295	65
C.R. Sinsat		296	97
C.R. Sorgeat		298	81
C.R. Soula		300	153
C.R. Suc-et-Sentenac		302	66
C.R. Suzan		304	17
C.R. Tignac		311	10
C.R. Unac		318	118
C.R. Urs		320	30
C.R. Ussat		321	317
C.R. Vaychis		325	26
C.R. Vèbre		326	128
C.R. Verdun		328	154
C.R. Vernajoul		329	541
C.R. Vernaux		330	38
C.R. Vicdessos		334	483
LAVELANET	320	52	28 459
PARTIE URBAINE		5	14 705
PARTIE RURALE		47	13 754
DANS LE DEPARTEMENT		45	26 057
DONT PARTIE URBAINE		5	14 705
V. LAROQUE-DOLMES	102	157	3 106
A. LAVELANET	201	3	8 606
C.U. Dreuilhe		106	389
C.U. Lavelanet		160	7 740
C.U. Saint-Jean-d'Aigues-Vives		262	477
V. MIREPOIX	101	194	2 993
DONT PARTIE RURALE		40	11 352
C.R. Aigues-Vives		002	462
C.R. Aiguillon (L')		003	480
C.R. Bastide-de-Bousignac (La)		039	311
C.R. Bastide-sur-l'Hers (La)		043	733
C.R. Bélesta		047	1 337

09- ARIEGE

NOM DE LA ZONE DE PEUPEMENT INDUSTRIEL OU URBAIN, DE L'UNITÉ URBAINE OU DE LA COMMUNE	Code de la ZPIU ou de l'unité urbaine	Code de la commune ou nombre de communes	Population sans doubles comptes en 1990
---	--	---	--

C.R. Belloc		048	44
C.R. Bénaix		051	178
C.R. Besset		052	123
C.R. Camon		074	125
C.R. Carla-de-Roquefort		080	143
C.R. Coutens		102	151
C.R. Esclagne		115	155
C.R. Fougax-et-Barrineuf		125	506
C.R. Ilhat		142	97
C.R. Lagarde		150	172
C.R. Lérans		161	595
C.R. Lesparrou		165	290
C.R. Lieurac		168	133
C.R. Montbel		200	109
C.R. Montferrier		206	748
C.R. Montségur		211	124
C.R. Moulin-Neuf		213	149
C.R. Nalzen		215	148
C.R. Péreille		227	199
C.R. Peyrat (Le)		229	401
C.R. Pradettes		233	42
C.R. Raissac		242	36
C.R. Régat		243	56
C.R. Roquefixade		249	170
C.R. Roquefort-les-Cascades		250	114
C.R. Roumengoux		251	115
C.R. Saint-Quentin-la-Tour		274	306
C.R. Sainte-Foi		260	20
C.R. Sautel		281	105
C.R. Tabré		305	436
C.R. Teilhet		309	125
C.R. Tourtrol		314	194
C.R. Troye-d'Ariège		316	84
C.R. Villeneuve-d'Olmes		336	1 574
C.R. Viviers		341	62
PAMIERS	312	26	27 382
A. PAMIERS	302	3	17 064
C.U. Pamiers		225	12 965
C.U. Saint-Jean-du-Falga		265	2 263
C.U. Verniolle		332	1 836
DONT PARTIE RURALE		23	10 318
C.R. Artix		021	70
C.R. Arvigna		022	149
C.R. Bastide-de-Lordat (La)		040	153
C.R. Benagues		050	285
C.R. Bézac		056	202
C.R. Bonnac		060	646
C.R. Calzan		072	25
C.R. Coussa		101	149
C.R. Dalou		104	442
C.R. Escosse		116	324
C.R. Issards (Les)		145	186
C.R. Madière		177	172
C.R. Pujols (Les)		238	470
C.R. Rieucros		244	403
C.R. Rieux-de-Pelleport		245	700

NOM DE LA ZONE DE PEUPEMENT INDUSTRIEL OU URBAIN, DE L'UNITÉ URBAINE OU DE LA COMMUNE	Code de la ZPIU ou de l'unité urbaine	Code de la commune ou nombre de communes	Population sans doubles comptes en 1990
---	--	---	--

C.R. Saint-Félix-de-Rieutord		258	278
C.R. Saint-Félix-de-Tourmegat		259	104
C.R. Ségura		284	105
C.R. Tour-du-Crieu (La)		312	2 011
C.R. Varilhes		324	2 327
C.R. Vernet (Le)		331	508
C.R. Villeneuve-du-Paréage		339	489
C.R. Vira		340	120
PUIGCERDA(E)-FONT-ROMEU-ODEILLO-VIA (*)	158	38	12 872
PARTIE URBAINE		1	1 238
PARTIE RURALE		37	11 634
DANS LE DEPARTEMENT		5	423
C.R. Carcanières		078	48
C.R. Mijanès		193	79
C.R. Pla (Le)		230	75
C.R. Quérigut		239	142
C.R. Rouze		252	79
SAINT-GIRONS	232	34	17 926
A. SAINT-GIRONS	202	4	9 877
C.U. Eycheil		119	543
C.U. Lorp-Sentaraille		289	1 092
C.U. Saint-Girons		261	6 596
C.U. Saint-Lizier		268	1 646
DONT PARTIE RURALE		30	8 049
C.R. Alos		008	136
C.R. Arrien-en-Bethmale		017	89
C.R. Aulus-les-Bains		029	210
C.R. Bagert		033	45
C.R. Barjac		037	29
C.R. Bastide-du-Salat (La)		041	147
C.R. Bédaille		046	56
C.R. Bethmale		055	96
C.R. Bordes-sur-Lez (Les)		062	158
C.R. Castillon-en-Couserans		085	403
C.R. Caumont		086	287
C.R. Couflens		100	70
C.R. Encourtiech		110	91
C.R. Engomer		111	293
C.R. Erp		114	88
C.R. Gajan		128	281
C.R. Lacave		148	109
C.R. Lacourt		149	279
C.R. Mauvezin-de-Prat		183	52
C.R. Mercenac		187	219
C.R. Montjoie-en-Couserans		209	926
C.R. Moulis		214	798
C.R. Oust		223	449
C.R. Prat-Bonrepaux		235	801
C.R. Seix		285	806
C.R. Sentenac-d'Oust		291	98
C.R. Soueix		299	348
C.R. Taurignan-Castet		307	144
C.R. Taurignan-Vieux		308	190
C.R. Ustou		322	351

(*) Zone de peuplement industriel ou urbain internationale, voir note du tableau 2, page 15

09- ARIEGE

NOM DE LA ZONE DE PEUPEMENT INDUSTRIEL OU URBAIN, DE L'UNITÉ URBAINE OU DE LA COMMUNE	Code de la ZPIU ou de l'unité urbaine	Code de la commune ou nombre de communes	Population sans doubles comptes en 1990
---	--	---	--

TOULOUSE	598	420	915 889
PARTIE URBAINE		91	743 267
PARTIE RURALE		329	172 622
DANS LE DEPARTEMENT		21	12 961
V. SAVERDUN	103	282	3 568
DONT PARTIE RURALE		20	9 393
C.R. Bastide-de-Besplas (La)		038	302
C.R. Betchat		054	314
C.R. Bordes-sur-Arize (Les)		061	446
C.R. Campagne-sur-Arize		075	258
C.R. Canté		076	164
C.R. Daumazan-sur-Arize		105	617
C.R. Esplas		117	72
C.R. Fossat (Le)		124	754
C.R. Gaudiès		132	174
C.R. Labatut		147	80
C.R. Lanoux		151	55
C.R. Lézat-sur-Lèze		167	1 964
C.R. Lissac		170	164
C.R. Loubaut		172	31
C.R. Mazères		185	2 519
C.R. Méras		186	45
C.R. Saint-Quirc		275	221
C.R. Saint-Ybars		277	512
C.R. Saimie-Croix-Voivestre		257	585
C.R. Villeneuve-du-Latou		338	116

NOM DE LA ZONE DE PEUPEMENT INDUSTRIEL OU URBAIN, DE L'UNITÉ URBAINE OU DE LA COMMUNE	Code de la ZPIU ou de l'unité urbaine	Code de la commune ou nombre de communes	Population sans doubles comptes en 1990
---	--	---	--

10 - AUBE

NOM DE LA ZONE DE PEUPLEMENT INDUSTRIEL OU URBAIN, DE L'UNITÉ URBAINE OU DE LA COMMUNE	Code de la ZPIU ou de l'unité urbaine	Code de la commune ou nombre de communes	Population sans doubles comptes en 1990
--	--	---	--

BAR-SUR-AUBE	201	36	15 970
PARTIE URBAINE		2	6 986
PARTIE RURALE		34	8 984
DANS LE DEPARTEMENT		26	14 152
A. BAR-SUR-AUBE	202	2	6 986
C.U. Bar-sur-Aube		033	6 707
C.U. Proverville		306	279
DONT PARTIE RURALE		24	7 166
C.R. Ailleville		002	232
C.R. Arconville		007	162
C.R. Argançon		008	117
C.R. Arrentières		011	244
C.R. Arsonval		012	365
C.R. Baroville		032	333
C.R. Bayel		035	960
C.R. Bossancourt		050	236
C.R. Colombé-la-Fosse		102	195
C.R. Colombé-le-Sec		103	161
C.R. Couvignon		113	232
C.R. Dolancourt		126	169
C.R. Fontaine		150	288
C.R. Fravaux		160	47
C.R. Jaucourt		176	176
C.R. Jessains		178	257
C.R. Juvancourt		182	165
C.R. Lignol-le-Château		197	191
C.R. Longchamp-sur-Aujon		203	522
C.R. Montier-en-l'Isle		250	206
C.R. Trannes		384	153
C.R. Vernonvilliers		403	87
C.R. Ville-sous-la-Ferté		426	1 451
C.R. Voigny		440	217
BRIENNE-LE-CHATEAU	130	33	10 524
A. BRIENNE-LE-CHATEAU	106	2	4 199
C.U. Brienne-la-Vieille		063	447
C.U. Brienne-le-Château		064	3 752
DONT PARTIE RURALE		31	6 325
C.R. Blaincourt-sur-Aube		046	86
C.R. Chalette-sur-Voire		073	129
C.R. Chavanges		094	728
C.R. Crespy-le-Neuf		117	139
C.R. Dienville		123	796
C.R. Épagne		138	107
C.R. Épothémont		139	163
C.R. Hampigny		171	263
C.R. Juzanvigny		184	120
C.R. Lassicourt		189	72
C.R. Lentilles		192	143
C.R. Lesmont		193	244
C.R. Magnicourt		214	79
C.R. Maizières-lès-Brienne		221	161
C.R. Mathaux		228	186
C.R. Molins-sur-Aube		243	96
C.R. Morvilliers		258	247
C.R. Petit-Mesnil		286	213
C.R. Pougy		300	213
C.R. Précý-Notre-Dame		303	76

NOM DE LA ZONE DE PEUPLEMENT INDUSTRIEL OU URBAIN, DE L'UNITÉ URBAINE OU DE LA COMMUNE	Code de la ZPIU ou de l'unité urbaine	Code de la commune ou nombre de communes	Population sans doubles comptes en 1990
--	--	---	--

C.R. Précý-Saint-Martin		304	203
C.R. Radonvilliers		313	370
C.R. Rosnay-l'Hôpital		326	215
C.R. Rothière (La)		327	121
C.R. Saint-Christophe-Dodinicourt		337	43
C.R. Saint-Léger-sous-Brienne		345	316
C.R. Soulaïnes-Dhuys		372	254
C.R. Unienville		389	139
C.R. Valientigny		393	205
C.R. Ville-sur-Terre		428	138
C.R. Villeret		424	60
CHALONS-SUR-MARNE	499	61	92 794
PARTIE URBAINE		10	73 913
PARTIE RURALE		51	18 881
DANS LE DEPARTEMENT		2	1 560
C.R. Mailly-le-Camp		216	1 375
C.R. Poivres		293	185
CHATILLON-SUR-SEINE	292	80	23 979
PARTIE URBAINE		1	6 862
PARTIE RURALE		79	17 117
DANS LE DEPARTEMENT		7	3 556
C.R. Courteron		111	149
C.R. Cunfin		119	237
C.R. Essoyes		141	685
C.R. Gyé-sur-Seine		170	485
C.R. Mussy-sur-Seine		261	1 481
C.R. Plaines-Saint-Lange		288	418
C.R. Verpillières-sur-Ource		404	101
ROMILLY-SUR-SEINE	412	58	47 413
PARTIE URBAINE		5	25 431
PARTIE RURALE		53	21 982
DANS LE DEPARTEMENT		46	41 750
DONT PARTIE URBAINE		5	25 431
V. NOGENT-SUR-SEINE	201	268	5 505
A. ROMILLY-SUR-SEINE	301	3	17 791
C.U. Maizières-la-Grande-Paroisse		220	1 521
C.U. Pars-lès-Romilly		280	713
C.U. Romilly-sur-Seine		323	15 557
V. VILLENAXE-LA-GRANDE	101	420	2 135
DONT PARTIE RURALE		41	16 319
C.R. Avant-lès-Marcilly		020	375
C.R. Barbuise		031	270
C.R. Boulagés		052	204
C.R. Charny-le-Bachot		086	161
C.R. Châtres		089	590
C.R. Courceroy		106	103
C.R. Crancey		114	833
C.R. Droupt-Sainte-Marie		132	207
C.R. Étrelles-sur-Aube		144	132
C.R. Ferreux-Quincey		148	339
C.R. Fontaine-Mâcon		153	394
C.R. Fosse-Corduan (La)		157	170
C.R. Gélannes		164	662
C.R. Gumery		169	210
C.R. Longueville-sur-Aube		207	117
C.R. Louptière-Thénard (La)		208	167
C.R. Marcilly-le-Hayer		223	630
C.R. Marigny-le-Châtel		224	1 540
C.R. Marnay-sur-Seine		225	220
C.R. Mériot (Le)		231	417

10 - AUBE

NOM DE LA ZONE DE PEUPEMENT INDUSTRIEL OU URBAIN, DE L'UNITÉ URBAINE OU DE LA COMMUNE	Code de la ZPIU ou de l'unité urbaine	Code de la commune ou nombre de communes	Population sans doubles comptes en 1990
---	--	---	--

C.R. Méry-sur-Seine		233	1 302
C.R. Mesgrigny		234	225
C.R. Montpothier		254	225
C.R. Motte-Tilly (La)		259	330
C.R. Origny-le-Sec		271	627
C.R. Ossey-les-Trois-Maisons		275	460
C.R. Périgny-la-Rose		284	107
C.R. Plancy-l'Abbaye		289	957
C.R. Pont-sur-Seine		298	887
C.R. Rigny-la-Nonneuse		318	96
C.R. Saint-Aubin		334	505
C.R. Saint-Flavy		339	247
C.R. Saint-Hilaire-sous-Romilly		341	347
C.R. Saint-Loup-de-Buffigny		347	161
C.R. Saint-Lupien		348	218
C.R. Saint-Martin-de-Bossenay		351	309
C.R. Saint-Nicolas-la-Chapelle		355	61
C.R. Saint-Oulph		356	173
C.R. Saulsotte (La)		367	348
C.R. Traînel		382	847
C.R. Villeneuve-au-Châtelot (La)		421	146
SAINT-FLORENTIN	225	24	17 779
PARTIE URBAINE		1	6 433
PARTIE RURALE		23	11 346
DANS LE DEPARTEMENT		3	366
C.R. Coursan-en-Othe		107	103
C.R. Croûtes (Les)		118	114
C.R. Racines		312	149
TONNERRE	226	47	17 785
PARTIE URBAINE		2	6 605
PARTIE RURALE		45	11 180
DANS LE DEPARTEMENT		4	776
C.R. Chaserey		087	57
C.R. Étourny		143	190
C.R. Lignéres		196	230
C.R. Marolles-sous-Lignéres		227	299
TROYES	551	195	198 876
DONT PARTIE URBAINE		19	134 951
A. ARCIS-SUR-AUBE	104	2	3 269
C.U. Arcis-sur-Aube		006	2 855
C.U. Torcy-le-Grand		379	414
V. BAR-SUR-SEINE	105	034	3 630
V. SAINT-LYE	102	349	2 496
A. TROYES	601	14	122 763
C.U. Bréviandes		060	1 687
C.U. Buchères		067	1 328
C.U. Chapelle-Saint-Luc (La)		081	15 815
C.U. Lavau		191	485
C.U. Noës-près-Troyes (Les)		265	3 398
C.U. Pont-Sainte-Marie		297	4 856
C.U. Rivière-de-Corps (La)		321	2 631
C.U. Rosières-près-Troyes		325	2 283
C.U. Saint-André-les-Vergers		333	11 329
C.U. Saint-Germain		340	1 763

NOM DE LA ZONE DE PEUPEMENT INDUSTRIEL OU URBAIN, DE L'UNITÉ URBAINE OU DE LA COMMUNE	Code de la ZPIU ou de l'unité urbaine	Code de la commune ou nombre de communes	Population sans doubles comptes en 1990
---	--	---	--

C.U. Saint-Julien-les-Villas		343	6 027
C.U. Saint-Parres-aux-Tertres		357	2 411
C.U. Sainte-Savine		362	9 495
C.U. Troyes		387	59 255
V. VENDEUVRE-SUR-BARSE	103	401	2 793
DONT PARTIE RURALE		176	63 925
C.R. Aix-en-Othe		003	2 260
C.R. Alibaudières		004	244
C.R. Amance		005	228
C.R. Assenay		013	77
C.R. Assencières		014	106
C.R. Aubeterre		015	177
C.R. Auxon		018	905
C.R. Avreuil		024	168
C.R. Barberey-Saint-Sulpice		030	654
C.R. Bercenay-en-Othe		037	420
C.R. Berron		040	178
C.R. Bordes-Aumont (Les)		049	288
C.R. Bouilly		051	1 000
C.R. Bouranton		053	475
C.R. Bourguignons		055	261
C.R. Brévonnes		061	604
C.R. Briel-sur-Barse		062	158
C.R. Bucey-en-Othe		066	341
C.R. Chamoy		074	446
C.R. Champ-sur-Barse		078	45
C.R. Champigny-sur-Aube		077	64
C.R. Chaource		080	1 031
C.R. Chapelle-Vallon		082	186
C.R. Chappes		083	280
C.R. Charmont-sous-Barbuise		084	648
C.R. Chauchigny		090	224
C.R. Chaudrey		091	157
C.R. Chauffour-lès-Bailly		092	101
C.R. Chêne (Le)		095	196
C.R. Chennegy		096	392
C.R. Chessy-les-Prés		099	509
C.R. Cléry		100	865
C.R. Cociois		101	123
C.R. Cormost		104	312
C.R. Courtaout		108	87
C.R. Courtenot		109	224
C.R. Courteranges		110	295
C.R. Creney-près-Troyes		115	1 550
C.R. Créantignes		116	277
C.R. Davrey		122	220
C.R. Dierrey-Saint-Julien		124	216
C.R. Dosches		129	237
C.R. Droupt-Saint-Basle		131	288
C.R. Eaux-Puiseaux		133	172
C.R. Ery-le-Châtel		140	1 221
C.R. Estissac		142	1 611
C.R. Fays-la-Chapelle		147	133
C.R. Feuges		149	231
C.R. Fontaine-les-Grès		151	915
C.R. Fontvannes		156	563

10 - AUBE

NOM DE LA ZONE DE PEUPEMENT INDUSTRIEL OU URBAIN, DE L'UNITÉ URBAINE OU DE LA COMMUNE	Code de la ZPIU ou de l'unité urbaine	Code de la commune ou nombre de communes	Population sans doubles comptes en 1990
---	--	---	--

NOM DE LA ZONE DE PEUPEMENT INDUSTRIEL OU URBAIN, DE L'UNITÉ URBAINE OU DE LA COMMUNE	Code de la ZPIU ou de l'unité urbaine	Code de la commune ou nombre de communes	Population sans doubles comptes en 1990
---	--	---	--

C.R. Fouchères	158	414
C.R. Fraignes	159	76
C.R. Fresnoy-le-Château	162	211
C.R. Géraudot	165	274
C.R. Grandes-Chapelles (Les)	166	325
C.R. Granges (Les)	168	71
C.R. Isle-Aumont	173	558
C.R. Javernant	177	121
C.R. Jeugny	179	368
C.R. Jully-sur-Sarce	181	252
C.R. Lagesse	185	179
C.R. Laines-aux-Bois	186	416
C.R. Lantages	188	204
C.R. Laubressel	190	279
C.R. Lirey	198	93
C.R. Loge-aux-Chèvres (La)	200	67
C.R. Loge-Pomblin (La)	201	68
C.R. Loges-Margueron (Les)	202	151
C.R. Longeville-sur-Mogne	204	106
C.R. Lusigny-sur-Barse	209	1 281
C.R. Luyères	210	401
C.R. Macey	211	724
C.R. Machy	212	127
C.R. Magnant	213	185
C.R. Magny-Fouchard	215	225
C.R. Maison-des-Champs	217	36
C.R. Maraye-en-Othe	222	428
C.R. Marolles-lès-Bailly	226	119
C.R. Maupas	229	71
C.R. Mergy	230	594
C.R. Merrey-sur-Arce	232	288
C.R. Mesnil-la-Comtesse	235	46
C.R. Mesnil-Saint-Loup	237	507
C.R. Mesnil-Saint-Père	238	287
C.R. Mesnil-Sellières	239	370
C.R. Messon	240	302
C.R. Metz-Robert	241	47
C.R. Montaulin	245	573
C.R. Montceaux-lès-Vaudes	246	223
C.R. Montgueux	248	360
C.R. Montiéramey	249	351
C.R. Montigny-les-Monts	251	214
C.R. Montreuil-sur-Barse	255	271
C.R. Montsuzain	256	284
C.R. Morembert	257	28
C.R. Moussey	260	398
C.R. Neuville-sur-Vannes	263	327
C.R. Nogent-en-Othe	266	34
C.R. Nogent-sur-Aube	267	311
C.R. Nozay	269	118
C.R. Ormes	272	210
C.R. Orillon	273	43
C.R. Paisy-Cosdon	276	247
C.R. Pails	277	486
C.R. Pavillon-Sainte-Julie (Le)	281	221

C.R. Payrs	282	867
C.R. Piney	287	1 124
C.R. Poligny	294	32
C.R. Poisot	295	304
C.R. Polisy	296	207
C.R. Pouan-les-Vallées	299	468
C.R. Prémierfait	305	85
C.R. Prugny	307	300
C.R. Prusy	309	102
C.R. Puits-et-Nuisement	310	204
C.R. Ramerupt	314	347
C.R. Rhèges	316	205
C.R. Rigny-le-Ferron	319	296
C.R. Rilly-Sainte-Syre	320	242
C.R. Roncenay	324	165
C.R. Rouilly-Sacey	328	342
C.R. Rouilly-Saint-Loup	329	507
C.R. Rumilly-lès-Vaudes	331	475
C.R. Ruigny	332	361
C.R. Saint-Benoist-sur-Vanne	335	198
C.R. Saint-Benoît-sur-Seine	336	328
C.R. Saint-Étienne-sous-Barbuise	338	117
C.R. Saint-Jean-de-Bonneval	342	354
C.R. Saint-Léger-près-Troyes	344	642
C.R. Saint-Mards-en-Othe	350	513
C.R. Saint-Mesmin	353	924
C.R. Saint-Nabord-sur-Aube	354	131
C.R. Saint-Parres-lès-Vaudes	358	922
C.R. Saint-Phal	359	467
C.R. Saint-Pouange	360	778
C.R. Saint-Remy-sous-Barbuise	361	151
C.R. Saint-Thibault	363	479
C.R. Sainte-Maure	352	1 218
C.R. Savières	368	941
C.R. Sommeval	371	235
C.R. Souigny	373	341
C.R. Thennelières	375	248
C.R. Thieffrain	376	141
C.R. Torcy-le-Petit	380	86
C.R. Torvilliers	381	767
C.R. Turgy	388	32
C.R. Vailly	391	280
C.R. Vallant-Saint-Georges	392	378
C.R. Vanlay	395	290
C.R. Vauchassis	396	488
C.R. Vauchonvilliers	397	134
C.R. Vaudes	399	626
C.R. Vaupoisson	400	151
C.R. Vendue-Mignot (La)	402	243
C.R. Verrières	406	1 728
C.R. Viâpres-le-Petit	408	93
C.R. Villacerf	409	390
C.R. Villadin	410	102
C.R. Villechâtiif	412	633
C.R. Villeloup	414	119

10 - AUBE

NOM DE LA ZONE DE PEUPEMENT INDUSTRIEL OU URBAIN, DE L'UNITÉ URBAINE OU DE LA COMMUNE	Code de la ZPIU ou de l'unité urbaine	Code de la commune ou nombre de communes	Population sans doubles comptes en 1990
---	--	---	--

C.R. Villemaur-sur-Vanne	415		381
C.R. Villemeréuil	416		225
C.R. Villemoiron-en-Othe	417		178
C.R. Villémorien	418		192
C.R. Villemoyenne	419		477
C.R. Villeneuve-au-Chêne (La)	423		429
C.R. Villery	425		292
C.R. Villette-sur-Aube	429		181
C.R. Villy-en-Trodes	433		221
C.R. Villy-le-Bois	434		36
C.R. Villy-le-Maréchal	435		135
C.R. Vinets	436		181
C.R. Virey-sous-Bar	437		658
C.R. Vosnon	441		135
C.R. Voué	442		383
C.R. Vulaines	444		187

NOM DE LA ZONE DE PEUPEMENT INDUSTRIEL OU URBAIN, DE L'UNITÉ URBAINE OU DE LA COMMUNE	Code de la ZPIU ou de l'unité urbaine	Code de la commune ou nombre de communes	Population sans doubles comptes en 1990
---	--	---	--

11 - AUDE

NOM DE LA ZONE DE PEUPLEMENT INDUSTRIEL OU URBAIN, DE L'UNITÉ URBAINE OU DE LA COMMUNE	Code de la ZPIU ou de l'unité urbaine	Code de la commune ou nombre de communes	Population sans doubles comptes en 1990
--	--	---	--

CARCASSONNE	508	97	103 665
DONT PARTIE URBAINE		8	57 594
V. BRAM	102	049	2 899
V. CARCASSONNE	401	069	43 470
A. RIEUX-MINERVOIS	103	2	2 921
C.U. Peyriac-Minervoises		286	1 053
C.U. Rieux-Minervoises		315	1 868
V. TREBES	202	397	5 575
V. VILLEMOSTAUSOU	101	429	2 729
DONT PARTIE RURALE		91	46 071
C.R. Alairac		005	618
C.R. Alzonne		009	1 225
C.R. Aragon		011	389
C.R. Arzens		018	971
C.R. Azille		022	1 052
C.R. Bagnoles		025	198
C.R. Barbaira		027	474
C.R. Bellegarde-du-Razès		032	183
C.R. Belvèze-du-Razès		034	836
C.R. Berriac		037	527
C.R. Bouilhonnac		043	181
C.R. Brosses-et-Villaret		052	254
C.R. Cabrespine		056	193
C.R. Cailhau		058	219
C.R. Cambieure		061	236
C.R. Capendu		068	1 291
C.R. Castans		075	111
C.R. Caudebronde		079	151
C.R. Caunes-Minervoises		081	1 527
C.R. Caux-et-Sauzens		084	705
C.R. Cavanac		085	676
C.R. Cazilhac		088	1 384
C.R. Cenne-Monestiés		089	285
C.R. Conques-sur-Orbiel		099	2 043
C.R. Couffoulers		102	549
C.R. Cuxac-Cabardès		115	724
C.R. Douzens		122	554
C.R. Fanjeaux		136	775
C.R. Floure		146	255
C.R. Fontiers-Cabardès		150	306
C.R. Fontiers-d'Aude		151	336
C.R. Force (La)		153	140
C.R. Fournes-Cabardès		154	61
C.R. Fraisse-Cabardès		156	97
C.R. Greffeil		169	61
C.R. Homps		172	611
C.R. Ilhes (Les)		174	77
C.R. Labastide-Esparbairénque		180	94
C.R. Lacombe		182	139
C.R. Ladem-sur-Lauquet		183	199
C.R. Lagrasse		185	704
C.R. Laprade		189	75
C.R. Laredone		190	1 032
C.R. Lasserre-de-Prouille		193	174
C.R. Lastours		194	159
C.R. Lavalette		199	919
C.R. Lespinassière		200	105
C.R. Leuc		201	629
C.R. Limousis		205	86
C.R. Malves-en-Minervoises		215	708

NOM DE LA ZONE DE PEUPLEMENT INDUSTRIEL OU URBAIN, DE L'UNITÉ URBAINE OU DE LA COMMUNE	Code de la ZPIU ou de l'unité urbaine	Code de la commune ou nombre de communes	Population sans doubles comptes en 1990
--	--	---	--

C.R. Mas-Cabardès		222	235
C.R. Mas-des-Cours		223	15
C.R. Montclar		242	159
C.R. Montolieu		253	807
C.R. Montréal		254	1 546
C.R. Moussoulens		259	613
C.R. Palaja		272	1 503
C.R. Pennautier		279	1 936
C.R. Pezens		288	1 090
C.R. Pomas		293	570
C.R. Preixan		299	431
C.R. Puichéric		301	1 019
C.R. Raissac-sur-Lampy		308	190
C.R. Roquecourbe-Minervoises		318	111
C.R. Roquetaillade		319	57
C.R. Rouffiac-d'Aude		325	310
C.R. Roullens		327	348
C.R. Saini-Couat-d'Aude		337	286
C.R. Saint-Denis		339	313
C.R. Saint-Hilaire		344	653
C.R. Saint-Martin-le-Vieil		357	168
C.R. Sainte-Eulalie		340	342
C.R. Saissac		367	867
C.R. Sallèles-Cabardès		368	115
C.R. Salsigne		372	372
C.R. Tourette-Cabardès (La)		391	25
C.R. Trassanel		395	21
C.R. Ventenac-Cabardès		404	652
C.R. Verzeille		408	355
C.R. Vilalier		410	923
C.R. Villanière		411	133
C.R. Villardonnel		413	365
C.R. Villarzel-Cabardès		416	130
C.R. Villedubert		422	276
C.R. Villeflore		423	82
C.R. Villegaihenç		425	1 337
C.R. Villegly		426	611
C.R. Villemagne		428	192
C.R. Villeneuve-Minervoises		433	842
C.R. Villasèque-lande		437	506
C.R. Villesisclè		438	267
CASTELNAUDARY	270	29	21 793
A. CASTELNAUDARY	301	2	12 023
C.U. Castelnaudary		076	10 970
C.U. Villeneuve-la-Comptal		430	1 053
DONT PARTIE RURALE		27	9 770
C.R. Airoux		002	110
C.R. Baraigne		026	122
C.R. Carlipa		070	216
C.R. Cassés (Les)		074	186
C.R. Fendeille		138	356
C.R. Issel		175	363
C.R. Labastide-d'Anjou		178	797
C.R. Labécède-Lauragais		181	317
C.R. Lasbordès		192	657
C.R. Laurabuc		195	288

11 - AUDE

NOM DE LA ZONE DE PEUPLEMENT INDUSTRIEL OU URBAIN, DE L'UNITÉ URBAINE OU DE LA COMMUNE	Code de la ZPIU ou de l'unité urbaine	Code de la commune ou nombre de communes	Population sans doubles comptes en 1990
--	--	---	--

NOM DE LA ZONE DE PEUPLEMENT INDUSTRIEL OU URBAIN, DE L'UNITÉ URBAINE OU DE LA COMMUNE	Code de la ZPIU ou de l'unité urbaine	Code de la commune ou nombre de communes	Population sans doubles comptes en 1990
--	--	---	--

C.R. Mas-Saintes-Puelles		225	720
C.R. Molleville		238	53
C.R. Montferand		243	356
C.R. Montmaur		252	242
C.R. Pexiora		281	709
C.R. Peyrens		284	301
C.R. Puginier		300	145
C.R. Ricaud		313	245
C.R. Saint-Martin-Lalande		356	692
C.R. Saint-Papoul		361	762
C.R. Saint-Paulet		362	140
C.R. Souilhanel		382	197
C.R. Souilhe		383	204
C.R. Soupex		385	213
C.R. Tréville		389	91
C.R. Villepinte		434	1 017
C.R. Villespy		439	271
HAUTE VALLEE DE L'AUDE (LA)	165	40	13 495
DONT PARTIE URBAINE		5	8 218
A. ESPERAZA	107	3	4 043
C.U. Couiza		103	1 287
C.U. Espérazza		129	2 250
C.U. Montazels		240	506
A. QUILLAN	108	2	4 175
C.U. Ginoules		165	357
C.U. Quillan		304	3 818
DONT PARTIE RURALE		35	5 277
C.R. Albières		007	62
C.R. Antugnac		010	256
C.R. Arques		015	210
C.R. Artigues		017	83
C.R. Auriac		020	29
C.R. Axat		021	919
C.R. Belvianes-et-Cavirac		035	340
C.R. Bouisse		044	72
C.R. Brenac		050	213
C.R. Cailla		060	48
C.R. Campagne-sur-Aude		063	641
C.R. Coudons		101	79
C.R. Counozouls		104	52
C.R. Coustaussa		109	43
C.R. Fa		131	276
C.R. Félines-Termenès		137	107
C.R. Gincla		163	49
C.R. Granès		168	111
C.R. Lanet		187	57
C.R. Laroque-de-Fa		191	154
C.R. Luc-sur-Aude		209	199
C.R. Montfort-sur-Boulzane		244	82
C.R. Mouthoumet		260	65
C.R. Nébias		263	247
C.R. Rennes-le-Château		309	88
C.R. Rennes-les-Bains		310	221
C.R. Saint-Ferriol		341	154
C.R. Saint-Julia-de-Bec		347	97
C.R. Saint-Martin-Lys		358	31
C.R. Sainte-Colombe-sur-Guette		335	58

C.R. Salvezines		373	101
C.R. Salza		374	19
C.R. Termes		388	43
C.R. Valmigère		402	23
C.R. Véraza		406	48
LAVELANET	320	52	28 459
PARTIE URBAINE		5	14 705
PARTIE RURALE		47	13 754
DANS LE DEPARTEMENT		7	2 402
C.R. Chalabre		091	1 262
C.R. Montjardin		249	115
C.R. Rivel		316	233
C.R. Sainte-Colombe-sur-l'Hers		336	530
C.R. Somnac-sur-l'Hers		380	114
C.R. Tréziers		400	68
C.R. Villefort		424	80
LIMOUX	199	25	15 925
V. LIMOUX	204	206	9 665
DONT PARTIE RURALE		24	6 260
C.R. Alet-les-Bains		008	460
C.R. Belcastel-et-Buc		029	62
C.R. Bezole (La)		039	38
C.R. Bourrière		045	136
C.R. Cépie		090	413
C.R. Coumanel		105	502
C.R. Digne-d'Amont (La)		119	256
C.R. Digne-d'Aval (La)		120	422
C.R. Festes-et-Saint-André		142	201
C.R. Gaja-et-Villedieu		158	231
C.R. Lauraguel		197	416
C.R. Magrie		211	369
C.R. Malras		214	348
C.R. Malviès		216	257
C.R. Missègre		235	78
C.R. Pauligne		274	314
C.R. Peyrolles		287	53
C.R. Pieusse		289	877
C.R. Roquetaillade		323	197
C.R. Saint-Benoît		333	90
C.R. Saint-Martin-de-Villereglan		355	223
C.R. Saint-Polycarpe		364	200
C.R. Terroles		389	22
C.R. Villebazy		420	95
MAZAMET	343	18	32 349
PARTIE URBAINE		5	25 484
PARTIE RURALE		13	6 865
DANS LE DEPARTEMENT		3	380
C.R. Martyrs (Les)		221	183
C.R. Miraval-Cabardès		232	44
C.R. Pradelles-Cabardès		297	153

11 - AUDE

NOM DE LA ZONE DE PEUPEMENT INDUSTRIEL OU URBAIN, DE L'UNITÉ URBAINE OU DE LA COMMUNE	Code de la ZPIU ou de l'unité urbaine	Code de la commune ou nombre de communes	Population sans doubles comptes en 1990
---	--	---	--

NARBONNE	498	35	92 228
DONT PARTIE URBAINE		6	66 839
V. COURSAN	201	106	5 137
V. CUXAC-D'AUDE	106	116	3 998
A. FLEURY	105	2	3 974
C.U. Fleury		145	2 264
C.U. Salles-d'Aude		370	1 710
V. LEZIGNAN-CORBIERES	203	203	7 881
V. NARBONNE	402	262	45 849
DONT PARTIE RURALE		29	25 389
C.R. Argeliers		012	1 233
C.R. Argens-Minervois		013	293
C.R. Armissan		014	1 252
C.R. Bages		024	694
C.R. Bizanet		040	1 039
C.R. Canet		067	939
C.R. Corilhac-Corbières		098	582
C.R. Cruscades		111	289
C.R. Ferrals-les-Corbières		140	1 019
C.R. Fontcouverte		148	333
C.R. Ginestas		164	887
C.R. Gruissan		170	2 170
C.R. Luc-sur-Orbieu		210	726
C.R. Marcorygnan		217	954
C.R. Mirepeisset		233	410
C.R. Montredon-des-Corbières		255	850
C.R. Moussan		258	1 102
C.R. Néviau		264	917
C.R. Omaisons		267	943
C.R. Ouveillan		269	1 882
C.R. Pouzols-Minervois		296	338
C.R. Raissac-d'Aude		307	238
C.R. Saint-Marcel-sur-Aude		353	1 097
C.R. Saint-Nazaire-d'Aude		360	936
C.R. Sainte-Valière		366	392
C.R. Sallèles-d'Aude		369	1 659
C.R. Ventenac-en-Minervois		405	321
C.R. Villedaigne		421	467
C.R. Vinassan		441	1 427
PERPIGNAN	576	154	346 332
PARTIE URBAINE		46	282 303
PARTIE RURALE		108	64 029
DANS LE DEPARTEMENT		3	2 299
C.R. Cubières-sur-Cinoble		112	64
C.R. Fourtou		155	58
C.R. Leucate		202	2 177
PORT-LA-NOUVELLE	126	4	10 175
DONT PARTIE URBAINE		2	8 195
V. PORT-LA-NOUVELLE	109	266	4 822
V. SIGEAN	104	379	3 373
DONT PARTIE RURALE		2	1 980
C.R. Lapalme		188	1 009
C.R. Portal-des-Corbières		295	971
REVEL	175	18	14 200
PARTIE URBAINE		1	7 520
PARTIE RURALE		17	6 680
DANS LE DEPARTEMENT		1	147
C.R. Brunels (Les)		054	147

NOM DE LA ZONE DE PEUPEMENT INDUSTRIEL OU URBAIN, DE L'UNITÉ URBAINE OU DE LA COMMUNE	Code de la ZPIU ou de l'unité urbaine	Code de la commune ou nombre de communes	Population sans doubles comptes en 1990
---	--	---	--

TOULOUSE	598	420	915 889
PARTIE URBAINE		91	743 267
PARTIE RURALE		329	172 622
DANS LE DEPARTEMENT		2	708
C.R. Saint-Michel-de-Lanès		359	232
C.R. Salles-sur-Hers		371	476

12 - AVEYRON

NOM DE LA ZONE DE PEUPLEMENT INDUSTRIEL OU URBAIN, DE L'UNITÉ URBAINE OU DE LA COMMUNE	Code de la ZPIU ou de l'unité urbaine	Code de la commune ou nombre de communes	Population sans doubles comptes en 1990
--	--	---	--

DECAZEVILLE	309	17	26 780
PARTIE URBAINE		5	19 170
PARTIE RURALE		12	7 610
DANS LE DEPARTEMENT		16	26 560
A. DECAZEVILLE	302	5	19 170
C.U. Aubin		013	4 846
C.U. Cransac		083	2 180
C.U. Decazeville		089	7 754
C.U. Firmi		100	2 728
C.U. Viviez		305	1 662
DONT PARTIE RURALE		11	7 390
C.R. Albres (Les)		003	342
C.R. Auzits		016	803
C.R. Boisse-Penhot		028	546
C.R. Bouillac		030	453
C.R. Flagnac		101	905
C.R. Livinhac-le-Haut		130	1 179
C.R. Lugan		134	313
C.R. Montbazens		148	1 389
C.R. Saint-Cyprien-sur-Dourdou		218	778
C.R. Saint-Parthem		240	466
C.R. Valzergues		289	216
ENTRAYGUES-SUR-TRUYERE	084	8	6 374
C.R. Brommat		036	861
C.R. Campouriez		048	422
C.R. Entraygues-sur-Truyère		094	1 495
C.R. Lacroix-Barrez		118	574
C.R. Montézic		151	226
C.R. Mur-de-Barrez		164	1 109
C.R. Sainte-Geneviève-sur-Argence		223	1 143
C.R. Taussac		277	544
FIGEAC	347	49	32 494
PARTIE URBAINE		5	18 323
PARTIE RURALE		44	14 171
DANS LE DEPARTEMENT		9	7 785
A. CAPDENAC-GARE	253	2	5 750
DONT DANS LE DEPARTEMENT		1	4 818
C.U. Capdenac-Gare		052	4 818
DONT PARTIE RURALE		8	2 967
C.R. Ambeyrac		007	167
C.R. Asprières		012	691
C.R. Balaguier-d'Olt		018	150
C.R. Causse-et-Diège		257	597
C.R. Foissac		104	319
C.R. Naussac		170	323
C.R. Salvagnac-Cajarc		256	345
C.R. Sonnac		272	375
MILLAU	369	30	36 272
PARTIE URBAINE		2	23 189
PARTIE RURALE		28	13 083
DANS LE DEPARTEMENT		27	35 972
A. MILLAU	401	2	23 189
C.U. Creissels		084	1 401
C.U. Millau		145	21 788
DONT PARTIE RURALE		25	12 783
C.R. Aguessac		002	811
C.R. Cavalerie (La)		063	701
C.R. Compeyre		070	419
C.R. Comprégnac		072	178
C.R. Cresse (La)		086	255

NOM DE LA ZONE DE PEUPLEMENT INDUSTRIEL OU URBAIN, DE L'UNITÉ URBAINE OU DE LA COMMUNE	Code de la ZPIU ou de l'unité urbaine	Code de la commune ou nombre de communes	Population sans doubles comptes en 1990
--	--	---	--

C.R. Hospitalet-du-Larzac (L)		115	246
C.R. Lapanouse		123	709
C.R. Lapanouse-de-Cernon		122	111
C.R. Mostuéjols		160	249
C.R. Nant		168	773
C.R. Paulhe		178	288
C.R. Peyroléau		180	77
C.R. Recoules-Prévinquières		196	444
C.R. Rivière-sur-Tarn		200	757
C.R. Saint-André-de-Vézines		211	108
C.R. Saint-Beaulize		212	86
C.R. Saint-Beauzély		213	487
C.R. Saint-Georges-de-Luzençon		225	1 144
C.R. Saint-Jean-du-Bruel		231	820
C.R. Saint-Rome-de-Tarn		244	676
C.R. Saint-Victor-et-Melvieu		251	299
C.R. Sainte-Eulalie-de-Cernon		220	219
C.R. Sévérac-le-Château		270	2 486
C.R. Verrières		291	334
C.R. Veyreau		293	106
RODEZ	474	30	75 321
DONT PARTIE URBAINE		7	50 370
V. ESPALION		103	4 614
V. LUC		102	4 036
A. RODEZ	402	4	39 017
C.U. Monastère (Le)		146	1 579
C.U. Olemps		174	3 032
C.U. Onet-le-Château		176	9 705
C.U. Rodez		202	24 701
V. SEBAZAC-CONCOURS	101	264	2 703
DONT PARTIE RURALE		23	24 951
C.R. Agen-d'Aveyron		001	865
C.R. Balsac		020	411
C.R. Baraqueville		056	2 458
C.R. Bertholène		026	918
C.R. Bozouls		033	2 060
C.R. Calmont		043	1 437
C.R. Clairvaux-d'Aveyron		066	911
C.R. Coussergues		081	207
C.R. Druelle		090	1 420
C.R. Flavin		102	1 827
C.R. Gaillac-d'Aveyron		107	342
C.R. Laissac		120	1 395
C.R. Loubière (La)		131	1 011
C.R. Marcillac-Vallon		138	1 485
C.R. Montrozier		157	1 210
C.R. Nauviale		171	465
C.R. Palmas		177	214
C.R. Saint-Christophe-Vallon		215	868
C.R. Saint-Côme-d'Olt		216	1 198
C.R. Sainte-Radegonde		241	1 226
C.R. Salles-la-Source		254	1 594
C.R. Sévérac-l'Église		271	415
C.R. Valady		288	1 014

12 - AVEYRON

NOM DE LA ZONE DE PEUPEMENT INDUSTRIEL OU URBAIN, DE L'UNITÉ URBAINE OU DE LA COMMUNE	Code de la ZPIU ou de l'unité urbaine	Code de la commune ou nombre de communes	Population sans doubles comptes en 1990
---	--	---	--

SAINT-AFFRIQUE	192	15	15 241
V. SAINT-AFFRIQUE	201	208	7 798
DONT PARTIE RURALE		14	7 443
C.R. Arnac-sur-Dourdou		009	55
C.R. Belmont-sur-Rance		025	1 021
C.R. Brusque		039	422
C.R. Camarès		044	1 127
C.R. Fayet		099	253
C.R. Montlaur		154	556
C.R. Roquefort-sur-Souzon		203	789
C.R. Saint-Félix-de-Sorgues		222	206
C.R. Saint-Jean-d'Alcapiès		229	133
C.R. Saint-Rome-de-Carnon		243	871
C.R. Tournemire		282	474
C.R. Vabres-l'Abbaye		286	1 111
C.R. Versols-et-Lapeyre		292	340
C.R. Viala-du-Pas-de-Jaux		295	85
SAINT-GENIEZ-D'OLT	006	2	2 222
C.R. Saint-Geniez-d'Olt		224	1 988
C.R. Saint-Martin-de-Lenne		239	234
VILLEFRANCHE-DE-ROUERGUE	237	10	18 382
A. VILLEFRANCHE-DE-ROUERGUE	301	2	12 959
C.U. Toulonjac		281	668
C.U. Villefranche-de-Rouergue		300	12 291
DONT PARTIE RURALE		8	5 423
C.R. Capelle-Balaguier (La)		053	246
C.R. Martiel		140	798
C.R. Monteils		150	490
C.R. Rouquette (La)		205	586
C.R. Saint-Rémy		242	296
C.R. Sainte-Croix		217	608
C.R. Savignac		263	508
C.R. Villeneuve		301	1 891

NOM DE LA ZONE DE PEUPEMENT INDUSTRIEL OU URBAIN, DE L'UNITÉ URBAINE OU DE LA COMMUNE	Code de la ZPIU ou de l'unité urbaine	Code de la commune ou nombre de communes	Population sans doubles comptes en 1990
---	--	---	--

13 - BOUCHES-DU-RHONE

NOM DE LA ZONE DE PEUPEMENT INDUSTRIEL OU URBAIN, DE L'UNITÉ URBAINE OU DE LA COMMUNE	Code de la ZPIU ou de l'unité urbaine	Code de la commune ou nombre de communes	Population sans doubles comptes en 1990
---	--	---	--

NOM DE LA ZONE DE PEUPEMENT INDUSTRIEL OU URBAIN, DE L'UNITÉ URBAINE OU DE LA COMMUNE	Code de la ZPIU ou de l'unité urbaine	Code de la commune ou nombre de communes	Population sans doubles comptes en 1990
---	--	---	--

ARLES	448	7	63 452
PARTIE URBAINE		5	60 763
PARTIE RURALE		2	2 689
DANS LE DEPARTEMENT		6	61 201
DONT PARTIE URBAINE		4	58 512
A. ARLES	552	2	54 309
DONT DANS LE DEPARTEMENT		1	52 058
C.U. Arles		004	52 058
V. FONTVIEILLE	107	038	3 642
A. MAUSSANE-LES-ALPILLES	102	2	2 812
C.U. Maussane-les-Alpilles		058	1 886
C.U. Paradou		068	926
DONT PARTIE RURALE		2	2 689
C.R. Baux-de-Provence (Les)		011	457
C.R. Saintes-Maries-de-la-Mer		096	2 232
AVIGNON	564	44	268 342
PARTIE URBAINE		23	233 726
PARTIE RURALE		21	34 616
DANS LE DEPARTEMENT		15	51 671
DONT PARTIE URBAINE		5	31 690
A. AVIGNON	654	13	181 136
DONT DANS LE DEPARTEMENT		3	18 421
C.U. Barbentane		010	3 273
C.U. Châteaurenard		027	11 790
C.U. Rognonas		083	3 358
V. CABANNES	110	018	3 929
V. SAINT-REMY-DE-PROVENCE	211	100	9 340
DONT PARTIE RURALE		10	19 981
C.R. Boulbon		017	1 329
C.R. Eygalières		034	1 594
C.R. Eyragues		036	3 504
C.R. Graveson		045	2 752
C.R. Maillane		052	1 664
C.R. Mas-Blanc-des-Alpilles		057	348
C.R. Moliégès		064	1 862
C.R. Noves		066	4 021
C.R. Saint-Andiol		089	2 253
C.R. Verrières		116	654
BEAUCAIRE	321	5	28 540
PARTIE URBAINE		2	24 226
PARTIE RURALE		3	4 314
DANS LE DEPARTEMENT		2	12 689
A. BEAUCAIRE	453	2	24 226
DONT DANS LE DEPARTEMENT		1	10 826
C.U. Tarascon		108	10 826
C.R. Saint-Étienne-du-Grès		094	1 863
CAVAILLON	403	14	44 295
PARTIE URBAINE		6	34 686
PARTIE RURALE		8	9 609
DANS LE DEPARTEMENT		2	4 747
A. CAVAILLON	457	6	34 686
DONT DANS LE DEPARTEMENT		1	2 294
C.U. Plan-d'Orgon		076	2 294
C.R. Orgon		067	2 453

ETANG-DE-BERRE (L')	543	12	174 669
DONT PARTIE URBAINE		10	170 944
V. FOS-SUR-MER	304	039	11 605
V. ISTRES	402	047	35 163
A. MARTIGUES	501	3	72 375
C.U. Châteauneuf-les-Martigues		026	10 911
C.U. Martigues		056	42 678
C.U. Port-de-Bouc		077	18 786
A. MIRAMAS	401	2	26 998
C.U. Miramas		063	21 602
C.U. Saint-Chamas		092	5 396
V. PORT-SAINT-LOUIS-DU-RHONE	210	078	8 624
V. SAINT-MARTIN-DE-CRAU	303	097	11 040
V. SAINT-MITRE-LES-REMPARTS	202	098	5 139
DONT PARTIE RURALE		2	3 725
C.R. Aureille		006	1 220
C.R. Mourières		065	2 505
MARSEILLE	601	122	1 475 219
PARTIE URBAINE		61	1 408 938
PARTIE RURALE		61	66 281
DANS LE DEPARTEMENT		71	1 390 126
DONT PARTIE URBAINE		53	1 361 499
V. CARNOUX-EN-PROVENCE	206	119	6 363
A. CARRY-LE-ROUET	302	2	10 765
C.U. Carry-le-Rouet		021	5 224
C.U. Sausset-les-Pins		104	5 541
V. CASSIS	209	022	7 967
A. CIOTAT (LA)	459	3	40 657
DONT DANS LE DEPARTEMENT		2	33 624
C.U. Ceyreste		023	3 004
C.U. Ciotat (La)		028	30 620
V. COUDOUX	101	118	2 360
V. EGUILLES	203	032	5 950
V. ENSUES-LA-REDONNE	105	033	3 029
V. FARE-LES-OLIVIERS (LA)	204	037	6 095
V. LAMBESC	207	050	6 698
V. MALLEMORT	112	053	4 366
A. MARSEILLE-AIX-EN-PROVENCE	701	31	1 230 936
C.U. Aix-en-Provence		001	123 842
C.U. Allauch		002	16 092
C.U. Aubagne		005	41 100
C.U. Auriol		007	6 788
C.U. Berre-l'Étang		014	12 672
C.U. Bouc-Be-Air		015	11 512
C.U. Bouilladisse (La)		016	4 115
C.U. Cabriès		019	7 720
C.U. Cadolive		020	1 626
C.U. Destrousse (La)		031	2 270
C.U. Fuveau		040	6 410
C.U. Gardanne		041	17 864
C.U. Gémenos		042	5 025
C.U. Gignac-la-Nerthe		043	8 772
C.U. Gréasque		046	3 081
C.U. Marniane		054	32 325
C.U. Marseille		055	800 550
C.U. Meyreuil		060	3 766
C.U. Mimet		062	3 464
C.U. Penne-sur-Huveaune (La)		070	5 879
C.U. Pennes-Mirabeau (Les)		071	18 599
C.U. Peypin		073	4 155
C.U. Plan-de-Cuques		075	9 847
C.U. Rognac		081	11 099
C.U. Roquevaire		086	7 061

13 - BOUCHES-DU-RHONE

NOM DE LA ZONE DE PEUPEMENT INDUSTRIEL OU URBAIN, DE L'UNITÉ URBAINE OU DE LA COMMUNE	Code de la ZPIU ou de l'unité urbaine	Code de la commune ou nombre de communes	Population sans doubles comptes en 1990
---	--	---	--

C.U. Saint-Savournin		101	2 093
C.U. Saint-Victoret		102	6 047
C.U. Septèmes-les-Vallons		106	10 415
C.U. Simiane-Collongue		107	4 304
C.U. Venelles		113	7 046
C.U. Vitrolles		117	35 397
V. PEYROLLES-EN-PROVENCE	103	074	2 918
V. PUY-SAINTE-REPARADE (LE)	113	080	4 414
V. ROCQUE-D'ANTHERON (LA)	109	084	3 923
V. ROQUEFORT-LA-BEDOULE	111	085	4 162
V. ROUSSET	104	087	2 942
V. ROVE (LE)	106	088	3 429
V. SAINT-CANNAT	108	091	3 918
A. TRET	301	2	10 375
C.U. Peynier		072	2 475
C.U. Trets		110	7 900
V. VELAUX	208	112	7 265
DONT PARTIE RURALE		18	28 627
C.R. Allaix		003	1 759
C.R. Beaurecueil		012	510
C.R. Belcodène		013	865
C.R. Charleval		024	1 877
C.R. Châteauneuf-le-Rouge		025	1 283
C.R. Cuges-les-Pins		030	2 655
C.R. Jouques		048	3 062
C.R. Meyrargues		059	2 814
C.R. Puylobier		079	1 317
C.R. Rognes		082	3 450
C.R. Saint-Antonin-sur-Bayon		090	167
C.R. Saint-Estève-Janson		093	234
C.R. Saint-Marc-Jaumegarde		095	884
C.R. Saint-Paul-lès-Durance		099	643
C.R. Tholonet (Le)		109	2 004
C.R. Vauvenargues		111	674
C.R. Ventabren		114	3 742
C.R. Vernègues		115	687
SALON-DE-PROVENCE	450	10	64 051
DONT PARTIE URBAINE		6	60 649
V. EYGUIERES	114	035	4 481
V. LANCON-PROVENCE	205	051	6 224
A. SALON-DE-PROVENCE	403	3	44 831
C.U. Grans		044	3 436
C.U. Pélissanne		069	7 341
C.U. Salon-de-Provence		103	34 054
V. SENAS	201	105	5 113
DONT PARTIE RURALE		4	3 402
C.R. Aurons		008	355
C.R. Barben (La)		009	500
C.R. Cornillon-Confoux		029	1 060
C.R. Lamanon		049	1 487

NOM DE LA ZONE DE PEUPEMENT INDUSTRIEL OU URBAIN, DE L'UNITÉ URBAINE OU DE LA COMMUNE	Code de la ZPIU ou de l'unité urbaine	Code de la commune ou nombre de communes	Population sans doubles comptes en 1990
---	--	---	--

14 - CALVADOS

NOM DE LA ZONE DE PEUPEMENT INDUSTRIEL OU URBAIN, DE L'UNITÉ URBAINE OU DE LA COMMUNE	Code de la ZPIU ou de l'unité urbaine	Code de la commune ou nombre de communes	Population sans doubles comptes en 1990
---	--	---	--

NOM DE LA ZONE DE PEUPEMENT INDUSTRIEL OU URBAIN, DE L'UNITÉ URBAINE OU DE LA COMMUNE	Code de la ZPIU ou de l'unité urbaine	Code de la commune ou nombre de communes	Population sans doubles comptes en 1990
---	--	---	--

BAYEUX	389	67	40 630
DONT PARTIE URBAINE		4	19 531
A. BAYEUX	305	3	17 223
C.U. Bayeux		047	14 704
C.U. Saint-Martin-des-Entrées		630	487
C.U. Saint-Vigor-le-Grand		663	2 032
V. PORT-EN-BESSIN-HUPPAIN	103	515	2 308
DONT PARTIE RURALE		63	21 099
C.R. Agy		003	280
C.R. Aignerville		004	154
C.R. Arganchy		019	218
C.R. Arromanches-les-Bains		021	409
C.R. Asnelles		022	478
C.R. Baillerois		035	613
C.R. Barbeville		040	151
C.R. Bazenville		049	145
C.R. Bernesq		063	167
C.R. Blay		078	239
C.R. Breuil-en-Bessin (Le)		103	228
C.R. Campigny		130	151
C.R. Castillon		140	284
C.R. Chouain		159	205
C.R. Colleville-sur-Mer		165	146
C.R. Commes		172	382
C.R. Condé-sur-Saulles		175	162
C.R. Cottun		184	175
C.R. Crouay		209	444
C.R. Cussy		214	173
C.R. Écrammeville		235	160
C.R. Elton		236	380
C.R. Esquay-sur-Seulles		250	303
C.R. Étréham		256	236
C.R. Guéron		322	239
C.R. Juaye-Mondaye		346	616
C.R. Longues-sur-Mer		377	561
C.R. Magny-en-Bessin		385	126
C.R. Maisons		391	347
C.R. Mandeville-en-Bessin		397	262
C.R. Manoir (Le)		400	107
C.R. Meuvaines		430	137
C.R. Molay-Littry (Le)		370	2 584
C.R. Monceaux-en-Bessin		436	395
C.R. Mortiquet		445	87
C.R. Mosles		453	261
C.R. Nonant		465	388
C.R. Noron-la-Poterie		468	248
C.R. Ranchy		529	167
C.R. Rubercy		547	88
C.R. Russy		551	147
C.R. Ryes		552	421
C.R. Saint-Côme-de-Fresné		565	171
C.R. Saint-Laurent-sur-Mer		605	163
C.R. Saint-Loup-Hors		609	293
C.R. Saint-Paul-du-Vernay		643	612
C.R. Sainte-Honorine-des-Partes		591	391
C.R. Saon		667	182
C.R. Saonnet		668	177
C.R. Sommervieu		676	786

C.R. Subles		679	574
C.R. Sully		680	134
C.R. Tour-en-Bessin		700	512
C.R. Tournières		705	184
C.R. Tracy-sur-Mer		709	252
C.R. Trévières		711	889
C.R. Tronquay (Le)		714	651
C.R. Vaubadon		727	337
C.R. Vaucelles		728	217
C.R. Vaux-sur-Aure		732	324
C.R. Vaux-sur-Seulles		733	332
C.R. Vienne-en-Bessin		744	198
C.R. Vierville-sur-Mer		745	256

14 - CALVADOS

NOM DE LA ZONE DE PEUPEMENT INDUSTRIEL OU URBAIN, DE L'UNITÉ URBAINE OU DE LA COMMUNE	Code de la ZPIU ou de l'unité urbaine	Code de la commune ou nombre de communes	Population sans doubles comptes en 1990
---	--	---	--

NOM DE LA ZONE DE PEUPEMENT INDUSTRIEL OU URBAIN, DE L'UNITÉ URBAINE OU DE LA COMMUNE	Code de la ZPIU ou de l'unité urbaine	Code de la commune ou nombre de communes	Population sans doubles comptes en 1990
---	--	---	--

CAEN	582	312	389 783
DONT PARTIE URBAINE		45	263 790
A. ARGENCES	113	2	3 967
C.U. Argences		020	3 048
C.U. Mout		456	919
V. AUNAY-SUR-ODON	106	027	2 878
V. BIEVILLE-BEUVILLE	102	068	2 223
V. BLAINVILLE-SUR-ORNE	115	076	4 341
V. BRETTEVILLE-L'ORGUEILLEUSE	101	098	2 177
A. CAEN	601	18	191 490
C.U. Baron-sur-Odon		042	616
C.U. Bretteville-sur-Odon		101	3 623
C.U. Caen		118	112 846
C.U. Carpiquet		137	1 519
C.U. Colombelles		167	5 695
C.U. Cormelles-le-Royal		181	4 604
C.U. Cuverville		215	1 314
C.U. Démouville		221	2 495
C.U. Épron		242	1 425
C.U. Fleury-sur-Orne		271	3 861
C.U. Fontaine-Étoupefour		274	1 627
C.U. Giberville		301	4 574
C.U. Hérouville-Saint-Clair		327	24 795
C.U. IIs		341	6 974
C.U. Mondeville		437	9 488
C.U. Rots		543	1 266
C.U. Saint-Germain-la-Blanche-Herbe		587	1 615
C.U. Verson		738	3 153
V. COURSEULLES-SUR-MER	109	191	3 182
A. DIVES-SUR-MER	301	4	11 179
C.U. Cabourg		117	3 355
C.U. Dives-sur-Mer		225	5 344
C.U. Houlgate		338	1 654
C.U. Varaville		724	826
A. LUC-SUR-MER	302	5	11 513
C.U. Bernières-sur-Mer		066	1 563
C.U. Douvres-la-Déivrande		228	3 983
C.U. Langrune-sur-Mer		354	1 539
C.U. Luc-sur-Mer		384	2 902
C.U. Saint-Aubin-sur-Mer		562	1 526
A. MEZIDON-CANON	116	2	4 845
C.U. Mézidon-Canon		431	4 622
C.U. Percy-en-Auge		493	223
A. OUISTREHAM	303	4	12 834
C.U. Colleville-Montgomery		166	1 926
C.U. Hermanville-sur-Mer		325	2 113
C.U. Lion-sur-Mer		365	2 086
C.U. Ouistreham		488	6 709
A. SAINT-MARTIN-DE-FONTENAY	110	2	3 194
C.U. Saint-André-sur-Orne		556	1 310
C.U. Saint-Martin-de-Fontenay		623	1 884
V. SAINT-PIERRE-SUR-DIVES	114	654	3 993
V. TROARN	108	712	3 129
V. VILLERS-BOCAGE	105	752	2 845
DONT PARTIE RURALE		267	125 993
C.R. Acqueville		002	211
C.R. Airan		005	740
C.R. Amayé-sur-Orne		006	722
C.R. Amayé-sur-Seulles		007	158
C.R. Amblie		008	258

C.R. Amfreville	009	905
C.R. Anctoville	011	850
C.R. Angerville	012	115
C.R. Anguerny	014	390
C.R. Anisy	015	520
C.R. Audrieu	026	868
C.R. Authie	030	780
C.R. Avenay	034	384
C.R. Banneville-la-Campagne	036	76
C.R. Banneville-sur-Ajon	037	360
C.R. Barville	038	514
C.R. Barbey	039	500
C.R. Barou-en-Auge	043	72
C.R. Basly	044	633
C.R. Basseneville	045	234
C.R. Bauquay	056	151
C.R. Bavert	046	1 606
C.R. Beaufour-Druval	231	323
C.R. Bellengreville	057	1 391
C.R. Bénouville	060	1 258
C.R. Bény-sur-Mer	062	278
C.R. Bernières-d'Ailly	064	229
C.R. Beuvron-en-Auge	070	274
C.R. Biéville-Quétiéville	527	334
C.R. Bigne (La)	073	162
C.R. Bilty	074	325
C.R. Bissières	075	160
C.R. Boisseay	081	202
C.R. Bonnebosq	083	599
C.R. Bonnemaison	084	331
C.R. Bons-Tassilly	088	332
C.R. Bougy	089	256
C.R. Boulon	090	592
C.R. Bourguébus	092	663
C.R. Bretteville-le-Rabet	097	175
C.R. Bretteville-sur-Dives	099	290
C.R. Bretteville-sur-Laize	100	1 341
C.R. Bréville	106	515
C.R. Brouay	109	239
C.R. Brucourt	110	108
C.R. Bû-sur-Rouvres (Le)	116	85
C.R. Bucéels	111	357
C.R. Cagny	119	1 650
C.R. Cahagnes	120	934
C.R. Caine (La)	122	97
C.R. Cairen	123	1 098
C.R. Cambes-en-Plaine	125	972
C.R. Canteloup	134	180
C.R. Carcagny	135	250
C.R. Caumont-l'Éventé	143	1 145
C.R. Caumont-sur-Orne	144	69
C.R. Cauvicourt	145	373
C.R. Cesny-aux-Vignes-Ouézy	149	532
C.R. Cesny-Bois-Habou	150	617
C.R. Cheux	157	864
C.R. Chicheboville	158	463
C.R. Cintheaux	160	172
C.R. Cléville	163	298
C.R. Clinchamps-sur-Orne	164	804
C.R. Colombiers-sur-Seulles	169	160

14 - CALVADOS

NOM DE LA ZONE DE PEUPEMENT INDUSTRIEL OU URBAIN, DE L'UNITÉ URBAINE OU DE LA COMMUNE	Code de la ZPIU ou de l'unité urbaine	Code de la commune ou nombre de communes	Population sans doubles comptes en 1990
---	--	---	--

NOM DE LA ZONE DE PEUPEMENT INDUSTRIEL OU URBAIN, DE L'UNITÉ URBAINE OU DE LA COMMUNE	Code de la ZPIU ou de l'unité urbaine	Code de la commune ou nombre de communes	Population sans doubles comptes en 1990
---	--	---	--

C.R. Colomby-sur-Thaon	170		318
C.R. Combray	171		98
C.R. Condé-sur-lis	173		368
C.R. Conteville	176		80
C.R. Corbon	178		65
C.R. Coulombs	186		185
C.R. Couvain	188		236
C.R. Courcy	190		152
C.R. Courvaudon	195		219
C.R. Crépon	196		209
C.R. Cresserons	197		953
C.R. Cresseveuille	198		167
C.R. Creully	200	1	396
C.R. Crèvecœur-en-Auge	201		554
C.R. Cricqueville-en-Auge	203		125
C.R. Cristot	205		152
C.R. Croisilles	207		393
C.R. Croissanville	208		315
C.R. Culey-le-Patry	211		300
C.R. Cully	212		181
C.R. Curcy-sur-Orne	213		327
C.R. Danestal	218		199
C.R. Donnay	226		177
C.R. Douville-en-Auge	227		188
C.R. Dozulé	229	1	515
C.R. Ducy-Sainte-Marguerite	232		145
C.R. Émiéville	237		356
C.R. Epinay-sur-Odon	241		549
C.R. Ernes	245		266
C.R. Escoville	246		623
C.R. Espins	248		199
C.R. Esquay-Notre-Dame	249		728
C.R. Esson	251		297
C.R. Estrées-la-Campagne	252		158
C.R. Éterville	254		766
C.R. Évrecy	257	1	093
C.R. Feuguerolles-Bully	266	1	105
C.R. Fierville-Bray	268		421
C.R. Fontaine-Henry	275		448
C.R. Fontaine-le-Pin	276		279
C.R. Fontenay-le-Marmion	277	1	375
C.R. Fontenay-le-Pesnel	278		902
C.R. Frénoeuville	287	1	266
C.R. Fresne-Camilly (Le)	288		696
C.R. Fresney-le-Pucœur	290		615
C.R. Fresney-le-Vieux	291		210
C.R. Garcelles-Secqueville	294		408
C.R. Gavrus	297		196
C.R. Gonnevillain-en-Auge	306		310
C.R. Gonnevillain-sur-Mer	305		504
C.R. Goupillières	307		115
C.R. Goustranville	308		181
C.R. Gouvix	309		878
C.R. Grainville-Langannerie	310		466
C.R. Grainville-sur-Odon	311		779
C.R. Grangues	316		184
C.R. Graye-sur-Mer	318		567
C.R. Grentheville	319		597
C.R. Grimboisq	320		285
C.R. Hamars	324		343

C.R. Hérouville	328		1 190
C.R. Hauland	329		54
C.R. Hiéville	331		259
C.R. Hotot-en-Auge	335		300
C.R. Hottot-les-Bagues	336		406
C.R. Hubert-Folie	339		196
C.R. Janville	344		415
C.R. Jort	345		317
C.R. Jurques	347		522
C.R. Juvigny-sur-Seulles	348		51
C.R. Laize-la-Ville	349		347
C.R. Landes-sur-Ajon	353		250
C.R. Lantheuil	355		616
C.R. Lasson	356		382
C.R. Lingèvres	364		464
C.R. Livry	372		713
C.R. Locheur (Le)	373		242
C.R. Longvillers	379		288
C.R. Loucelles	380		113
C.R. Louvigny	383		1 712
C.R. Magny-la-Campagne	386		466
C.R. Magny-le-Frêule	387		331
C.R. Maisoncelles-Pelvey	389		203
C.R. Maisoncelles-sur-Ajon	390		169
C.R. Maizet	393		260
C.R. Maizières	394		437
C.R. Maltot	396		538
C.R. Martainville	404		96
C.R. Martragny	406		310
C.R. Mathieu	407		1 577
C.R. May-sur-Orne	408		1 635
C.R. Merville-Franceville-Plage	409		1 317
C.R. Méry-Carbon	410		873
C.R. Meslay	411		208
C.R. Mesnil-au-Grain (Le)	412		50
C.R. Mesnil-Mauger (Le)	422		926
C.R. Mesnil-Patry (Le)	423		160
C.R. Missy	432		439
C.R. Mittois	433		173
C.R. Mondrainville	438		315
C.R. Montaille	444		131
C.R. Montigny	446		71
C.R. Morts-en-Bessin	449		373
C.R. Montviette	450		170
C.R. Morteaux-Coulibœuf	452		517
C.R. Mouen	454		1 166
C.R. Moulines	455		216
C.R. Moutiers-en-Cinglais (Les)	458		350
C.R. Mutrécy	461		219
C.R. Notre-Dame-de-Livaye	473		125
C.R. Noyers-Bocage	475		797
C.R. Oendon	476		185
C.R. Oudon (L')	624		1 347
C.R. Ouffières	483		161
C.R. Oully-le-Tesson	486		523
C.R. Ouville-la-Bien-Tournée	489		243
C.R. Parfouru-sur-Odon	491		147
C.R. Périers-en-Auge	494		114
C.R. Périers-sur-le-Dan	495		491
C.R. Perrières	497		254

14 - CALVADOS

NOM DE LA ZONE DE PEUPEMENT INDUSTRIEL OU URBAIN, DE L'UNITÉ URBAINE OU DE LA COMMUNE	Code de la ZPIU ou de l'unité urbaine	Code de la commune ou nombre de communes	Population sans doubles comptes en 1990
---	--	---	--

C.R. Potville	499		400
C.R. Pierrefitte-en-Cinglais	501		237
C.R. Placy	505		107
C.R. Plumetot	509		260
C.R. Potigny	516		1 776
C.R. Poussy-la-Campagne	517		90
C.R. Préaux-Bocage	519		97
C.R. Putot-en-Auge	524		352
C.R. Putot-en-Bessin	525		295
C.R. Ranville	530		1 681
C.R. Réviers	535		398
C.R. Rocquancourt	538		519
C.R. Rosel	542		543
C.R. Roucamps	544		178
C.R. Rouvres	546		179
C.R. Rucqueville	548		138
C.R. Saint-Agnan-le-Malherbe	553		102
C.R. Saint-Aignan-de-Cramesnil	554		325
C.R. Saint-Aubin-d'Arquenay	558		567
C.R. Saint-Contest	566		1 541
C.R. Saint-Gabriel-Brécý	577		240
C.R. Saint-Georges-d'Aunay	579		571
C.R. Saint-Georges-en-Auge	580		101
C.R. Saint-Germain-d'Ectot	581		262
C.R. Saint-Germain-Langot	588		246
C.R. Saint-Germain-le-Vasson	589		880
C.R. Saint-Jouin	598		151
C.R. Saint-Lambert	602		219
C.R. Saint-Laurent-de-Condé	603		413
C.R. Saint-Laurent-du-Mont	604		112
C.R. Saint-Léger-Dubosq	606		130
C.R. Saint-Louet-sur-Seulles	607		144
C.R. Saint-Loup-de-Frbois	608		141
C.R. Saint-Marvieu-Norrey	610		1 291
C.R. Saint-Martin-de-Sallen	628		457
C.R. Saint-Ouen-du-Mesnil-Oger	637		146
C.R. Saint-Pair	640		156
C.R. Saint-Pierre-du-Fresne	650		127
C.R. Saint-Pierre-du-Jonquet	651		146
C.R. Saint-Rémy	656		993
C.R. Saint-Samson	657		317
C.R. Saint-Sylvain	659		850
C.R. Saint-Vaast-sur-Seulles	661		115
C.R. Sainte-Croix-Grand-Tonne	668		328
C.R. Sainte-Croix-sur-Mer	669		161
C.R. Sainte-Honorine-du-Fay	692		1 065
C.R. Sallerelles	665		240
C.R. Sannerville	666		1 529
C.R. Sassy	669		194
C.R. Secqueville-en-Bessin	670		264
C.R. Soignolles	674		81
C.R. Soliers	675		1 625
C.R. Soumont-Saint-Quentin	678		530
C.R. Tessel	684		168
C.R. Thon	685		1 153
C.R. Thiéville	688		295
C.R. Thury-Harcourt	689		1 803
C.R. Tierceville	690		113
C.R. Tilly-la-Campagne	691		74
C.R. Tilly-sur-Seulles	692		1 252

NOM DE LA ZONE DE PEUPEMENT INDUSTRIEL OU URBAIN, DE L'UNITÉ URBAINE OU DE LA COMMUNE	Code de la ZPIU ou de l'unité urbaine	Code de la commune ou nombre de communes	Population sans doubles comptes en 1990
---	--	---	--

C.R. Torteval-Quesnay			695	333
C.R. Touffréville			698	281
C.R. Tournay-sur-Odon			702	263
C.R. Tournebu			703	309
C.R. Tourville-sur-Odon			707	889
C.R. Tracy-Bocage			708	258
C.R. Trois-Morts			713	314
C.R. Urville			719	519
C.R. Ussy			720	717
C.R. Vacognes-Neuilly			721	414
C.R. Vendes			734	293
C.R. Venduvre			735	708
C.R. Ver-sur-Mer			739	1 359
C.R. Vicques			742	63
C.R. Vieux			747	671
C.R. Vieux-Fumé			749	362
C.R. Vieux-Port			750	220
C.R. Villers-Canivet			753	502
C.R. Villiers-le-Sec			757	338
C.R. Villons-les-Buissons			758	550
C.R. Villy-Bocage			760	646
C.R. Vimont			761	470
CARENTAN-ISIGNY	247	26	19 401	
PARTIE URBAINE		3	10 537	
PARTIE RURALE		23	8 864	
DANS LE DEPARTEMENT		10	7 327	
V. ISIGNY-SUR-MER	107	342	3 018	
DONT PARTIE RURALE		9	4 309	
C.R. Cambe (La)		124	588	
C.R. Canchy		132	175	
C.R. Colombières		168	218	
C.R. Grandcamp-Maisy		312	1 881	
C.R. Monréville		439	102	
C.R. Neuilly-la-Forêt		462	481	
C.R. Osmanville		480	453	
C.R. Oubeaux (Les)		481	264	
C.R. Saint-Germain-du-Per		586	147	
CONDE-SUR-NOIREAU	214	20	16 693	
PARTIE URBAINE		2	7 806	
PARTIE RURALE		18	8 887	
DANS LE DEPARTEMENT		14	13 223	
A. CONDE-SUR-NOIREAU	268	2	7 806	
DONT DANS LE DEPARTEMENT		1	6 309	
C.U. Condé-sur-Noireau		174	6 309	
DONT PARTIE RURALE		13	6 914	
C.R. Bó (Le)		080	92	
C.R. Clécy		162	1 182	
C.R. Mesnil-Villement (Le)		427	302	
C.R. Périgny		496	53	
C.R. Pont-d'Ouilly		764	1 002	
C.R. Pontécoulant		512	105	
C.R. Proussy		523	343	
C.R. Saint-Denis-de-Méré		572	835	
C.R. Saint-Germain-du-Criout		585	819	
C.R. Saint-Pierre-la-Vieille		653	351	
C.R. Vassy		726	1 611	
C.R. Vey (Le)		741	66	
C.R. Vilette (La)		756	153	

14 - CALVADOS

NOM DE LA ZONE DE PEUPEMENT INDUSTRIEL OU URBAIN, DE L'UNITÉ URBAINE OU DE LA COMMUNE	Code de la ZPIU ou de l'unité urbaine	Code de la commune ou nombre de communes	Population sans doubles comptes en 1990
---	--	---	--

FALAISE	178	28	14 494
PARTIE URBAINE		1	8 119
PARTIE RURALE		27	6 375
DANS LE DEPARTEMENT		26	14 253
V. FALAISE	201	258	8 119
DONT PARTIE RURALE		25	6 134
C.R. Aubigny		025	295
C.R. Cordey		180	147
C.R. Crocy		206	304
C.R. Damblainville		216	193
C.R. Épaney		240	352
C.R. Eraines		244	172
C.R. Fourches		283	147
C.R. Fourmeaux-le-Val		284	183
C.R. Fresné-la-Mère		289	425
C.R. Hoguette (La)		332	532
C.R. Leffard		360	183
C.R. Loges-Saulces (Les)		375	109
C.R. Marais-la-Chapelle (Le)		402	77
C.R. Martigny-sur-l'Arce		405	288
C.R. Noron-l'Abbaye		467	211
C.R. Pertheville-Ners		498	188
C.R. Pierrepont		502	92
C.R. Saint-Martin-de-Mieux		627	379
C.R. Saint-Pierre-Canivet		646	381
C.R. Saint-Pierre-du-Bû		649	335
C.R. Soutangy		677	248
C.R. Tréprel		710	111
C.R. Versainville		737	328
C.R. Vignats		751	206
C.R. Villy-lez-Falaise		759	248
HONFLEUR	205	15	16 078
PARTIE URBAINE		2	9 856
PARTIE RURALE		13	6 222
DANS LE DEPARTEMENT		11	14 301
A. HONFLEUR	202	2	9 856
C.U. Honfleur		333	8 272
C.U. Rivière-Saint-Sauveur (La)		536	1 584
DONT PARTIE RURALE		9	4 445
C.R. Ablon		001	940
C.R. Barneville		041	124
C.R. Équemauville		243	1 227
C.R. Fourneville		286	343
C.R. Genneville		299	472
C.R. Gonneville-sur-Honfleur		304	718
C.R. Pennedepie		492	234
C.R. Quetteville		528	263
C.R. Theil-en-Auge (Le)		687	124

NOM DE LA ZONE DE PEUPEMENT INDUSTRIEL OU URBAIN, DE L'UNITÉ URBAINE OU DE LA COMMUNE	Code de la ZPIU ou de l'unité urbaine	Code de la commune ou nombre de communes	Population sans doubles comptes en 1990
---	--	---	--

LISIEUX	461	96	69 056
PARTIE URBAINE		9	37 859
PARTIE RURALE		87	31 197
DANS LE DEPARTEMENT		91	66 351
DONT PARTIE URBAINE		9	37 859
A. LISIEUX	401	5	28 022
C.U. Beuvillers		069	1 054
C.U. Glos		303	857
C.U. Lisieux		366	23 703
C.U. Ouilly-le-Vicomte		487	810
C.U. Saint-Désir		574	1 598
V. LIVAROT	104	371	2 469
A. ORBEC	111	2	3 525
C.U. Orbec		478	2 642
C.U. Vespière (La)		740	883
V. PONT-L'ÉVEQUE	112	514	3 843
DONT PARTIE RURALE		82	28 492
C.R. Auquainville		028	249
C.R. Authieux-Papion (Les)		031	53
C.R. Authieux-sur-Calonne (Les)		032	219
C.R. Beaumont-en-Auge		055	472
C.R. Blangy-le-Château		077	618
C.R. Boissière (La)		082	118
C.R. Bonneville-la-Louvet		085	673
C.R. Breuil-en-Auge (Le)		102	779
C.R. Brévedent (Le)		104	101
C.R. Cambremer		126	1 006
C.R. Carqueux		148	104
C.R. Chapelle-Yvon (La)		154	525
C.R. Clarbec		161	264
C.R. Coquainvilliers		177	712
C.R. Cordebugle		179	110
C.R. Coudray-Rabut		185	313
C.R. Courtonne-la-Meurdrac		193	609
C.R. Courtonne-les-Deux-Églises		194	471
C.R. Croupte (La)		210	77
C.R. Drubec		230	95
C.R. Fauquemont		260	200
C.R. Faulq (Le)		261	201
C.R. Fervaques		265	551
C.R. Fierville-les-Parcs		269	135
C.R. Firlol		270	382
C.R. Formentin		280	191
C.R. Friardel		292	185
C.R. Fumichon		293	185
C.R. Grandchamp-le-Château		313	79
C.R. Hermiva-Hes-Vaux		326	673
C.R. Heurtevent		330	164
C.R. Hôtellerie (L')		334	217
C.R. Houblonnière (La)		337	211
C.R. Lécaude		359	116
C.R. Manerbe		398	498
C.R. Manneville-la-Pipard		399	317
C.R. Marolles		403	565
C.R. Mesnil-Bacley (Le)		414	220
C.R. Mesnil-Durand (Le)		418	302
C.R. Mesnil-Eudes (Le)		419	288
C.R. Mesnil-Germain (Le)		420	216
C.R. Mesnil-Guillaume (Le)		421	513
C.R. Mesnil-Simon (Le)		425	128
C.R. Mesnil-sur-Blangy (Le)		426	149
C.R. Meulles		429	329

14 - CALVADOS

NOM DE LA ZONE DE PEUPEMENT INDUSTRIEL OU URBAIN, DE L'UNITÉ URBAINE OU DE LA COMMUNE	Code de la ZPIU ou de l'unité urbaine	Code de la commune ou nombre de communes	Population sans doubles comptes en 1990
---	--	---	--

C.R. Monceaux (Les)	435		147
C.R. Moyaux	460		1 185
C.R. Norolles	466		241
C.R. Ouilly-du-Houley	484		183
C.R. Pierrefitte-en-Auge	500		122
C.R. Pin (Le)	504		477
C.R. Pré-d'Auge (Le)	520		654
C.R. Prêreville	522		328
C.R. Reux	534		263
C.R. Rocques	540		287
C.R. Saint-André-d'Hébertot	555		292
C.R. Saint-Benoît-d'Hébertot	563		286
C.R. Saint-Cyr-du-Roncay	570		707
C.R. Saint-Denis-de-Mailloc	571		351
C.R. Saint-Étienne-la-Thillaye	575		386
C.R. Saint-Germain-de-Livet	582		598
C.R. Saint-Hymer	593		582
C.R. Saint-Jean-de-Livet	595		231
C.R. Saint-Julien-de-Mailloc	599		324
C.R. Saint-Julien-le-Faucon	600		520
C.R. Saint-Julien-sur-Calonne	601		212
C.R. Saint-Martin-de-Bienfaite-la-Cressonnière	621		477
C.R. Saint-Martin-de-la-Lieue	625		951
C.R. Saint-Martin-de-Mailloc	626		711
C.R. Saint-Martin-du-Mesnil-Oury	633		91
C.R. Saint-Michel-de-Livet	634		131
C.R. Saint-Ouen-le-Pin	639		276
C.R. Saint-Philbert-des-Champs	644		574
C.R. Saint-Pierre-de-Mailloc	647		408
C.R. Saint-Pierre-des-Its	648		346
C.R. Sainte-Marguerite-de-Viette	616		322
C.R. Sainte-Marguerite-des-Loges	615		161
C.R. Surville	682		290
C.R. Tordouet	693		256
C.R. Torquesne (Le)	694		245
C.R. Tourville-en-Auge	706		207
C.R. Vieux-Bourg	748		87
SAINT-LO	459	72	68 933
PARTIE URBAINE		5	31 041
PARTIE RURALE		67	37 892
DANS LE DEPARTEMENT		6	2 422
C.R. Campeaux		129	506
C.R. Cormolain		182	397
C.R. Lande-sur-Drôme (La)		350	57
C.R. Lison		367	479
C.R. Saint-Martin-Don		632	225
C.R. Sainte-Marguerite-d'Elle		614	758

NOM DE LA ZONE DE PEUPEMENT INDUSTRIEL OU URBAIN, DE L'UNITÉ URBAINE OU DE LA COMMUNE	Code de la ZPIU ou de l'unité urbaine	Code de la commune ou nombre de communes	Population sans doubles comptes en 1990
---	--	---	--

TROUVILLE-SUR-MER	277	22	22 239
A. TROUVILLE-SUR-MER	306	10	18 966
C.U. Benerville-sur-Mer		059	411
C.U. Blonville-sur-Mer		079	1 062
C.U. Bonneville-sur-Touques		086	354
C.U. Deauville		220	4 261
C.U. Saint-Arnout		557	766
C.U. Touques		699	3 070
C.U. Tourgéville		701	730
C.U. Trouville-sur-Mer		715	5 607
C.U. Villers-sur-Mer		754	2 019
C.U. Villerville		755	686
DONT PARTIE RURALE		12	3 273
C.R. Annebault		016	317
C.R. Auberville		024	155
C.R. Branville		093	145
C.R. Canapville		131	185
C.R. Cricqueboeuf		202	186
C.R. Englesqueville-en-Auge		238	102
C.R. Glanville		302	133
C.R. Saint-Gatien-des-Bois		578	1 182
C.R. Saint-Martin-aux-Chartrains		620	369
C.R. Saint-Pierre-Azil		645	158
C.R. Saint-Vaast-en-Auge		660	82
C.R. Vauville		731	259
VIMOUTIERS	085	10	6 419
PARTIE URBAINE		1	4 723
PARTIE RURALE		9	1 696
DANS LE DEPARTEMENT		4	706
C.R. Brévière (La)		105	120
C.R. Lisores		368	247
C.R. Saint-Germain-de-Montgommery		583	147
C.R. Sainte-Foy-de-Montgommery		576	192
VIRE	316	20	27 881
PARTIE URBAINE		4	19 135
PARTIE RURALE		16	8 746
DANS LE DEPARTEMENT		17	23 876
A. VIRE	304	3	15 924
C.U. Saint-Germain-de-Tallevende-la-Lande-Vaumont		584	1 584
C.U. Vaudry		730	1 445
C.U. Vire		762	12 895
DONT PARTIE RURALE		14	7 952
C.R. Beaulieu		052	150
C.R. Bény-Bocage (Le)		061	846
C.R. Campagnolles		127	417
C.R. Champ-du-Bout		151	432
C.R. Coulonces		187	636
C.R. Étouvy		255	227
C.R. Graverie (La)		317	1 038
C.R. Mesnil-Caussois (Le)		416	110
C.R. Mesnil-Clinchamps		417	789
C.R. Reculey (Le)		532	169
C.R. Roullours		545	674
C.R. Saint-Manvieu-Bocage		611	420
C.R. Saint-Sever-Calvados		658	1 409
C.R. Viessoix		746	635

15 - CANTAL

NOM DE LA ZONE DE PEUPEMENT INDUSTRIEL OU URBAIN, DE L'UNITÉ URBAINE OU DE LA COMMUNE	Code de la ZPIU ou de l'unité urbaine	Code de la commune ou nombre de communes	Population sans doubles comptes en 1990
---	--	---	--

AURILLAC	439	29	60 730
A. AURILLAC	401	2	36 069
C.U. Arpajon-sur-Cère		012	5 296
C.U. Aurillac		014	30 773
DONT PARTIE RURALE		27	24 661
C.R. Ayrens		016	545
C.R. Crandelles		056	560
C.R. Giou-de-Mamou		074	677
C.R. Jussac		083	1 865
C.R. Labrousse		085	432
C.R. Lacapelle-Viescamp		088	438
C.R. Laroquebrou		094	1 048
C.R. Laroquevieille		095	402
C.R. Lascelle		096	325
C.R. Marmanhac		118	749
C.R. Naucelles		140	1 651
C.R. Nieuudan		143	97
C.R. Polminhac		154	1 135
C.R. Reilhac		160	901
C.R. Roannes-Saint-Mary		163	939
C.R. Rouget (Le)		268	910
C.R. Saint-Étienne-Cantalès		182	188
C.R. Saint-Mamet-la-Salvetat		196	1 327
C.R. Saint-Paul-des-Landes		204	1 105
C.R. Saint-Simon		215	989
C.R. Sansac-de-Marmiesse		221	1 076
C.R. Teissières-de-Cornet		233	189
C.R. Velzic		252	364
C.R. Vézac		255	955
C.R. Vic-sur-Cère		258	1 968
C.R. Yolet		266	459
C.R. Ytrac		267	3 367
BORT-LES-ORGUES	142	9	11 233
PARTIE URBAINE		1	4 208
PARTIE RURALE		8	7 025
DANS LE DEPARTEMENT		8	7 025
C.R. Antignac		008	335
C.R. Beaulieu		020	132
C.R. Champagnac		037	1 339
C.R. Lanobre		092	1 473
C.R. Madic		111	239
C.R. Saignes		169	1 009
C.R. Vebret		250	533
C.R. Ydes		265	1 965
FIGEAC	347	49	32 494
PARTIE URBAINE		5	18 323
PARTIE RURALE		44	14 171
DANS LE DEPARTEMENT		3	3 421
A. MAURS	102	2	3 024
C.U. Maurs		122	2 350
C.U. Saint-Étienne-de-Maurs		184	674
C.R. Saint-Santin-de-Maurs		212	397
MASSIAC	022	4	3 054
DANS LE DEPARTEMENT		2	2 222
C.R. Massiac		119	1 881
C.R. Molompize		127	341

NOM DE LA ZONE DE PEUPEMENT INDUSTRIEL OU URBAIN, DE L'UNITÉ URBAINE OU DE LA COMMUNE	Code de la ZPIU ou de l'unité urbaine	Code de la commune ou nombre de communes	Population sans doubles comptes en 1990
---	--	---	--

MAURIAC	069	4	5 346
A. MAURIAC	201	2	5 081
C.U. Mauriac		120	4 224
C.U. Vigean (Le)		261	857
DONT PARTIE RURALE		2	265
C.R. Escorailles		064	83
C.R. Sourniac		230	182
MURAT	034	4	3 454
V. MURAT	101	138	2 409
DONT PARTIE RURALE		3	1 045
C.R. Laveissière		101	611
C.R. Mandailles-Saint-Julien		113	276
C.R. Virargues		263	158
RIOM-ES-MONTAGNES	025	1	3 225
V. RIOM-ES-MONTAGNES	103	162	3 225
SAINT-FLOUR	149	8	11 873
V. SAINT-FLOUR	202	187	7 417
DONT PARTIE RURALE		7	4 456
C.R. Andelat		004	350
C.R. Coltines		053	358
C.R. Coren		055	419
C.R. Neussargues-Moissac		141	1 231
C.R. Roffiac		164	558
C.R. Saint-Georges		188	1 039
C.R. Villedieu		262	501

16 - CHARENTE

NOM DE LA ZONE DE PEUPEMENT INDUSTRIEL OU URBAIN, DE L'UNITÉ URBAINE OU DE LA COMMUNE	Code de la ZPIU ou de l'unité urbaine	Code de la commune ou nombre de communes	Population sans doubles comptes en 1990
---	--	---	--

NOM DE LA ZONE DE PEUPEMENT INDUSTRIEL OU URBAIN, DE L'UNITÉ URBAINE OU DE LA COMMUNE	Code de la ZPIU ou de l'unité urbaine	Code de la commune ou nombre de communes	Population sans doubles comptes en 1990
---	--	---	--

ANGOULEME-LA-ROCHEFOUCAULD	552	167	201 092
PARTIE URBAINE		19	112 669
PARTIE RURALE		148	88 423
DANS LE DEPARTEMENT		163	199 677
DONT PARTIE URBAINE		19	112 669
A. ANGOULEME	601	16	102 908
C.U. Angoulême		015	42 876
C.U. Couronne (La)		113	6 295
C.U. Fléac		138	2 704
C.U. Gond-Pontouvre (Le)		154	6 019
C.U. Isle-d'Espagnac (L')		166	4 795
C.U. Linars		187	2 193
C.U. Magnac-sur-Touvre		199	2 843
C.U. Mornac		232	1 800
C.U. Nersac		244	2 433
C.U. Puymoyen		271	2 258
C.U. Ruelle-sur-Touvre		291	7 203
C.U. Saint-Michel		341	3 125
C.U. Saint-Yrieix-sur-Charente		358	6 436
C.U. Soyaux		374	10 353
C.U. Touvre		385	1 020
C.U. Trois-Palis		388	555
V. CHASSENEUIL-SUR-BONNIEURE	101	085	2 791
V. CHATEAUNEUF-SUR-CHARENTE	105	090	3 522
V. ROCHEFOUCAULD (LA)	104	281	3 448
DONT PARTIE RURALE		144	87 008
C.R. Agris		003	732
C.R. Aignes-et-Puyperoux		004	263
C.R. Aigre		005	1 176
C.R. Ambérac		008	338
C.R. Anais		011	446
C.R. Angeac-Charente		013	387
C.R. Asnières-sur-Nouère		019	1 015
C.R. Aunac		023	292
C.R. Aussac-Vadalle		024	387
C.R. Balzac		026	1 185
C.R. Bayers		033	156
C.R. Beautieu-sur-Sonnette		035	300
C.R. Bécheresse		036	217
C.R. Bignac		043	168
C.R. Blanzac-Porcheresse		046	819
C.R. Bouéx		055	747
C.R. Brie		061	2 728
C.R. Bunzac		067	332
C.R. Cellefrouin		068	563
C.R. Callettes		069	346
C.R. Chadurie		072	474
C.R. Champmillon		077	449
C.R. Champniers		078	4 358
C.R. Chapelle (La)		081	148
C.R. Charmant		082	323
C.R. Charmé		083	411
C.R. Charras		084	328
C.R. Chavenat		092	202
C.R. Chazelles		093	1 428
C.R. Chenommet		094	146
C.R. Clair		101	816
C.R. Coulgens		107	389
C.R. Coulonges		108	135
C.R. Dignac		119	1 230
C.R. Dirac		120	1 260

C.R. Douzat		121	367
C.R. Écuras		124	628
C.R. Édon		125	306
C.R. Eymouthiers		135	279
C.R. Fontclaireau		140	300
C.R. Fontenille		141	335
C.R. Fouquebrune		143	670
C.R. Fouqueure		144	426
C.R. Garat		146	1 484
C.R. Gardes-le-Pontaroux		147	242
C.R. Genac		148	761
C.R. Gourville		156	543
C.R. Grand-Madiou (Le)		157	170
C.R. Grassac		158	285
C.R. Gurat		162	210
C.R. Hiersac		163	966
C.R. Jauldes		168	606
C.R. Juignac		170	466
C.R. Juillaguet		172	107
C.R. Juillé		173	198
C.R. Lichères		184	86
C.R. Ligné		185	194
C.R. Lussac		195	295
C.R. Luxé		196	733
C.R. Maine-de-Boixe		200	375
C.R. Mainzac		203	121
C.R. Mansle		206	1 601
C.R. Marcillac-Lanville		207	534
C.R. Marillac-le-Franc		209	626
C.R. Marsac		210	708
C.R. Marthon		211	529
C.R. Mazerolles		213	309
C.R. Montbron		223	2 422
C.R. Montignac-Charente		226	709
C.R. Montignac-le-Coq		227	162
C.R. Montmoreau-Saint-Cybard		230	1 120
C.R. Mosnac		233	361
C.R. Mouthiers-sur-Boême		236	2 260
C.R. Mouton		237	194
C.R. Moutonneau		238	121
C.R. Nandars		241	201
C.R. Orgedeuil		250	245
C.R. Palluau		254	283
C.R. Parzac		255	136
C.R. Pérignac		258	475
C.R. Pins (Les)		261	359
C.R. Plassac-Rouffiac		263	297
C.R. Pranzac		269	874
C.R. Puyréaux		272	403
C.R. Rancogne		274	315
C.R. Rivières		280	1 587
C.R. Rochette (La)		282	445
C.R. Ronsenac		283	526
C.R. Rougnac		285	529
C.R. Rouillac		286	1 713

16 - CHARENTE

NOM DE LA ZONE DE PEUPLEMENT INDUSTRIEL OU URBAIN, DE L'UNITÉ URBAINE OU DE LA COMMUNE	Code de la ZPIU ou de l'unité urbaine	Code de la commune ou nombre de communes	Population sans doubles comptes en 1990
--	--	---	--

C.R. Roulet-Saint-Estèphe	287	3 378
C.R. Roussines	289	374
C.R. Saint-Adjutory	293	334
C.R. Saint-Amant	294	665
C.R. Saint-Amant-de-Boixe	295	997
C.R. Saint-Amant-de-Bonneure	296	297
C.R. Saint-Amant-de-Graves	297	259
C.R. Saint-Amant-de-Nouère	298	372
C.R. Saint-Angeau	300	579
C.R. Saint-Ciers-sur-Bonneure	307	240
C.R. Saint-Claud	308	1 128
C.R. Saint-Europe	314	192
C.R. Saint-Front	318	301
C.R. Saint-Genis-d'Hiersac	320	836
C.R. Saint-Germain-de-Montbron	323	436
C.R. Saint-Groux	326	114
C.R. Saint-Laurent-de-Belzagot	328	326
C.R. Saint-Laurent-de-Céris	329	741
C.R. Saint-Léger	332	140
C.R. Saint-Mary	336	373
C.R. Saint-Projet-Saint-Constant	344	842
C.R. Saint-Saturnin	348	1 083
C.R. Saint-Séverin	350	777
C.R. Saint-Simeux	351	456
C.R. Saint-Simon	352	222
C.R. Saint-Sornin	353	694
C.R. Sainte-Colombe	309	174
C.R. Sers	368	633
C.R. Sireuil	370	1 121
C.R. Suaux	375	367
C.R. Tâche (La)	377	103
C.R. Taponnat-Fleurignac	379	1 175
C.R. Torsac	382	731
C.R. Tourriers	383	579
C.R. Tussion	390	349
C.R. Valence	392	212
C.R. Vars	393	1 511
C.R. Ventouse	396	124
C.R. Vervant	401	152
C.R. Vibrac	402	223
C.R. Vilhonneur	406	318
C.R. Villebois-Lavalette	408	765
C.R. Villejésus	411	550
C.R. Villejoubert	412	279
C.R. Villognon	414	400
C.R. Vindelle	415	933
C.R. Vitrac-Saint-Vincent	416	513
C.R. Vœuil-et-Giget	418	1 344
C.R. Vouharte	419	339
C.R. Voulgézac	420	289
C.R. Vouthon	421	351
C.R. Vouzan	422	674
C.R. Xambes	423	320
C.R. Yvrac-et-Malleyrand	425	432

NOM DE LA ZONE DE PEUPLEMENT INDUSTRIEL OU URBAIN, DE L'UNITÉ URBAINE OU DE LA COMMUNE	Code de la ZPIU ou de l'unité urbaine	Code de la commune ou nombre de communes	Population sans doubles comptes en 1990
--	--	---	--

BARBEZIEUX-SAINT-HILAIRE	119	11	9 493
V. BARBEZIEUX-SAINT-HILAIRE	107	028	4 774
DONT PARTIE RURALE		10	4 719
C.R. Baignes-Sainte-Radegonde		025	1 191
C.R. Barret		030	951
C.R. Bors(Canton de Baignes-Sainte-Radegonde)		053	167
C.R. Brie-sous-Barbezieux		062	145
C.R. Challignac		074	327
C.R. Lagarde-sur-le-Né		178	169
C.R. Montchaude		224	463
C.R. Saint-Médard(Canton de Barbezieux)		338	257
C.R. Salles-de-Barbezieux		360	406
C.R. Touvérac		384	643
CHALAIS	081	15	6 005
C.R. Bazac		034	159
C.R. Belton		037	156
C.R. Brie-Bardenac		029	367
C.R. Brossac		066	593
C.R. Chalais		073	2 172
C.R. Courtac		112	64
C.R. Curac		117	112
C.R. Médillac		215	177
C.R. Montboyer		222	440
C.R. Orival		252	177
C.R. Rioux-Martin		279	211
C.R. Saint-Avit		302	194
C.R. Saint-Quentin-de-Chalais		346	243
C.R. Saint-Romain		347	437
C.R. Yviers		424	503
COGNAC	443	45	61 581
PARTIE URBAINE		7	32 254
PARTIE RURALE		38	29 327
DANS LE DEPARTEMENT		38	57 161
DONT PARTIE URBAINE		7	32 254
A. COGNAC	401	6	27 468
C.U. Boutiers-Saint-Trojan		058	1 478
C.U. Châteaubernard		089	3 769
C.U. Cognac		102	19 528
C.U. Javrezac		169	666
C.U. Merpins		217	1 025
C.U. Saint-Brice		304	1 002
V. JARNAC	108	167	4 786
DONT PARTIE RURALE		31	24 907
C.R. Ars		018	750
C.R. Bassac		032	464
C.R. Bourg-Charente		056	722
C.R. Bréville		060	495
C.R. Chassors		088	1 105
C.R. Cherves-Richemont		097	2 528
C.R. Courbillac		109	473
C.R. Foussignac		145	543
C.R. Gensac-la-Pallue		150	1 701
C.R. Genté		151	851
C.R. Gimeux		152	751
C.R. Gondeville		153	503
C.R. Graves		159	111
C.R. Houlette		165	373
C.R. Julienne		174	381

16 - CHARENTE

NOM DE LA ZONE DE PEUPEMENT INDUSTRIEL OU URBAIN, DE L'UNITÉ URBAINE OU DE LA COMMUNE	Code de la ZPIU ou de l'unité urbaine	Code de la commune ou nombre de communes	Population sans doubles comptes en 1990
---	--	---	--

C.R. Louzac-Saint-André		193	953
C.R. Mainxe		202	558
C.R. Mesnac		218	326
C.R. Métairies (Les)		220	533
C.R. Mercillac		243	1 159
C.R. Plaizac		262	133
C.R. Réparsac		277	531
C.R. Saint-Fort-sur-le-Né		316	402
C.R. Saint-Laurent-de-Cognac		330	921
C.R. Saint-Même-les-Carrières		340	1 108
C.R. Saint-Sulpice-de-Cognac		355	1 206
C.R. Sainte-Sévère		349	578
C.R. Salles-d'Angles		359	1 225
C.R. Segonzac		366	2 176
C.R. Sigogne		369	946
C.R. Triac-Lautrait		387	401
CONFOLENS	103	9	7 899
PARTIE URBAINE		1	2 904
PARTIE RURALE		8	4 995
DANS LE DEPARTEMENT		8	6 575
V. CONFOLENS	102	106	2 904
DONT PARTIE RURALE		7	3 671
C.R. Abzac		001	523
C.R. Ambernac		009	430
C.R. Ansac-sur-Vienne		016	936
C.R. Esse		131	503
C.R. Lessac		181	586
C.R. Manot		205	584
C.R. Saint-Germain-de-Confolens		322	109
RUFFEC	194	31	15 246
PARTIE URBAINE		1	3 893
PARTIE RURALE		30	11 353
DANS LE DEPARTEMENT		30	14 845
V. RUFFEC	106	292	3 893
DONT PARTIE RURALE		29	10 952
C.R. Adjots (Les)		002	448
C.R. Barro		031	258
C.R. Bernac		039	433
C.R. Bioussac		044	244
C.R. Brettes		059	197
C.R. Champagne-Mouton		076	1 012
C.R. Chèverrie (La)		098	149
C.R. Condac		104	429
C.R. Courcôme		110	391
C.R. Couture		114	177
C.R. Faye (La)		136	539
C.R. Londigny		189	228
C.R. Montjean		229	272
C.R. Nanteuil-en-Vallée		242	1 496
C.R. Paizay-Naudouin-Embourie		253	493
C.R. Poursac		268	222
C.R. Raix		273	152
C.R. Saint-Georges		321	75
C.R. Saint-Gourson		325	147
C.R. Saint-Martin-du-Clocher		335	131
C.R. Salles-de-Villefagnan		361	327
C.R. Souvigné		373	227
C.R. Taizé-Aizie		378	544
C.R. Theil-Rabier		381	170
C.R. Tuzie		391	113

NOM DE LA ZONE DE PEUPEMENT INDUSTRIEL OU URBAIN, DE L'UNITÉ URBAINE OU DE LA COMMUNE	Code de la ZPIU ou de l'unité urbaine	Code de la commune ou nombre de communes	Population sans doubles comptes en 1990
---	--	---	--

C.R. Vertheuil-sur-Charente		400	714
C.R. Villefagnan		409	996
C.R. Villegats		410	245
C.R. Villiers-le-Roux		413	123
SAINT-AULAYE	050	9	4 119
DANS LE DEPARTEMENT		3	936
C.R. Aubeterre-sur-Dronne		020	388
C.R. Bonnes		049	341
C.R. Laprade		180	207
SAINT-JEAN-D'ANGELY	314	53	27 696
PARTIE URBAINE		1	8 060
PARTIE RURALE		52	19 636
DANS LE DEPARTEMENT		1	180
C.R. Ranville-Breuillaud		275	180
SAINT-JUNIEN	353	21	32 934
PARTIE URBAINE		3	17 591
PARTIE RURALE		18	15 343
DANS LE DEPARTEMENT		13	12 881
V. ROUMAZIERES-LOUBERT	103	192	3 002
DONT PARTIE RURALE		12	9 879
C.R. Brigueuil		064	995
C.R. Chabanaïs		070	2 107
C.R. Chabrac		071	494
C.R. Chassenon		086	964
C.R. Chirac		100	767
C.R. Étagnac		132	949
C.R. Exideuil		134	1 039
C.R. Genouillac		149	574
C.R. Nieuil		245	954
C.R. Péruse (La)		259	501
C.R. Saint-Quentin-sur-Charente		345	250
C.R. Suris		376	285

17 - CHARENTE-MARITIME

NOM DE LA ZONE DE PEUPLEMENT INDUSTRIEL OU URBAIN, DE L'UNITÉ URBAINE OU DE LA COMMUNE	Code de la ZPIU ou de l'unité urbaine	Code de la commune ou nombre de communes	Population sans doubles comptes en 1990
--	--	---	--

BORDEAUX	599	322	1 009 271
PARTIE URBAINE		80	804 999
PARTIE RURALE		242	204 272
DANS LE DEPARTEMENT		18	10 193
V. MONTENDRE	105	240	3 140
DONT PARTIE RURALE		17	7 053
C.R. Bedenac		038	494
C.R. Boisredon		052	603
C.R. Bussac-Forêt		074	860
C.R. Chamouillac		081	316
C.R. Chartuzac		092	167
C.R. Chepniers		099	604
C.R. Corignac		118	230
C.R. Courpignac		129	341
C.R. Coux		130	400
C.R. Expiremont		156	87
C.R. Jussas		199	96
C.R. Mirambeau		236	1 409
C.R. Rouffignac		305	358
C.R. Salignac-de-Mirambeau		417	179
C.R. Soubran		430	328
C.R. Souméras		432	267
C.R. Tugéras-Saint-Maurice		454	314
COGNAC	443	45	61 581
PARTIE URBAINE		7	32 254
PARTIE RURALE		38	29 327
DANS LE DEPARTEMENT		7	4 420
C.R. Brives-sur-Charente		069	176
C.R. Burie		072	1 209
C.R. Chérac		100	1 045
C.R. Germignac		175	539
C.R. Migron		235	740
C.R. Salignac-sur-Charente		418	504
C.R. Seure (Le)		426	207
JONZAC	154	21	12 460
A. JONZAC	201	2	5 164
C.U. Jonzac		197	3 998
C.U. Saint-Germain-de-Lusignan		339	1 166
DONT PARTIE RURALE		19	7 296
C.R. Champagnac		082	427
C.R. Clam		108	237
C.R. Clion		111	743
C.R. Consac		116	210
C.R. Fontaines-d'Ozillac		163	370
C.R. Guitinières		187	343
C.R. Marignac		220	347
C.R. Moings		238	186
C.R. Mosnac		250	431
C.R. Nieu-He-Virouil		263	547
C.R. Ozillac		270	503
C.R. Plassac		279	387
C.R. Saint-Genis-de-Saintonge		331	956
C.R. Saint-Hilaire-du-Bois		345	273
C.R. Saint-Martial-de-Vitaterne		363	419
C.R. Saint-Maurice-de-Tavernole		371	109
C.R. Saint-Sigismond-de-Clermont		402	107
C.R. Saint-Simon-de-Bordes		403	648
C.R. Semillac		423	53

NOM DE LA ZONE DE PEUPLEMENT INDUSTRIEL OU URBAIN, DE L'UNITÉ URBAINE OU DE LA COMMUNE	Code de la ZPIU ou de l'unité urbaine	Code de la commune ou nombre de communes	Population sans doubles comptes en 1990
--	--	---	--

LIBOURNE	506	80	101 941
PARTIE URBAINE		15	55 843
PARTIE RURALE		65	45 998
DANS LE DEPARTEMENT		5	3 611
A. SAINT-AIGULIN	160	2	4 900
DONT DANS LE DEPARTEMENT		1	2 040
C.U. Saint-Aigulin		309	2 040
DONT PARTIE RURALE		4	1 571
C.R. Barde (La)		033	377
C.R. Boscamnant		055	321
C.R. Clotte (La)		113	475
C.R. Saint-Martin-de-Coux		366	398
MARENNES	118	4	9 415
A. MARENNES	204	2	7 485
C.U. Bourcelranc-le-Chapus		058	2 851
C.U. Marennes		219	4 634
DONT PARTIE RURALE		2	1 930
C.R. Hiers-Brouage		189	498
C.R. Saint-Just-Luzac		351	1 432
MATHA	052	8	4 261
V. MATHA	101	224	2 183
DONT PARTIE RURALE		7	2 078
C.R. Bagnizeau		029	160
C.R. Blanzac-lès-Matha		048	308
C.R. Courçerac		126	262
C.R. Haimps		188	466
C.R. Louzignac		212	166
C.R. Prignac		290	260
C.R. Thors		446	456
MONTGUYON	105	10	8 297
C.R. Cercoux		077	1 101
C.R. Chevanceaux		104	1 008
C.R. Clérac		110	961
C.R. Fouilloux (Le)		167	615
C.R. Montguyon		241	1 647
C.R. Montlieu-la-Garde		243	1 326
C.R. Orignolles		269	653
C.R. Pouillac		287	243
C.R. Saint-Martin-d'Ary		365	483
C.R. Saint-Pierre-du-Palais		386	260
NIORT	540	109	159 076
PARTIE URBAINE		10	83 619
PARTIE RURALE		99	75 457
DANS LE DEPARTEMENT		1	516
C.R. Cramchaban		132	516
ROCHEFORT	438	33	60 616
DONT PARTIE URBAINE		5	38 836
V. FOURAS	106	168	3 238
A. ROCHEFORT	403	4	35 598
C.U. Échillais		146	2 672
C.U. Rochefort		299	25 561
C.U. Tonny-Charente		449	6 814
C.U. Vergeroux		463	551
DONT PARTIE RURALE		28	21 780
C.R. Beaugeay		036	452
C.R. Beurley		045	731
C.R. Bords		053	1 109
C.R. Breuil-Magné		065	1 160
C.R. Cabariot		075	1 087

17 - CHARENTE-MARITIME

NOM DE LA ZONE DE PEUPEMENT INDUSTRIEL OU URBAIN, DE L'UNITÉ URBAINE OU DE LA COMMUNE	Code de la ZPIU ou de l'unité urbaine	Code de la commune ou nombre de communes	Population sans doubles comptes en 1990
---	--	---	--

NOM DE LA ZONE DE PEUPEMENT INDUSTRIEL OU URBAIN, DE L'UNITÉ URBAINE OU DE LA COMMUNE	Code de la ZPIU ou de l'unité urbaine	Code de la commune ou nombre de communes	Population sans doubles comptes en 1990
---	--	---	--

C.R. Champagne		083	482
C.R. Champdolent		085	328
C.R. Gripperie-Saint-Symphorien (La)		184	402
C.R. Loire-les-Marais		205	314
C.R. Lussant		216	763
C.R. Moëze		237	467
C.R. Moragne		246	394
C.R. Muron		253	1 017
C.R. Pont-l'Abbé-d'Arnoult		284	1 385
C.R. Port-des-Barques		484	1 455
C.R. Romegoux		302	493
C.R. Saint-Agnant		308	1 830
C.R. Saint-Coutant-le-Grand		320	293
C.R. Saint-Froult		329	245
C.R. Saint-Hippolyte		346	1 109
C.R. Saint-Jean-d'Angle		348	486
C.R. Saint-Laurent-de-la-Prée		353	1 256
C.R. Saint-Nazaire-sur-Charente		375	834
C.R. Saint-Sulpice-d'Arnoult		408	465
C.R. Sainte-Radegonde		389	369
C.R. Soubise		429	1 220
C.R. Trizay		453	1 049
C.R. Vallée (La)		455	585
ROCHELLE (LA)	547	78	180 366
PARTIE URBAINE		14	127 776
PARTIE RURALE		64	52 590
DANS LE DEPARTEMENT		71	174 994
DONT PARTIE URBAINE		14	127 776
V. AIGREFEUILLE-D'AUNIS	104	003	2 944
V. DOMPIERRE-SUR-MER	109	142	3 627
V. HOUMEAU (L')	103	190	2 486
V. MARANS	110	218	4 170
V. NIEUL-SUR-MER	113	264	4 957
A. ROCHELLE (LA)	601	7	100 264
C.U. Angoulins		010	2 908
C.U. Ayré		028	7 786
C.U. Châtaillon-Plage		094	4 993
C.U. Lagord		200	5 287
C.U. Périgny		274	4 129
C.U. Puilboreau		291	4 067
C.U. Rochelle (La)		300	71 094
V. SAINT-XANDRE	107	414	3 279
V. SURGERES	203	434	6 049
DONT PARTIE RURALE		57	47 218
C.R. Anais		007	231
C.R. Andilly		008	1 481
C.R. Angliers		009	310
C.R. Ardillières		018	508
C.R. Ballon		032	482
C.R. Benon		041	426
C.R. Bouhet		057	390
C.R. Bourgneuf		059	1 044
C.R. Chambon		080	730
C.R. Charron		091	1 512
C.R. Chervettes		103	95
C.R. Ciré-d'Aunis		107	686
C.R. Clavette		109	592
C.R. Courçon		127	990
C.R. Croix-Chapeau		136	863

C.R. Esnandes		153	1 730
C.R. Ferrières		158	306
C.R. Forges		166	786
C.R. Grève-sur-Mignon (La)		182	317
C.R. Gué-d'Alleré (Le)		186	440
C.R. Jarne (La)		193	1 633
C.R. Jarrie (La)		194	2 413
C.R. Laigne (La)		201	243
C.R. Landrais		203	474
C.R. Longèves		208	417
C.R. Marsais		221	702
C.R. Marsilly		222	1 926
C.R. Montroy		245	486
C.R. Nuailé-d'Aunis		267	550
C.R. Péré		272	331
C.R. Puyravaut		293	406
C.R. Ronde (La)		303	703
C.R. Saint-Christophe		315	827
C.R. Saint-Cyr-du-Doret		322	340
C.R. Saint-Georges-du-Bois		338	1 373
C.R. Saint-Germain-de-Marécennes		340	1 079
C.R. Saint-Jean-de-Liversay		349	1 627
C.R. Saint-Laurent-de-la-Barrière		352	70
C.R. Saint-Mard		359	865
C.R. Saint-Médard-d'Aunis		373	1 073
C.R. Saint-Ouen-d'Aunis		376	612
C.R. Saint-Pierre-d'Amilly		382	409
C.R. Saint-Rogatien		391	1 272
C.R. Saint-Saturnin-du-Bois		394	685
C.R. Saint-Sauveur-d'Aunis		396	899
C.R. Saint-Vivien		413	702
C.R. Sainte-Soulle		407	2 603
C.R. Salles-sur-Mer		420	1 441
C.R. Taugon		439	610
C.R. Thairé		443	951
C.R. Thou (Le)		447	1 024
C.R. Vandré		457	745
C.R. Vêrines		466	1 166
C.R. Villedoux		472	958
C.R. Virson		480	387
C.R. Vouhé		482	404
C.R. Yves		483	893
ROYAN	445	27	62 712
DONT PARTIE URBAINE		9	42 855
A. ROYAN	402	5	29 194
C.U. Meschers-sur-Gironde		230	1 862
C.U. Royan		306	16 837
C.U. Saint-Georges-de-Didonne		333	4 705
C.U. Saint-Palais-sur-Mer		380	2 736
C.U. Vaux-sur-Mer		461	3 054
V. SAUJON	112	421	4 891
A. TREMBLADE (LA)	206	3	8 770
C.U. Arvert		021	2 734
C.U. Étaules		155	1 413
C.U. Tremblade (La)		452	4 623
DONT PARTIE RURALE		18	19 857
C.R. Breuillet		064	1 863
C.R. Chaillevette		079	1 031
C.R. Chay (Le)		097	529
C.R. Corme-Écluse		119	686
C.R. Cozes		131	1 730

17 - CHARENTE-MARITIME

NOM DE LA ZONE DE PEUPEMENT INDUSTRIEL OU URBAIN, DE L'UNITÉ URBAINE OU DE LA COMMUNE	Code de la ZPIU ou de l'unité urbaine	Code de la commune ou nombre de communes	Population sans doubles comptes en 1990
---	--	---	--

C.R. Éguille (L)		151	722
C.R. Grézac		183	616
C.R. Gua (Le)		185	1 689
C.R. Mathes (Les)		225	1 205
C.R. Médis		228	1 965
C.R. Mornac-sur-Seudre		247	640
C.R. Nancras		255	353
C.R. Nieulle-sur-Seudre		265	506
C.R. Sablonceaux		307	1 027
C.R. Saint-Augustin		311	742
C.R. Saint-Romain-de-Benet		393	1 244
C.R. Saint-Sulpice-de-Royan		409	2 101
C.R. Semussac		425	1 208
SAINT-JEAN-D'ANGELY	314	53	27 696
PARTIE URBAINE		1	8 060
PARTIE RURALE		52	19 636
DANS LE DEPARTEMENT		52	27 516
V. SAINT-JEAN-D'ANGELY	205	347	8 060
DONT PARTIE RURALE		51	19 456
C.R. Antezant-la-Chapelle		013	353
C.R. Asnières-la-Giraud		022	817
C.R. Aulnay		024	1 462
C.R. Aumagne		025	634
C.R. Beauvais-sur-Matha		037	645
C.R. Benâte (La)		040	354
C.R. Bernay-Saint-Marin		043	657
C.R. Bignay		046	312
C.R. Blanzay-sur-Boutonne		049	83
C.R. Cherbonnières		101	375
C.R. Coivert		114	222
C.R. Courant		124	294
C.R. Courcelles		125	494
C.R. Cressé		135	266
C.R. Croix-Comtesse (La)		137	161
C.R. Dampierre-sur-Boutonne		138	335
C.R. Dœuil-sur-le-Mignon		139	327
C.R. Églises-d'Argenteuil (Les)		150	545
C.R. Fenioux		157	133
C.R. Fontenet		165	365
C.R. Gicq (Le)		177	102
C.R. Jarrie-Audouin (La)		195	268
C.R. Landes		202	527
C.R. Loiré-sur-Nie		206	340
C.R. Loulay		211	786
C.R. Lozay		213	170
C.R. Mazeray		226	762
C.R. Migré		234	329
C.R. Nachamps		254	190
C.R. Nantillé		256	259
C.R. Nuillé-sur-Boutonne		268	196
C.R. Paillé		271	333
C.R. Poursay-Garnaud		288	236
C.R. Saint-Denis-du-Pin		277	678
C.R. Saint-Félix		327	253
C.R. Saint-Georges-de-Longuepierre		334	205
C.R. Saint-Julien-de-l'Escap		350	838
C.R. Saint-Martial		361	112
C.R. Saint-Ouen		377	147
C.R. Saint-Pardoult		381	185

NOM DE LA ZONE DE PEUPEMENT INDUSTRIEL OU URBAIN, DE L'UNITÉ URBAINE OU DE LA COMMUNE	Code de la ZPIU ou de l'unité urbaine	Code de la commune ou nombre de communes	Population sans doubles comptes en 1990
---	--	---	--

C.R. Saint-Pierre-de-Juillers		383	366
C.R. Saint-Pierre-de-l'Île		384	293
C.R. Saint-Séverin-sur-Boutonne		401	145
C.R. Sainte-Même		374	183
C.R. Ternant		440	215
C.R. Torcé		450	202
C.R. Varaize		459	594
C.R. Vergné		464	174
C.R. Vergne (La)		465	591
C.R. Vervant		467	175
C.R. Villeneuve-la-Comtesse		474	768
SAINT-MARTIN-DE-RE	170	10	13 969
V. FLOTTE (LA)	102	161	2 452
DONT PARTIE RURALE		9	11 517
C.R. Ars-en-Ré		019	1 165
C.R. Bois-Plage-en-Ré (Le)		051	2 014
C.R. Couarde-sur-Mer (La)		121	1 029
C.R. Loix		207	561
C.R. Portes-en-Ré (Les)		286	660
C.R. Rivedoux-Plage		297	1 163
C.R. Saint-Clément-des-Baleines		318	607
C.R. Saint-Martin-de-Ré		369	2 512
C.R. Sainte-Marie-de-Ré		360	1 806
SAINT-PIERRE-D'OLERON	239	8	18 452
DONT PARTIE URBAINE		2	8 909
V. CHATEAU-D'OLERON (LE)	108	093	3 544
V. SAINT-PIERRE-D'OLERON	202	385	5 365
DONT PARTIE RURALE		6	9 543
C.R. Brée-les-Bains (La)		486	644
C.R. Dolus-d'Oléron		140	2 440
C.R. Grand-Village-Plage (Le)		485	718
C.R. Saint-Denis-d'Oléron		323	1 107
C.R. Saint-Georges-d'Oléron		337	3 144
C.R. Saint-Trojan-les-Bains		411	1 490
SAINTE	477	71	76 639
DONT PARTIE URBAINE		3	31 415
V. PONS	111	283	4 412
A. SAINTE	401	2	27 003
C.U. Gonds (Les)		179	1 129
C.U. Saintes		415	25 874
DONT PARTIE RURALE		68	45 224
C.R. Anneport		011	208
C.R. Archingeay		017	539
C.R. Avy		027	457
C.R. Belluire		039	168
C.R. Bemeuil		044	732
C.R. Bougneau		056	450
C.R. Brizambourg		070	790
C.R. Bussac-sur-Charente		073	989
C.R. Chaniers		086	3 086
C.R. Chapelle-des-Pots (La)		089	890
C.R. Chermignac		102	968
C.R. Clisse (La)		112	368
C.R. Colombiers		115	217
C.R. Corme-Royal		120	1 204
C.R. Courcoury		128	546
C.R. Cravans		133	526
C.R. Crazannes		134	357
C.R. Dompierre-sur-Charente		141	398
C.R. Douhet (Le)		143	589
C.R. Écoyeux		147	804

17 - CHARENTE-MARITIME

NOM DE LA ZONE DE PEUPEMENT INDUSTRIEL OU URBAIN, DE L'UNITÉ URBAINE OU DE LA COMMUNE	Code de la ZPIU ou de l'unité urbaine	Code de la commune ou nombre de communes	Population sans doubles comptes en 1990
---	--	---	--

NOM DE LA ZONE DE PEUPEMENT INDUSTRIEL OU URBAIN, DE L'UNITÉ URBAINE OU DE LA COMMUNE	Code de la ZPIU ou de l'unité urbaine	Code de la commune ou nombre de communes	Population sans doubles comptes en 1990
---	--	---	--

C.R. Écurat	148	291
C.R. Essards (Les)	154	445
C.R. Fléac-sur-Seugne	159	340
C.R. Fontcouverte	164	1 962
C.R. Frédière (La)	169	57
C.R. Geay	171	464
C.R. Gémozac	172	2 333
C.R. Grandjean	181	224
C.R. Jard (La)	191	259
C.R. Jazennes	196	367
C.R. Juicq	198	169
C.R. Luchat	214	214
C.R. Mazerolles	227	187
C.R. Montils	242	644
C.R. Montpellier-de-Médillac	244	502
C.R. Mung (Le)	252	275
C.R. Nieul-lès-Saintes	262	953
C.R. Nouillers (Les)	266	607
C.R. Passines	275	566
C.R. Pisany	278	386
C.R. Plassay	280	433
C.R. Port-d'Envaux	285	1 028
C.R. Préguillac	289	305
C.R. Rétaud	296	805
C.R. Rioux	298	715
C.R. Rouffiac	304	352
C.R. Saint-Bris-des-Bois	313	359
C.R. Saint-Césaire	314	858
C.R. Saint-Georges-des-Coteaux	336	1 912
C.R. Saint-Germain-du-Seudre	342	346
C.R. Saint-Hilaire-de-Villefranche	344	1 009
C.R. Saint-Léger	354	461
C.R. Saint-Porchaire	387	1 289
C.R. Saint-Sauvant	395	501
C.R. Saint-Savinien	397	2 340
C.R. Saint-Seurin-de-Palenne	398	164
C.R. Saint-Sever-de-Saintonge	400	511
C.R. Saint-Simon-de-Pellouaille	404	309
C.R. Saint-Vaize	412	477
C.R. Soullignonne	431	494
C.R. Taillant	435	137
C.R. Taillebourg	436	561
C.R. Tesson	441	758
C.R. Thénac	444	922
C.R. Tonnay-Boutonne	448	1 088
C.R. Varzay	460	634
C.R. Vénérand	462	538
C.R. Villars-en-Pors	469	387

18 - CHER

NOM DE LA ZONE DE PEUPEMENT INDUSTRIEL OU URBAIN, DE L'UNITÉ URBAINE OU DE LA COMMUNE	Code de la ZPIU ou de l'unité urbaine	Code de la commune ou nombre de communes	Population sans doubles comptes en 1990
---	--	---	--

AUBIGNY-SUR-NERE	173	12	14 044
DONT PARTIE URBAINE		2	8 328
V. ARGENT-SUR-SAULDRE	102	011	2 525
V. AUBIGNY-SUR-NERE	201	015	5 803
DONT PARTIE RURALE		10	5 716
C.R. Barlieu		022	433
C.R. Blancfort		030	991
C.R. Brinon-sur-Sauldre		037	1 107
C.R. Clémont		067	631
C.R. Concessault		070	236
C.R. Ennordres		088	242
C.R. Ménétréol-sur-Sauldre		147	229
C.R. Oizon		170	776
C.R. Sainte-Montaine		227	206
C.R. Vaillay-sur-Sauldre		269	865
BOURGES	545	117	177 405
DONT PARTIE URBAINE		11	120 292
V. AIX-D'ANGILLON (LES)	101	003	2 160
A. BOURGES	501	5	94 731
C.U. Bourges		033	75 609
C.U. Fussy		097	2 011
C.U. Saint-Doulchard		205	9 149
C.U. Saint-Germain-du-Puy		213	5 085
C.U. Trouy		267	2 877
V. CHAPELLE-SAINT-URSIN (LA)	103	050	2 890
V. DUN-SUR-AURON	107	087	4 261
V. MEHUN-SUR-YEVRE	202	141	7 227
A. SAINT-FLORENT-SUR-CHER	203	2	9 023
C.U. Lunery		133	1 665
C.U. Saint-Florent-sur-Cher		207	7 358
DONT PARTIE RURALE		106	57 113
C.R. Achères		001	335
C.R. Allogny		004	916
C.R. Allouis		005	706
C.R. Annoix		006	282
C.R. Arçay		008	378
C.R. Aubinges		016	279
C.R. Avord		018	2 079
C.R. Bannegon		021	260
C.R. Baugy		023	1 159
C.R. Bengy-sur-Craon		027	576
C.R. Berry-Bouy		028	966
C.R. Blet		031	689
C.R. Brécy		035	692
C.R. Carbois		044	313
C.R. Chalivoy-Milon		045	481
C.R. Chambon		046	122
C.R. Chapelle-d'Angillon (La)		047	687
C.R. Charly		054	252
C.R. Chârost		055	1 134
C.R. Chassy		056	203
C.R. Châteauneuf-sur-Cher		058	1 645
C.R. Chaumont		060	37
C.R. Chaumoux-Marcilly		061	112
C.R. Chavannes		063	160
C.R. Civray		066	1 023
C.R. Cornusse		072	283
C.R. Corquoy		073	236
C.R. Couy		077	308
C.R. Crézançay-sur-Cher		078	61
C.R. Crosses		081	299

NOM DE LA ZONE DE PEUPEMENT INDUSTRIEL OU URBAIN, DE L'UNITÉ URBAINE OU DE LA COMMUNE	Code de la ZPIU ou de l'unité urbaine	Code de la commune ou nombre de communes	Population sans doubles comptes en 1990
---	--	---	--

C.R. ÉtRéchy		090	453
C.R. Farges-en-Septaine		092	691
C.R. Flavigny		095	172
C.R. Givardon		102	316
C.R. Groises		104	155
C.R. Gron		105	341
C.R. Henrichemont		109	1 845
C.R. Ivoy-le-Pré		115	807
C.R. Jussy-Champagne		119	226
C.R. Lantan		121	94
C.R. Lapan		122	137
C.R. Laverdines		123	47
C.R. Levet		126	1 342
C.R. Limeux		128	158
C.R. Lissay-Lochy		129	130
C.R. Lugny-Bourbonnais		131	33
C.R. Mareuil-sur-Arnon		137	611
C.R. Marmagne		138	1 908
C.R. Menetou-Salon		145	1 600
C.R. Méry-ès-Bois		149	659
C.R. Morogues		156	456
C.R. Morthomiers		157	590
C.R. Moulins-sur-Yèvre		158	382
C.R. Nérondes		160	1 521
C.R. Neuilly-en-Dun		161	277
C.R. Nohant-en-Goût		166	372
C.R. Osmery		173	276
C.R. Osmoy		174	265
C.R. Ourouer-les-Bourdelins		175	740
C.R. Parassy		176	458
C.R. Parnay		177	34
C.R. Pigny		179	674
C.R. Plaimpied-Givaudins		180	1 388
C.R. Plou		181	436
C.R. Poisieux		182	155
C.R. Pondy (Le)		183	124
C.R. Preuilly		186	368
C.R. Primelles		188	247
C.R. Quantilly		189	456
C.R. Quincy		190	812
C.R. Raymond		191	162
C.R. Rians		194	984
C.R. Saint-Baudel		199	263
C.R. Saint-Caprais		201	449
C.R. Saint-Denis-de-Palin		204	374
C.R. Saint-Éloy-de-Gy		206	1 269
C.R. Saint-Georges-sur-Moulon		211	645
C.R. Saint-Germain-des-Bois		212	594
C.R. Saint-Hilaire-de-Gondilly		215	156
C.R. Saint-Just		218	589
C.R. Saint-Loup-des-Chaumes		221	278
C.R. Saint-Martin-d'Auxigny		223	1 909
C.R. Saint-Michel-de-Volangis		226	334
C.R. Saint-Palais		229	602
C.R. Sainte-Lunaise		222	29

18 - CHER

NOM DE LA ZONE DE PEUPLEMENT INDUSTRIEL OU URBAIN, DE L'UNITÉ URBAINE OU DE LA COMMUNE	Code de la ZPIU ou de l'unité urbaine	Code de la commune ou nombre de communes	Population sans doubles comptes en 1990
--	--	---	--

NOM DE LA ZONE DE PEUPLEMENT INDUSTRIEL OU URBAIN, DE L'UNITÉ URBAINE OU DE LA COMMUNE	Code de la ZPIU ou de l'unité urbaine	Code de la commune ou nombre de communes	Population sans doubles comptes en 1990
--	--	---	--

C.R. Sainte-Solange		235	1 257
C.R. Sainte-Thorette		237	426
C.R. Saligny-le-Vif		239	143
C.R. Saugy		244	69
C.R. Savigny-en-Septaine		247	570
C.R. Senneçay		248	347
C.R. Serruelles		250	61
C.R. Sévry		251	57
C.R. Soulangis		253	422
C.R. Soye-en-Septaine		254	475
C.R. Subdray (Le)		255	478
C.R. Thaumiers		261	383
C.R. Vallenay		270	857
C.R. Vasselay		271	1 020
C.R. Venesmes		273	714
C.R. Vignoux-sous-les-Aix		280	624
C.R. Villabon		282	521
C.R. Villeneuve-sur-Cher		285	425
C.R. Villequiers		286	466
C.R. Vorly		288	263
C.R. Vornay		289	469
CHATEAUMEILLANT	003	1	2 081
C.R. Châteaumeillant		057	2 081
COSNE-COURS-SUR-LOIRE	391	44	41 063
PARTIE URBAINE		4	17 048
PARTIE RURALE		40	24 015
DANS LE DEPARTEMENT		18	12 981
A SANCERRE	106	2	3 864
C.U. Saint-Satur		233	1 805
C.U. Sancerre		241	2 059
DONT PARTIE RURALE		16	9 117
C.R. Bannay		020	766
C.R. Belleville-sur-Loire		026	1 009
C.R. Boulleret		032	1 433
C.R. Couargues		074	207
C.R. Feux		094	393
C.R. Gardefort		098	128
C.R. Léré		125	1 161
C.R. Ménétréol-sous-Sancerre		146	353
C.R. Saint-Bouize		200	313
C.R. Sainte-Gemme-en-Sancerrois		208	400
C.R. Savigny-en-Sancerre		246	981
C.R. Subigny		256	320
C.R. Sury-près-Léré		257	481
C.R. Thauvenay		262	295
C.R. Veaugues		272	564
C.R. Vinon		287	313
ISSOUDUN	243	14	18 835
PARTIE URBAINE		1	13 859
PARTIE RURALE		13	4 976
DANS LE DEPARTEMENT		1	386
C.R. Saint-Ambroix		198	386
LIGNIERES	038	5	3 594
DANS LE DEPARTEMENT		4	3 145
C.R. Celle-Condé (La)		043	181
C.R. Chezal-Benoît		065	1 212
C.R. Lignéras		127	1 650
C.R. Villecefin		283	102

NEVERS	532	119	147 360
PARTIE URBAINE		16	93 510
PARTIE RURALE		103	53 850
DANS LE DEPARTEMENT		26	19 512
DONT PARTIE URBAINE		3	7 359
A CHARITE-SUR-LOIRE (LA)	258	2	6 192
DONT DANS LE DEPARTEMENT		1	506
C.U. Chapelle-Montinard (La)		049	506
V. GUERCHE-SUR-L'AUBOIS (LA)	104	108	3 219
V. SANCOINS	105	242	3 634
DONT PARTIE RURALE		23	12 153
C.R. Apremont-sur-Allier		007	83
C.R. Argenvières		012	395
C.R. Beffes		025	644
C.R. Chapelle-Hugon (La)		048	364
C.R. Charentonnay		053	329
C.R. Chautay (Le)		062	278
C.R. Cours-les-Barres		075	1 052
C.R. Cuffy		082	968
C.R. Garigny		099	245
C.R. Germigny-l'Exempt		101	362
C.R. Grossouvre		106	254
C.R. Herry		110	991
C.R. Jouet-sur-l'Aubois		118	1 395
C.R. Jussy-le-Chaudrier		120	515
C.R. Marseille-lès-Aubigny		139	802
C.R. Menetou-Couture		143	356
C.R. Mornay-sur-Allier		155	407
C.R. Neuvy-le-Barrois		164	147
C.R. Prêcy		184	301
C.R. Saint-Léger-le-Petit		220	330
C.R. Saint-Martin-des-Champs		224	335
C.R. Sancergues		240	807
C.R. Torteron		265	793
SAINT-AMAND-MONTROND	337	37	31 168
PARTIE URBAINE		2	13 961
PARTIE RURALE		35	17 207
DANS LE DEPARTEMENT		28	25 238
A SAINT-AMAND-MONTROND	301	2	13 961
C.U. Orval		172	2 024
C.U. Saint-Amand-Montrond		197	11 937
DONT PARTIE RURALE		26	11 277
C.R. Ainay-le-Vieil		002	170
C.R. Arcomps		009	287
C.R. Ardenais		010	179
C.R. Arpheuilles		013	333
C.R. Bouzais		034	242
C.R. Bruère-Alichamps		038	609
C.R. Celle (La)		042	291
C.R. Charenton-du-Cher		052	1 154
C.R. Châtelet (Le)		059	1 106
C.R. Colombiers		069	320
C.R. Coust		076	506
C.R. Culan		083	932
C.R. Drevant		086	533
C.R. Farges-Alichamps		091	246
C.R. Grouette (La)		107	104

18 - CHER

NOM DE LA ZONE DE PEUPEMENT INDUSTRIEL OU URBAIN, DE L'UNITÉ URBAINE OU DE LA COMMUNE	Code de la ZPIU ou de l'unité urbaine	Code de la commune ou nombre de communes	Population sans doubles comptes en 1990
---	--	---	--

NOM DE LA ZONE DE PEUPEMENT INDUSTRIEL OU URBAIN, DE L'UNITÉ URBAINE OU DE LA COMMUNE	Code de la ZPIU ou de l'unité urbaine	Code de la commune ou nombre de communes	Population sans doubles comptes en 1990
---	--	---	--

C.R. Loye-sur-Arnon		130	303
C.R. Marçais		136	371
C.R. Meillant		142	749
C.R. Moriac		153	311
C.R. Nozières		169	228
C.R. Orcenais		171	265
C.R. Perche (La)		178	247
C.R. Reigny		192	276
C.R. Saint-Georges-de-Poisieux		209	373
C.R. Saint-Pierre-les-Étieux		231	759
C.R. Uzay-le-Venon		268	383
VIERZON	427	27	54 624
PARTIE URBAINE		3	35 049
PARTIE RURALE		24	19 575
DANS LE DEPARTEMENT		21	49 556
A VIERZON	401	3	35 049
C.U. Méreau		148	2 020
C.U. Saint-Hilaire-de-Court		214	794
C.U. Vierzon		279	32 235
DONT PARTIE RURALE		18	14 507
C.R. Brinay		036	546
C.R. Chéry		064	268
C.R. Dampierre-en-Graçay		085	271
C.R. Foécy		096	2 083
C.R. Genouilly		100	762
C.R. Graçay		103	1 559
C.R. Lazenay		124	326
C.R. Lury-sur-Arnon		134	644
C.R. Massay		140	1 354
C.R. Méry-sur-Cher		150	601
C.R. Nançay		159	784
C.R. Neuvy-sur-Barangeon		165	1 221
C.R. Saint-Georges-sur-la-Prée		210	590
C.R. Saint-Laurent		219	354
C.R. Saint-Outille		228	259
C.R. Thénieux		263	600
C.R. Vignoux-sur-Barangeon		281	1 844
C.R. Vouzeron		290	441

19 - CORREZE

NOM DE LA ZONE DE PEUPEMENT INDUSTRIEL OU URBAIN, DE L'UNITÉ URBAINE OU DE LA COMMUNE	Code de la ZPIU ou de l'unité urbaine	Code de la commune ou nombre de communes	Population sans doubles comptes en 1990
---	--	---	--

ARGENTAT	093	9	7 077
V. ARGENTAT	103	010	3 189
DONT PARTIE RURALE		8	3 888
C.R. Bassignac-le-Haut		018	311
C.R. Hautefage		091	309
C.R. Saint-Bazile-de-la-Roche		183	175
C.R. Saint-Chamant		192	513
C.R. Saint-Julien-aux-Bois		214	584
C.R. Saint-Marial-Entraygues		221	98
C.R. Saint-Privat		237	1 126
C.R. Servièrès-le-Château		258	772
ARNAC-POMPADOUR	073	4	5 449
C.R. Arnac-Pompadour		011	1 444
C.R. Beyssac		024	811
C.R. Lubersac		121	2 248
C.R. Saint-Sornin-Lavolps		243	946
BORT-LES-ORGUES	142	9	11 233
PARTIE URBAINE		1	4 208
PARTIE RURALE		8	7 025
DANS LE DEPARTEMENT		1	4 208
V. BORT-LES-ORGUES	105	028	4 208
BRIVE-LA-GAILLARDE	504	48	97 332
PARTIE URBAINE		8	68 249
PARTIE RURALE		40	29 083
DANS LE DEPARTEMENT		40	92 731
DONT PARTIE URBAINE		7	67 681
A. BRIVE-LA-GAILLARDE	554	6	64 379
DONT DANS LE DEPARTEMENT		5	63 811
C.U. Brive-la-Gaillarde		031	49 765
C.U. Larche		107	1 322
C.U. Malemort-sur-Corrèze		123	6 484
C.U. Saint-Pantaléon-de-Larche		229	3 478
C.U. Ussac		274	2 762
A. OBJAT	104	2	3 870
C.U. Objat		153	3 163
C.U. Saint-Aulaire		182	707
DONT PARTIE RURALE		33	25 050
C.R. Albignac		003	263
C.R. Allasac		005	3 379
C.R. Aubazines		013	788
C.R. Chapelle-aux-Brocs (La)		043	345
C.R. Chartrier-Ferrière		047	272
C.R. Chasteaux		049	455
C.R. Collonges-la-Rouge		057	381
C.R. Cosnac		063	1 962
C.R. Dampriat		068	569
C.R. Dorzenac		072	2 050
C.R. Estivals		077	109
C.R. Estivaux		078	340
C.R. Jugeais-Nazareth		093	604
C.R. Lantéuil		105	431
C.R. Lissac-sur-Couze		117	475
C.R. Meyssac		138	1 124
C.R. Nespouls		147	413
C.R. Noailhac		150	276
C.R. Noailles		151	648
C.R. Palazinges		156	115

NOM DE LA ZONE DE PEUPEMENT INDUSTRIEL OU URBAIN, DE L'UNITÉ URBAINE OU DE LA COMMUNE	Code de la ZPIU ou de l'unité urbaine	Code de la commune ou nombre de communes	Population sans doubles comptes en 1990
---	--	---	--

C.R. Saint-Cernin-de-Larche		191	425
C.R. Saint-Cyr-la-Roche		196	276
C.R. Saint-Hilaire-Peyroux		211	807
C.R. Saint-Pardoux-l'Ortigier		234	422
C.R. Saint-Solve		242	323
C.R. Saint-Viance		246	1 407
C.R. Sainte-Féréole		202	1 568
C.R. Turenne		273	740
C.R. Varetz		278	1 851
C.R. Vars-sur-Roseix		279	280
C.R. Venarsal		282	344
C.R. Vignols		286	582
C.R. Voutezac		288	1 026
EGLETONS	090	6	6 656
V. EGLETONS	106	073	4 487
DONT PARTIE RURALE		5	2 169
C.R. Chapelle-Spinasse		046	137
C.R. Damets		070	304
C.R. Moustier-Ventadour		145	383
C.R. Rosiers-d'Égletons		176	1 056
C.R. Soudeilles		263	289
LIMOGES	572	144	313 110
PARTIE URBAINE		16	207 230
PARTIE RURALE		128	105 880
DANS LE DEPARTEMENT		2	2 896
C.R. Chamberet		036	1 376
C.R. Treignac		269	1 520
MESSEIX	064	6	5 084
DANS LE DEPARTEMENT		3	2 257
C.R. Eygurande		080	794
C.R. Merlines		134	948
C.R. Monestier-Merlines		141	515
PERIGUEUX	539	156	158 677
PARTIE URBAINE		18	83 246
PARTIE RURALE		138	75 431
DANS LE DEPARTEMENT		2	1 472
C.R. Chabrignac		035	364
C.R. Juillac		094	1 108
SAINT-CERE	246	28	19 364
PARTIE URBAINE		5	7 934
PARTIE RURALE		23	11 430
DANS LE DEPARTEMENT		2	2 089
C.R. Atiliac		007	824
C.R. Beaulieu-sur-Dordogne		019	1 265
TERRASSON-LA-VILLEDIEU	293	28	24 123
PARTIE URBAINE		5	13 456
PARTIE RURALE		23	10 667
DANS LE DEPARTEMENT		3	3 718
A. TERRASSON-LA-VILLEDIEU	352	4	10 518
DONT DANS LE DEPARTEMENT		1	1 560
C.U. Cublac		066	1 560
DONT PARTIE RURALE		2	2 158
C.R. Brignac-la-Plaine		030	817
C.R. Mansac		124	1 341

19 - CORREZE

NOM DE LA ZONE DE PEUPEMENT INDUSTRIEL OU URBAIN, DE L'UNITÉ URBAINE OU DE LA COMMUNE	Code de la ZPIU ou de l'unité urbaine	Code de la commune ou nombre de communes	Population sans doubles comptes en 1990
---	--	---	--

TULLE	404	39	44 483
DONT PARTIE URBAINE		4	23 013
A. TULLE	401	3	20 200
C.U. Chameyrat		038	1 569
C.U. Laguenne		101	1 467
C.U. Tulle		272	17 164
V. UZERCHE	102	276	2 813
DONT PARTIE RURALE		35	21 470
C.R. Angles-sur-Corrèze (Les)		009	111
C.R. Bar		016	317
C.R. Chanac-les-Mines		041	511
C.R. Chastang (Le)		048	300
C.R. Clergoux		056	367
C.R. Cornil		061	1 423
C.R. Corrèze		062	1 145
C.R. Espagnac		075	338
C.R. Espartignac		076	342
C.R. Eyrein		081	513
C.R. Favars		082	902
C.R. Forgès		084	344
C.R. Gimel-les-Cascades		085	655
C.R. Gumond		090	80
C.R. Ladignac-sur-Rondelles		096	408
C.R. Lagarde-Enval		098	766
C.R. Lagraulière		100	968
C.R. Marc-la-Tour		127	151
C.R. Marcillac-la-Croisille		125	787
C.R. Montaignac-Saint-Hippolyte		143	587
C.R. Naves		146	2 187
C.R. Orliac-de-Bar		155	234
C.R. Pandrignes		158	139
C.R. Roche-Canillac (La)		174	186
C.R. Saint-Bonnet-Avalouze		185	246
C.R. Saint-Clément		194	908
C.R. Saint-Germain-les-Vergnes		207	914
C.R. Saint-Martial-de-Gimel		220	487
C.R. Saint-Mexant		227	1 049
C.R. Saint-Pardoux-la-Croisille		231	173
C.R. Saint-Paul		235	236
C.R. Saint-Priest-de-Gimel		236	412
C.R. Saint-Sylvain		245	139
C.R. Sainte-Fortunade		203	1 605
C.R. Seilhac		255	1 540
USSEL	281	28	22 530
PARTIE URBAINE		2	14 244
PARTIE RURALE		26	8 286
DANS LE DEPARTEMENT		26	21 418
DONT PARTIE URBAINE		2	14 244
V. MEYMAC	101	136	2 796
V. USSEL	301	275	11 448
DONT PARTIE RURALE		24	7 174
C.R. Alleyrat		006	96
C.R. Ambrugeat		008	184
C.R. Bellechassagne		021	72
C.R. Chaveroche		053	149
C.R. Chirac-Bellevue		055	191
C.R. Combressol		058	270
C.R. Davignac		071	289
C.R. Liginiac		113	603
C.R. Lignareix		114	169
C.R. Maussac		130	397

NOM DE LA ZONE DE PEUPEMENT INDUSTRIEL OU URBAIN, DE L'UNITÉ URBAINE OU DE LA COMMUNE	Code de la ZPIU ou de l'unité urbaine	Code de la commune ou nombre de communes	Population sans doubles comptes en 1990
---	--	---	--

C.R. Mestes		135	263
C.R. Palisse		157	256
C.R. Peyrelevade		164	1 012
C.R. Saint-Angel		180	566
C.R. Saint-Étienne-la-Geneste		200	62
C.R. Saint-Fréjoux		204	283
C.R. Saint-Germain-Lavolps		206	99
C.R. Saint-Pardoux-le-Neuf		232	88
C.R. Saint-Pardoux-le-Vieux		233	185
C.R. Saint-Rémy		238	221
C.R. Saint-Setiers		241	281
C.R. Sérandon		256	342
C.R. Somac		261	972
C.R. Valiergues		277	124

2A - CORSE-DU-SUD

NOM DE LA ZONE DE PEUPLEMENT INDUSTRIEL OU URBAIN, DE L'UNITÉ URBAINE OU DE LA COMMUNE	Code de la ZPIU ou de l'unité urbaine	Code de la commune ou nombre de communes	Population sans doubles comptes en 1990
--	--	---	--

AJACCIO	464	11	69 639
V. AJACCIO	501	004	58 949
DONT PARTIE RURALE		10	10 690
C.R. Afa		001	1 726
C.R. Alata		006	2 077
C.R. Albitreccia		008	609
C.R. Appietto		017	857
C.R. Bastelicaccia		032	2 072
C.R. Grosseto-Prugna		130	1 943
C.R. Guargualé		132	69
C.R. Pietrosella		228	864
C.R. Valle-di-Mezzana		336	233
C.R. Villanova		351	240
PORTO-VECCHIO	163	4	13 461
V. PORTO-VECCHIO	201	247	9 307
DONT PARTIE RURALE		3	4 154
C.R. Bonifacio		041	2 683
C.R. Lecci		139	709
C.R. Sotta		288	762
SARTENE-PROPRIANO	102	6	7 890
DONT PARTIE URBAINE		2	6 742
V. PROPRIANO	101	249	3 217
V. SARTENE	102	272	3 525
DONT PARTIE RURALE		4	1 148
C.R. Giuncheto		127	46
C.R. Olmiccia		191	84
C.R. Pianotoli-Caldarellu		215	653
C.R. Viggianello		349	365

NOM DE LA ZONE DE PEUPLEMENT INDUSTRIEL OU URBAIN, DE L'UNITÉ URBAINE OU DE LA COMMUNE	Code de la ZPIU ou de l'unité urbaine	Code de la commune ou nombre de communes	Population sans doubles comptes en 1990
--	--	---	--

2B - HAUTE-CORSE

NOM DE LA ZONE DE PEUPEMENT INDUSTRIEL OU URBAIN, DE L'UNITÉ URBAINE OU DE LA COMMUNE	Code de la ZPIU ou de l'unité urbaine	Code de la commune ou nombre de communes	Population sans doubles comptes en 1990
---	--	---	--

BASTIA	471	39	73 856
DONT PARTIE URBAINE		7	56 219
A. BASTIA	501	6	52 446
C.U. Bastia		033	37 845
C.U. Biguglia		037	4 073
C.U. Furiani		120	3 286
C.U. San-Martino-di-Lota		305	2 466
C.U. Santa-Maria-di-Lota		309	1 826
C.U. Ville-di-Pietrabugno		353	2 950
V. BORGIO	103	042	3 773
DONT PARTIE RURALE		32	17 637
C.R. Brando		043	1 334
C.R. Castellare-di-Casinca		077	389
C.R. Farinole		109	176
C.R. Lucciana		148	3 217
C.R. Morte		166	303
C.R. Murato		172	565
C.R. Nonza		178	86
C.R. Ogliastro		183	78
C.R. Olmeta-di-Capocorso		187	104
C.R. Olmeta-di-Tuda		188	247
C.R. Penta-di-Casinca		207	1 917
C.R. Pero-Casevecchie		210	106
C.R. Pietralba		223	244
C.R. Piève		230	75
C.R. Poggio-Mezzana		242	360
C.R. Prunelli-di-Casacconi		250	146
C.R. Pruno		252	129
C.R. Rapale		257	102
C.R. Rutali		265	222
C.R. Saint-Florent		298	1 350
C.R. San-Gavino-d'Ampugnani		299	56
C.R. San-Nicolao		313	1 061
C.R. Santa-Lucia-di-Moriani		307	772
C.R. Santa-Maria-Poggio		311	600
C.R. Silvareccio		280	77
C.R. Sorio		287	126
C.R. Taglio-Isolaccio		318	526
C.R. Talasani		319	394
C.R. Vallecalle		333	95
C.R. Vescovato		346	2 329
C.R. Vignale		350	176
C.R. Volpajola		355	275
CALVI	124	14	9 950
V CALVI	104	050	4 815
DONT PARTIE RURALE		13	5 135
C.R. Algajola		010	211
C.R. Aregno		020	544
C.R. Avapessa		025	65
C.R. Cateri		084	210
C.R. Corbara		093	583
C.R. Lavatoggio		138	138
C.R. Lumio		150	895
C.R. Montegrosso		167	333
C.R. Monticello		168	944
C.R. Muro		173	276
C.R. Pigna		231	92
C.R. Sant'Antonino		296	60
C.R. Santa-Reparata-di-Balagna		316	784

NOM DE LA ZONE DE PEUPEMENT INDUSTRIEL OU URBAIN, DE L'UNITÉ URBAINE OU DE LA COMMUNE	Code de la ZPIU ou de l'unité urbaine	Code de la commune ou nombre de communes	Population sans doubles comptes en 1990
---	--	---	--

CORTE	096	8	7 263
V. CORTE	201	096	5 693
DONT PARTIE RURALE		7	1 570
C.R. Castina		083	145
C.R. Muracciolo		171	40
C.R. Noceta		177	53
C.R. Santo-Pietro-di-Venaco		315	166
C.R. Soveria		289	59
C.R. Venaco		341	614
C.R. Vivario		354	493
GHISONACCIA	147	11	11 560
V. PRUNELLI-DI-FIUMORBO	102	251	2 647
DONT PARTIE RURALE		10	8 913
C.R. Aghione		002	282
C.R. Aléria		009	2 022
C.R. Ghisonaccia		123	3 270
C.R. Ghisoni		124	335
C.R. Giuncaggio		126	76
C.R. Isolaccio-di-Fiumorbo		135	346
C.R. Poggio-di-Nazza		236	165
C.R. San-Gavino-di-Fiumorbo		365	207
C.R. Serra-di-Fiumorbo		277	205
C.R. Ventiseri		342	2 005
ILE-ROUSSE (L')	007	1	2 288
V. ILE-ROUSSE (L')	101	134	2 288

21 - COTE-D'OR

NOM DE LA ZONE DE PEUPLEMENT INDUSTRIEL OU URBAIN, DE L'UNITÉ URBAINE OU DE LA COMMUNE	Code de la ZPIU ou de l'unité urbaine	Code de la commune ou nombre de communes	Population sans doubles comptes en 1990
--	--	---	--

ARNAY-LE-DUC	049	9	4 017
C.R. Amay-le-Duc		023	2 040
C.R. Champignolles		140	84
C.R. Foissy		274	138
C.R. Lacanche		334	626
C.R. Magnien		363	337
C.R. Maligny		374	202
C.R. Mimeure		414	199
C.R. Saint-Pierre-en-Vaux		566	155
C.R. Saint-Prix-lès-Arnay		567	236
AUTUN	356	35	33 490
PARTIE URBAINE		2	20 475
PARTIE RURALE		33	13 015
DANS LE DEPARTEMENT		7	1 181
C.R. Bard-le-Régulier		046	90
C.R. Marlay		375	221
C.R. Ménessaire		403	96
C.R. Molinot		420	153
C.R. Savilly		593	69
C.R. Thury		636	310
C.R. Voudenay		715	242
BEAUNE	386	41	39 954
PARTIE URBAINE		1	21 289
PARTIE RURALE		40	18 665
DANS LE DEPARTEMENT		39	38 887
V. BEAUNE	401	054	21 289
DONT PARTIE RURALE		38	17 598
C.R. Aloxe-Corton		010	187
C.R. Baubigny		050	221
C.R. Bligny-lès-Beaune		086	1 076
C.R. Bouilland		092	145
C.R. Bouze-lès-Beaune		099	247
C.R. Chevigny-en-Vallée		170	235
C.R. Chorey		173	508
C.R. Combertault		185	223
C.R. Corberon		189	283
C.R. Corcelles-les-Arts		190	375
C.R. Corgengoux		193	250
C.R. Corgoloin		194	893
C.R. Cormot-le-Grand		195	149
C.R. Cussy-la-Colonne		221	47
C.R. Échevronne		241	230
C.R. Ivry-en-Montagne		318	195
C.R. Ladoix-Serrigny		606	1 549
C.R. Levernois		347	285
C.R. Magny-lès-Villers		368	242
C.R. Marigny-lès-Reullée		387	168
C.R. Meissey		401	318
C.R. Mercœur		405	579
C.R. Meursanges		411	312
C.R. Meursault		412	1 538
C.R. Montagny-lès-Beaune		423	763
C.R. Monthelie		428	193
C.R. Nantoux		450	155
C.R. Nolay		461	1 551
C.R. Permand-Vergelesses		480	320
C.R. Rochepot (La)		527	241

NOM DE LA ZONE DE PEUPLEMENT INDUSTRIEL OU URBAIN, DE L'UNITÉ URBAINE OU DE LA COMMUNE	Code de la ZPIU ou de l'unité urbaine	Code de la commune ou nombre de communes	Population sans doubles comptes en 1990
--	--	---	--

C.R. Ruffey-lès-Beaune		534	622
C.R. Saint-Romain		569	241
C.R. Sainte-Marie-la-Blanche		558	693
C.R. Savigny-lès-Beaune		590	1 392
C.R. Tilly		616	189
C.R. Vauchignon		658	45
C.R. Vignoles		684	552
C.R. Villers-la-Faye		698	386
CHALON-SUR-SAONE-CHAGNY	536	146	155 750
PARTIE URBAINE		18	94 534
PARTIE RURALE		128	61 216
DANS LE DEPARTEMENT		4	2 546
A. CHAGNY	260	2	6 284
DONT DANS LE DEPARTEMENT		1	938
C.U. Corpeau		196	938
DONT PARTIE RURALE		3	1 608
C.R. Chassagne-Montrachet		150	431
C.R. Ébaty		236	169
C.R. Santenay		582	1 008
CHATILLON-SUR-SEINE	292	80	23 979
PARTIE URBAINE		1	6 862
PARTIE RURALE		79	17 117
DANS LE DEPARTEMENT		72	20 388
V. CHATILLON-SUR-SEINE	205	154	6 862
DONT PARTIE RURALE		71	13 526
C.R. Aignay-le-Duc		004	455
C.R. Aisey-sur-Seine		006	172
C.R. Ampilly-le-Sec		012	424
C.R. Beaulieu		052	37
C.R. Belan-sur-Ource		058	317
C.R. Bissey-la-Côte		077	121
C.R. Boudreville		090	72
C.R. Bouix		093	181
C.R. Brémur-et-Vaurois		104	91
C.R. Brion-sur-Ource		109	245
C.R. Buncey		115	395
C.R. Cérilly		125	247
C.R. Chambain		129	36
C.R. Chamesson		134	331
C.R. Channay		143	70
C.R. Charrey-sur-Seine		149	154
C.R. Chaugey		157	19
C.R. Chaume (La)		159	135
C.R. Chaumont-le-Bois		161	74
C.R. Coulmier-le-Sec		201	286
C.R. Courban		202	142
C.R. Essarois		250	93
C.R. Étrochay		258	229
C.R. Faveroles-lès-Lucey		262	17
C.R. Fontaines-lès-Sèches		279	47
C.R. Gomméville		302	142
C.R. Grancey-sur-Ource		305	237
C.R. Griselles		309	87
C.R. Gurgy-la-Ville		312	45
C.R. Gurgy-le-Château		313	68
C.R. Laignes		336	904
C.R. Larrey		343	92
C.R. Leuglay		346	448
C.R. Lignerolles		350	48
C.R. Louesme		357	121

21 - COTE-D'OR

NOM DE LA ZONE DE PEUPEMENT INDUSTRIEL OU URBAIN, DE L'UNITÉ URBAINE OU DE LA COMMUNE	Code de la ZPIU ou de l'unité urbaine	Code de la commune ou nombre de communes	Population sans doubles comptes en 1990
---	--	---	--

NOM DE LA ZONE DE PEUPEMENT INDUSTRIEL OU URBAIN, DE L'UNITÉ URBAINE OU DE LA COMMUNE	Code de la ZPIU ou de l'unité urbaine	Code de la commune ou nombre de communes	Population sans doubles comptes en 1990
---	--	---	--

C.R. Lucey	359	55
C.R. Maisey-le-Duc	372	91
C.R. Marcenay	378	130
C.R. Massingy	393	130
C.R. Menesble	402	13
C.R. Moitron	418	58
C.R. Molesmes	419	224
C.R. Montigny-sur-Aube	432	333
C.R. Montliot-et-Courcelles	435	288
C.R. Montmoyen	438	103
C.R. Mosson	444	81
C.R. Nicey	454	171
C.R. Nod-sur-Seine	455	212
C.R. Noiron-sur-Seine	460	98
C.R. Otrée	465	85
C.R. Poinçon-lès-Larrey	488	199
C.R. Pothières	499	232
C.R. Prusly-sur-Ource	510	203
C.R. Puits	511	138
C.R. Recey-sur-Ource	519	461
C.R. Rochefort	526	65
C.R. Saint-Broing-les-Moines	543	205
C.R. Saint-Germain-le-Rocheux	549	108
C.R. Saint-Marc-sur-Seine	557	194
C.R. Sainte-Colombe-sur-Seine	545	1 151
C.R. Thoirès	628	58
C.R. Vannaire	653	38
C.R. Vanvey	655	356
C.R. Veuxhautes-sur-Aube	674	305
C.R. Villaines-en-Duesmois	685	258
C.R. Villedieu	693	77
C.R. Villers-Patras	700	123
C.R. Villiers-le-Duc	704	118
C.R. Villotte-sur-Ource	706	105
C.R. Vix	711	95
C.R. Voulaines-les-Templiers	717	383

DJON	579	329	369 386
PARTIE URBAINE		35	273 000
PARTIE RURALE		294	96 386
DANS LE DEPARTEMENT		316	367 451
DONT PARTIE URBAINE		35	273 000
V. AUXONNE	204	038	6 781
V. BRAZEY-EN-PLAINE	102	103	2 499
A. DJON	701	15	230 451
C.U. Chenôve		166	17 721
C.U. Chevigny-Saint-Sauveur		171	8 223
C.U. Daix		223	862
C.U. Dijon		231	146 703
C.U. Fontaine-lès-Dijon		278	7 856
C.U. Longvic		355	8 273
C.U. Marsannay-la-Côte		390	5 216
C.U. Neully-lès-Dijon		452	1 926
C.U. Ouges		473	965
C.U. Perrigny-lès-Dijon		481	1 381
C.U. Plombières-lès-Dijon		485	2 123
C.U. Quetigny		515	9 230
C.U. Saint-Apollinaire		540	5 577
C.U. Sennecey-lès-Dijon		605	1 535
C.U. Talant		617	12 860
V. GENLIS	201	292	5 241
A. GEVREY-CHAMBERTIN	107	3	4 242
C.U. Brochon		110	591
C.U. Fixin		265	826
C.U. Gevrey-Chambertin		295	2 825
A. IS-SUR-TILLE	202	2	5 453
C.U. Is-sur-Tille		317	4 050
C.U. Marcilly-sur-Tille		383	1 403
V. NUITS-SAINT-GEORGES	203	464	5 569
A. PONTAILLER-SUR-SAONE	103	3	2 824
C.U. Lamarche-sur-Saône		337	1 223
C.U. Pontailleur-sur-Saône		496	1 318
C.U. Vonges		713	283
A. SAINT-JEAN-DE-LOSNE	108	4	4 390
C.U. Échenon		239	707
C.U. Losne		356	1 334
C.U. Saint-Jean-de-Losne		554	1 342
C.U. Saint-Usage		577	1 007
V. SELONGEY	101	599	2 386
A. SEURRE	105	3	3 164
C.U. Jallanges		322	285
C.U. Seurre		607	2 728
C.U. Trugny		647	151
DONT PARTIE RURALE		281	94 451
C.R. Agencourt		001	361
C.R. Agey		002	208
C.R. Ahuy		003	1 283
C.R. Aiserey		005	1 111
C.R. Ancey		013	297
C.R. Antheuil		014	53
C.R. Arc-sur-Tille		021	1 950
C.R. Arceau		016	526
C.R. Arcenart		017	414
C.R. Arcey		018	42
C.R. Argilly		022	420
C.R. Asnières-lès-Dijon		027	829
C.R. Athée		028	593
C.R. Aubigny-en-Plaine		031	296
C.R. Aubigny-lès-Sombernon		033	118

21 - COTE-D'OR

NOM DE LA ZONE DE PEUPLEMENT INDUSTRIEL OU URBAIN, DE L'UNITÉ URBAINE OU DE LA COMMUNE	Code de la ZPIU ou de l'unité urbaine	Code de la commune ou nombre de communes	Population sans doubles comptes en 1990
--	--	---	--

C.R. Auvillars-sur-Saône	035		215
C.R. Avelanges	039		41
C.R. Avot	041		150
C.R. Bagnot	042		133
C.R. Barbirey-sur-Ouche	045		177
C.R. Barges	048		349
C.R. Barjon	049		34
C.R. Baume-la-Roche	051		100
C.R. Beaumont-sur-Vingeanne	053		193
C.R. Beire-le-Château	056		539
C.R. Beire-le-Fort	057		164
C.R. Bellefond	059		677
C.R. Belienueve	060	1	398
C.R. Beneuvre	063		94
C.R. Bessey-lès-Cîteaux	067		509
C.R. Bévy	070		80
C.R. Bèze	071		569
C.R. Bézouotte	072		216
C.R. Billy	074		292
C.R. Binges	076		508
C.R. Blagny-sur-Vingeanne	079		122
C.R. Blaisy-Bas	080		575
C.R. Blaisy-Haut	081		101
C.R. Blessey	084		30
C.R. Bligny-sur-Ouche	087		745
C.R. Boncourt-le-Bois	088		205
C.R. Bonnencontre	089		276
C.R. Bourberain	094		289
C.R. Boussenois	096		120
C.R. Bressy-sur-Tille	105		499
C.R. Bretenièrre	106		675
C.R. Bretigny	107		544
C.R. Brognon	111		221
C.R. Broin	112		311
C.R. Broindon	113		71
C.R. Bussière-sur-Ouche (La)	120		220
C.R. Bussy-la-Pesle	121		59
C.R. Cessey-sur-Tille	126		402
C.R. Chaignay	127		369
C.R. Chambeire	130		225
C.R. Chamblanc	131		397
C.R. Chamboeuf	132		268
C.R. Chambole-Musigny	133		355
C.R. Champagne-sur-Vingeanne	135		241
C.R. Champdôtre	138		504
C.R. Charency	144		28
C.R. Charmes	146		108
C.R. Charrey-sur-Saône	148		180
C.R. Chaume-et-Courchamp	158		131
C.R. Chauv	162		347
C.R. Chazeuil	163		188
C.R. Cheuge	167		127
C.R. Chevannay	168		41
C.R. Chevannes	169		102
C.R. Chivres	172		195

NOM DE LA ZONE DE PEUPLEMENT INDUSTRIEL OU URBAIN, DE L'UNITÉ URBAINE OU DE LA COMMUNE	Code de la ZPIU ou de l'unité urbaine	Code de la commune ou nombre de communes	Population sans doubles comptes en 1990
--	--	---	--

C.R. Cirey-lès-Pontailier			175	93
C.R. Clémencey			178	59
C.R. Clénay			179	497
C.R. Cléry			180	117
C.R. Collonges-lès-Bévy			182	70
C.R. Collonges-lès-Premières			183	655
C.R. Colombier			184	45
C.R. Comblanchien			186	540
C.R. Commarin			187	147
C.R. Corcelles-lès-Cîteaux			191	525
C.R. Corcelles-les-Monts			192	783
C.R. Couchey			200	1 267
C.R. Courlon			207	46
C.R. Courtivron			208	143
C.R. Coutemon			209	1 116
C.R. Crécey-sur-Tille			211	124
C.R. Crimolois			213	505
C.R. Crugey			214	188
C.R. Cuiserey			215	91
C.R. Curley			217	85
C.R. Curtil-Saint-Seine			218	90
C.R. Curtil-Vergy			219	78
C.R. Cussey-les-Forges			220	112
C.R. Dampierre-et-Flée			225	110
C.R. Darois			227	313
C.R. Détain-et-Bruant			228	91
C.R. Diénay			230	241
C.R. Drambon			233	112
C.R. Drée			234	52
C.R. Échannay			238	103
C.R. Échevannes			240	122
C.R. Échigey			242	184
C.R. Épagny			245	217
C.R. Épermay-sous-Gevrey			246	127
C.R. Esbarres			249	646
C.R. Étang-Vergy (L.)			254	150
C.R. Étaules			255	242
C.R. Étevaux			256	247
C.R. Fauverney			261	580
C.R. Féney			263	1 346
C.R. Flacey			266	123
C.R. Flagey-Echézeaux			267	448
C.R. Flagey-lès-Auxonne			268	148
C.R. Flammerans			269	358
C.R. Flavignerot			270	165
C.R. Fleurey-sur-Ouche			273	1 079
C.R. Foncegrive			275	152
C.R. Fontaine-Française			277	798
C.R. Fontenelle			281	109
C.R. Franxaut			285	385
C.R. Frénois			286	51
C.R. Gemeaux			290	666
C.R. Gergueil			293	72
C.R. Gerland			294	322
C.R. Gilly-lès-Cîteaux			297	517

21 - COTE-D'OR

NOM DE LA ZONE DE PEUPEMENT INDUSTRIEL OU URBAIN, DE L'UNITÉ URBAINE OU DE LA COMMUNE	Code de la ZPIU ou de l'unité urbaine	Code de la commune ou nombre de communes	Population sans doubles comptes en 1990
---	--	---	--

C.R. Giséy-sur-Ouche	300		290
C.R. Glanon	301		143
C.R. Grancey-le-Château-Neuville	304		278
C.R. Grenant-lès-Sombernon	306		121
C.R. Grosbois-en-Montagne	310		73
C.R. Grosbois-lès-Tichey	311		50
C.R. Hauteville-lès-Dijon	315		963
C.R. Heuilley-sur-Saône	316		266
C.R. Izèure	319		527
C.R. Izier	320		574
C.R. Jancigny	323		87
C.R. Labergement-Foigny	330		407
C.R. Labergement-lès-Auxonne	331		348
C.R. Labergement-lès-Seurre	332		785
C.R. Labruyère	333		174
C.R. Lamargelle	338		161
C.R. Lantenay	339		315
C.R. Lantès	340		204
C.R. Laperrière-sur-Saône	342		325
C.R. Lechâtelet	344		125
C.R. Léry	345		270
C.R. Longchamp	351	1 000	
C.R. Longeaumont	352		739
C.R. Longecourt-en-Plaine	353	1 023	
C.R. Lusigny-sur-Ouche	360		93
C.R. Lux	361		468
C.R. Magny-lès-Aubigny	366		182
C.R. Magny-Montariot	367		192
C.R. Magny-Saint-Médard	369		209
C.R. Magny-sur-Tille	370		576
C.R. Maillys (Les)	371		739
C.R. Mâlain	373		660
C.R. Marandeuil	376		58
C.R. Marey-sur-Tille	385		337
C.R. Martiens	388		363
C.R. Marsannay-le-Bois	391		592
C.R. Martois	392		60
C.R. Maxilly-sur-Saône	398		300
C.R. Meix (Le)	400		44
C.R. Mesmont	406		146
C.R. Messanges	407		173
C.R. Messigny-et-Vantoux	408	1 070	
C.R. Meuilley	409		459
C.R. Mirebeau	416	1 464	
C.R. Moloy	421		210
C.R. Montagny-lès-Seurre	424		119
C.R. Montigny-Mornay-Villeneuve-sur-Vingeanne	433		312
C.R. Montmain	436		70
C.R. Montmançon	437		164
C.R. Montoillot	439		59
C.R. Montot	440		199
C.R. Morey-Saint-Denis	442		639
C.R. Noiron-sous-Gevrey	458		394
C.R. Noiron-sur-Bèze	459		183
C.R. Norges-la-Ville	462		605

NOM DE LA ZONE DE PEUPEMENT INDUSTRIEL OU URBAIN, DE L'UNITÉ URBAINE OU DE LA COMMUNE	Code de la ZPIU ou de l'unité urbaine	Code de la commune ou nombre de communes	Population sans doubles comptes en 1990
---	--	---	--

C.R. Osilly			467	116
C.R. Orgeux			469	258
C.R. Orville			472	182
C.R. Pagny-la-Ville			474	316
C.R. Pagny-le-Château			475	477
C.R. Painblanc			476	169
C.R. Panges			477	71
C.R. Pasques			478	285
C.R. Pelleray			479	106
C.R. Perrigny-sur-l'Ognon			482	483
C.R. Pichanges			483	211
C.R. Pluvault			486	502
C.R. Pluvet			487	267
C.R. Poiseul-lès-Saulx			491	51
C.R. Poncey-lès-Athée			493	380
C.R. Poncey-sur-l'Ingon			494	66
C.R. Pont			495	83
C.R. Pouilly-sur-Saône			502	539
C.R. Pouilly-sur-Vingeanne			503	81
C.R. Prâlon			504	71
C.R. Premeaux-Prissey			506	332
C.R. Premières			507	120
C.R. Prenoys			508	299
C.R. Quémigny-Poisot			513	167
C.R. Quincey			517	316
C.R. Remilly-en-Montagne			520	93
C.R. Remilly-sur-Tille			521	686
C.R. Renève			522	406
C.R. Reulle-Vergy			523	105
C.R. Rouvres-en-Plaine			532	797
C.R. Ruffey-lès-Echirey			535	867
C.R. Saint-Bernard			542	236
C.R. Saint-Helier			552	27
C.R. Saint-Jean-de-Bœuf			553	56
C.R. Saint-Julien			555	1 221
C.R. Saint-Léger-Triey			556	146
C.R. Saint-Martin-du-Mont			561	332
C.R. Saint-Nicolas-lès-Cîteaux			564	400
C.R. Saint-Philibert			565	391
C.R. Saint-Sauveur			571	171
C.R. Saint-Seine-en-Bâche			572	186
C.R. Saint-Seine-l'Abbaye			573	326
C.R. Saint-Seine-sur-Vingeanne			574	271
C.R. Saint-Symphorien-sur-Saône			575	302
C.R. Saint-Victor-sur-Ouche			578	222
C.R. Sainte-Marie-sur-Ouche			559	593
C.R. Salives			579	180
C.R. Salmaise			580	157
C.R. Saulon-la-Chapelle			585	810
C.R. Saulon-la-Rue			586	451
C.R. Saux-le-Duc			587	201
C.R. Saussy			589	116
C.R. Savigny-le-Sec			591	741
C.R. Savigny-sous-Mâlain			592	168
C.R. Savolles			595	98

21 - COTE-D'OR

NOM DE LA ZONE DE PEUPLEMENT INDUSTRIEL OU URBAIN, DE L'UNITÉ URBAINE OU DE LA COMMUNE	Code de la ZPIU ou de l'unité urbaine	Code de la commune ou nombre de communes	Population sans doubles comptes en 1990
--	--	---	--

C.R. Savouges	596		153
C.R. Segrois	597		71
C.R. Semazanges	601		95
C.R. Soirans-Fouffrans	609		330
C.R. Soissons-sur-Nacey	610		216
C.R. Sombornon	611		773
C.R. Spoy	614		246
C.R. Talnay	618		521
C.R. Tanay	619		250
C.R. Tarsul	620		127
C.R. Tart-l'Abbaye	621		195
C.R. Tart-le-Bas	622		211
C.R. Tart-le-Haut	623		702
C.R. Tellecey	624		108
C.R. Temant	625		73
C.R. Thorey-en-Plaine	632		611
C.R. Thorey-sur-Ouche	634		121
C.R. Til-Châtel	638		768
C.R. Tillenay	639		476
C.R. Tréclun	643		213
C.R. Trochères	644		118
C.R. Trouhans	645		674
C.R. Trouhaut	646		129
C.R. Turcey	648		174
C.R. Urcy	650		83
C.R. Val-Suzon	651		194
C.R. Varanges	656		572
C.R. Varois-et-Chaignot	657		1 717
C.R. Velars-sur-Ouche	661		1 422
C.R. Vernois-lès-Vesvres	665		164
C.R. Vernot	666		74
C.R. Véronnes	667		316
C.R. Verrey-sous-Salmaise	670		301
C.R. Veuvev-sur-Ouche	673		161
C.R. Vieilmoulin	679		69
C.R. Vielverge	680		443
C.R. Viévigne	682		171
C.R. Villars-Fontaine	688		117
C.R. Villebichot	691		275
C.R. Villecomte	692		191
C.R. Villers-les-Pots	699		855
C.R. Villers-Rotin	701		129
C.R. Villey-sur-Tille	702		259
C.R. Villette-Saint-Seine	705		50
C.R. Vosne-Romanée	714		464
C.R. Vougeot	716		176
DOLE	456	91	67 844
PARTIE URBAINE		10	39 590
PARTIE RURALE		81	28 254
DANS LE DEPARTEMENT		2	343
C.R. Samerey		581	156
C.R. Tichey		637	187

NOM DE LA ZONE DE PEUPLEMENT INDUSTRIEL OU URBAIN, DE L'UNITÉ URBAINE OU DE LA COMMUNE	Code de la ZPIU ou de l'unité urbaine	Code de la commune ou nombre de communes	Population sans doubles comptes en 1990
--	--	---	--

MONTBARD-SEMUR-EN-AUXOIS	341	90	32 148
PARTIE URBAINE		5	16 212
PARTIE RURALE		85	15 936
DANS LE DEPARTEMENT		85	31 415
DONT PARTIE URBAINE		5	16 212
A. MONTBARD	206	2	7 456
C.U. Crépand		212	348
C.U. Montbard		425	7 108
V. SEMUR-EN-AUXOIS	109	603	4 545
A. VENAREY-LES-LAUMES	106	2	4 211
C.U. Alise-Sainte-Reine		008	667
C.U. Venarey-les-Laumes		663	3 544
DONT PARTIE RURALE		80	15 203
C.R. Aisy-sous-Thil		007	229
C.R. Arnay-sous-Vitteaux		024	160
C.R. Arrans		025	86
C.R. Athie		029	70
C.R. Bard-lès-Époisses		047	66
C.R. Benoisey		064	88
C.R. Bierre-lès-Semur		073	76
C.R. Brain		100	35
C.R. Brianny		108	98
C.R. Buffon		114	190
C.R. Bussy-le-Grand		122	246
C.R. Champ-d'Oiseau		137	76
C.R. Chassey		151	114
C.R. Clamerey		177	193
C.R. Corpey-la-Chapelle		197	28
C.R. Corrombles		198	201
C.R. Corsaint		199	117
C.R. Courcelles-lès-Montbard		204	116
C.R. Courcelles-lès-Semur		205	193
C.R. Darcey		226	328
C.R. Époisses		247	794
C.R. Éringes		248	70
C.R. Fain-lès-Montbard		259	341
C.R. Fain-lès-Moutiers		260	141
C.R. Flavigny-sur-Ozerain		271	411
C.R. Flée		272	136
C.R. Forléans		282	77
C.R. Fresnes		287	169
C.R. Frôlois		288	240
C.R. Genay		291	308
C.R. Gissey-sous-Flavigny		299	93
C.R. Grésigny-Sainte-Reine		307	138
C.R. Grignon		308	244
C.R. Jeux-lès-Bard		324	42
C.R. Juilly		329	49
C.R. Lantilly		341	112
C.R. Lucenay-le-Duc		358	209
C.R. Magny-la-Ville		365	59
C.R. Marcigny-sous-Thil		380	43
C.R. Marigny-le-Cahouët		386	290
C.R. Marmagne		389	281
C.R. Massingy-lès-Semur		394	120
C.R. Ménétreux-le-Ptois		404	467
C.R. Millery		413	344
C.R. Montberthault		426	224

21 - COTE-D'OR

NOM DE LA ZONE DE PEUPEMENT INDUSTRIEL OU URBAINE, DE L'UNITÉ URBAINE OU DE LA COMMUNE	Code de la ZPIU ou de l'unité urbaine	Code de la commune ou nombre de communes	Population sans doubles comptes en 1990
--	--	---	--

NOM DE LA ZONE DE PEUPEMENT INDUSTRIEL OU URBAINE, DE L'UNITÉ URBAINE OU DE LA COMMUNE	Code de la ZPIU ou de l'unité urbaine	Code de la commune ou nombre de communes	Population sans doubles comptes en 1990
--	--	---	--

C.R. Montigny-Montfort		429	318
C.R. Montigny-Saint-Barthélemy		430	77
C.R. Montigny-sur-Armançon		431	101
C.R. Moutiers-Saint-Jean		446	265
C.R. Mussy-la-Fosse		448	92
C.R. Nan-sous-Thil		449	164
C.R. Nogent-lès-Montbard		456	175
C.R. Normier		463	47
C.R. Pont-et-Massène		497	137
C.R. Pouillenay		500	523
C.R. Précý-sous-Thil		505	603
C.R. Quincerot		516	57
C.R. Quincy-le-Vicomte		518	172
C.R. Roilly		529	39
C.R. Rougemont		530	158
C.R. Saint-Euphrône		547	170
C.R. Saint-Germain-lès-Senailly		550	100
C.R. Saint-Rémy		568	884
C.R. Seigny		598	164
C.R. Senailly		604	157
C.R. Souhey		612	75
C.R. Thenissey		627	131
C.R. Thoste		635	114
C.R. Torcy-et-Pouigny		640	190
C.R. Touillon		641	493
C.R. Toutry		642	496
C.R. Velogny		662	43
C.R. Vic-de-Chassenay		676	264
C.R. Vic-sous-Thil		678	209
C.R. Vieux-Château		681	93
C.R. Villaines-les-Prévôtes		686	125
C.R. Villars-et-Villemotte		689	137
C.R. Villeferry		694	35
C.R. Villeneuve-sous-Charigny		696	92
C.R. Visermy		709	191
POUILLY-EN-AUXOIS	016	9	2 769
C.R. Bellenot-sous-Pouilly		062	188
C.R. Chailly-sur-Armançon		128	193
C.R. Civy-en-Montagne		176	76
C.R. Créancey		210	334
C.R. Maconge		362	76
C.R. Meilly-sur-Rouvres		399	163
C.R. Pouilly-en-Auxois		501	1 372
C.R. Thoisy-le-Désert		630	147
C.R. Vandenesse-en-Auxois		652	220
SAULIEU	097	13	7 632
PARTIE URBAINE		1	2 917
PARTIE RURALE		12	4 715
DANS LE DEPARTEMENT		10	5 994
V. SAULIEU	104	584	2 917
DONT PARTIE RURALE		9	3 077
C.R. Liernais		349	628
C.R. Molphey		422	136
C.R. Roche-en-Brenil (La)		525	890
C.R. Rouvray		531	601
C.R. Saint-Andeux		538	93
C.R. Saint-Didier		546	174
C.R. Saint-Germain-de-Modéon		548	173
C.R. Saint-Martin-de-la-Mer		560	288
C.R. Sancey-lès-Rouvray		608	94

TONNERRE	226	47	17 785
PARTIE URBAINE		2	6 605
PARTIE RURALE		45	11 180
DANS LE DEPARTEMENT		2	271
C.R. Asnières-en-Montagne		026	180
C.R. Verdonnet		664	91

22 - COTES-D'ARMOR

NOM DE LA ZONE DE PEUPEMENT INDUSTRIEL OU URBAIN, DE L'UNITÉ URBAINE OU DE LA COMMUNE	Code de la ZPIU ou de l'unité urbaine	Code de la commune ou nombre de communes	Population sans doubles comptes en 1990
---	--	---	--

CALLAC	013	1	2 592
V. CALLAC	102	025	2 592
CARHAIX-PLOUGUER	231	11	17 882
PARTIE URBAINE		1	8 198
PARTIE RURALE		10	9 684
DANS LE DEPARTEMENT		4	3 551
C.R. Maël-Carhaix		137	1 613
C.R. Moustoir (La)		157	549
C.R. Plévin		202	781
C.R. Treffrin		351	608
DINAN	460	49	68 965
A. DINAN	401	5	23 416
C.U. Dinan		050	11 591
C.U. Lanvallay		118	3 310
C.U. Léhon		123	3 219
C.U. Quévert		259	3 007
C.U. Trélevan		364	2 289
DONT PARTIE RURALE		44	45 549
C.R. Aucaleuc		003	601
C.R. Bobital		008	934
C.R. Broons		020	2 327
C.R. Brusvily		021	794
C.R. Calorguen		026	508
C.R. Caulnes		032	1 992
C.R. Champs-Géraux (Les)		035	943
C.R. Corseul		048	1 987
C.R. Évran		056	1 561
C.R. Hinglé (Le)		082	732
C.R. Jugon-les-Lacs		084	1 283
C.R. Landec (La)		097	472
C.R. Langrolay-sur-Rance		103	584
C.R. Languédias		104	464
C.R. Languenan		105	811
C.R. Lanreles		114	916
C.R. Mégrit		145	654
C.R. Merdrignac		147	2 791
C.R. Piélan-le-Petit		180	1 525
C.R. Plénée-Jugon		185	2 235
C.R. Pleslin-Trigavou		190	2 830
C.R. Ploudihen-sur-Rance		197	2 495
C.R. Plouër-sur-Rance		213	2 438
C.R. Plumaudan		239	787
C.R. Quiou (Le)		263	286
C.R. Saint-André-des-Eaux		274	204
C.R. Saint-Carné		280	787
C.R. Saint-Hélen		299	974
C.R. Saint-Judoce		306	422
C.R. Saint-Juvat		308	678
C.R. Saint-Maden		312	246
C.R. Saint-Maudez		315	222
C.R. Saint-Michel-de-Piélan		318	277
C.R. Saint-Samson-sur-Rance		327	1 180
C.R. Taden		339	1 698
C.R. Tramain		341	483
C.R. Trébédan		342	391
C.R. Trédias		348	478
C.R. Tréfumel		352	262
C.R. Trémoré		371	954

NOM DE LA ZONE DE PEUPEMENT INDUSTRIEL OU URBAIN, DE L'UNITÉ URBAINE OU DE LA COMMUNE	Code de la ZPIU ou de l'unité urbaine	Code de la commune ou nombre de communes	Population sans doubles comptes en 1990
---	--	---	--

C.R. Trévron		380	679
C.R. Vicomté-sur-Rance (La)		385	779
C.R. Vidé-Guingalan		388	820
C.R. Yvignac		391	1 065
DINARD	295	9	24 368
PARTIE URBAINE		7	23 714
PARTIE RURALE		2	654
DANS LE DEPARTEMENT		4	4 233
A. DINARD	452	7	23 714
DONT DANS LE DEPARTEMENT		2	3 579
C.U. Lanceloux		094	1 245
C.U. Ploubalay		209	2 334
DONT PARTIE RURALE		2	654
C.R. Plessix-Balissou		192	94
C.R. Trémereuc		368	560
ERQUY	108	5	8 499
V. ERQUY	107	054	3 568
DONT PARTIE RURALE		4	4 931
C.R. Bouillie (La)		012	711
C.R. Fréhel		179	1 995
C.R. Hénansal		077	936
C.R. Plurien		242	1 289
GUINGAMP	405	32	44 629
DONT PARTIE URBAINE		5	22 631
V. BEGARD	111	004	4 906
A. GUINGAMP	302	4	17 725
C.U. Grâce		067	2 481
C.U. Guingamp		070	7 905
C.U. Pabu		161	2 772
C.U. Ploumagoar		225	4 567
DONT PARTIE RURALE		27	21 998
C.R. Belle-Isle-en-Terre		005	1 067
C.R. Brélicy		018	325
C.R. Coadout		040	483
C.R. Faouët (Le)		057	250
C.R. Gommenec'h		063	421
C.R. Gouélin		065	1 258
C.R. Karmoroc'h		091	268
C.R. Landebaéron		095	183
C.R. Lanleff		108	101
C.R. Loc-Ervel		129	81
C.R. Louargal		135	2 128
C.R. Merzer (Le)		150	715
C.R. Moustéru		156	609
C.R. Pédernec		164	1 633
C.R. Ploézal		204	1 232
C.R. Plouéc-du-Trieux		212	1 087
C.R. Plouisy		223	1 730
C.R. Pommerit-le-Vicomte		248	1 690
C.R. Pontrieux		250	1 050
C.R. Quemper-Guézennec		256	1 029
C.R. Saint-Adrien		271	306
C.R. Saint-Agathon		272	1 453
C.R. Saint-Clet		283	744
C.R. Saint-Laurent		310	437
C.R. Squiffiec		338	560
C.R. Trégamus		354	795
C.R. Trégonneau		358	363

22 - COTES-D'ARMOR

NOM DE LA ZONE DE PEUPEMENT INDUSTRIEL OU URBAIN, DE L'UNITÉ URBAINE OU DE LA COMMUNE	Code de la ZPIU ou de l'unité urbaine	Code de la commune ou nombre de communes	Population sans doubles comptes en 1990
---	--	---	--

LAMBALLE	181	7	14 547
V. LAMBALLE	206	093	9 894
DONT PARTIE RURALE		6	4 653
C.R. Andel		002	727
C.R. Landéhen		098	941
C.R. Meslin		151	655
C.R. Noyal		160	754
C.R. Plédéliac		175	1 232
C.R. Saint-Rieul		326	344
LANNION	482	47	80 847
PARTIE URBAINE		11	45 144
PARTIE RURALE		36	35 703
DANS LE DEPARTEMENT		46	79 621
DONT PARTIE URBAINE		11	45 144
A. LANNION	303	2	19 667
C.U. Lannion		113	16 958
C.U. Ploubezre		211	2 709
A. PERROS-GUIREC	301	4	13 268
C.U. Louannec		134	2 195
C.U. Perros-Guirec		168	7 497
C.U. Saint-Quay-Perros		324	1 375
C.U. Trégastel		353	2 201
V. PLESTIN-LES-GREVES	106	194	3 237
V. TREBEURDEN	105	343	3 094
A. TREGUIER	202	3	5 878
C.U. Plouguel		221	2 056
C.U. Trédarzec		347	1 023
C.U. Tréguier		362	2 799
DONT PARTIE RURALE		35	34 477
C.R. Berhet		006	217
C.R. Camiez		028	731
C.R. Caouénnec-Larvézéac		030	582
C.R. Cavan		034	1 080
C.R. Coatréven		042	415
C.R. Hengoat		078	214
C.R. Kermaria-Sulard		090	648
C.R. Langoat		101	942
C.R. Lanmérin		110	328
C.R. Lanvellec		119	594
C.R. Mantallot		141	163
C.R. Minihy-Tréguier		152	1 024
C.R. Penvenan		166	2 489
C.R. Pleumeur-Bodou		198	3 677
C.R. Plouaret		207	2 099
C.R. Plougrescant		218	1 471
C.R. Ploulec'h		224	1 404
C.R. Ploumilliau		226	2 223
C.R. Plounévez-Moédec		228	1 482
C.R. Plufur		238	520
C.R. Pommerit-Jaudy		247	972
C.R. Pouldouran		253	146
C.R. Prat		254	1 027
C.R. Quemperven		257	350
C.R. Roche-Derrien (La)		264	883
C.R. Rospez		265	1 622
C.R. Saint-Michel-en-Grève		319	376
C.R. Tonquédec		340	1 061
C.R. Trédrez		349	1 155
C.R. Trélévern		363	1 254

NOM DE LA ZONE DE PEUPEMENT INDUSTRIEL OU URBAIN, DE L'UNITÉ URBAINE OU DE LA COMMUNE	Code de la ZPIU ou de l'unité urbaine	Code de la commune ou nombre de communes	Population sans doubles comptes en 1990
---	--	---	--

C.R. Trémel		366	403
C.R. Trévou-Tréguignec		379	1 210
C.R. Trézény		381	304
C.R. Troguéry		383	224
C.R. Vieux-Marché (Le)		387	1 187
LOUDEAC	331	17	30 044
PARTIE URBAINE		1	9 820
PARTIE RURALE		16	20 224
DANS LE DEPARTEMENT		12	23 398
V. LOUDEAC	205	136	9 820
DONT PARTIE RURALE		11	13 578
C.R. Chêze (La)		039	597
C.R. Fermière (La)		058	470
C.R. Hémonstoir		075	671
C.R. Motte (La)		155	1 838
C.R. Plémet		183	3 071
C.R. Plouguenast		219	1 781
C.R. Prénessaye (La)		255	854
C.R. Saint-Barnabé		275	1 459
C.R. Saint-Caradec		279	1 088
C.R. Saint-Maudan		314	404
C.R. Trévé		376	1 345
MORLAIX	452	30	64 812
PARTIE URBAINE		4	28 419
PARTIE RURALE		26	36 393
DANS LE DEPARTEMENT		1	649
C.R. Plounérin		227	649
PAIMPOL	300	12	25 170
V. PAIMPOL	203	162	7 856
DONT PARTIE RURALE		11	17 314
C.R. Kerfot		086	617
C.R. Lanloup		109	195
C.R. Lanmodez		111	392
C.R. Lézardrieux		127	1 707
C.R. Pléhédel		178	1 085
C.R. Pleubian		195	2 963
C.R. Pleudaniel		196	936
C.R. Ploubazlanec		210	3 725
C.R. Plouézec		214	3 089
C.R. Plourivo		233	1 932
C.R. Yvias		390	673
PONTIVY	392	21	41 368
PARTIE URBAINE		1	13 140
PARTIE RURALE		20	28 228
DANS LE DEPARTEMENT		2	2 433
C.R. Caurel		033	384
C.R. Mûr-de-Bretagne		158	2 049
ROSTRENN	122	6	9 720
V. ROSTRENN	109	266	3 664
DONT PARTIE RURALE		5	6 056
C.R. Gouarec		064	1 026
C.R. Laniscat		107	876
C.R. Perret		167	220
C.R. Plélauff		181	679
C.R. Plouguernevel		220	3 255

22 - COTES-D'ARMOR

NOM DE LA ZONE DE PEUPEMENT INDUSTRIEL OU URBAIN, DE L'UNITÉ URBAINE OU DE LA COMMUNE	Code de la ZPIU ou de l'unité urbaine	Code de la commune ou nombre de communes	Population sans doubles comptes en 1990
---	--	---	--

SAINT-BRIEUC	542	60	169 396
DONT PARTIE URBAINE		13	107 592
A. BINIC	204	3	7 937
C.U. Binic		007	2 798
C.U. Étables-sur-Mer		055	2 121
C.U. Saint-Quay-Portrieux		325	3 018
V. PLEDRAN	201	176	5 395
V. PLENEUF-VAL-ANDRE	108	186	3 600
V. PLOUHA	110	222	4 197
V. QUINTIN	103	262	2 602
A. SAINT-BRIEUC	501	6	83 861
C.U. Languoux		106	5 938
C.U. Plérin		187	12 108
C.U. Ploufragan		215	10 583
C.U. Saint-Brieuc		278	44 752
C.U. Trégueux		360	6 970
C.U. Yffiniac		389	3 510
DONT PARTIE RURALE		47	61 804
C.R. Bréhand		015	1 287
C.R. Châtelaudren		038	947
C.R. Coëtmeux		044	1 236
C.R. Cohiniac		045	370
C.R. Foëil (Le)		059	1 085
C.R. Hénon		079	1 740
C.R. Hermitage-Lorge (L')		080	630
C.R. Hillion		081	3 591
C.R. Lanfains		099	828
C.R. Lannebert		112	353
C.R. Lanrodec		116	801
C.R. Lantic		117	1 075
C.R. Lanvollon		121	1 427
C.R. Méaugon (La)		144	993
C.R. Moncontour		153	901
C.R. Morieux		154	665
C.R. Plaine-Haute		170	1 117
C.R. Plaintel		171	3 557
C.R. Planguenoual		173	1 518
C.R. Pléguien		177	824
C.R. Plélo		182	2 359
C.R. Plémy		184	1 470
C.R. Plomeuf		188	844
C.R. Plœuc-sur-Lié		203	2 932
C.R. Plouagat		206	2 154
C.R. Plourhan		232	1 326
C.R. Plouvara		234	933
C.R. Pludual		236	429
C.R. Pommeret		246	1 696
C.R. Pordic		251	4 635
C.R. Quessoy		258	3 105
C.R. Saint-Alban		273	1 662
C.R. Saint-Brandan		277	2 184
C.R. Saint-Carreuc		281	1 217
C.R. Saint-Donan		287	1 278
C.R. Saint-Hervé		300	409
C.R. Saint-Julien		307	1 747
C.R. Saint-Trimoël		332	296
C.R. Trédaniel		346	747
C.R. Trégomeur		356	682

NOM DE LA ZONE DE PEUPEMENT INDUSTRIEL OU URBAIN, DE L'UNITÉ URBAINE OU DE LA COMMUNE	Code de la ZPIU ou de l'unité urbaine	Code de la commune ou nombre de communes	Population sans doubles comptes en 1990
---	--	---	--

C.R. Tréguiedel		361	500
C.R. Tréméloir		367	424
C.R. Tréméven		370	286
C.R. Trémuson		372	1 482
C.R. Trassignaux		375	512
C.R. Trévencuc		377	607
C.R. Uzel		384	943
SAINT-CAST-LE-GUILDON	229	15	17 826
DONT PARTIE URBAINE		2	5 600
V. PLANCOET	101	172	2 507
V. SAINT-CAST-LE-GUILDON	104	282	3 093
DONT PARTIE RURALE		13	12 226
C.R. Bourseul		014	947
C.R. Créhen		049	1 493
C.R. Hénambihen		076	1 346
C.R. Landébia		096	447
C.R. Malignon		143	1 613
C.R. Pléboulle		174	711
C.R. Pléven		200	578
C.R. Plorec-sur-Arguenon		205	473
C.R. Pluduno		237	1 692
C.R. Ruca		268	544
C.R. Saint-Jacut-de-la-Mer		302	797
C.R. Saint-Lormel		311	787
C.R. Saint-Pôtan		323	798

23 - CREUSE

NOM DE LA ZONE DE PEUPLEMENT INDUSTRIEL OU URBAIN, DE L'UNITÉ URBAINE OU DE LA COMMUNE	Code de la ZPIU ou de l'unité urbaine	Code de la commune ou nombre de communes	Population sans doubles comptes en 1990
--	--	---	--

AIGURANDE	015	3	2 763
DANS LE DEPARTEMENT		2	831
C.R. Forêt-du-Temple (La)	084		163
C.R. Méasnes	130		668
AUBUSSON	141	15	11 229
V. AUBUSSON	201	008	5 097
DONT PARTIE RURALE		14	6 132
C.R. Belegarde-en-Marche	020		425
C.R. Blessac	024		495
C.R. Chaussade (La)	059		105
C.R. Croze	071		202
C.R. Felletin	079		1 985
C.R. Moutier-Rozeille	140		446
C.R. Saint-Alpinien	179		350
C.R. Saint-Amand	180		534
C.R. Saint-Maixant	210		255
C.R. Saint-Marc-à-Frongier	211		407
C.R. Saint-Michel-de-Veisse	222		177
C.R. Saint-Pardoux-le-Neuf	228		164
C.R. Saint-Quentin-la-Chabanne	238		443
C.R. Sainte-Feyre-la-Montagne	194		144
BENEVENT-L'ABBAYE	008	4	2 382
C.R. Bénévent-l'Abbaye	021		837
C.R. Ceyroux	042		135
C.R. Marsac	124		781
C.R. Mournoux	137		629
BONNAT	042	7	3 795
C.R. Bétête	022		525
C.R. Blaudeix	023		104
C.R. Bonnat	025		1 387
C.R. Champsanglard	049		202
C.R. Clugnat	064		752
C.R. Genouillac	089		775
C.R. Malval	121		50
BOURGANEUF	048	3	3 973
V. BOURGANEUF	102	030	3 385
DONT PARTIE RURALE		2	588
C.R. Bosmoreau-les-Mines	027		249
C.R. Masbaraud-Mérignat	126		339
BOUSSAC	023	3	3 078
A. BOUSSAC	101	2	2 551
C.U. Boussac	031		1 652
C.U. Boussac-Bourg	032		899
C.R. Saint-Silvain-Bas-le-Roc	240		527
DUN-LE-PALESTEL	024	6	3 090
C.R. Colondannes	065		347
C.R. Crozant	070		636
C.R. Dun-le-Palestel	075		1 203
C.R. Maison-Feyne	117		314
C.R. Saint-Germain-Beaupré	199		406
C.R. Saint-Léger-Bridereix	207		184
GUERET	371	41	36 719
V. GUERET	301	096	14 706
DONT PARTIE RURALE		40	22 013
C.R. Ahun	001		1 481
C.R. Ajain	002		982
C.R. Brionne (La)	033		348
C.R. Bussière-Dunoise	036		1 139
C.R. Chamberaud	043		113

NOM DE LA ZONE DE PEUPLEMENT INDUSTRIEL OU URBAIN, DE L'UNITÉ URBAINE OU DE LA COMMUNE	Code de la ZPIU ou de l'unité urbaine	Code de la commune ou nombre de communes	Population sans doubles comptes en 1990
--	--	---	--

C.R. Chapelle-Saint-Marial (La)	051		94
C.R. Chapelle-Taillefert (La)	052		310
C.R. Chénéraillies	061		794
C.R. Cressat	068		552
C.R. Donzeil (Le)	074		197
C.R. Glènic	092		605
C.R. Jarnages	100		449
C.R. Lavaveix-les-Mines	105		964
C.R. Lépinas	107		225
C.R. Maisonnisses	118		206
C.R. Mazeirat	128		142
C.R. Moutier-d'Ahun	138		195
C.R. Peyrabout	150		162
C.R. Pionnat	154		682
C.R. Portarion	155		350
C.R. Saint-Christophe	186		133
C.R. Saint-Éloi	191		175
C.R. Saint-Fiel	195		709
C.R. Saint-Georges-la-Pouge	197		328
C.R. Saint-Hilaire-la-Plaine	201		237
C.R. Saint-Hilaire-le-Château	202		296
C.R. Saint-Laurent	206		478
C.R. Saint-Léger-le-Guéretois	208		446
C.R. Saint-Marial-le-Mort	214		255
C.R. Saint-Pardoux-les-Cards	229		352
C.R. Saint-Silvain-Montaigut	242		198
C.R. Saint-Sulpice-le-Guéretois	245		1 879
C.R. Saint-Vaury	247		2 059
C.R. Saint-Yrieix-les-Bois	250		326
C.R. Sainte-Feyre	193		2 250
C.R. Sardent	168		845
C.R. Saunière (La)	169		532
C.R. Savennes	170		225
C.R. Sous-Parsat	175		155
C.R. Vigeville	262		145
LIMOGES	572	144	313 110
PARTIE URBAINE		16	207 230
PARTIE RURALE		128	105 880
DANS LE DEPARTEMENT		1	425
C.R. Saint-Martin-Sainte-Catherine		217	425
MONTLUCON	496	39	91 176
PARTIE URBAINE		8	68 302
PARTIE RURALE		31	22 874
DANS LE DEPARTEMENT		3	3 577
C.R. Budelière		035	756
C.R. Chambon-sur-Voueize		045	1 105
C.R. Évaux-les-Bains		076	1 716
SOUTERRAINE (LA)	109	6	8 557
V. SOUTERRAINE (LA)	202	176	5 459
DONT PARTIE RURALE		5	3 098
C.R. Chamborand		047	266
C.R. Lizières		111	303
C.R. Saint-Maurice-la-Souterraine		219	1 089
C.R. Saint-Pierre-de-Fursac		231	805
C.R. Saint-Priest-la-Feuille		235	635

23 - CREUSE

NOM DE LA ZONE DE PEUPLEMENT INDUSTRIEL OU URBAIN, DE L'UNITÉ URBAINE OU DE LA COMMUNE	Code de la ZPIU ou de l'unité urbaine	Code de la commune ou nombre de communes	Population sans doubles comptes en 1990
--	--	---	--

USSEL	281	28	22 530
PARTIE URBAINE		2	14 244
PARTIE RURALE		26	8 286
DANS LE DEPARTEMENT		2	1 112
C.R. Courine (La)		067	1 057
C.R. Saint-Oradou-de-Chirouze		224	55

NOM DE LA ZONE DE PEUPLEMENT INDUSTRIEL OU URBAIN, DE L'UNITÉ URBAINE OU DE LA COMMUNE	Code de la ZPIU ou de l'unité urbaine	Code de la commune ou nombre de communes	Population sans doubles comptes en 1990
--	--	---	--

Ce tableau est le résultat de la mise à jour de la base de données de la population de 1990.
 Il est le fruit de la collaboration de l'INSEE et de la Direction Départementale de l'Équipement et de l'Urbanisme.
 Les données sont issues de la base de données de la population de 1990 et de la base de données de l'Équipement et de l'Urbanisme.
 Elles sont donc susceptibles d'être modifiées en fonction de l'évolution de la population et de l'urbanisme.
 Elles ne sont pas à considérer comme définitives.

24 - DORDOGNE

NOM DE LA ZONE DE PEUPEMENT INDUSTRIEL OU URBAIN, DE L'UNITÉ URBAINE OU DE LA COMMUNE	Code de la ZPIU ou de l'unité urbaine	Code de la commune ou nombre de communes	Population sans doubles comptes en 1990
---	--	---	--

ANGOULEME-LA-ROCHEFOUCAULD	552	167	201 092
PARTIE URBAINE		19	112 669
PARTIE RURALE		148	88 423
DANS LE DEPARTEMENT		4	1 415
C.R. Beaussac		033	212
C.R. Rochebeaucourt-et-Argentine (La)		353	424
C.R. Saint-Paul-Lizonne		482	347
C.R. Varaignes		565	432
BERGERAC	465	63	69 751
DONT PARTIE URBAINE		9	41 773
A. BERGERAC	401	4	34 055
C.U. Bergerac		037	26 899
C.U. Force (La)		222	2 261
C.U. Lembras		237	1 174
C.U. Prigonrieux		340	3 721
A. CREYSSE	105	3	3 908
C.U. Creysse		145	2 336
C.U. Mouleydier		296	1 049
C.U. Saint-Germain-et-Mons		419	523
A. LALINDE	104	2	3 810
C.U. Couze-et-Saint-Front		143	781
C.U. Lalinde		223	3 029
DONT PARTIE RURALE		54	27 978
C.R. Badefols-sur-Dordogne		022	188
C.R. Baneuil		023	299
C.R. Bayac		027	328
C.R. Beaumont		028	1 155
C.R. Beleymas		034	206
C.R. Bourniagues		054	466
C.R. Calès		073	289
C.R. Campsegret		077	403
C.R. Cause-de-Clérans		088	278
C.R. Clermont-de-Beauregard		123	123
C.R. Cours-de-Pile		140	1 329
C.R. Cunèges		148	201
C.R. Faux		177	586
C.R. Flaugeac		181	196
C.R. Fleix (Le)		182	1 278
C.R. Gageac-et-Rouillac		193	440
C.R. Gardonne		194	1 383
C.R. Ginestet		197	708
C.R. Labouquerie		219	202
C.R. Lamorzie-Montastruc		224	539
C.R. Lamorzie-Saint-Martin		225	2 010
C.R. Lanquais		228	527
C.R. Laveyssière		233	119
C.R. Lunas		246	297
C.R. Maurons		259	871
C.R. Mauzac-et-Grand-Castang		260	958
C.R. Mescoules		267	144
C.R. Molières		273	315
C.R. Montbazillac		274	902
C.R. Monsac		281	145
C.R. Pezuls		327	130
C.R. Pomport		331	655
C.R. Pontours		334	187
C.R. Pressignac-Vicq		338	365
C.R. Queyssac		345	439

NOM DE LA ZONE DE PEUPEMENT INDUSTRIEL OU URBAIN, DE L'UNITÉ URBAINE OU DE LA COMMUNE	Code de la ZPIU ou de l'unité urbaine	Code de la commune ou nombre de communes	Population sans doubles comptes en 1990
---	--	---	--

C.R. Ribagnac		351	278
C.R. Rouffignac-de-Sigoulès		357	282
C.R. Saint-Agne		361	325
C.R. Saint-Capraise-de-Lalinde		382	584
C.R. Saint-Félix-de-Villadeix		405	286
C.R. Saint-Georges-Blancaneix		413	180
C.R. Saint-Georges-de-Montclard		414	258
C.R. Saint-Jean-d'Eyraud		427	166
C.R. Saint-Laurent-des-Vignes		437	709
C.R. Saint-Nexans		472	772
C.R. Saint-Pierre-d'Eyraud		487	1 476
C.R. Saint-Sauveur		499	605
C.R. Sainte-Alvère		362	756
C.R. Sigoulès		534	603
C.R. Singleyrac		536	164
C.R. Trémolat		558	625
C.R. Varennes		566	377
C.R. Verdon		570	38
C.R. Villamblard		581	813
BRIVE-LA-GAILLARDE	504	48	97 332
PARTIE URBAINE		8	68 249
PARTIE RURALE		40	29 083
DANS LE DEPARTEMENT		1	568
A. BRIVE-LA-GAILLARDE	554	6	64 379
DONT DANS LE DEPARTEMENT		1	568
C.U. Feuillade (La)		179	568
BUGUE (LE)	039	5	3 673
C.R. Audrix		015	180
C.R. Bugue (Le)		067	2 764
C.R. Campagne		076	281
C.R. Limeuil		240	335
C.R. Saint-Avit-de-Vialard		377	113
LIBOURNE	506	80	101 941
PARTIE URBAINE		15	55 943
PARTIE RURALE		65	45 998
DANS LE DEPARTEMENT		16	17 951
DONT PARTIE URBAINE		2	8 341
V. MONTPON-MENESTEROL	201	294	5 481
A. SAINT-AIGULIN	160	2	4 900
DONT DANS LE DEPARTEMENT		1	2 860
C.U. Roche-Chalais (La)		354	2 860
DONT PARTIE RURALE		14	9 610
C.R. Beaupouyet		029	439
C.R. Échourgnac		159	411
C.R. Lamothe-Montravel		226	1 093
C.R. Ménespied		264	1 328
C.R. Minzac		272	303
C.R. Moulin-Neuf		297	664
C.R. Parcou		316	363
C.R. Pizou (Le)		329	1 172
C.R. Saint-Barthélemy-de-Bellegarde		380	408
C.R. Saint-Laurent-des-Hommes		436	938
C.R. Saint-Martial-d'Artenset		449	839
C.R. Saint-Martin-de-Gurçon		454	559
C.R. Saint-Rémy		494	358
C.R. Villefranche-de-Lonchat		584	735

24 - DORDOGNE

NOM DE LA ZONE DE PEUPEMENT INDUSTRIEL OU URBAIN, DE L'UNITÉ URBAINE OU DE LA COMMUNE	Code de la ZPIU ou de l'unité urbaine	Code de la commune ou nombre de communes	Population sans doubles comptes en 1990
---	--	---	--

LIMOGES	572	144	313 110
PARTIE URBAINE		16	207 230
PARTIE RURALE		128	105 880
DANS LE DEPARTEMENT		3	2 371
C.R. Coquille (La)		133	1 515
C.R. Saint-Pierre-de-Frugie		486	413
C.R. Saint-Priest-les-Fougères		489	443
MIRAMONT-DE-GUYENNE	148	14	11 644
PARTIE URBAINE		3	7 567
PARTIE RURALE		11	4 077
DANS LE DEPARTEMENT		2	2 908
V. EYMET	101	167	2 769
C.R. Serres-et-Montguyard		532	139
NONTRON	145	17	11 451
A. NONTRON	106	2	4 413
C.U. Nontron		311	3 558
C.U. Saint-Martial-de-Valette		451	855
DONT PARTIE RURALE		15	7 038
C.R. Augignac		016	838
C.R. Bourdeix (Le)		056	230
C.R. Busserolles		070	569
C.R. Bussière-Badil		071	530
C.R. Connezac		131	56
C.R. Étouars		163	174
C.R. Javerthac-et-la-Chapelle-Saint-Robert		214	1 064
C.R. Lussas-et-Nontronneau		248	363
C.R. Piégut-Pluviers		328	1 471
C.R. Rudeau-Ladosse		221	216
C.R. Saint-Estèphe		398	604
C.R. Saint-Front-sur-Nizonne		411	122
C.R. Saint-Martin-le-Pin		458	303
C.R. Savignac-de-Nontron		525	189
C.R. Teyjat		548	309

NOM DE LA ZONE DE PEUPEMENT INDUSTRIEL OU URBAIN, DE L'UNITÉ URBAINE OU DE LA COMMUNE	Code de la ZPIU ou de l'unité urbaine	Code de la commune ou nombre de communes	Population sans doubles comptes en 1990
---	--	---	--

PERIGUEUX	539	156	158 677
PARTIE URBAINE		18	83 246
PARTIE RURALE		138	75 431
DANS LE DEPARTEMENT		154	157 205
DONT PARTIE URBAINE		18	83 246
A. MUSSIDAN	202	5	6 829
C.U. Mussidan		299	2 985
C.U. Saint-Front-de-Pradoux		409	1 000
C.U. Saint-Louis-en-l'Isle		444	233
C.U. Saint-Médard-de-Mussidan		462	1 600
C.U. Sourzac		543	1 011
A. PERIGUEUX	501	9	63 322
C.U. Bassilac		026	1 541
C.U. Boulazac		053	5 996
C.U. Champcevinel		098	2 208
C.U. Chancelade		102	3 718
C.U. Coulouneix-Chamiers		138	8 403
C.U. Marsac-sur-l'Isle		256	1 939
C.U. Notre-Dame-de-Sanilhac		312	2 577
C.U. Périgueux		322	30 280
C.U. Trélissac		557	6 660
A. RIBERAC	107	2	4 725
C.U. Ribérac		352	4 118
C.U. Saint-Martin-de-Ribérac		455	607
V. SAINT-ASTIER	108	372	4 780
V. THIVIERS	103	551	3 590
DONT PARTIE RURALE		136	73 959
C.R. Agonac		002	1 342
C.R. Ajat		004	275
C.R. Allemans		007	489
C.R. Anliac		009	269
C.R. Annesse-et-Beaulieu		010	1 099
C.R. Antonne-et-Trigonant		011	1 050
C.R. Atur		013	1 248
C.R. Beauverne		032	328
C.R. Biras		042	372
C.R. Blis-et-Born		044	305
C.R. Boissière-d'Ans (La)		047	227
C.R. Bourdeilles		055	811
C.R. Bourg-du-Bost		058	174
C.R. Bourgnac		059	287
C.R. Brantôme		064	2 080
C.R. Breuilh		065	161
C.R. Brouchaud		066	212
C.R. Bussac		069	267
C.R. Cantillac		079	151
C.R. Cellès		090	597
C.R. Chalagnac		094	338
C.R. Champagnac-de-Belair		096	658
C.R. Change (Le)		103	516
C.R. Chantérac		104	461
C.R. Chapelle-Faucher (La)		107	398
C.R. Chapelle-Gonaguet (La)		108	703
C.R. Chapelle-Montabourlet (La)		110	85
C.R. Chapelle-Montmoreau (La)		111	87
C.R. Château-l'Évêque		115	1 701
C.R. Cherval		119	310
C.R. Cherveix-Cubas		120	590
C.R. Comberanche-et-Épeluche		128	130
C.R. Condat-sur-Trincou		129	376
C.R. Corgnac-sur-l'Isle		134	888
C.R. Comille		135	548

24 - DORDOGNE

NOM DE LA ZONE DE PEULEMENT INDUSTRIEL OU URBAIN, DE L'UNITÉ URBAINE OU DE LA COMMUNE	Code de la ZPIU ou de l'unité urbaine	Code de la commune ou nombre de communes	Population sans doubles comptes en 1990
---	--	---	--

C.R. Coulaures	137		743
C.R. Coursac	139		1 175
C.R. Coutures	141		175
C.R. Creyssac	144		81
C.R. Cubjac	147		636
C.R. Douchapt	154		240
C.R. Douze (La)	156		866
C.R. Douzillac	157		628
C.R. Église-Neuve-de-Verget	160		307
C.R. Escoire	162		367
C.R. Excideuil	164		1 414
C.R. Eyliac	166		619
C.R. Eyzrac	171		493
C.R. Fossemagne	188		535
C.R. Gabilou	192		104
C.R. Génis	196		538
C.R. Gonterie-Boulouneix (La)	198		195
C.R. Graulges (Les)	203		66
C.R. Grignols	205		526
C.R. Hautefort	210		1 048
C.R. Issac	211		389
C.R. Jaure	213		143
C.R. Lanouaille	227		976
C.R. Lèches (Les)	234		306
C.R. Léguaillac-de-l'Auche	236		635
C.R. Lempzours	238		121
C.R. Ligueux	239		223
C.R. Limeyrat	241		427
C.R. Lisle	243		946
C.R. Manzac-sur-Vern	251		488
C.R. Mareuil	253		1 194
C.R. Marsaneix	258		726
C.R. Mayac	262		247
C.R. Mensignac	266		1 127
C.R. Milhac-d'Auberoche	270		452
C.R. Milhac-de-Nontron	271		573
C.R. Montagnac-d'Auberoche	284		111
C.R. Montagnier	286		397
C.R. Montrem	295		1 045
C.R. Nantheuil	304		932
C.R. Nanthiat	305		337
C.R. Négrondes	308		664
C.R. Neuvic	309		2 737
C.R. Paussac-et-Saint-Vivien	319		383
C.R. Preyssac-d'Excideuil	339		156
C.R. Quinsac	346		421
C.R. Razac-sur-l'Isle	350		2 212
C.R. Saint-Antoine-d'Auberoche	369		115
C.R. Saint-Aquilin	371		387
C.R. Saint-Crépin-d'Auberoche	390		229
C.R. Saint-Étienne-de-Puycorbier	399		118
C.R. Saint-Félix-de-Bourdeilles	403		53
C.R. Saint-Front-la-Rivière	410		559
C.R. Saint-Germain-des-Prés	417		508
C.R. Saint-Germain-du-Salembre	418		787

NOM DE LA ZONE DE PEULEMENT INDUSTRIEL OU URBAIN, DE L'UNITÉ URBAINE OU DE LA COMMUNE	Code de la ZPIU ou de l'unité urbaine	Code de la commune ou nombre de communes	Population sans doubles comptes en 1990
---	--	---	--

C.R. Saint-Géry		420	207
C.R. Saint-Jean-d'Ataux		424	136
C.R. Saint-Jean-de-Côle		425	339
C.R. Saint-Jory-les-Bloux		429	241
C.R. Saint-Julien-de-Bourdeilles		430	109
C.R. Saint-Laurent-sur-Manoire		439	706
C.R. Saint-Léon-sur-l'Isle		442	1 934
C.R. Saint-Martial-d'Albarède		448	394
C.R. Saint-Martin-l'Astier		457	152
C.R. Saint-Méard-de-Drôme		460	451
C.R. Saint-Médard-d'Excideuil		463	665
C.R. Saint-Pancrace		474	129
C.R. Saint-Pantaly-d'Excideuil		476	142
C.R. Saint-Pardoux-de-Drôme		477	218
C.R. Saint-Pardoux-la-Rivière		479	1 174
C.R. Saint-Pierre-de-Chignac		484	771
C.R. Saint-Raphaël		493	109
C.R. Saint-Romain-et-Saint-Clément		496	332
C.R. Saint-Séverin-d'Estissac		502	55
C.R. Saint-Sulpice-de-Mareuil		503	131
C.R. Saint-Sulpice-de-Roumagnac		504	232
C.R. Saint-Victor		508	134
C.R. Saint-Vincent-de-Connezac		509	403
C.R. Saint-Vincent-sur-l'Isle		513	204
C.R. Sainte-Croix-de-Mareuil		394	142
C.R. Sainte-Marie-de-Chignac		447	391
C.R. Salagnac		515	812
C.R. Sarliac-sur-l'Isle		521	798
C.R. Savignac-Lédrier		526	737
C.R. Savignac-les-Églises		527	853
C.R. Segonzac		529	210
C.R. Sencenac-Puy-de-Fourches		530	180
C.R. Siorac-de-Ribérac		537	227
C.R. Sorges		540	1 074
C.R. Tocane-Saint-Apre		553	1 377
C.R. Tour-Blanche (La)		554	488
C.R. Tourtoirac		555	654
C.R. Valeuil		561	283
C.R. Vallereuil		562	232
C.R. Varxains		564	665
C.R. Vaunac		567	230
C.R. Verget		571	1 422
C.R. Verteillac		573	706
C.R. Vieux-Mareuil		579	350
C.R. Villars		582	568
C.R. Villetoueix		586	779
SAINT-AULAYE	050	9	4 119
DANS LE DEPARTEMENT		6	3 183
C.R. Chenaud		118	313
C.R. Porteyraud		333	48
C.R. Saint-Antoine-Cumond		368	394
C.R. Saint-Aulaye		376	1 531
C.R. Saint-Privat		490	658
C.R. Saint-Vincent-Jalmoutiers		511	239

24 - DORDOGNE

NOM DE LA ZONE DE PEUPLEMENT INDUSTRIEL OU URBAIN, DE L'UNITÉ URBAINE OU DE LA COMMUNE	Code de la ZPIU ou de l'unité urbaine	Code de la commune ou nombre de communes	Population sans doubles comptes en 1990
--	--	---	--

SAINTE-FOY-LA-GRANDE	228	16	17 814
PARTIE URBAINE		5	10 624
PARTIE RURALE		11	7 190
DANS LE DEPARTEMENT		5	6 636
A. SAINTE-FOY-LA-GRANDE	353	5	10 624
DONT DANS LE DEPARTEMENT		2	3 978
C.U. Port-Sainte-Foy-et-Ponchapt		335	2 222
C.U. Saint-Antoine-de-Breuilh		370	1 756
DONT PARTIE RURALE		3	2 658
C.R. Montcaret		289	1 099
C.R. Saint-Seurin-de-Prats		501	491
C.R. Vélines		568	1 068
SARLAT-LA-CANEDA	351	43	32 828
PARTIE URBAINE		1	9 909
PARTIE RURALE		42	22 919
DANS LE DEPARTEMENT		42	32 732
V. SARLAT-LA-CANEDA	203	520	9 909
DONT PARTIE RURALE		41	22 823
C.R. Allas-les-Mines		006	203
C.R. Belvès		035	1 553
C.R. Berbiguières		036	181
C.R. Beynac-et-Cazenac		040	498
C.R. Bézenac		041	117
C.R. Buisson-de-Cadouin (Le)		068	2 003
C.R. Calviac-en-Périgord		074	441
C.R. Carlux		081	594
C.R. Carsac-Aillac		082	1 219
C.R. Castels		087	402
C.R. Cénac-et-Saint-Julien		091	993
C.R. Cladech		122	81
C.R. Coux-et-Bigaroque		142	708
C.R. Domme		152	1 030
C.R. Eyzies-de-Tayac-Sireuil (Les)		172	853
C.R. Groléjac		207	545
C.R. Manaurie		249	141
C.R. Marcillac-Saint-Quentin		252	598
C.R. Marnac		254	185
C.R. Meyrals		268	417
C.R. Monplaisant		293	216
C.R. Mouzens		298	196
C.R. Prats-de-Carlux		336	420
C.R. Proissans		341	692
C.R. Roque-Gageac (La)		355	447
C.R. Sagelat		360	300
C.R. Saint-André-d'Allas		366	529
C.R. Saint-Cyprien		396	1 593
C.R. Saint-Germain-de-Belvès		416	108
C.R. Saint-Julien-de-Lampon		432	586
C.R. Saint-Vincent-de-Cosse		510	302
C.R. Saint-Vincent-le-Paluel		512	151
C.R. Sainte-Mondane		470	212
C.R. Sainte-Nathalène		471	364
C.R. Salignac-Eyvignes		516	964
C.R. Simeyrols		535	185
C.R. Siorac-en-Périgord		538	904
C.R. Tursac		559	316
C.R. Veyrignac		574	213
C.R. Vézac		577	620
C.R. Vitrac		587	743

NOM DE LA ZONE DE PEUPLEMENT INDUSTRIEL OU URBAIN, DE L'UNITÉ URBAINE OU DE LA COMMUNE	Code de la ZPIU ou de l'unité urbaine	Code de la commune ou nombre de communes	Population sans doubles comptes en 1990
--	--	---	--

SOULLAC	100	14	7 861
PARTIE URBAINE		1	3 459
PARTIE RURALE		13	4 402
DANS LE DEPARTEMENT		3	680
C.R. Cazouls		089	397
C.R. Oriaguet		314	69
C.R. Peyrillac-et-Millac		325	214
TERRASSON-LA-VILLEDIEU	293	28	24 123
PARTIE URBAINE		5	13 456
PARTIE RURALE		23	10 667
DANS LE DEPARTEMENT		25	20 405
DONT PARTIE URBAINE		4	11 896
V. MONTIGNAC	102	291	2 938
A. TERRASSON-LA-VILLEDIEU	352	4	10 518
DONT DANS LE DEPARTEMENT		3	8 958
C.U. Condat-sur-Vézère		130	907
C.U. Lardin-Saint-Lazare (Le)		229	2 047
C.U. Terrasson-la-Villedieu		547	6 004
DONT PARTIE RURALE		21	8 509
C.R. Aubas		014	458
C.R. Aurillac-du-Périgord		018	377
C.R. Azerat		019	407
C.R. Bachellerie (La)		020	722
C.R. Beauregard-de-Terrasson		030	653
C.R. Cassagne (La)		085	120
C.R. Chapelle-Saint-Jean (La)		113	69
C.R. Châtres		116	181
C.R. Chavagnac		117	301
C.R. Coly		127	193
C.R. Dornac (La)		153	266
C.R. Farges (Les)		175	228
C.R. Fleurac		183	220
C.R. Grèzes		204	163
C.R. Pazayac		321	640
C.R. Peyrignac		324	372
C.R. Plazac		330	543
C.R. Saint-Léon-sur-Vézère		443	427
C.R. Saint-Rabier		491	579
C.R. Thenon		550	1 339
C.R. Thonac		552	257

25 - DOUBS

NOM DE LA ZONE DE PEUPEMENT INDUSTRIEL OU URBAIN, DE L'UNITÉ URBAINE OU DE LA COMMUNE	Code de la ZPIU ou de l'unité urbaine	Code de la commune ou nombre de communes	Population sans doubles comptes en 1990
---	--	---	--

ARBOIS-SALINS-LES-BAINS	215	35	16 746
PARTIE URBAINE		5	8 682
PARTIE RURALE		30	8 064
DANS LE DEPARTEMENT		4	2 258
C.R. Crouzet-Migette		180	74
C.R. Levier		334	1 785
C.R. Nans-sous-Sainte-Anne		420	142
C.R. Villeneuve-d'Amont		621	257
BESANCON	562	315	239 704
PARTIE URBAINE		18	149 562
PARTIE RURALE		297	90 142
DANS LE DEPARTEMENT		227	217 277
DONT PARTIE URBAINE		18	149 562
V. BAUME-LES-DAMES	201	047	5 237
A. BESANCON	602	7	122 623
C.U. Besançon		056	113 828
C.U. Beure		058	1 188
C.U. Chaléze		111	379
C.U. Chalezeule		112	944
C.U. Châtillon-le-Duc		133	1 568
C.U. École-Valentin		212	1 860
C.U. Thisé		560	2 856
V. ORNANS	107	434	4 016
A. POUILLEY-LES-VIGNES	110	3	4 516
C.U. François		258	1 558
C.U. Pouilley-les-Vignes		467	1 707
C.U. Serre-les-Sapins		542	1 251
A. ROCHE-LEZ-BEAUPRE	103	3	3 450
C.U. Novillars		429	1 610
C.U. Roche-lez-Beaupré		495	1 663
C.U. Vaire-le-Petit		576	177
V. SAINT-VIT	106	527	3 774
V. SAONE	102	532	2 412
V. VALDAHON	104	578	3 534
DONT PARTIE RURALE		209	67 715
C.R. Abbans-Dessous		001	151
C.R. Abbans-Dessus		002	242
C.R. Adam-lès-Vercel		007	65
C.R. Amagney		014	664
C.R. Amancey		015	535
C.R. Arc-et-Senans		021	1 277
C.R. Arc-sous-Cicon		025	507
C.R. Arguel		027	240
C.R. Audeux		030	320
C.R. Autechaux		032	255
C.R. Auxon-Dessous		034	983
C.R. Auxon-Dessus		035	797
C.R. Avanne-Aveney		036	1 870
C.R. Avilley		038	114
C.R. Avoudrey		039	710
C.R. Bartherans		044	46
C.R. Battenans-les-Mines		045	48
C.R. Berthelange		055	193
C.R. Blarians		065	47
C.R. Bonnay		073	576
C.R. Bonnevaux-le-Prieuré		076	93
C.R. Bouclans		078	765
C.R. Boussières		084	837
C.R. Brâillans		086	88
C.R. Breconchaux		088	66

NOM DE LA ZONE DE PEUPEMENT INDUSTRIEL OU URBAIN, DE L'UNITÉ URBAINE OU DE LA COMMUNE	Code de la ZPIU ou de l'unité urbaine	Code de la commune ou nombre de communes	Population sans doubles comptes en 1990
---	--	---	--

C.R. Brères		090	28
C.R. Bretenière (La)		092	56
C.R. Bretigney-Notre-Dame		094	95
C.R. Buffard		098	147
C.R. Burgille		101	250
C.R. Busy		103	407
C.R. Byans-sur-Doubs		105	549
C.R. Cademène		106	78
C.R. Cendrey		107	175
C.R. Cessey		109	237
C.R. Champagny		115	228
C.R. Champive		116	192
C.R. Champoux		117	54
C.R. Champvans-les-Moulins		119	237
C.R. Chantrans		120	298
C.R. Charbonnières-les-Sapins		123	126
C.R. Chamay		126	421
C.R. Chasnans		128	142
C.R. Chassagne-Saint-Denis		129	100
C.R. Châteaueux-les-Fossés		130	9
C.R. Châtillon-Guyotte		132	96
C.R. Châtillon-sur-Lison		134	15
C.R. Chauenne		136	442
C.R. Chaudfontaine		137	215
C.R. Chay		143	126
C.R. Chemaudin		147	941
C.R. Chenecy-Builion		149	445
C.R. Chevigny		151	88
C.R. Chevigny-sur-l'Ognon		150	240
C.R. Chevillotte (La)		152	82
C.R. Chevroz		153	77
C.R. Chouzelot		154	239
C.R. Cléron		155	266
C.R. Corcelle-Mieslot		163	88
C.R. Corcelles-Fermières		162	156
C.R. Corcondray		164	127
C.R. Côtebrune		166	58
C.R. Courcelles		171	63
C.R. Courchapon		172	124
C.R. Cussey-sur-l'Ognon		186	570
C.R. Cussey-sur-Lison		185	37
C.R. Dannemarie-sur-Crête		195	774
C.R. Deluz		197	692
C.R. Davecey		200	1 401
C.R. Durnes		208	127
C.R. Échay		209	76
C.R. Échevannes		211	71
C.R. Écouvotte (L')		215	53
C.R. Émagny		217	511
C.R. Épenoy		219	407
C.R. Épeugney		220	403
C.R. Esnans		221	39
C.R. Étalans		222	904
C.R. Étrabonne		225	101
C.R. Fallerans		233	197

25 - DOUBS

NOM DE LA ZONE DE PEUPLEMENT INDUSTRIEL OU URBAIN, DE L'UNITÉ URBAINE OU DE LA COMMUNE	Code de la ZPIU ou de l'unité urbaine	Code de la commune ou nombre de communes	Population sans doubles comptes en 1990
--	--	---	--

C.R. Ferrières-les-Bois	235		249
C.R. Fertans	236		155
C.R. Flagey-Rigney	242		75
C.R. Fontain	245		721
C.R. Foucherans	250		291
C.R. Fourbanne	251		60
C.R. Fourg	253		234
C.R. Franey	257		180
C.R. Geneuille	265		768
C.R. Gennes	267		501
C.R. Germondans	269		64
C.R. Glamondans	273		147
C.R. Gonsans	278		375
C.R. Goux-sous-Landet	283		56
C.R. Grandfontaine	287	1 111	
C.R. Gratteris (Le)	297		79
C.R. Grosbois	298		124
C.R. Guillon-les-Bains	299		100
C.R. Hôpital-du-Grosbois (L')	305		349
C.R. Hyèvre-Magny	312		51
C.R. Hyèvre-Paroisse	313		183
C.R. Jallerange	317		145
C.R. Laissey	323		399
C.R. Lartanne-Vertière	326		311
C.R. Lamod	328		649
C.R. Lavans-Quingey	330		82
C.R. Lavemay	332		401
C.R. Liesle	336		572
C.R. Lizine	338		73
C.R. Lods	339		284
C.R. Lombard	340		132
C.R. Lomont-sur-Crête	341		155
C.R. Longeville	346		145
C.R. Malbrans	360		120
C.R. Mamirolle	364	1 254	
C.R. Marchaux	368		806
C.R. Mazerolles-le-Salin	371		133
C.R. Mercey-le-Grand	374		366
C.R. Mérey-sous-Mottrond	375		422
C.R. Mérey-Vieille	376		81
C.R. Mesmay	379		76
C.R. Miserey-Salines	381		2 096
C.R. Moncey	382		363
C.R. Moncley	383		221
C.R. Mondon	384		77
C.R. Montfaucon	395		1 262
C.R. Montferrand-le-Château	397		1 724
C.R. Montfort	399		92
C.R. Montgesoye	400		408
C.R. Montrond-le-Château	406		393
C.R. Montussaint	408		58
C.R. Morre	410		998
C.R. Mouterot (Le)	414		61
C.R. Mouthier-Haute-Pierre	415		356
C.R. Myon	416		183

NOM DE LA ZONE DE PEUPLEMENT INDUSTRIEL OU URBAIN, DE L'UNITÉ URBAINE OU DE LA COMMUNE	Code de la ZPIU ou de l'unité urbaine	Code de la commune ou nombre de communes	Population sans doubles comptes en 1990
--	--	---	--

C.R. Naisey-les-Granges	417		534
C.R. Nancray	418		897
C.R. Nods	424		402
C.R. Noiroste	427		303
C.R. Ollans	430		53
C.R. Osse	437		267
C.R. Osselle	438		354
C.R. Ougney-Douvot	439		159
C.R. Palantine	443		40
C.R. Palise	444		67
C.R. Paroy	445		85
C.R. Pelousey	448		902
C.R. Pessans	450		51
C.R. Pirey	454		1 234
C.R. Placey	455		164
C.R. Pointvillers	460		65
C.R. Pont-les-Moulins	465		170
C.R. Pouilley-Français	466		463
C.R. Pouligny-Lusans	468		625
C.R. Pugey	473		517
C.R. Puy (Le)	474		48
C.R. Quingey	475		980
C.R. Rancenay	477		181
C.R. Rantechaux	480		135
C.R. Recologne	482		482
C.R. Rennes-sur-Loue	488		94
C.R. Rigney	490		346
C.R. Rignosot	491		107
C.R. Rognon	498		55
C.R. Ronchaux	500		62
C.R. Roset-Fluans	502		296
C.R. Rougemontot	506		67
C.R. Rouhe	507		52
C.R. Roulans	508		957
C.R. Routelle	509		370
C.R. Ruffey-le-Château	510		234
C.R. Rurey	511		227
C.R. Saint-Hilaire	518		48
C.R. Samsou	528		70
C.R. Saules	535		177
C.R. Sauvagny	536		148
C.R. Scay-Maisières	537		267
C.R. Séchin	538		94
C.R. Silley-Amancey	545		71
C.R. Silley-Bléfond	546		47
C.R. Tallans	556		25
C.R. Tallenay	557		384
C.R. Tarcenay	558		588
C.R. Thoraise	561		249
C.R. Thurey-le-Mont	563		100
C.R. Torpes	564		580
C.R. Tour-de-Sçay (La)	566		219
C.R. Trépot	569		379
C.R. Vaire-Arcier	575		474
C.R. Val-de-Roulans	579		63

25 - DOUBS

NOM DE LA ZONE DE PEUPEMENT INDUSTRIEL OU URBAIN, DE L'UNITÉ URBAINE OU DE LA COMMUNE	Code de la ZPIU ou de l'unité urbaine	Code de la commune ou nombre de communes	Population sans doubles comptes en 1990
---	--	---	--

C.R. Valleroy		582	75
C.R. Vanclans		585	172
C.R. Vauchamps		587	102
C.R. Vaux-les-Prés		593	251
C.R. Velesmes-Essarts		594	318
C.R. Venise		598	316
C.R. Vennans		599	77
C.R. Vercel-Villedieu-le-Camp		601	1 088
C.R. Verrières-du-Grosbois		610	21
C.R. Vèze (La)		611	400
C.R. Vieilley		612	525
C.R. Villars-Saint-Georges		616	153
C.R. Villers-Buzon		622	240
C.R. Villers-Grélot		624	103
C.R. Villers-Saint-Martin		626	198
C.R. Villers-sous-Montrond		628	148
C.R. Voillans		629	141
C.R. Vorges-les-Pins		631	370
C.R. Vuillafans		633	649
MAICHE	185	24	14 848
DONT PARTIE URBAINE		2	6 373
V. CHARQUEMONT	101	127	2 205
V. MAICHE	108	356	4 168
DONT PARTIE RURALE		22	8 475
C.R. Bellays		049	78
C.R. Bonnetage		074	657
C.R. Bréseux (Les)		091	369
C.R. Cernay-l'Église		108	232
C.R. Charmauvillers		124	189
C.R. Damprichard		193	1 858
C.R. Écorces (Les)		213	452
C.R. Ferrières-le-Lac		234	73
C.R. Fessevillers		238	105
C.R. Fontenelles (Les)		248	417
C.R. Frambouhans		256	553
C.R. Goumois		280	136
C.R. Laval-le-Prieuré		329	35
C.R. Luhier (Le)		351	160
C.R. Mancenans-Lizerné		366	131
C.R. Mont-de-Laval		391	161
C.R. Montandon		387	341
C.R. Russey (Le)		512	1 824
C.R. Saint-Julien-lès-Russey		522	114
C.R. Thiébohans		559	171
C.R. Tréviillers		571	410
C.R. Urière		573	9

NOM DE LA ZONE DE PEUPEMENT INDUSTRIEL OU URBAIN, DE L'UNITÉ URBAINE OU DE LA COMMUNE	Code de la ZPIU ou de l'unité urbaine	Code de la commune ou nombre de communes	Population sans doubles comptes en 1990
---	--	---	--

MONTBELIARD-HERICOURT	556	215	209 221
PARTIE URBAINE		34	152 550
PARTIE RURALE		181	56 671
DANS LE DEPARTEMENT		151	170 520
DONT PARTIE URBAINE		29	132 464
A. BEAUCOURT	269	3	8 497
DONT DANS LE DEPARTEMENT		2	2 928
C.U. Dampierre-les-Bois		190	1 510
C.U. Dasle		196	1 418
A. FESCHES-LE-CHATEL	154	2	3 268
DONT DANS LE DEPARTEMENT		1	2 118
C.U. Feschés-le-Châtel		237	2 118
A. ISLE-SUR-LE-DOUBS (L')	105	2	3 560
C.U. Appenans		019	357
C.U. Isle-sur-le-Doubs (L')		315	3 203
A. MONTBELIARD	601	21	117 510
C.U. Arbouans		020	1 185
C.U. Audincourt		031	16 361
C.U. Bart		043	2 074
C.U. Bavans		048	4 144
C.U. Bethoncourt		057	7 448
C.U. Courcelles-lès-Montbéliard		170	1 025
C.U. Étupes		228	3 603
C.U. Exincourt		230	3 445
C.U. Grand-Charmont		284	5 605
C.U. Hérimoncourt		304	3 923
C.U. Mandeuve		367	5 402
C.U. Mathay		370	1 960
C.U. Montbéliard		388	29 005
C.U. Nommay		428	1 513
C.U. Sainte-Suzanne		526	1 246
C.U. Seloncourt		539	5 613
C.U. Sochaux		547	4 419
C.U. Taillecourt		555	659
C.U. Valentigney		580	13 133
C.U. Vieux-Charmont		614	2 571
C.U. Voujeaucourt		632	3 176
A. PONT-DE-ROIDE	202	3	6 348
C.U. Autechaux-Roide		033	541
C.U. Bourguignon		082	824
C.U. Port-de-Roide		463	4 983
DONT PARTIE RURALE		122	38 056
C.R. Abbenans		003	353
C.R. Abbévillers		004	817
C.R. Accolans		005	84
C.R. Aibre		008	504
C.R. Allenjoie		011	578
C.R. Allondans		013	179
C.R. Anteuil		018	506
C.R. Arcay		022	1 101
C.R. Badevel		040	723
C.R. Berche		054	489
C.R. Beutal		059	215
C.R. Bief		061	132
C.R. Blamont		063	1 026
C.R. Blussangeaux		066	66
C.R. Blussans		067	193
C.R. Bondeval		071	411
C.R. Bournois		083	212
C.R. Branne		087	171
C.R. Bretigney		093	58
C.R. Brognard		097	424

25 - DOUBS

NOM DE LA ZONE DE PEUPLEMENT INDUSTRIEL OU URBAIN, DE L'UNITÉ URBAINE OU DE LA COMMUNE	Code de la ZPIU ou de l'unité urbaine	Code de la commune ou nombre de communes	Population sans doubles comptes en 1990
--	--	---	--

NOM DE LA ZONE DE PEUPLEMENT INDUSTRIEL OU URBAIN, DE L'UNITÉ URBAINE OU DE LA COMMUNE	Code de la ZPIU ou de l'unité urbaine	Code de la commune ou nombre de communes	Population sans doubles comptes en 1990
--	--	---	--

C.R. Chamesol	114	310
C.R. Chauv-lès-Clerval	140	168
C.R. Chazot	145	141
C.R. Clerval	156	925
C.R. Colombier-Fontaine	159	1 523
C.R. Courtefontaine	174	230
C.R. Crosey-le-Grand	177	150
C.R. Crosey-le-Petit	178	108
C.R. Cubrial	181	138
C.R. Cubry	182	105
C.R. Cuse-et-Adrisans	184	175
C.R. Dambenois	188	607
C.R. Dampierre-sur-le-Doubs	191	536
C.R. Dampjoux	192	113
C.R. Dannemarie	194	129
C.R. Désandans	198	521
C.R. Dung	207	518
C.R. Échenans	210	117
C.R. Écot	214	365
C.R. Écurecy	216	289
C.R. Étouvans	224	760
C.R. Étrappe	226	165
C.R. Faimbe	232	95
C.R. Feule	239	180
C.R. Fontaine-lès-Clerval	246	256
C.R. Fontenelle-Montby	247	106
C.R. Froidevaux	261	80
C.R. Gémonval	264	100
C.R. Geney	266	136
C.R. Glay	274	307
C.R. Glère	275	187
C.R. Gondenans-les-Moulins	277	54
C.R. Gondenans-Montby	276	195
C.R. Gouhelans	279	83
C.R. Goux-lès-Dambelin	281	220
C.R. Hôpital-Saint-Lieffroy (L')	306	74
C.R. Huanne-Montmartin	310	70
C.R. Hyémondans	311	151
C.R. Issans	316	266
C.R. Laire	322	243
C.R. Lanans	324	92
C.R. Lamthenans	327	60
C.R. Liebvillers	335	192
C.R. Longeville-sur-Doubs	345	657
C.R. Lougres	350	722
C.R. Mambelin	187	403
C.R. Mancenans	365	322
C.R. Marvelise	369	119
C.R. Médière	372	327
C.R. Mésandans	377	105
C.R. Meslières	378	375
C.R. Montagney-Servigney	385	130
C.R. Montécheroux	393	548
C.R. Montenois	394	1 011
C.R. Montjoie-le-Château	402	21

C.R. Nans	419	95	
C.R. Neuchâtel-Urtière	422	129	
C.R. Noirefontaine	426	404	
C.R. Onans	431	358	
C.R. Orve	436	62	
C.R. Pierrefontaine-lès-Blamont	452	235	
C.R. Pompierre-sur-Doubs	461	244	
C.R. Présentevillers	469	489	
C.R. Prétière (La)	470	149	
C.R. Rahon	476	112	
C.R. Randevillers	478	113	
C.R. Rang	479	474	
C.R. Raynans	481	203	
C.R. Rémondans-Vaivre	485	181	
C.R. Rillians	492	63	
C.R. Roche-lès-Clerval	496	93	
C.R. Roches-lès-Blamont	497	548	
C.R. Romain	499	93	
C.R. Rosières-sur-Barbèche	503	137	
C.R. Rougemont	505	1 200	
C.R. Saint-Georges-Armont	516	94	
C.R. Saint-Hippolyte	519	1 128	
C.R. Saint-Julien-lès-Montbéliard	521	174	
C.R. Saint-Maurice-Colombier	524	729	
C.R. Sainte-Marie	523	678	
C.R. Sancey-le-Grand	529	1 091	
C.R. Sancey-le-Long	530	335	
C.R. Sautoche	531	77	
C.R. Sémondans	540	233	
C.R. Servin	544	151	
C.R. Solemont	548	207	
C.R. Sourans	552	119	
C.R. Soye	553	247	
C.R. Thulay	562	140	
C.R. Trouvans	572	44	
C.R. Uzelle	574	182	
C.R. Valonne	583	172	
C.R. Vandoucourt	586	605	
C.R. Vaufrey	591	157	
C.R. Vallerot-lès-Belvoir	595	120	
C.R. Velevans	597	207	
C.R. Vernoy (Le)	608	158	
C.R. Viéthorey	613	109	
C.R. Villars-lès-Blamont	615	366	
C.R. Villars-sous-Dampjoux	617	422	
C.R. Villars-sous-Écot	618	362	
C.R. Vyt-lès-Belvoir	635	145	
MOREZ	274	27	21 977
PARTIE URBAINE		2	8 921
PARTIE RURALE		25	13 056
DANS LE DEPARTEMENT		1	202
C.R. Chapelle-des-Bois		121	202

25 - DOUBS

NOM DE LA ZONE DE PEUPEMENT INDUSTRIEL OU URBAIN, DE L'UNITÉ URBAINE OU DE LA COMMUNE	Code de la ZPIU ou de l'unité urbaine	Code de la commune ou nombre de communes	Population sans doubles comptes en 1990
---	--	---	--

MORTEAU-VILLERS-LE-LAC	285	18	23 199
DONT PARTIE URBAINE		3	13 102
A MORTEAU	203	2	8 899
C.U. Fins (Les)		240	2 441
C.U. Morteau		411	6 458
V. VILLERS-LE-LAC	109	321	4 203
DONT PARTIE RURALE		15	10 097
C.R. Bélieu (Le)		050	249
C.R. Bizot (Le)		062	146
C.R. Bretonvillers		095	236
C.R. Chenalotte (La)		148	198
C.R. Fournets-Luisans		288	494
C.R. Gilley		271	1 149
C.R. Grand'Combe-Châteleu		285	1 301
C.R. Gras (Les)		296	601
C.R. Longeville (La)		347	384
C.R. Loray		349	372
C.R. Montlebon		403	1 587
C.R. Noël-Cerneux		425	243
C.R. Orchamps-Vennes		432	1 497
C.R. Pierrefontaine-les-Varans		453	1 505
C.R. Sommette (La)		550	135
PONTARLIER	390	55	40 780
A. PONTARLIER	301	2	19 781
C.U. Doubs		204	1 677
C.U. Pontarlier		462	18 104
DONT PARTIE RURALE		53	20 999
C.R. Arçon		024	665
C.R. Bannans		041	296
C.R. Bians-les-Usiers		060	517
C.R. Bonnevaux		075	224
C.R. Bouverans		085	239
C.R. Brey-et-Maison-du-Bois		096	74
C.R. Bugny		099	108
C.R. Bulle		100	320
C.R. Chaffois		110	699
C.R. Chau (La)		139	351
C.R. Chau-Neuve		142	191
C.R. Cluse-et-Mijoux (La)		157	1 067
C.R. Dommartin		201	466
C.R. Fourcatier-et-Maison-Neuve		252	80
C.R. Fourgs (Les)		254	941
C.R. Frasné		259	1 519
C.R. Gellin		263	93
C.R. Goux-les-Usiers		282	565
C.R. Granges-Narboz		293	519
C.R. Grangettes (Les)		295	169
C.R. Hauterive-la-Fresse		303	103
C.R. Hôpitaux-Neufs (Les)		307	369
C.R. Hôpitaux-Vieux (Les)		308	245
C.R. Houtaud		309	603
C.R. Jougne		318	1 162
C.R. Labergement-Sainte-Marie		320	864
C.R. Longevilles-Mont-d'Or		348	323
C.R. Maisons-du-Bois-Lièvreumont		357	461
C.R. Malbuisson		361	366
C.R. Malpas		362	151

NOM DE LA ZONE DE PEUPEMENT INDUSTRIEL OU URBAIN, DE L'UNITÉ URBAINE OU DE LA COMMUNE	Code de la ZPIU ou de l'unité urbaine	Code de la commune ou nombre de communes	Population sans doubles comptes en 1990
---	--	---	--

C.R. Métabief		380	504
C.R. Montbenoit		390	238
C.R. Montperreux		405	422
C.R. Mouthe		413	898
C.R. Ouhans		440	287
C.R. Oye-et-Pallet		442	467
C.R. Petite-Chaux		451	128
C.R. Planée (La)		459	167
C.R. Reculfoz		483	40
C.R. Remoray-Boujeons		486	210
C.R. Rivière-Drugeon (La)		493	635
C.R. Rochejean		494	389
C.R. Rondefontaine		501	24
C.R. Saint-Antoine		514	243
C.R. Saint-Gorgon-Main		517	188
C.R. Saint-Point-Lac		525	134
C.R. Sainte-Colombe		515	255
C.R. Sarrageois		534	78
C.R. Sombacour		549	514
C.R. Touillon-et-Loutelet		565	101
C.R. Vaux-et-Chartegrué		592	490
C.R. Verrières-de-Joux		609	396
C.R. Vuillecin		634	441
VESOUL	476	181	76 594
PARTIE URBAINE		8	31 256
PARTIE RURALE		173	45 338
DANS LE DEPARTEMENT		1	25
C.R. Bonnal		072	25

26 - DROME

NOM DE LA ZONE DE PEUPLEMENT INDUSTRIEL OU URBAIN, DE L'UNITÉ URBAINE OU DE LA COMMUNE	Code de la ZPIU ou de l'unité urbaine	Code de la commune ou nombre de communes	Population sans doubles comptes en 1990
--	--	---	--

APT	319	28	28 363
PARTIE URBAINE		2	14 381
PARTIE RURALE		26	13 982
DANS LE DEPARTEMENT		1	130
C.R. Reilhanette		263	130
BOLLENE	463	32	69 445
PARTIE URBAINE		7	48 805
PARTIE RURALE		25	20 640
DANS LE DEPARTEMENT		20	34 170
DONT PARTIE URBAINE		4	23 771
V. DONZERE	107	116	4 265
V. PIERRELATTE	301	235	11 770
A. SAINT-PAUL-TROIS-CHATEAUX	204	2	7 736
C.U. Saint-Paul-Trois-Châteaux		324	6 789
C.U. Saint-Restitut		326	947
DONT PARTIE RURALE		16	10 399
C.R. Baume-de-Transit (La)		033	614
C.R. Bouchet		054	670
C.R. Chantemerle-lès-Grignan		073	180
C.R. Clansayes		093	408
C.R. Garde-Adhémar (La)		138	1 108
C.R. Granges-Gontardes (Les)		145	511
C.R. Montjoyer		203	198
C.R. Montségur-sur-Lauzon		211	987
C.R. Réauville		261	315
C.R. Rochegude		275	1 053
C.R. Roussas		284	315
C.R. Saint-Maurice-sur-Eygues		317	484
C.R. Solérieux		342	173
C.R. Suze-la-Rousse		345	1 422
C.R. Tuilette		357	1 575
C.R. Valaurie		360	386
DIE	077	9	5 647
V. DIE	106	113	4 230
DONT PARTIE RURALE		8	1 417
C.R. Aix-en-Diois		001	209
C.R. Chamaloc		069	93
C.R. Châtillon-en-Diois		086	545
C.R. Marignac-en-Diois		175	95
C.R. Molières-Glandaz		187	102
C.R. Ponet-et-Saint-Auban		246	99
C.R. Romeyer		282	114
C.R. Saint-Roman		327	160
MONTELMAR	470	49	73 630
PARTIE URBAINE		8	48 730
PARTIE RURALE		41	24 900
DANS LE DEPARTEMENT		38	54 658
DONT PARTIE URBAINE		5	35 735
A. DIEULEFIT	104	2	3 576
C.U. Dieulefit		114	2 924
C.U. Poët-Laval (La)		243	652
A. MONTELMAR	460	5	41 747
DONT DANS LE DEPARTEMENT		3	32 159
C.U. Ancône		008	899
C.U. Montboucher-sur-Jabron		191	1 278
C.U. Montélimar		198	29 982
DONT PARTIE RURALE		33	18 923
C.R. Allan		005	1 249
C.R. Bâtie-Rolland (La)		031	712
C.R. Bégude-de-Mazenc (La)		045	1 053
C.R. Bonlieu-sur-Roubion		052	286
C.R. Charols		078	415

NOM DE LA ZONE DE PEUPLEMENT INDUSTRIEL OU URBAIN, DE L'UNITÉ URBAINE OU DE LA COMMUNE	Code de la ZPIU ou de l'unité urbaine	Code de la commune ou nombre de communes	Population sans doubles comptes en 1990
--	--	---	--

C.R. Châteauneuf-du-Rhône		085	2 094
C.R. Cléon-d'Andran		095	718
C.R. Comps		101	137
C.R. Condillac		102	124
C.R. Coucourde (La)		106	687
C.R. Espeluche		121	700
C.R. Eyzahut		131	86
C.R. Laupie (La)		157	529
C.R. Malataverne		169	1 289
C.R. Manas		171	137
C.R. Marsanne		176	873
C.R. Montjoux		202	252
C.R. Pont-de-Barret		249	453
C.R. Portes-en-Valdaine		251	274
C.R. Puy-Saint-Martin		258	602
C.R. Puygiron		257	315
C.R. Roche-Saint-Secret-Béconne		276	313
C.R. Rochebaudin		288	69
C.R. Rochefort-en-Valdaine		272	258
C.R. Saint-Gervais-sur-Roubion		305	646
C.R. Saint-Marcel-lès-Sauzet		312	1 025
C.R. Salettes		334	82
C.R. Sauzet		338	1 436
C.R. Savasse		339	1 089
C.R. Souspierre		343	99
C.R. Touche (La)		352	123
C.R. Tourrettes (Les)		353	691
C.R. Truinas		356	107
NYONS	137	21	10 996
V. NYONS	202	220	6 353
DONT PARTIE RURALE		20	4 643
C.R. Aubres		016	283
C.R. Châteauneuf-de-Bordette		082	77
C.R. Chaudebonne		089	48
C.R. Condorcet		103	386
C.R. Cornillon-sur-l'Oule		105	68
C.R. Curnier		112	179
C.R. Gumiane		147	41
C.R. Lemps		161	43
C.R. Mirabel-aux-Baronnies		182	1 276
C.R. Montaulieu		190	51
C.R. Montréal-les-Sources		209	33
C.R. Motte-Chalançon (La)		215	382
C.R. Pelonne		227	26
C.R. Pilles (Les)		238	213
C.R. Rémuzat		264	364
C.R. Sahune		288	290
C.R. Saint-Ferréol-Trente-Pas		304	191
C.R. Saint-May		318	44
C.R. Venterol		367	587
C.R. Verclause		369	61

26 - DROME

NOM DE LA ZONE DE PEUPEMENT INDUSTRIEL OU URBAIN, DE L'UNITÉ URBAINE OU DE LA COMMUNE	Code de la ZPIU ou de l'unité urbaine	Code de la commune ou nombre de communes	Population sans doubles comptes en 1990
---	--	---	--

NOM DE LA ZONE DE PEUPEMENT INDUSTRIEL OU URBAIN, DE L'UNITÉ URBAINE OU DE LA COMMUNE	Code de la ZPIU ou de l'unité urbaine	Code de la commune ou nombre de communes	Population sans doubles comptes en 1990
---	--	---	--

ROMANS-SUR-ISERE	468	37	71 365
PARTIE URBAINE		5	49 212
PARTIE RURALE		32	22 153
DANS LE DEPARTEMENT		36	70 337
A. ROMANS-SUR-ISERE	401	5	49 212
C.U. Bourg-de-Péage		057	9 248
C.U. Chatuzange-le-Goubet		088	3 619
C.U. Génissieux		139	1 584
C.U. Mours-Saint-Eusèbe		218	2 027
C.U. Romans-sur-Isère		281	32 734
DONT PARTIE RURALE		31	21 125
C.R. Arthémonay		014	334
C.R. Barbières		023	583
C.R. Bathernay		028	191
C.R. Baume-d'Hostun (La)		034	324
C.R. Beauregard-Baret		039	504
C.R. Bésayes		049	762
C.R. Bren		061	431
C.R. Chanos-Curson		071	773
C.R. Charmes-sur-l'Herbasse		077	631
C.R. Châtillon-Saint-Jean		087	790
C.R. Chavannes		092	374
C.R. Clérieux		096	1 605
C.R. Crépol		107	424
C.R. Eymeux		129	510
C.R. Geysans		140	408
C.R. Granges-les-Beaumont		379	791
C.R. Hostun		149	653
C.R. Jaillans		381	520
C.R. Marches		173	560
C.R. Margès		174	532
C.R. Marsaz		177	469
C.R. Miribel		184	163
C.R. Parnans		225	458
C.R. Peyrins		231	2 055
C.R. Rochefort-Samson		273	744
C.R. Saint-Bardoux		294	532
C.R. Saint-Bonnet-de-Valclérieux		297	219
C.R. Saint-Donat-sur-l'Herbasse		301	2 658
C.R. Saint-Michel-sur-Savasse		319	343
C.R. Saint-Paul-lès-Romans		323	1 401
C.R. Triors		355	383
ROUSSILLON	479	59	78 995
PARTIE URBAINE		16	47 574
PARTIE RURALE		43	31 421
DANS LE DEPARTEMENT		8	12 132
A. SAINT-RAMBERT-D'ALBON	255	2	5 903
DONT DANS LE DEPARTEMENT		1	4 176
C.U. Saint-Rambert-d'Albon		325	4 176
DONT PARTIE RURALE		7	7 956
C.R. Anneyron		010	3 038
C.R. Épinouze		118	968
C.R. Lapeyrouse-Mornay		155	723
C.R. Lens-Lestang		162	629
C.R. Manthes		172	564
C.R. Moras-en-Valloire		213	582
C.R. Saint-Sorlin-en-Valloire		330	1 452

SAINT-MARCELLIN	346	32	32 480
PARTIE URBAINE		7	19 072
PARTIE RURALE		25	13 408
DANS LE DEPARTEMENT		8	6 128
V. SAINT-JEAN-EN-ROYANS	102	307	2 895
DONT PARTIE RURALE		7	3 233
C.R. Échevis		117	36
C.R. Oriol-en-Royans		223	349
C.R. Saint-Laurent-en-Royans		311	1 330
C.R. Saint-Martin-le-Colonel		316	145
C.R. Saint-Nazaire-en-Royans		320	531
C.R. Saint-Thomas-en-Royans		331	440
C.R. Sainte-Eulalie-en-Royans		302	402
SAINT-VALLIER	266	20	21 565
PARTIE URBAINE		6	11 043
PARTIE RURALE		14	10 522
DANS LE DEPARTEMENT		15	17 562
DONT PARTIE URBAINE		5	9 206
A. SAINT-UZE	103	2	3 483
C.U. Saint-Barthélemy-de-Vals		295	1 637
C.U. Saint-Uze		332	1 846
A. SAINT-VALLIER	267	4	7 560
DONT DANS LE DEPARTEMENT		3	5 723
C.U. Beausembiant		041	813
C.U. Laveyron		160	795
C.U. Saint-Vallier		333	4 115
DONT PARTIE RURALE		10	8 356
C.R. Albon		002	1 543
C.R. Andancette		009	1 157
C.R. Châteauneuf-de-Galaure		083	1 246
C.R. Claveyson		094	697
C.R. Grand-Serre (Le)		143	722
C.R. Hauterives		148	1 202
C.R. Motte-de-Galaure (La)		216	463
C.R. Mureils		219	272
C.R. Ponsas		247	430
C.R. Servas-sur-Rhône		341	624
TOURNON-SUR-RHONE	299	16	25 123
PARTIE URBAINE		3	16 864
PARTIE RURALE		13	8 259
DANS LE DEPARTEMENT		8	9 646
A. TOURNON-SUR-RHONE	359	3	16 864
DONT DANS LE DEPARTEMENT		1	5 003
C.U. Tain-l'Hermitage		347	5 003
DONT PARTIE RURALE		7	4 643
C.R. Chantemerle-les-Blés		072	732
C.R. Crozes-Hermitage		110	375
C.R. Érôme		119	698
C.R. Gervans		380	339
C.R. Larnage		156	663
C.R. Mercurol		179	1 643
C.R. Veauvans		366	193
VAISON-LA-ROMAINE	187	18	15 062
PARTIE URBAINE		1	5 663
PARTIE RURALE		17	9 399
DANS LE DEPARTEMENT		8	3 403
C.R. Bénivay-Ollon		048	74
C.R. Buis-les-Baronnies		063	2 030
C.R. Eygaliers		127	64
C.R. Mollans-sur-Ouvèze		188	782
C.R. Penne-sur-l'Ouvèze (La)		229	78

26 - DROME

NOM DE LA ZONE DE PEUPEMENT INDUSTRIEL OU URBAIN, DE L'UNITÉ URBAINE OU DE LA COMMUNE	Code de la ZPIU ou de l'unité urbaine	Code de la commune ou nombre de communes	Population sans doubles comptes en 1990
---	--	---	--

C.R. Pierrelongue		236	104
C.R. Propiac		256	60
C.R. Roche-sur-le-Buis (La)		278	211
VALENCE	555	76	204 396
PARTIE URBAINE		22	164 255
PARTIE RURALE		54	40 141
DANS LE DEPARTEMENT		58	166 476
DONT PARTIE URBAINE		15	135 298
A. BEAUMONT-LES-VALENCE	203	3	6 876
C.U. Beaumont-lès-Valence		037	3 117
C.U. Montéléger		196	1 399
C.U. Montmeyran		206	2 360
V. CHABEUIL	108	064	4 790
A. CREST	205	2	9 403
C.U. Acuste-sur-Sye		011	1 820
C.U. Crest		108	7 583
A. LIVRON-SUR-DROME	302	2	12 903
C.U. Livron-sur-Drôme		165	7 294
C.U. Loriol-sur-Drôme		166	5 609
V. MALISSARD	101	170	2 552
A. ROCHE-DE-GLUN (LA)	201	2	5 570
C.U. Pont-de-l'Isère		250	2 770
C.U. Roche-de-Glun (La)		271	2 800
V. SAINT-MARCEL-LES-VALENCE	105	313	3 719
A. VALENCE	651	6	107 965
DONT DANS LE DEPARTEMENT		3	89 485
C.U. Bourg-lès-Valence		058	18 230
C.U. Portes-lès-Valence		252	7 818
C.U. Valence		362	63 437
DONT PARTIE RURALE		43	31 178
C.R. Alixan		004	1 703
C.R. Alex		006	1 704
C.R. Ambonil		007	69
C.R. Aubenasson		015	28
C.R. Barcelonne		024	347
C.R. Baume-Cornillane (La)		032	321
C.R. Beaufort-sur-Gervanne		035	253
C.R. Beaumont-Montoux		038	888
C.R. Beauvalon		042	1 519
C.R. Chabrilan		065	629
C.R. Charpey		079	806
C.R. Chastel-Arnaud		080	16
C.R. Châteaudouble		081	414
C.R. Châteauneuf-sur-Isère		084	3 031
C.R. Ctiouclat		097	558
C.R. Cobonne		098	119
C.R. Combovin		100	341
C.R. Divajeu		115	400
C.R. Espenel		122	112
C.R. Étoile-sur-Rhône		124	3 504
C.R. Eure		125	923
C.R. Eygluy-Escoutin		128	40
C.R. Grane		144	1 384
C.R. Mirabel-et-Blacons		183	728
C.R. Mirmande		185	497
C.R. Montclar-sur-Gervanne		195	154
C.R. Montélier		197	2 738
C.R. Montoisson		208	1 222
C.R. Montvendre		212	743
C.R. Mornans		214	68

NOM DE LA ZONE DE PEUPEMENT INDUSTRIEL OU URBAIN, DE L'UNITÉ URBAINE OU DE LA COMMUNE	Code de la ZPIU ou de l'unité urbaine	Code de la commune ou nombre de communes	Population sans doubles comptes en 1990
---	--	---	--

C.R. Ourches		224	145
C.R. Peyrus		232	423
C.R. Piégros-la-Clastre		234	662
C.R. Plan-de-Baix		240	123
C.R. Répara (La)		265	90
C.R. Saillans		289	872
C.R. Saint-Sauveur-en-Diots		328	35
C.R. Saint-Vincent-la-Commanderie		382	318
C.R. Saou		336	378
C.R. Saulce-sur-Rhône		337	1 443
C.R. Upie		358	956
C.R. Vachères-en-Quint		359	26
C.R. Vaunaveys-la-Rochette		365	448
VALREAS	220	12	17 481
PARTIE URBAINE		1	9 069
PARTIE RURALE		11	8 412
DANS LE DEPARTEMENT		8	4 776
C.R. Chamaret		070	455
C.R. Colonzelle		099	397
C.R. Grignan		146	1 300
C.R. Montbrison		192	266
C.R. Pègue (Le)		226	369
C.R. Rousset-les-Vignes		285	257
C.R. Salles-sous-Bois		335	146
C.R. Taulignan		348	1 586

27 - EURE

NOM DE LA ZONE DE PEUPLEMENT INDUSTRIEL OU URBAIN, DE L'UNITÉ URBAINE OU DE LA COMMUNE	Code de la ZPIU ou de l'unité urbaine	Code de la commune ou nombre de communes	Population sans doubles comptes en 1990
--	--	---	--

AIGLE (L')	384	56	39 292
PARTIE URBAINE		8	18 675
PARTIE RURALE		48	20 617
DANS LE DEPARTEMENT		9	6 121
A. RUGLES	109	3	3 580
C.U. Ambenay		009	512
C.U. Bois-Arnault		069	652
C.U. Rugles		502	2 416
DONT PARTIE RURALE		6	2 541
C.R. Bois-Normand-près-Lyre		075	325
C.R. Chéronvilliers		156	377
C.R. Neaufles-Auvergny		427	476
C.R. Neuve-Lyre (La)		431	598
C.R. Saint-Antonin-de-Sommaire		508	188
C.R. Vieille-Lyre (La)		685	577
ANDELYS (LES)	322	27	28 726
DONT PARTIE URBAINE		6	20 285
A. ANDELYS (LES)	203	2	8 636
C.U. Andelys (Les)		016	8 455
C.U. Vézillon		683	181
A. GAILLON	301	4	11 649
C.U. Aubevoye		022	3 879
C.U. Gaillon		275	6 303
C.U. Saint-Aubin-sur-Gaillon		517	1 249
C.U. Sainte-Barbe-sur-Gaillon		519	218
DONT PARTIE RURALE		21	8 441
C.R. Bernières-sur-Seine		058	234
C.R. Boisemont		070	621
C.R. Bouafles		097	682
C.R. Champenard		142	129
C.R. Comy		175	276
C.R. Courcelles-sur-Seine		180	1 569
C.R. Cuverville		194	144
C.R. Farceaux		232	185
C.R. Fresne-l'Archevêque		270	449
C.R. Guiseniers		307	388
C.R. Harquency		315	183
C.R. Mouflaines		420	115
C.R. Roquette (La)		495	204
C.R. Saint-Julien-de-la-Liègue		553	236
C.R. Saint-Pierre-la-Garenne		599	948
C.R. Suzay		625	175
C.R. Thuit (Le)		635	81
C.R. Tosny		647	446
C.R. Venables		676	702
C.R. Vieux-Villez		687	134
C.R. Villers-sur-le-Roule		691	540

NOM DE LA ZONE DE PEUPLEMENT INDUSTRIEL OU URBAIN, DE L'UNITÉ URBAINE OU DE LA COMMUNE	Code de la ZPIU ou de l'unité urbaine	Code de la commune ou nombre de communes	Population sans doubles comptes en 1990
--	--	---	--

BERNAY	430	107	55 179
DONT PARTIE URBAINE		7	22 515
A. BEAUMONT-LE-ROGER	108	2	3 439
C.U. Beaumont-le-Roger		051	2 694
C.U. Beaumontel		050	745
A. BERNAY	302	2	11 920
C.U. Bernay		056	10 582
C.U. Menneval		398	1 338
A. BRIONNE	117	2	4 959
C.U. Brionne		116	4 408
C.U. Calleville		125	551
V. SERQUIGNY	101	622	2 197
DONT PARTIE RURALE		100	32 664
C.R. Aclou		001	243
C.R. Ajou		007	220
C.R. Authou		028	306
C.R. Barc		037	766
C.R. Barre-en-Ouche (La)		041	713
C.R. Barville		042	59
C.R. Bazoques		046	122
C.R. Beaumesnil		049	527
C.R. Bec-Hellouin (Le)		052	434
C.R. Berthouville		061	233
C.R. Boisney		074	276
C.R. Boissy-Lamberville		079	281
C.R. Bosc-Renoult-en-Ouche		088	154
C.R. Bourmainville-Faverolles		106	441
C.R. Brétigny		113	174
C.R. Broglie		117	1 168
C.R. Caorchés-Saint-Nicolas		129	570
C.R. Capelle-les-Grands		130	331
C.R. Carsix		131	239
C.R. Chamblac		138	336
C.R. Chapelle-Gauthier (La)		148	350
C.R. Chapelle-Hareng (La)		149	78
C.R. Corneville-la-Fouquetière		173	76
C.R. Courbépine		179	606
C.R. Druccourt		207	554
C.R. Duranville		208	171
C.R. Épinay		221	252
C.R. Épreville-en-Lieuvin		222	145
C.R. Favri (Le)		237	141
C.R. Ferrière-sur-Risle (La)		240	241
C.R. Ferrières-Saint-Hilaire		239	374
C.R. Foileville		248	181
C.R. Fontaine-l'Abbé		251	564
C.R. Fontaine-la-Louvet		252	261
C.R. Fontaine-la-Soret		253	361
C.R. Franqueville		266	273
C.R. Freneuse-sur-Risle		267	347
C.R. Fresne-Cauverville		269	171
C.R. Giverville		286	262
C.R. Goupillières		290	655
C.R. Gouttières		292	158
C.R. Grand-Camp		295	485
C.R. Grandchain		296	181
C.R. Grosley-sur-Risle		300	507
C.R. Harcourt		311	957

27 - EURE

NOM DE LA ZONE DE PEUPEMENT INDUSTRIEL OU URBAIN, DE L'UNITÉ URBAINE OU DE LA COMMUNE	Code de la ZPIU ou de l'unité urbaine	Code de la commune ou nombre de communes	Population sans doubles comptes en 1990
---	--	---	--

C.R. Haye-de-Callevilla (La)	318		218
C.R. Hecmanville	325		70
C.R. Houssaye (La)	345		157
C.R. Jonquerets-de-Livet	356		221
C.R. Landépéreuse	362		233
C.R. Launay	364		202
C.R. Lieurey	367		1 155
C.R. Livet-sur-Authou	371		126
C.R. Malleville-sur-le-Bec	380		163
C.R. Malouy	381		125
C.R. Montreuil-l'Argillé	414		706
C.R. Morsan	418		70
C.R. Nassandres	425		1 350
C.R. Neuville-du-Bosc (La)	432		325
C.R. Neuville-sur-Authou	433		126
C.R. Notre-Dame-d'Épine	441		84
C.R. Noyer-en-Ouche (Le)	444		177
C.R. Perriers-la-Campagne	452		308
C.R. Plainville	460		171
C.R. Planquay (Le)	462		140
C.R. Plasnes	463		577
C.R. Pont-Authou	468		613
C.R. Saint-Agnan-de-Cermières	505		124
C.R. Saint-Aubin-de-Scellon	512		285
C.R. Saint-Aubin-des-Hayes	513		103
C.R. Saint-Aubin-du-Thenney	514		300
C.R. Saint-Aubin-le-Guichard	515		228
C.R. Saint-Aubin-le-Vertueux	516		764
C.R. Saint-Benoît-des-Ombres	520		101
C.R. Saint-Clair-d'Arcey	523		292
C.R. Saint-Cyr-de-Saleme	527		209
C.R. Saint-Denis-d'Augerons	530		92
C.R. Saint-Georges-du-Mesnil	541		81
C.R. Saint-Georges-du-Vivère	542		573
C.R. Saint-Grégoire-du-Vivère	550		330
C.R. Saint-Jean-de-la-Léqueraye	551		37
C.R. Saint-Laurent-du-Tencement	556		34
C.R. Saint-Léger-de-Rôtes	557		465
C.R. Saint-Mards-de-Fresne	564		328
C.R. Saint-Martin-du-Tilleul	569		260
C.R. Saint-Pierre-de-Cermières	590		186
C.R. Saint-Pierre-de-Salerne	592		210
C.R. Saint-Pierre-des-Îles	594		181
C.R. Saint-Quentin-des-Isles	600		255
C.R. Saint-Victor-d'Épine	609		286
C.R. Saint-Victor-de-Chrétienville	608		346
C.R. Saint-Vincent-du-Boulay	613		263
C.R. Sainte-Marguerite-en-Ouche	566		99
C.R. Theil-Nolant (Le)	627		173
C.R. Thevray	628		168
C.R. Thiberville	629		1 610
C.R. Thibouville	630		232
C.R. Tilleul-Othon (Le)	642		295
C.R. Trinité-de-Réville (La)	660		190
C.R. Valailles	667		303

NOM DE LA ZONE DE PEUPEMENT INDUSTRIEL OU URBAIN, DE L'UNITÉ URBAINE OU DE LA COMMUNE	Code de la ZPIU ou de l'unité urbaine	Code de la commune ou nombre de communes	Population sans doubles comptes en 1990
---	--	---	--

BOLBEC-LILLEBONNE	441	49	61 409
PARTIE URBAINE		6	36 123
PARTIE RURALE		43	25 286
DANS LE DEPARTEMENT		2	1 468
C.R. Quillebeuf-sur-Seine		485	1 044
C.R. Saint-Aubin-sur-Quillebeuf		518	424
DREUX	494	58	90 454
PARTIE URBAINE		12	66 168
PARTIE RURALE		46	24 286
DANS LE DEPARTEMENT		13	10 614
A. NONANCOURT	355	4	11 305
DONT DANS LE DEPARTEMENT		2	3 334
C.U. Madeleine-de-Nonancourt (La)		378	1 150
C.U. Nonancourt		438	2 184
DONT PARTIE RURALE		11	7 280
C.R. Courdemanche		181	462
C.R. Droisy		206	328
C.R. Hellenvilliers		328	117
C.R. Illiers-l'Évêque		350	734
C.R. Louye		376	175
C.R. Marcilly-la-Campagne		390	672
C.R. Marcilly-sur-Eure		391	1 244
C.R. Mesnil-sur-l'Estrée		406	1 090
C.R. Muzy		423	632
C.R. Saint-Georges-Motel		543	800
C.R. Saint-Germain-sur-Avre		548	1 026
EVREUX	520	133	123 322
DONT PARTIE URBAINE		13	74 617
A. BONNEVILLE-SUR-ITON (LA)	102	2	2 605
C.U. Aulnay-sur-Iton		023	544
C.U. Bonneville-sur-Iton (La)		082	2 061
A. CONCHES-EN-OCHE	116	3	4 751
C.U. Burey		120	232
C.U. Conches-en-Ouche		165	4 009
C.U. Saint-Élier		535	510
A. EVREUX	501	4	57 968
C.U. Arnières-sur-Iton		020	1 571
C.U. Évreux		229	49 103
C.U. Gravigny		299	3 113
C.U. Saint-Sébastien-de-Morsent		602	4 181
A. PACY-SUR-EURE	201	3	6 183
C.U. Ménilles		397	1 449
C.U. Pacy-sur-Eure		448	4 295
C.U. Saint-Aquilin-de-Pacy		510	439
V. SAINT-ANDRE-DE-L'EURE	106	507	3 110
DONT PARTIE RURALE		120	48 705
C.R. Aigleville		004	104
C.R. Angerville-la-Campagne		017	1 333
C.R. Authieux-Authouillet		025	737
C.R. Authieux (Les)		027	241
C.R. Aviron		031	1 136
C.R. Avrilly		032	326
C.R. Bacquepuis		033	291
C.R. Barquet		040	289
C.R. Baux-Sainte-Croix (Les)		044	1 097
C.R. Beaubray		047	254
C.R. Bérengenville-la-Campagne		055	269
C.R. Bernienville		057	239
C.R. Berville-la-Campagne		063	131
C.R. Boisset-les-Prévanches		076	364
C.R. Boncourt		081	122

27 - EURE

NOM DE LA ZONE DE PEUPEMENT INDUSTRIEL OU URBAIN, DE L'UNITÉ URBAINE OU DE LA COMMUNE	Code de la ZPIU ou de l'unité urbaine	Population sans doubles comptes en 1990
	Code de la commune ou nombre de communes	

C.R. Boulay-Morin (Le)	099	516
C.R. Brosville	118	573
C.R. Buis-sur-Damville	416	638
C.R. Cailloet-Orgeville	123	336
C.R. Cailly-sur-Eure	124	191
C.R. Caugé	132	749
C.R. Chambray	140	372
C.R. Champ-Dolent	141	45
C.R. Champigny-la-Futelaye	144	207
C.R. Chanteloup	145	52
C.R. Chapelle-du-Bois-des-Fautx (La)	147	410
C.R. Chavigny-Bailleul	154	466
C.R. Chesne (Le)	157	382
C.R. Cierrey	158	806
C.R. Claville	161	862
C.R. Collandres-Quincarnon	162	165
C.R. Cormier (Le)	171	307
C.R. Comeul	172	351
C.R. Coudres	177	447
C.R. Croisille (La)	189	328
C.R. Croisy-sur-Eure	190	179
C.R. Croix-Saint-Leufroy (La)	191	723
C.R. Damville	198	1 897
C.R. Dardez	200	137
C.R. Écardenville-sur-Eure	211	501
C.R. Écauville	212	74
C.R. Émalleville	216	396
C.R. Émanville	217	419
C.R. Essarts (Les)	225	260
C.R. Fains	231	355
C.R. Fauville	234	327
C.R. Faverolles-la-Campagne	235	140
C.R. Ferrières-Haut-Clocher	238	569
C.R. Fidelaire (Le)	242	690
C.R. Fontaine-sous-Jouy	254	618
C.R. Forêt-du-Parc (La)	256	457
C.R. Foucrainville	259	67
C.R. Fresne (Le)	268	287
C.R. Garençières	277	487
C.R. Gauciel	280	362
C.R. Gaudreville-la-Rivière	281	208
C.R. Gauville-la-Campagne	282	544
C.R. Gisolles	287	846
C.R. Gouville	293	300
C.R. Grandvilliers	297	185
C.R. Graveron-Sémerville	298	240
C.R. Grossœuvre	301	980
C.R. Guernanville	303	89
C.R. Guichainville	306	2 220
C.R. Hardencourt-Cocherel	312	207
C.R. Houetteville	342	173
C.R. Huest	347	581
C.R. Irreville	353	276
C.R. Jouy-sur-Eure	358	524
C.R. Jumelles	360	227

NOM DE LA ZONE DE PEUPEMENT INDUSTRIEL OU URBAIN, DE L'UNITÉ URBAINE OU DE LA COMMUNE	Code de la ZPIU ou de l'unité urbaine	Population sans doubles comptes en 1990
	Code de la commune ou nombre de communes	

C.R. Lignerolles	368	228
C.R. Louversey	374	479
C.R. Manthelon	387	247
C.R. Mesnil-Fuguet (Le)	401	195
C.R. Mesnil-Hardray (Le)	402	47
C.R. Miserey	410	448
C.R. Moisville	411	151
C.R. Nagel-Séze-Mesnil	424	326
C.R. Nogent-le-Sec	436	333
C.R. Normanville	439	1 142
C.R. Ormes	446	389
C.R. Orvaux	447	286
C.R. Parville	451	340
C.R. Plessis-Grohan (Le)	464	625
C.R. Plessis-Hébert (Le)	465	318
C.R. Plessis-Sainte-Opportune (Le)	466	246
C.R. Portes	472	194
C.R. Prey	478	841
C.R. Quessigny	484	80
C.R. Quitebeuf	486	481
C.R. Reully	489	426
C.R. Roman	491	223
C.R. Romilly-la-Puthenaye	492	310
C.R. Roncenay-Authenay (Le)	024	300
C.R. Rouvray	501	111
C.R. Sacq (Le)	503	193
C.R. Sacquenville	504	613
C.R. Saint-Denis-du-Béhélan	532	152
C.R. Saint-Germain-de-Fresney	544	129
C.R. Saint-Germain-des-Angles	546	205
C.R. Saint-Luc	560	254
C.R. Saint-Martin-la-Campagne	570	89
C.R. Saint-Vigor	611	236
C.R. Sainte-Marguerite-de-l'Autel	565	354
C.R. Sainte-Marthe	568	377
C.R. Sassey	615	191
C.R. Sébécourt	618	273
C.R. Sylvains-les-Moulins	693	945
C.R. Thomer-la-Sôgne	634	264
C.R. Tilleul-Dame-Agnès	640	155
C.R. Tilleul-Lambert (Le)	641	149
C.R. Tournedos-Bois-Hubert	650	299
C.R. Tourneville	652	228
C.R. Trinité (La)	659	75
C.R. Vacherie (La)	666	423
C.R. Val-David (Le)	668	664
C.R. Vaux-sur-Eure	674	179
C.R. Vertes (Les)	678	1 035
C.R. Vieil-Évreux (Le)	684	668
C.R. Villalet	688	68

27 - EURE

NOM DE LA ZONE DE PEUPLEMENT INDUSTRIEL OU URBAIN, DE L'UNITÉ URBAINE OU DE LA COMMUNE	Code de la ZPIU ou de l'unité urbaine		Population sans doubles comptes en 1990

GISORS	332	37	30 195
PARTIE URBAINE		5	17 418
PARTIE RURALE		32	12 777
DANS LE DEPARTEMENT		29	23 192
DONT PARTIE URBAINE		2	13 152
V. ETREPAGNY	110	226	3 671
A. GISORS	354	3	11 270
DONT DANS LE DEPARTEMENT		1	9 481
C.U. Gisors		284	9 481
DONT PARTIE RURALE		27	10 040
C.R. Amécourt		010	106
C.R. Bazincourt-sur-Epte		045	496
C.R. Bernouville		059	242
C.R. Bézu-Saint-Éloi		067	1 061
C.R. Chauvincourt-Provemont		153	248
C.R. Dangu		199	610
C.R. Doudeauville-en-Vexin		204	216
C.R. Gamaches-en-Vexin		276	313
C.R. Hacqueville		310	368
C.R. Hébécourt		324	448
C.R. Heudicourt		333	519
C.R. Longchamps		372	432
C.R. Mainneville		379	370
C.R. Neaufles-Saint-Martin		426	931
C.R. Neuve-Grange (La)		430	177
C.R. Nojeon-en-Vexin		437	205
C.R. Noyers (Les)		445	193
C.R. Puchay		480	380
C.R. Richeville		490	215
C.R. Saint-Denis-le-Ferment		533	405
C.R. Sainte-Marie-de-Vatimesnil		567	204
C.R. Sancourt		614	97
C.R. Saussay-la-Campagne		617	390
C.R. Thil (Le)		632	199
C.R. Thilliers-en-Vexin (Les)		633	403
C.R. Vesly		682	538
C.R. Villers-en-Vexin		690	274
GOURNAY-EN-BRAY	184	24	14 641
PARTIE URBAINE		2	7 791
PARTIE RURALE		22	6 850
DANS LE DEPARTEMENT		2	139
C.R. Bouchevilliers		098	45
C.R. Martigny		392	94
HONFLEUR	205	15	16 078
PARTIE URBAINE		2	9 856
PARTIE RURALE		13	6 222
DANS LE DEPARTEMENT		4	1 777
C.R. Berville-sur-Mer		064	438
C.R. Fatouville-Grestain		233	507
C.R. Fiquetfleury-Équainville		243	496
C.R. Manneville-la-Racout		384	336
LISIEUX	461	96	69 056
PARTIE URBAINE		9	37 859
PARTIE RURALE		87	31 197
DANS LE DEPARTEMENT		5	2 705
C.R. Asnières		021	201
C.R. Bailleul-la-Vallée		035	119
C.R. Cormeilles		170	1 069
C.R. Saint-Germain-la-Campagne		547	793
C.R. Saint-Pierre-de-Cormeilles		591	523

NOM DE LA ZONE DE PEUPLEMENT INDUSTRIEL OU URBAIN, DE L'UNITÉ URBAINE OU DE LA COMMUNE	Code de la ZPIU ou de l'unité urbaine		Population sans doubles comptes en 1990

LOUVIERS	422	36	52 458
DONT PARTIE URBAINE		7	37 273
A. LOUVIERS	401	4	21 030
C.U. Haye-le-Comte (La)		321	79
C.U. Incarville		351	1 458
C.U. Louviers		375	18 658
C.U. Pinterville		456	835
A. VAL-DE-REUIL	304	3	16 243
C.U. Léry		365	1 791
C.U. Val-de-Reuil		701	11 373
C.U. Vaudreuil (Le)		528	3 079
DONT PARTIE RURALE		29	15 185
C.R. Acquigny		003	1 292
C.R. Ailly		005	755
C.R. Amreville-sur-Iton		014	633
C.R. Andé		015	966
C.R. Canappeville		127	555
C.R. Connelles		168	154
C.R. Crasville		184	107
C.R. Daubeuf-la-Campagne		201	180
C.R. Daubeuf-près-Vatteville		202	393
C.R. Ecquetot		215	272
C.R. Fontaine-Bellienger		249	712
C.R. Fontaine-Heudebourg		250	640
C.R. Herqueville		330	182
C.R. Heudebouville		332	632
C.R. Heudreville-sur-Eure		335	918
C.R. Hondouville		339	632
C.R. Mesnil-Jourdain (Le)		403	271
C.R. Muids		422	795
C.R. Porte-Joie		471	134
C.R. Poses		474	1 024
C.R. Quatremare		483	311
C.R. Saint-Étienne-du-Vauvray		537	680
C.R. Saint-Pierre-du-Vauvray		598	1 113
C.R. Surtauville		623	334
C.R. Surville		624	727
C.R. Tournedos-sur-Seine		651	113
C.R. Veron		677	260
C.R. Villettes		692	124
C.R. Vironvay		697	276
PARIS	603	1630	10 934 173
PARTIE URBAINE		630	10 391 464
PARTIE RURALE		1000	542 709
DANS LE DEPARTEMENT		33	19 363
DONT PARTIE URBAINE		2	5 368
A. EZY-SUR-EURE	261	4	6 592
DONT DANS LE DEPARTEMENT		1	2 805
C.U. Ézy-sur-Eure		230	2 805
A. IVRY-LA-BATAILLE	158	3	4 250
DONT DANS LE DEPARTEMENT		1	2 563
C.U. Ivry-la-Bataille		355	2 563
DONT PARTIE RURALE		31	13 995
C.R. Authemeres		026	273
C.R. Berthenonville		060	177
C.R. Bois-le-Roi		073	793
C.R. Boissière (La)		078	176
C.R. Bretagnolles		111	157

27 - EURE

NOM DE LA ZONE DE PEUPLEMENT INDUSTRIEL OU URBAIN, DE L'UNITÉ URBAINE OU DE LA COMMUNE	Code de la ZPIU ou de l'unité urbaine	Code de la commune ou nombre de communes	Population sans doubles comptes en 1990
--	--	---	--

NOM DE LA ZONE DE PEUPLEMENT INDUSTRIEL OU URBAIN, DE L'UNITÉ URBAINE OU DE LA COMMUNE	Code de la ZPIU ou de l'unité urbaine	Code de la commune ou nombre de communes	Population sans doubles comptes en 1990
--	--	---	--

C.R. Breuilport		114	985
C.R. Bueil		119	1 331
C.R. Bus-Saint-Rémy		121	271
C.R. Cahaignes		122	279
C.R. Cartiers		128	164
C.R. Chaignes		136	233
C.R. Château-sur-Epte		152	632
C.R. Couture-Boussey (La)		183	1 724
C.R. Croth		193	1 143
C.R. Dampsmesnil		197	201
C.R. Épiéds		220	230
C.R. Fours-en-Vexin		264	133
C.R. Fresney		271	212
C.R. Gadencourt		273	280
C.R. Garennes-sur-Eure		278	1 365
C.R. Guerny		304	127
C.R. Habit (L')		309	364
C.R. Hécourt		326	274
C.R. Mérey		400	185
C.R. Mouettes		419	484
C.R. Mousseaux-Neuville		421	437
C.R. Neuilly		429	118
C.R. Saint-Laurent-des-Bois		555	184
C.R. Serez		621	115
C.R. Villegats		689	261
C.R. Villiers-en-Désœuvre		696	687
PONT-AUDEMER	359	51	33 989
DONT PARTIE URBAINE		10	18 813
V. BEUZEVILLE	103	065	2 702
A. MONTFORT-SUR-RISLE	104	4	2 890
C.U. Appeville-Annebault		018	779
C.U. Glos-sur-Risle		288	442
C.U. Montfort-sur-Risle		413	913
C.U. Saint-Philbert-sur-Risle		587	756
A. PONT-AUDEMER	303	5	13 221
C.U. Manneville-sur-Risle		385	1 009
C.U. Pont-Audemer		467	8 975
C.U. Saint-Germain-Village		549	1 481
C.U. Saint-Mards-de-Biacarville		563	796
C.U. Toutainville		656	960
DONT PARTIE RURALE		41	15 176
C.R. Bois-Hellain (Le)		071	147
C.R. Bouleville		100	533
C.R. Bouquelon		101	284
C.R. Bourneville		107	691
C.R. Campigny		126	807
C.R. Chapelle-Bayvel (La)		146	189
C.R. Colletot		163	104
C.R. Condé-sur-Risle		167	377
C.R. Conteville		169	701
C.R. Comeville-sur-Risle		174	1 163
C.R. Épaignes		218	1 090
C.R. Fort-Moville		258	261
C.R. Foubec		260	411
C.R. Fourmetot		263	520
C.R. Lande-Saint-Léger (La)		361	201
C.R. Marais-Vernier		388	480
C.R. Martainville		393	195
C.R. Noé-Poulain (La)		435	159
C.R. Poterie-Mathieu (La)		475	126
C.R. Préaux (Les)		476	409

C.R. Saint-Christophe-sur-Condé		522	290
C.R. Saint-Étienne-l'Allier		538	436
C.R. Saint-Maclou		561	458
C.R. Saint-Martin-Saint-Firmin		571	194
C.R. Saint-Ouen-des-Champs		581	296
C.R. Saint-Pierre-du-Val		597	349
C.R. Saint-Samson-de-la-Roque		601	271
C.R. Saint-Siméon		603	282
C.R. Saint-Sulpice-de-Graimbouville		604	159
C.R. Saint-Symphorien		606	320
C.R. Saint-Thurien		607	185
C.R. Sainte-Croix-sur-Aizier		526	192
C.R. Sainte-Opportune-la-Mare		577	369
C.R. Selles		620	367
C.R. Tocqueville		645	143
C.R. Torpt (Le)		646	213
C.R. Tourville-sur-Pont-Audemer		655	528
C.R. Triqueville		662	259
C.R. Trouville-la-Haule		665	676
C.R. Valletot		669	231
C.R. Vannecroq		671	110
ROUEN	595	409	683 547
PARTIE URBAINE		71	512 899
PARTIE RURALE		338	170 648
DANS LE DEPARTEMENT		140	84 483
DONT PARTIE URBAINE		20	32 658
A. BOSC-ROGER-EN-ROUMOIS (LE)	270	4	9 058
DONT DANS LE DEPARTEMENT		3	7 158
C.U. Bosc-Roger-en-Roumois (Le)		090	2 895
C.U. Bourtheroulde-Intreville		105	2 742
C.U. Saint-Ouen-du-Tilleul		582	1 521
A. ELBEUF	551	9	53 886
DONT DANS LE DEPARTEMENT		1	505
C.U. Martot		394	505
A. FLEURY-SUR-ANDELLE	115	3	4 520
C.U. Charleval		151	1 768
C.U. Fleury-sur-Andelle		246	2 015
C.U. Radeport		487	737
A. NEUBOURG (LE)	114	2	4 075
C.U. Neubourg (Le)		428	3 639
C.U. Vitot		698	436
A. PITRES	256	5	6 092
DONT DANS LE DEPARTEMENT		4	5 568
C.U. Alizay		008	1 090
C.U. Igoville		348	1 312
C.U. Manoir (Le)		386	881
C.U. Pitres		458	2 285
A. PONT-DE-L'ARCHE	113	2	3 965
C.U. Damps (Les)		196	943
C.U. Pont-de-l'Arche		469	3 022
A. ROMILLY-SUR-ANDELLE	112	3	3 895
C.U. Douville-sur-Andelle		205	355
C.U. Pont-Saint-Pierre		470	882
C.U. Romilly-sur-Andelle		493	2 658
A. SAUSSAYE (LA)	105	2	2 972
C.U. Saint-Pierre-des-Fleurs		593	1 132
C.U. Saussaye (La)		616	1 840
DONT PARTIE RURALE		120	51 825
C.R. Aizier		006	113
C.R. Amfreville-la-Campagne		011	797
C.R. Amfreville-les-Champs		012	286
C.R. Amfreville-sous-les-Monts		013	445
C.R. Bacqueville		034	385

27 - EURE

NOM DE LA ZONE DE PEUPEMENT INDUSTRIEL OU URBAIN, DE L'UNITÉ URBAINE OU DE LA COMMUNE	Code de la ZPIU ou de l'unité urbaine	Code de la commune ou nombre de communes	Population sans doubles comptes en 1990
---	--	---	--

C.R. Bameville-sur-Seine	039		427
C.R. Beauficel-en-Lyons	048		150
C.R. Bec-Thomas (Le)	053		190
C.R. Berville-en-Roumois	062		616
C.R. Boisse-le-Châtel	077		674
C.R. Bonneville-Aptot	083		161
C.R. Bosc-Bénard-Commin	084		247
C.R. Bosc-Bénard-Crescy	085		281
C.R. Bosc-Renout-en-Roumois	089		401
C.R. Bosgouet	091		569
C.R. Bosguérard-de-Marcouville	092		489
C.R. Bosnormand	093		283
C.R. Bosrobert	095		354
C.R. Bouquetot	102		781
C.R. Bourg-Achard	103		2 255
C.R. Bourg-Beaudouin	104		624
C.R. Bray	109		244
C.R. Brestot	110		424
C.R. Caumont	133		951
C.R. Cauverville-en-Roumois	134		132
C.R. Cesseville	135		323
C.R. Combon	164		554
C.R. Coudray	176		188
C.R. Crestot	185		304
C.R. Criquebeuf-la-Campagne	187		201
C.R. Criquebeuf-sur-Seine	188		970
C.R. Crosville-la-Vieille	192		427
C.R. Écaqueuil	209		426
C.R. Écardenville-la-Campagne	210		327
C.R. Écouis	214		714
C.R. Épégard	219		416
C.R. Épreville-en-Roumois	223		351
C.R. Épreville-près-le-Neubourg	224		349
C.R. Étréville	227		461
C.R. Éturqueraye	228		237
C.R. Feuguerolles	241		146
C.R. Flancourt-Catelon	244		286
C.R. Fleury-la-Forêt	245		197
C.R. Flipou	247		310
C.R. Fouqueville	261		433
C.R. Gaillardbois-Cressenville	274		301
C.R. Grainville	294		453
C.R. Gros-Theil (Le)	302		925
C.R. Harengère (La)	313		421
C.R. Hauville	316		1 051
C.R. Haye-Aubrée (La)	317		381
C.R. Haye-de-Routot (La)	319		227
C.R. Haye-du-Theil (La)	320		194
C.R. Haye-Malherbe (La)	322		1 395
C.R. Hectomare	327		166
C.R. Héuqueville	337		362
C.R. Hogues (Les)	338		516
C.R. Honguemare-Guenoville	340		613
C.R. Houlbec-près-le-Gros-Theil	344		79
C.R. Houville-en-Vexin	346		167

NOM DE LA ZONE DE PEUPEMENT INDUSTRIEL OU URBAIN, DE L'UNITÉ URBAINE OU DE LA COMMUNE	Code de la ZPIU ou de l'unité urbaine	Code de la commune ou nombre de communes	Population sans doubles comptes en 1990
---	--	---	--

C.R. Illeville-sur-Montfort		349	680
C.R. Iville		354	410
C.R. Landin (Le)		363	160
C.R. Letteguives		366	187
C.R. Lilly		369	77
C.R. Lisors		370	274
C.R. Lordeau		373	118
C.R. Lyons-la-Forêt		377	701
C.R. Mandeville		382	258
C.R. Marbeuf		389	258
C.R. Ménesqueville		396	358
C.R. Mesnil-Vertives		407	203
C.R. Montaure		412	990
C.R. Morgny		417	375
C.R. Perriers-sur-Andelle		453	1 723
C.R. Perruel		454	355
C.R. Pyle (La)		482	141
C.R. Renneville		488	200
C.R. Rosay-sur-Lieure		496	452
C.R. Rouge-Perriers		498	210
C.R. Rougemontiers		497	762
C.R. Routot		500	1 043
C.R. Saint-Amand-des-Hautes-Terres		506	320
C.R. Saint-Aubin-d'Écrosville		511	540
C.R. Saint-Cyr-la-Campagne		529	404
C.R. Saint-Denis-des-Monts		531	185
C.R. Saint-Didier-des-Bois		534	844
C.R. Saint-Éloi-de-Fourques		536	360
C.R. Saint-Germain-de-Pasquier		545	105
C.R. Saint-Léger-du-Gennetey		558	89
C.R. Saint-Meslin-du-Bosc		572	140
C.R. Saint-Nicolas-du-Bosc		574	263
C.R. Saint-Ouen-de-Pontcheuil		579	108
C.R. Saint-Ouen-de-Thouberville		580	1 447
C.R. Saint-Paul-de-Fourques		584	156
C.R. Saint-Philbert-sur-Boissey		586	154
C.R. Saint-Pierre-du-Bosguérard		595	692
C.R. Sainte-Colombe-la-Commanderie		524	546
C.R. Sainte-Opportune-du-Bosc		576	278
C.R. Theillement		626	316
C.R. Thierville		631	242
C.R. Thuit-Anger (Le)		636	645
C.R. Thuit-Hébert		637	276
C.R. Thuit-Signol (Le)		638	1 649
C.R. Thuit-Simer (Le)		639	342
C.R. Tostes		648	315
C.R. Touffreville		649	278
C.R. Tourville-la-Campagne		654	730
C.R. Touville		657	104
C.R. Tremblay-Omonville (Le)		658	241
C.R. Trinité-de-Thouberville (La)		661	323
C.R. Troncq (Le)		663	125
C.R. Tronquay (Le)		664	410
C.R. Vandrimare		670	773
C.R. Vasceuil		672	344

27 - EURE

NOM DE LA ZONE DE PEUPLEMENT INDUSTRIEL OU URBAIN, DE L'UNITÉ URBAINE OU DE LA COMMUNE	Code de la ZPIU ou de l'unité urbaine	Code de la commune ou nombre de communes	Population sans doubles comptes en 1990
--	--	---	--

C.R. Vatteville		673	166
C.R. Vieux-Port		686	42
C.R. Villez-sur-le-Neubourg		695	216
C.R. Voiscreville		699	114
C.R. Vraiville		700	458
VERNEUIL-SUR-AVRE	262	33	21 296
PARTIE URBAINE		2	9 797
PARTIE RURALE		31	11 499
DANS LE DEPARTEMENT		24	19 063
DONT PARTIE URBAINE		2	9 797
V. BRETEUIL	107	112	3 351
V. VERNEUIL-SUR-AVRE	202	679	6 446
DONT PARTIE RURALE		22	9 266
C.R. Acon		002	356
C.R. Bâlines		036	421
C.R. Baris (Les)		038	178
C.R. Baux-de-Breteuil (Les)		043	561
C.R. Bémécourt		054	414
C.R. Bourth		108	1 064
C.R. Breux-sur-Avre		115	218
C.R. Chaise-Dieu-du-Theil		137	241
C.R. Chennebrun		155	142
C.R. Cintray		159	375
C.R. Condé-sur-Iton		166	636
C.R. Courteilles		182	155
C.R. Francheville		265	947
C.R. Guéroutie (La)		305	554
C.R. Hosmes (L')		341	102
C.R. Mandres		383	376
C.R. Piseux		457	569
C.R. Pultay		481	328
C.R. Saint-Christophe-sur-Avre		521	152
C.R. Saint-Nicolas-d'Attez		573	119
C.R. Saint-Ouen-d'Attez		578	173
C.R. Tillières-sur-Avre		643	1 185
VERNON	414	34	48 038
PARTIE URBAINE		6	33 540
PARTIE RURALE		28	14 498
DANS LE DEPARTEMENT		33	47 293
DONT PARTIE URBAINE		6	33 540
A. GASNY	111	2	3 689
C.U. Gasny		279	2 957
C.U. Sainte-Geneviève-lès-Gasny		540	732
A. VERNON	402	4	29 851
C.U. Saint-Just		554	855
C.U. Saint-Marcel		562	4 398
C.U. Saint-Pierre-d'Autils		588	939
C.U. Vernon		681	23 659
DONT PARTIE RURALE		27	13 753
C.R. Bois-Jérôme-Saint-Ouen		072	634
C.R. Chapelle-Réanville (La)		150	1 031
C.R. Civières		160	194
C.R. Douains		203	346
C.R. Écos		213	805
C.R. Fontenay		255	234
C.R. Forêt-la-Folie		257	320
C.R. Fourges		262	685
C.R. Giverny		285	548
C.R. Guîtry		308	214

NOM DE LA ZONE DE PEUPLEMENT INDUSTRIEL OU URBAIN, DE L'UNITÉ URBAINE OU DE LA COMMUNE	Code de la ZPIU ou de l'unité urbaine	Code de la commune ou nombre de communes	Population sans doubles comptes en 1990
--	--	---	--

C.R. Hennezis		329	769
C.R. Heubécourt-Haricourt		331	416
C.R. Heunière (La)		336	234
C.R. Houllbec-Cocharel		343	1 127
C.R. Mercay		399	46
C.R. Mézières-en-Vexin		408	621
C.R. Notre-Dame-de-l'Isle		440	584
C.R. Panilleuse		449	466
C.R. Port-Mort		473	839
C.R. Pressagny-l'Orgueilleux		477	617
C.R. Saint-Étienne-sous-Bailleul		539	281
C.R. Saint-Pierre-de-Bailleul		589	834
C.R. Saint-Vincent-des-Bois		612	243
C.R. Sainte-Colombe-près-Vernon		525	221
C.R. Tilly		644	457
C.R. Tourny		653	739
C.R. Villez-sous-Bailleul		694	248

28 - EURE-ET-LOIR

NOM DE LA ZONE DE PEUPEMENT INDUSTRIEL OU URBAIN, DE L'UNITÉ URBAINE OU DE LA COMMUNE	Code de la ZPIU ou de l'unité urbaine	Code de la commune ou nombre de communes	Population sans doubles comptes en 1990
---	--	---	--

BROU	094	7	7 126
A. BROU	201	2	5 479
C.U. Brou		061	3 803
C.U. Yèvres		424	1 676
DONT PARTIE RURALE		5	1 647
C.R. Bullou		066	204
C.R. Dampierre-sous-Brou		123	472
C.R. Frazé		161	489
C.R. Luigny		219	342
C.R. Mottereau		272	140
CHARTRES	529	103	140 438
DONT PARTIE URBAINE		14	98 377
A. CHARTRES	501	9	85 933
C.U. Barjouville		024	1 306
C.U. Champhol		070	2 235
C.U. Chartres		085	39 595
C.U. Coudray (Le)		110	2 022
C.U. Lèves		209	3 920
C.U. Lucé		218	18 796
C.U. Luisant		220	6 411
C.U. Mainvilliers		229	9 956
C.U. Morancez		269	1 692
V. COURVILLE-SUR-EURE	101	116	2 375
V. ILLIERS-COMBRAY	107	196	3 329
A. JOUY	111	2	3 955
C.U. Jouy		201	1 755
C.U. Saint-Prest		358	2 200
V. VOVES	103	422	2 785
DONT PARTIE RURALE		89	42 061
C.R. Allonnes		004	252
C.R. Amilly		006	2 098
C.R. Baignolet		020	104
C.R. Bailleau-l'Évêque		022	929
C.R. Bailleau-le-Pin		021	1 495
C.R. Beauvilliers		032	210
C.R. Berchères-les-Pierres		035	882
C.R. Berchères-Saint-Germain		034	594
C.R. Billancelles		040	216
C.R. Blandainville		041	200
C.R. Boisville-la-Saint-Père		047	652
C.R. Boncé		049	197
C.R. Bourdinière-Saint-Loup (La)		048	455
C.R. Bouville		057	386
C.R. Briconville		060	93
C.R. Carnay		067	71
C.R. Chaillet		068	356
C.R. Charonville		081	244
C.R. Châtelliers-Notre-Dame (Les)		091	123
C.R. Chauffours		095	244
C.R. Chuisnes		099	782
C.R. Cîntray		100	273
C.R. Clévilliers		102	549
C.R. Coltainville		104	737
C.R. Corancez		107	420
C.R. Corvées-les-Yys (Les)		109	195
C.R. Dammarie		122	1 333
C.R. Dangers		128	328
C.R. Épeautrolles		139	130
C.R. Ermenonville-la-Grande		141	260

NOM DE LA ZONE DE PEUPEMENT INDUSTRIEL OU URBAIN, DE L'UNITÉ URBAINE OU DE LA COMMUNE	Code de la ZPIU ou de l'unité urbaine	Code de la commune ou nombre de communes	Population sans doubles comptes en 1990
---	--	---	--

C.R. Ermenonville-la-Petite		142	160
C.R. Fains-la-Folie		145	286
C.R. Favril (Le)		148	300
C.R. Fontaine-la-Guyon		154	732
C.R. Fontenay-sur-Eure		158	669
C.R. Francoeurville		160	805
C.R. Fresnay-le-Comte		162	308
C.R. Fresnay-le-Gilmerf		163	172
C.R. Friaize		166	193
C.R. Fruncé		167	275
C.R. Gasville-Oisème		173	1 022
C.R. Gault-Saint-Denis (Le)		176	540
C.R. Gellainville		177	413
C.R. Houville-la-Branche		194	332
C.R. Landelles		203	493
C.R. Luplanté		222	260
C.R. Magny		225	539
C.R. Marchéville		234	379
C.R. Méréglise		242	74
C.R. Meslay-le-Grenet		245	302
C.R. Meslay-le-Vidame		246	364
C.R. Mézières-au-Perche		250	140
C.R. Mignéres		253	641
C.R. Mittainvilliers		254	362
C.R. Montainville		258	296
C.R. Montigny-le-Chartif		261	462
C.R. Nogent-le-Phaye		278	1 004
C.R. Nogent-sur-Eure		281	424
C.R. Nonvilliers-Grandhoux		282	315
C.R. Ollé		286	479
C.R. Orrouer		290	196
C.R. Pézy		297	181
C.R. Poisvilliers		301	234
C.R. Pontgouin		302	854
C.R. Prasville		304	257
C.R. Prunay-le-Gillon		309	941
C.R. Rouvray-Saint-Florentin		320	157
C.R. Saint-Amoult-des-Bois		324	646
C.R. Saint-Aubin-des-Bois		325	868
C.R. Saint-Avit-les-Guespières		326	304
C.R. Saint-Denis-des-Puits		333	81
C.R. Saint-Éman		336	126
C.R. Saint-Georges-sur-Eure		337	2 254
C.R. Saint-Germain-le-Gaillard		339	212
C.R. Saint-Luperce		350	757
C.R. Sancheville		364	755
C.R. Sandarville		365	282
C.R. Sours		380	1 513
C.R. Theuville		383	403
C.R. Thieulin (Le)		385	293
C.R. Thivars		388	975
C.R. Ver-lès-Chartres		403	748
C.R. Vèrigny		402	200
C.R. Vieuvicq		409	359
C.R. Villars		411	114
C.R. Villebon		414	45
C.R. Villeneuve-Saint-Nicolas		416	93
C.R. Vitray-en-Beauce		419	204
C.R. Ymonville		426	460

28 - EURE-ET-LOIR

NOM DE LA ZONE DE PEUPEMENT INDUSTRIEL OU URBAIN, DE L'UNITÉ URBAINE OU DE LA COMMUNE	Code de la ZPIU ou de l'unité urbaine	Code de la commune ou nombre de communes	Population sans doubles comptes en 1990
---	--	---	--

CHATEAUDUN	406	55	45 142
PARTIE URBAINE		8	25 783
PARTIE RURALE		47	19 359
DANS LE DEPARTEMENT		51	43 041
DONT PARTIE URBAINE		8	25 783
V. BONNEVAL	113	051	4 420
A. CHATEAUDUN	302	4	17 817
C.U. Chapelle-du-Noyer (La)		075	967
C.U. Châteaudun		088	14 511
C.U. Jallans		198	772
C.U. Saint-Denis-les-Portes		334	1 567
A. CLOYES-SUR-LE-LOIR	109	3	3 546
C.U. Cloyes-sur-le-Loir		103	2 593
C.U. Montigny-le-Gannelon		262	388
C.U. Saint-Hilaire-sur-Yerre		340	565
DONT PARTIE RURALE		43	17 258
C.R. Alluyes		005	577
C.R. Arrou		012	1 777
C.R. Authueil		017	237
C.R. Bazoches-Gouet (La)		027	1 281
C.R. Boisgasson		044	108
C.R. Bullainville		065	95
C.R. Chapelle-Royale		079	368
C.R. Charray		083	127
C.R. Châtillon-en-Dunois		093	739
C.R. Civry		101	245
C.R. Conie-Molitar		106	337
C.R. Courtelain		115	583
C.R. Dancy		126	189
C.R. Dangeau		127	742
C.R. Donnemain-Saint-Mamès		132	638
C.R. Douy		133	436
C.R. Ferté-Villeneuil (La)		150	394
C.R. Flacey		153	202
C.R. Langey		204	297
C.R. Lanneray		205	481
C.R. Logron		211	499
C.R. Lutz-en-Dunois		224	422
C.R. Marboué		233	1 052
C.R. Mée (Le)		241	222
C.R. Moléans		256	510
C.R. Montboissier		259	277
C.R. Montharville		260	94
C.R. Moriers		270	186
C.R. Nottonville		283	275
C.R. Ozoir-le-Breuil		295	428
C.R. Péronville		296	228
C.R. Pré-Saint-Évroult		305	291
C.R. Pré-Saint-Martin		306	158
C.R. Romilly-sur-Aigre		318	405
C.R. Saint-Christophe		329	138
C.R. Saint-Cloud-en-Dunois		330	196
C.R. Saint-Maur-sur-le-Loir		353	324
C.R. Saint-Pellerin		356	316
C.R. Saumeray		370	333
C.R. Thiville		389	377
C.R. Trizay-les-Bonneval		396	251
C.R. Villampuy		410	266
C.R. Villiers-Saint-Orien		418	157

NOM DE LA ZONE DE PEUPEMENT INDUSTRIEL OU URBAIN, DE L'UNITÉ URBAINE OU DE LA COMMUNE	Code de la ZPIU ou de l'unité urbaine	Code de la commune ou nombre de communes	Population sans doubles comptes en 1990
---	--	---	--

DREUX	494	58	90 454
PARTIE URBAINE		12	66 168
PARTIE RURALE		46	24 286
DANS LE DEPARTEMENT		45	79 840
DONT PARTIE URBAINE		10	62 834
A. CHATEAUNEUF-EN-THYMERAIS	106	2	3 300
C.U. Châteauneuf-en-Thymerais		089	2 459
C.U. Thimert-Gâtelles		386	841
A. CHERISY	108	3	3 372
C.U. Chersy		098	1 741
C.U. Mézières-en-Drouais		251	1 018
C.U. Sainte-Gemme-Moronval		332	613
A. DREUX	401	3	48 191
C.U. Dreux		134	35 230
C.U. Luray		223	1 281
C.U. Vernouillet		404	11 680
A. NONANCOURT	355	4	11 305
DONT DANS LE DEPARTEMENT		2	7 971
C.U. Saint-Lubin-des-Joncherets		348	4 403
C.U. Saint-Rémy-sur-Avre		359	3 568
DONT PARTIE RURALE		35	17 006
C.R. Abondant		001	1 494
C.R. Allainville		003	124
C.R. Aunay-sous-Crécy		014	673
C.R. Boissy-en-Drouais		045	204
C.R. Boullay-les-Deux-Églises (Le)		053	187
C.R. Boullay-Mivoye (Le)		054	353
C.R. Boullay-Thierry (Le)		055	348
C.R. Brézolles		059	1 695
C.R. Charpont		082	454
C.R. Châtaincourt		087	237
C.R. Crécy-Couvé		117	316
C.R. Crucey-Villages		120	440
C.R. Dampierre-sur-Avre		124	532
C.R. Écluzelles		136	166
C.R. Escorpain		143	175
C.R. Favières		147	362
C.R. Fontaine-les-Ribouts		155	201
C.R. Garancières-en-Drouais		170	265
C.R. Gamay		171	1 059
C.R. Germainville		178	258
C.R. Laons		206	523
C.R. Louvilliers-en-Drouais		216	179
C.R. Maillebois		226	821
C.R. Marville-Moutiers-Brûlé		239	838
C.R. Montreuil		267	513
C.R. Prudemanche		308	150
C.R. Puisieux		312	108
C.R. Saint-Ange-et-Torçay		323	243
C.R. Saint-Jean-de-Rebervilliers		341	161
C.R. Saint-Maixme-Hauterive		351	316
C.R. Saint-Sauveur-Marville		360	640
C.R. Saulnières		369	469
C.R. Serville		375	289
C.R. Tréon		394	1 179
C.R. Vert-en-Drouais		405	1 034

28 - EURE-ET-LOIR

NOM DE LA ZONE DE PEUPEMENT INDUSTRIEL OU URBAIN, DE L'UNITÉ URBAINE OU DE LA COMMUNE	Code de la ZPIU ou de l'unité urbaine	Code de la commune ou nombre de communes	Population sans doubles comptes en 1990
---	--	---	--

LOUPE (LA)	204	26	16 067
PARTIE URBAINE		2	6 991
PARTIE RURALE		24	9 076
DANS LE DEPARTEMENT		24	15 480
DONT PARTIE URBAINE		2	6 991
V. LOUPE (LA)	110	214	3 820
V. SENONCHES	105	373	3 171
DONT PARTIE RURALE		22	8 489
C.R. Ardelles		008	155
C.R. Belhomert-Guéhouville		033	773
C.R. Champrond-en-Gâtine		071	356
C.R. Digny		130	803
C.R. Ferté-Vidame (La)		149	801
C.R. Fontaine-Simon		156	760
C.R. Framboisière (La)		159	289
C.R. Jaudrais		200	184
C.R. Lamblore		202	358
C.R. Louvilliers-lès-Perche		217	114
C.R. Mancelière (La)		231	134
C.R. Manou		232	433
C.R. Meaucé		240	585
C.R. Mesnil-Thomas (Le)		248	250
C.R. Montireau		264	138
C.R. Montandon		265	183
C.R. Puisaye (La)		310	208
C.R. Ressuintes (Les)		314	79
C.R. Saint-Éliph		335	738
C.R. Saint-Maurice-Saint-Germain		354	320
C.R. Saint-Victor-de-Buthon		362	454
C.R. Vaupillon		401	374
NOGENT-LE-ROUPOUR	383	53	38 713
PARTIE URBAINE		2	12 745
PARTIE RURALE		51	25 968
DANS LE DEPARTEMENT		24	21 510
A. NOGENT-LE-ROUPOUR	301	2	12 745
C.U. Margon		236	1 154
C.U. Nogent-le-Roupo		280	11 591
DONT PARTIE RURALE		22	8 765
C.R. Argenvilliers		010	301
C.R. Authon-du-Perche		018	1 270
C.R. Beaumont-les-Autels		031	452
C.R. Béthonvilliers		038	145
C.R. Brunelles		063	468
C.R. Champrond-en-Perchet		072	456
C.R. Chassant		086	305
C.R. Combres		105	342
C.R. Coudreceau		112	375
C.R. Croix-du-Perche (La)		119	203
C.R. Étilleux (Les)		144	184
C.R. Frétigny		165	368
C.R. Gaudaine (La)		175	128
C.R. Happonvilliers		192	235
C.R. Marolles-les-Buis		237	227
C.R. Miermaigne		252	199
C.R. Saint-Denis-d'Authou		331	380
C.R. Saint-Jean-Pierre-Fixte		342	307
C.R. Souancé-au-Perche		378	547
C.R. Thiron Gardais		387	1 171
C.R. Trizay-Coutretot-Saint-Serge		395	448
C.R. Vichères		407	254

NOM DE LA ZONE DE PEUPEMENT INDUSTRIEL OU URBAIN, DE L'UNITÉ URBAINE OU DE LA COMMUNE	Code de la ZPIU ou de l'unité urbaine	Code de la commune ou nombre de communes	Population sans doubles comptes en 1990
---	--	---	--

ORLEANS	580	141	379 342
PARTIE URBAINE		34	298 708
PARTIE RURALE		107	80 634
DANS LE DEPARTEMENT		7	2 926
C.R. Baigneaux		019	204
C.R. Fontenay-sur-Conie		157	117
C.R. Guillonville		190	434
C.R. Lumeau		221	179
C.R. Orgères-en-Beauce		287	1 054
C.R. Poupry		303	103
C.R. Terminières		382	835
PARIS	603	1630	10 934 173
PARTIE URBAINE		630	10 391 464
PARTIE RURALE		1000	542 709
DANS LE DEPARTEMENT		105	77 515
DONT PARTIE URBAINE		17	33 649
V. AUNEAU	104	015	3 098
A. EPERNON	265	4	7 444
DONT DANS LE DEPARTEMENT		2	6 151
C.U. Droue-sur-Drouette		135	1 054
C.U. Épernon		140	5 097
A. EZY-SUR-EURE	261	4	6 592
DONT DANS LE DEPARTEMENT		3	3 787
C.U. Anet		007	2 696
C.U. Boncourt		050	191
C.U. Saussay		371	900
A. GALLARDON	112	3	4 089
C.U. Bailleau-Armenonville		023	1 044
C.U. Gallardon		168	2 576
C.U. Ymeray		425	469
A. IVRY-LA-BATAILLE	158	3	4 250
DONT DANS LE DEPARTEMENT		2	1 687
C.U. Chaussée-d'Ivry (La)		096	965
C.U. Oulins		293	722
A. MAINTENON	203	2	6 559
C.U. Maintenon		227	4 161
C.U. Pierres		298	2 398
A. NOGENT-LE-ROI	202	3	5 638
C.U. Coulombs		113	1 244
C.U. Lormaye		213	562
C.U. Nogent-le-Roi		279	3 832
V. TOURY	102	391	2 640
DONT PARTIE RURALE		88	43 866
C.R. Allaines-Mervilliers		002	239
C.R. Ardelu		009	69
C.R. Aunay-sous-Auneau		013	1 239
C.R. Barmainville		025	89
C.R. Baudreville		026	247
C.R. Berchères-sur-Vesgre		036	684
C.R. Béville-le-Comte		039	1 210
C.R. Bjeury		042	395
C.R. Bouglainval		052	753
C.R. Boutigny-Prouais		056	1 318
C.R. Bréchamps		058	270
C.R. Broué		062	675
C.R. Bû		064	1 419
C.R. Champagne		069	141
C.R. Champseru		073	260
C.R. Chapelle-d'Aunainville (La)		074	188
C.R. Chapelle-Forainvilliers (La)		076	120
C.R. Chartainvilliers		084	560
C.R. Châtenay		092	150
C.R. Chaudon		094	1 364

28 - EURE-ET-LOIR

NOM DE LA ZONE DE PEUPEMENT INDUSTRIEL OU URBAIN, DE L'UNITÉ URBAINE OU DE LA COMMUNE	Code de la ZPIU ou de l'unité urbaine	Code de la commune ou nombre de communes	Population sans doubles comptes en 1990
---	--	---	--

C.R. Croisilles	118		271
C.R. Denonville	129		607
C.R. Écrosnes	137		719
C.R. Faverolles	146		594
C.R. Fresnay-l'Évêque	164		555
C.R. Garancières-en-Beauce	169		222
C.R. Gas	172		623
C.R. Gilles	180		445
C.R. Gommerville	183		459
C.R. Gouillons	184		305
C.R. Goussainville	185		699
C.R. Guainville	187		555
C.R. Gué-de-Longroi (Le)	188		733
C.R. Hanches	191	2 084	
C.R. Havelu	193		94
C.R. Houx	195		428
C.R. Intréville	197		144
C.R. Janville	199	1 747	
C.R. Létuain	207		146
C.R. Levainville	208		264
C.R. Levesville-la-Chenard	210		216
C.R. Louville-la-Chenard	215		228
C.R. Maisons	230		227
C.R. Marchezais	235		221
C.R. Mérouville	243		201
C.R. Mesnil-Simon (Le)	247		337
C.R. Mévoisins	249		533
C.R. Moinville-la-Jeuin	255		107
C.R. Mondonville-Saint-Jean	257		56
C.R. Morainville	268		25
C.R. Néron	275		616
C.R. Neuvy-en-Beauce	276		180
C.R. Oinville-Saint-Liphard	284		272
C.R. Oinville-sous-Auneau	285		256
C.R. Orlu	288		30
C.R. Ormoy	289		164
C.R. Quarville	291		468
C.R. Querre	292		531
C.R. Oysonville	294		485
C.R. Pinthières (Les)	299		93
C.R. Poinville	300		100
C.R. Puiset (Le)	311		365
C.R. Roiville	317		338
C.R. Rouvray-Saint-Denis	319		326
C.R. Rouvres	321		666
C.R. Saint-Laurent-la-Gâtine	343		347
C.R. Saint-Léger-des-Aubées	344		242
C.R. Saint-Lubin-de-la-Haye	347		630
C.R. Saint-Lucien	349		201
C.R. Saint-Martin-de-Nigelles	352	1 029	
C.R. Saint-Ouen-Marchefroy	355		311
C.R. Saint-Piat	357	1 009	
C.R. Saint-Symphorien-le-Château	361		859
C.R. Sainville	363		895
C.R. Santeuil	366		244

NOM DE LA ZONE DE PEUPEMENT INDUSTRIEL OU URBAIN, DE L'UNITÉ URBAINE OU DE LA COMMUNE	Code de la ZPIU ou de l'unité urbaine	Code de la commune ou nombre de communes	Population sans doubles comptes en 1990
---	--	---	--

C.R. Santilly		367	271
C.R. Senantes		372	434
C.R. Serazereux		374	421
C.R. Sorel-Moussel		377	1 317
C.R. Soulaire		379	433
C.R. Trancrainville		392	159
C.R. Tremblay-les-Villages		393	1 451
C.R. Umpeau		397	329
C.R. Vierville		408	97
C.R. Villemeux-sur-Eure		415	1 262
C.R. Villiers-le-Morhier		417	1 077
C.R. Voise		421	231
C.R. Yermenonville		423	492
VERNEUIL-SUR-AVRE	262	33	21 296
PARTIE URBAINE		2	9 797
PARTIE RURALE		31	11 499
DANS LE DEPARTEMENT		9	2 233
C.R. Beauche		030	284
C.R. Bérour-la-Mulotière		037	312
C.R. Boissy-lès-Perche		046	513
C.R. Fessanvilliers-Mattanvilliers		151	121
C.R. Montigny-sur-Avre		263	276
C.R. Morvilliers		271	104
C.R. Rohaire		316	120
C.R. Rueil-la-Gadelière		322	455
C.R. Saint-Lubin-de-Cravant		346	48

29 - FINISTERE

NOM DE LA ZONE DE PEUPLEMENT INDUSTRIEL OU URBAIN, DE L'UNITÉ URBAINE OU DE LA COMMUNE	Code de la ZPIU ou de l'unité urbaine	Code de la commune ou nombre de communes	Population sans doubles comptes en 1990
--	--	---	--

AUDIERNE	186	7	14 957
A. AUDIERNE	215	3	9 181
C.U. Audieme		003	2 746
C.U. Esquibien		052	1 911
C.U. Plouhinec		197	4 524
DONT PARTIE RURALE		4	5 776
C.R. Cléden-Cap-Sizun		028	1 181
C.R. Plogoff		168	1 902
C.R. Pont-Croix		218	1 762
C.R. Primelin		228	931
BREST	575	71	335 439
DONT PARTIE URBAINE		15	254 200
A. BREST	701	7	201 480
C.U. Bohars		011	3 043
C.U. Brest		019	147 956
C.U. Gouesnou		061	5 417
C.U. Guipavas		075	11 956
C.U. Plougastel-Daoulas		189	11 139
C.U. Plouzané		212	11 400
C.U. Relecq-Kerhuon (Le)		235	10 569
V. GUILERS	208	069	6 785
V. LANDERNEAU	302	103	14 269
V. LANNILIS	111	117	4 272
A. LESNEVEN	216	2	9 344
C.U. Folgoët (Le)		055	3 094
C.U. Lesneven		124	6 250
V. PLABENNEC	207	160	8 600
V. PLOUDALMEZEAU	115	178	4 874
V. SAINT-RENAN	205	260	6 576
DONT PARTIE RURALE		56	81 239
C.R. Bourg-Blanc		015	2 971
C.R. Brélès		017	763
C.R. Coat-Méal		035	669
C.R. Conquet (Le)		040	2 149
C.R. Daoulas		043	1 640
C.R. Dirinon		045	2 024
C.R. Drennec (Le)		047	1 599
C.R. Faou (Le)		053	1 522
C.R. Forest-Landerneau (La)		056	1 619
C.R. Guipronvel		076	570
C.R. Hanvec		078	1 474
C.R. Hôpital-Camfrout		080	1 505
C.R. Irvillac		086	1 005
C.R. Kernilis		093	1 016
C.R. Kemoués		094	621
C.R. Kersaint-Plabennec		095	1 001
C.R. Lampaul-Plouarzel		098	1 662
C.R. Lampaul-Ploudalmézeau		099	595
C.R. Lanarvily		100	281
C.R. Landéda		101	2 666
C.R. Landunvez		109	1 359
C.R. Lanildut		112	733
C.R. Lanneuffret		116	84
C.R. Lanrivovaré		119	1 271
C.R. Loc-Brévalaire		126	218
C.R. Locmaria-Plouzané		130	3 589
C.R. Logonna-Daoulas		137	1 429
C.R. Loperhet		140	2 941
C.R. Martyre (La)		144	580
C.R. Milizac		149	2 925

NOM DE LA ZONE DE PEUPLEMENT INDUSTRIEL OU URBAIN, DE L'UNITÉ URBAINE OU DE LA COMMUNE	Code de la ZPIU ou de l'unité urbaine	Code de la commune ou nombre de communes	Population sans doubles comptes en 1990
--	--	---	--

C.R. Pencran		156	1 182
C.R. Plouarzel		177	2 042
C.R. Ploudaniel		179	3 406
C.R. Ploudiry		180	822
C.R. Plouédern		181	2 537
C.R. Plougonvelin		190	2 167
C.R. Plouguerneau		195	5 255
C.R. Pluguin		196	2 060
C.R. Plouider		198	1 818
C.R. Ploumoguer		201	1 602
C.R. Plounéventer		204	1 498
C.R. Plourin		208	895
C.R. Plouvien		209	2 886
C.R. Porspoder		221	1 373
C.R. Roche-Maurice (La)		237	1 603
C.R. Saint-Divy		245	1 413
C.R. Saint-Eloy		246	138
C.R. Saint-Frégant		248	578
C.R. Saint-Pabu		257	1 392
C.R. Saint-Thonan		268	1 083
C.R. Saint-Urbain		270	1 120
C.R. Trébabu		282	346
C.R. Trégarantec		288	415
C.R. Tréglonou		290	494
C.R. Trémaouézan		295	370
C.R. Tréouergat		299	263
CARHAIX-PLOUGUER	231	11	17 882
PARTIE URBAINE		1	8 198
PARTIE RURALE		10	9 684
DANS LE DEPARTEMENT		7	14 331
V. CARHAIX-PLOUGUER	212	024	8 198
DONT PARTIE RURALE		6	6 133
C.R. Cléden-Poher		029	1 130
C.R. Kergloff		089	720
C.R. Landeleau		102	1 028
C.R. Motreff		152	664
C.R. Plounévezel		205	1 017
C.R. Poullaouen		227	1 574
CHATEAULIN	222	9	17 517
DONT PARTIE URBAINE		3	11 784
V. CHATEAULIN	116	026	4 965
V. PLEYBEN	106	162	3 446
V. PONT-DE-BUIS-LES-QUIMERC	105	302	3 373
DONT PARTIE RURALE		6	5 733
C.R. Cast		025	1 545
C.R. Dinéault		044	1 550
C.R. Gouézec		062	1 076
C.R. Port-Launay		222	395
C.R. Saint-Coulitz		243	354
C.R. Saint-Ségat		263	813
CONCARNEAU	355	5	33 352
DONT PARTIE URBAINE		3	27 791
A. CONCARNEAU	401	2	24 760
C.U. Concarneau		039	18 630
C.U. Trégunc		293	6 130
V. PONT-AVEN	104	217	3 031
DONT PARTIE RURALE		2	5 561
C.R. Melgven		146	2 987
C.R. Névez		153	2 574

29 - FINISTERE

NOM DE LA ZONE DE PEUPEMENT INDUSTRIEL OU URBAIN, DE L'UNITÉ URBAINE OU DE LA COMMUNE	Code de la ZPIU ou de l'unité urbaine	Code de la commune ou nombre de communes	Population sans doubles comptes en 1990
---	--	---	--

CROZON	195	6	15 420
DONT PARTIE URBAINE		2	10 638
V. CAMARET-SUR-MER	103	022	2 933
V. CROZON	211	042	7 705
DONT PARTIE RURALE		4	4 782
C.R. Landévennec		104	374
C.R. Lanvéoc		120	1 857
C.R. Roscanvel		238	740
C.R. Telgruc-sur-Mer		280	1 811
DOUARNENEZ	267	6	21 602
V. DOUARNENEZ	303	046	16 457
DONT PARTIE RURALE		5	5 145
C.R. Juch (Le)		087	751
C.R. Kerlaz		090	729
C.R. Meilars		145	727
C.R. Pouldergat		224	1 311
C.R. Poullan-sur-Mer		226	1 627
LANDIVISIAU	210	7	16 517
V. LANDIVISIAU	213	105	8 254
DONT PARTIE RURALE		6	8 263
C.R. Bodilis		010	1 222
C.R. Guimiliau		074	791
C.R. Lampaul-Guimiliau		097	2 037
C.R. Plougourvest		193	1 124
C.R. Plouvoorn		210	2 584
C.R. Saint-Servais		264	505
LANNION	482	47	80 847
PARTIE URBAINE		11	45 144
PARTIE RURALE		36	35 703
DANS LE DEPARTEMENT		1	1 226
C.R. Locquirec		133	1 226
LORIENT	560	44	232 053
PARTIE URBAINE		20	187 926
PARTIE RURALE		24	44 127
DANS LE DEPARTEMENT		1	520
C.R. Guillegomarc'h		071	520
MORLAIX	452	30	64 812
PARTIE URBAINE		4	28 419
PARTIE RURALE		26	36 393
DANS LE DEPARTEMENT		29	64 163
DONT PARTIE URBAINE		4	28 419
V. CARANTEC	102	023	2 609
A. MORLAIX	402	3	25 810
C.U. Morlaix		151	16 701
C.U. Plourin-lès-Morlaix		207	4 176
C.U. Saint-Martin-des-Champs		254	4 933
DONT PARTIE RURALE		25	35 744
C.R. Berrien		007	1 005
C.R. Botmeur		013	191
C.R. Brennilis		018	439
C.R. Chaire-Saint-Thégonnec (Le)		034	566
C.R. Feuillée (La)		054	555
C.R. Gardan		059	801
C.R. Guerlesquin		067	1 627
C.R. Henvic		079	1 265
C.R. Huelgoat		081	1 742
C.R. Lanmeur		113	2 084
C.R. Locmaria-Berrien		129	272
C.R. Locquéholé		132	726
C.R. Pleyber-Christ		163	2 828
C.R. Plouégat-Guérand		182	925
C.R. Plouégat-Moysan		183	501

NOM DE LA ZONE DE PEUPEMENT INDUSTRIEL OU URBAIN, DE L'UNITÉ URBAINE OU DE LA COMMUNE	Code de la ZPIU ou de l'unité urbaine	Code de la commune ou nombre de communes	Population sans doubles comptes en 1990
---	--	---	--

C.R. Plouézoch		186	1 625
C.R. Plougasnou		188	3 530
C.R. Plougouven		191	3 374
C.R. Plouigneau		199	4 023
C.R. Plounéour-Ménez		202	1 100
C.R. Ponthou (Le)		219	127
C.R. Saint-Jean-du-Doigt		251	661
C.R. Saint-Thégonnec		266	2 139
C.R. Sainte-Sève		265	842
C.R. Taulé		279	2 796
PONT-L'ABBE	362	11	35 329
DONT PARTIE URBAINE		6	27 585
A. GUILVINEC	202	2	5 698
C.U. Guilvinec		072	3 365
C.U. Treffiat		284	2 333
V. LOCTUDY	107	135	3 622
V. PENMARCH	203	158	6 272
V. PLONEOUR-LANVERN	113	174	4 619
V. PONT-L'ABBE	210	220	7 374
DONT PARTIE RURALE		5	7 744
C.R. Plobannalec		165	3 022
C.R. Plomeur		171	3 272
C.R. Saint-Jean-Trolimon		252	727
C.R. Tréguennec		292	303
C.R. Tréogat		298	420
QUIMPER	537	42	157 378
PARTIE URBAINE		10	102 380
PARTIE RURALE		32	54 998
DANS LE DEPARTEMENT		40	150 115
DONT PARTIE URBAINE		9	97 646
V. BENODET	101	006	2 436
V. BRIEC	112	020	4 546
V. CHATEAUNEUF-DU-FAOU	109	027	3 777
A. FOUESNANT	214	2	8 893
C.U. Forêt-Fouesnant (La)		057	2 369
C.U. Fouesnant		058	6 524
A. QUIMPER	501	2	65 954
C.U. Ergué-Gabéric		051	6 517
C.U. Quimper		232	59 437
V. ROSPORDEN	204	241	6 485
V. SCAER	201	274	5 555
DONT PARTIE RURALE		31	52 469
C.R. Clohars-Fouesnant		032	1 279
C.R. Combrit		037	2 673
C.R. Coray		041	1 623
C.R. Ederm		048	1 759
C.R. Eiliant		049	2 591
C.R. Gouesnach		060	1 769
C.R. Gourlizon		065	922
C.R. Guengat		066	1 604
C.R. Ile-Tudy		085	518
C.R. Landrévarzec		106	1 372
C.R. Landudal		107	680
C.R. Landudec		108	1 183
C.R. Langolen		110	648
C.R. Locronan		134	796
C.R. Peuméril		159	729
C.R. Pleuven		161	1 993
C.R. Plogastel-Saint-Germain		167	1 687
C.R. Plogonnec		169	3 073
C.R. Plomelin		170	3 870
C.R. Plonéis		173	1 426

29 - FINISTERE

NOM DE LA ZONE DE PEUPEMENT INDUSTRIEL OU URBAIN, DE L'UNITÉ URBAINE OU DE LA COMMUNE	Code de la ZPIU ou de l'unité urbaine	Code de la commune ou nombre de communes	Population sans doubles comptes en 1990
---	--	---	--

NOM DE LA ZONE DE PEUPEMENT INDUSTRIEL OU URBAIN, DE L'UNITÉ URBAINE OU DE LA COMMUNE	Code de la ZPIU ou de l'unité urbaine	Code de la commune ou nombre de communes	Population sans doubles comptes. en 1990
---	--	---	---

C.R. Plonévez-du-Faou		175	2 257
C.R. Plonévez-Porzay		176	1 663
C.R. Plozévet		215	2 838
C.R. Pluguffan		216	3 238
C.R. Pouldreuzic		225	1 854
C.R. Saint-Évarzec		247	2 966
C.R. Saint-Goazec		249	771
C.R. Saint-Thois		267	633
C.R. Saint-Yvy		272	2 366
C.R. Trégourez		291	939
C.R. Tréméoc		296	729
QUIMPERLE	398	14	43 037
DONT PARTIE URBAINE		4	26 198
V. BANNALEC	114	004	4 840
V. MOELAN-SUR-MER	206	150	6 596
V. QUIMPERLE	301	233	10 748
V. RIEC-SUR-BELON	110	236	4 014
DONT PARTIE RURALE		10	16 839
C.R. Arzano		002	1 224
C.R. Baye		005	895
C.R. Clohars-Carnoët		031	3 678
C.R. Locunolé		136	875
C.R. Mellac		147	2 192
C.R. Querrien		230	1 650
C.R. Rédené		234	2 383
C.R. Saint-Thurien		269	883
C.R. Tréméven		297	2 076
C.R. Trévoux (Le)		300	983
SAINT-POL-DE-LEON	306	9	26 567
DONT PARTIE URBAINE		2	10 972
V. ROSCOFF	108	239	3 711
V. SAINT-POL-DE-LEON	209	259	7 261
DONT PARTIE RURALE		7	15 595
C.R. Cléder		030	3 801
C.R. Plouénan		184	2 356
C.R. Plouescat		185	3 689
C.R. Plougoum		192	1 693
C.R. Plouzévédé		213	1 416
C.R. Santec		273	2 208
C.R. Tréflaouénan		285	432

30 - GARD

NOM DE LA ZONE DE PEUPEMENT INDUSTRIEL OU URBAIN, DE L'UNITÉ URBAINE OU DE LA COMMUNE	Code de la ZPIU ou de l'unité urbaine	Code de la commune ou nombre de communes	Population sans doubles comptes en 1990
---	--	---	--

ALES	528	111	137 420
PARTIE URBAINE		27	101 001
PARTIE RURALE		84	36 419
DANS LE DEPARTEMENT		94	133 054
DONT PARTIE URBAINE		27	101 001
A. ALES	501	14	76 856
C.U. Alès		007	41 037
C.U. Anduze		010	2 913
C.U. Bagard		027	1 771
C.U. Boisset-et-Gaujac		042	1 548
C.U. Cendras		077	2 022
C.U. Méjannes-lès-Alès		165	810
C.U. Rousson		223	3 164
C.U. Saint-Christol-lès-Alès		243	4 973
C.U. Saint-Hilaire-de-Brethmas		259	3 470
C.U. Saint-Jean-du-Pin		270	1 231
C.U. Saint-Julien-les-Rosiers		274	2 325
C.U. Saint-Martin-de-Valgaigues		284	4 487
C.U. Saint-Privat-des-Vieux		294	3 892
C.U. Salindres		305	3 213
A. BESSEGES	201	4	5 146
C.U. Bessèges		037	3 635
C.U. Bordezac		045	430
C.U. Peyremale		194	273
C.U. Robiac-Rochessadoule		216	808
A. GRAND-COMBE (LA)	303	4	11 991
C.U. Branoux-les-Taillades		051	1 338
C.U. Grand-Combe (La)		132	7 107
C.U. Sainte-Cécile-d'Andorge		239	483
C.U. Salles-du-Gardon (Les)		307	3 063
A. SAINT-AMBROIX	117	2	4 129
C.U. Saint-Ambroix		227	3 517
C.U. Saint-Brès		237	612
A. SAINT-FLORENT-SUR-AUZONNET	109	3	2 879
C.U. Martinet (Le)		159	844
C.U. Saint-Florent-sur-Auzonnet		253	1 363
C.U. Saint-Jean-de-Valériscle		268	672
DONT PARTIE RURALE		67	32 053
C.R. Allègre		008	623
C.R. Aujac		022	154
C.R. Barjac		029	1 361
C.R. Bonnevaux		044	61
C.R. Bouquet		048	103
C.R. Brouzet-lès-Alès		055	392
C.R. Canaules-et-Argentières		065	353
C.R. Cardet		068	569
C.R. Cassagnoles		071	219
C.R. Chambon		079	196
C.R. Chamborigaud		080	716
C.R. Concoules		090	236
C.R. Corbès		094	113
C.R. Courry		097	218
C.R. Deaux		101	390
C.R. Durfort-et-Saint-Martin-de-Sossenac		106	492
C.R. Euzet		109	268
C.R. Fons-sur-Lussan		113	134
C.R. Fressac		119	81
C.R. Gagnières		120	878
C.R. Générargues		129	546
C.R. Génolhac		130	827
C.R. Lamelouze		137	79
C.R. Laval-Pradel		142	1 026
C.R. Lédignan		146	850

NOM DE LA ZONE DE PEUPEMENT INDUSTRIEL OU URBAIN, DE L'UNITÉ URBAINE OU DE LA COMMUNE	Code de la ZPIU ou de l'unité urbaine	Code de la commune ou nombre de communes	Population sans doubles comptes en 1990
---	--	---	--

C.R. Lézan		147	870
C.R. Mages (Les)		152	1 497
C.R. Martignargues		158	241
C.R. Massanes		161	171
C.R. Massillargues-Attuech		162	419
C.R. Méjannes-le-Clap		164	223
C.R. Meyrannes		167	860
C.R. Mialet		168	511
C.R. Molières-sur-Cèze		171	2 151
C.R. Mons		173	1 387
C.R. Monteils		177	324
C.R. Navacelles		187	190
C.R. Ners		188	544
C.R. Plans (Les)		197	138
C.R. Portels-et-Brésis		201	271
C.R. Portes		203	313
C.R. Potelières		204	256
C.R. Puechredon		208	35
C.R. Ribaute-les-Tavernes		214	1 136
C.R. Rivières		215	227
C.R. Rochegude		218	176
C.R. Saint-Denis		247	190
C.R. Saint-Étienne-de-l'Orme		250	194
C.R. Saint-Félix-de-Pallières		252	167
C.R. Saint-Jean-de-Ceyrargues		264	155
C.R. Saint-Jean-de-Maruéjols-et-Avéjan		266	766
C.R. Saint-Jean-du-Gard		269	2 441
C.R. Saint-Julien-de-Cassagnas		271	503
C.R. Saint-Just-et-Vacquières		275	231
C.R. Saint-Paul-la-Coste		291	193
C.R. Saint-Privat-de-Champclos		293	212
C.R. Saint-Sébastien-d'Aigrefeuille		298	357
C.R. Saint-Victor-de-Malcap		303	506
C.R. Sénéchas		316	178
C.R. Servas		318	138
C.R. Seynes		320	116
C.R. Soustelle		323	97
C.R. Tharaux		327	50
C.R. Thoiras		329	332
C.R. Tornac		330	650
C.R. Vemarède (La)		345	440
C.R. Vézénobras		348	1 312
ARLES	448	7	63 452
PARTIE URBAINE		5	60 763
PARTIE RURALE		2	2 689
DANS LE DEPARTEMENT		1	2 251
A. ARLES	552	2	54 309
DONT DANS LE DEPARTEMENT		1	2 251
C.U. Fourques		117	2 251

30 - GARD

NOM DE LA ZONE DE PEUPEMENT INDUSTRIEL OU URBAIN, DE L'UNITÉ URBAINE OU DE LA COMMUNE	Code de la ZPIU ou de l'unité urbaine	Code de la commune ou nombre de communes	Population sans doubles comptes en 1990
---	--	---	--

AVIGNON	564	44	268 342
PARTIE URBAINE		23	233 726
PARTIE RURALE		21	34 616
DANS LE DEPARTEMENT		11	33 859
DONT PARTIE URBAINE		4	25 019
V. ARAMON	113	012	3 344
A. AVIGNON	654	13	181 136
DONT DANS LE DEPARTEMENT		2	17 568
C.U. Angles (Les)		011	6 838
C.U. Villeneuve-lès-Avignon		351	10 730
V. ROCHEFORT-DU-GARD	116	217	4 107
DONT PARTIE RURALE		7	8 840
C.R. Domazan		103	671
C.R. Estézargues		107	276
C.R. Pujaut		209	2 911
C.R. Sauveterre		312	1 378
C.R. Saze		315	1 321
C.R. Tavel		326	1 439
C.R. Théziers		328	844
BAGNOLS-SUR-CEZE	454	47	65 189
DONT PARTIE URBAINE		4	36 204
V. BAGNOLS-SUR-CEZE	304	028	17 872
V. LAUDUN	120	141	4 408
V. PONT-SAINT-ESPRIT	206	202	9 277
V. ROQUEMAURE	122	221	4 647
DONT PARTIE RURALE		43	28 985
C.R. Aiguèze		005	215
C.R. Bastide-d'Engras (La)		031	177
C.R. Bruguière (La)		056	184
C.R. Capelle-et-Masmolène (La)		067	323
C.R. Carsan		070	509
C.R. Cavillargues		076	601
C.R. Chusclan		081	941
C.R. Codolet		064	458
C.R. Connaux		092	1 450
C.R. Cornillon		096	609
C.R. Fontarèches		115	148
C.R. Garn (Le)		124	192
C.R. Gaujac		127	596
C.R. Goudargues		131	788
C.R. Lirac		149	631
C.R. Lussan		151	357
C.R. Montfaucon		178	1 266
C.R. Orsan		191	961
C.R. Pin (Le)		196	256
C.R. Pouzilhac		207	373
C.R. Roque-sur-Cèze (La)		222	153
C.R. Sabran		225	1 437
C.R. Saint-Alexandre		226	955
C.R. Saint-André-d'Olerargues		232	268
C.R. Saint-Christol-de-Rodières		242	130
C.R. Saint-Étienne-des-Sorts		251	413
C.R. Saint-Geniès-de-Comolas		254	1 413
C.R. Saint-Gervais		256	600
C.R. Saint-Julien-de-Peyrolas		273	1 088
C.R. Saint-Laurent-de-Carnols		277	279
C.R. Saint-Laurent-des-Arbres		278	1 683
C.R. Saint-Laurent-la-Vernède		279	535
C.R. Saint-Marcel-de-Careiret		282	554
C.R. Saint-Michel-d'Euzet		287	512
C.R. Saint-Nazaire		288	1 008

NOM DE LA ZONE DE PEUPEMENT INDUSTRIEL OU URBAIN, DE L'UNITÉ URBAINE OU DE LA COMMUNE	Code de la ZPIU ou de l'unité urbaine	Code de la commune ou nombre de communes	Population sans doubles comptes en 1990
---	--	---	--

C.R. Saint-Paul-les-Fonts		355	534
C.R. Saint-Paulet-de-Caisson		290	1 431
C.R. Saint-Pons-la-Calm		292	391
C.R. Saint-Victor-la-Coste		302	1 285
C.R. Salazac		304	140
C.R. Tresques		331	1 757
C.R. Vénéjan		342	924
C.R. Verfeuil		343	460
BEAUCAIRE	321	5	28 540
PARTIE URBAINE		2	24 226
PARTIE RURALE		3	4 314
DANS LE DEPARTEMENT		3	15 851
A. BEAUCAIRE	453	2	24 226
DONT DANS LE DEPARTEMENT		1	13 400
C.U. Beaucaire		032	13 400
DONT PARTIE RURALE		2	2 451
C.R. Comps		089	1 435
C.R. Vallabrègues		336	1 016
GANGES-LE-VIGAN	269	43	21 774
PARTIE URBAINE		6	11 568
PARTIE RURALE		37	10 206
DANS LE DEPARTEMENT		30	13 948
A. VIGAN (LE)	202	3	6 193
C.U. Avèze		026	965
C.U. Molières-Cavalliac		170	705
C.U. Vigan (Le)		350	4 523
DONT PARTIE RURALE		27	7 755
C.R. Alzon		009	183
C.R. Arphy		015	131
C.R. Arre		016	296
C.R. Arrigas		017	175
C.R. Aulas		024	386
C.R. Aumessas		025	200
C.R. Bez-et-Esparon		038	314
C.R. Blandas		040	112
C.R. Bréau-et-Salagosse		052	320
C.R. Dourbies		105	213
C.R. Mandagout		154	290
C.R. Mars		157	126
C.R. Montdardier		176	157
C.R. Notre-Dame-de-la-Rouvière		190	355
C.R. Pommiers		199	61
C.R. Rogues		219	133
C.R. Roquedur		220	133
C.R. Saint-André-de-Majencoules		229	564
C.R. Saint-Bresson		238	48
C.R. Saint-Julien-de-la-Nef		272	140
C.R. Saint-Laurent-le-Minier		280	340
C.R. Saint-Martial		283	188
C.R. Saint-Roman-de-Codières		296	134
C.R. Saint-Sauveur-Camprieu		297	198
C.R. Sumène		325	1 417
C.R. Valeraugue		339	1 091
C.R. Vissec		353	50
MILLAU	369	30	36 272
PARTIE URBAINE		2	23 189
PARTIE RURALE		28	13 083
DANS LE DEPARTEMENT		2	143
C.R. Causse-Bégon		074	23
C.R. Trèves		332	120

30 - GARD

NOM DE LA ZONE DE PEUPEMENT INDUSTRIEL OU URBAIN, DE L'UNITÉ URBAINE OU DE LA COMMUNE	Code de la ZPIU ou de l'unité urbaine	Code de la commune ou nombre de communes	Population sans doubles comptes en 1990
---	--	---	--

MONTPELLIER	587	135	440 078
PARTIE URBAINE		41	386 040
PARTIE RURALE		94	54 038
DANS LE DEPARTEMENT		2	10 252
V. AIGUES-MORTES	124	003	4 999
A. GRAU-DU-ROI (Le)	351	2	10 269
DONT DANS LE DEPARTEMENT		1	5 253
C.U. Grau-du-Roi (Le)		133	5 253
NIMES	570	114	298 378
PARTIE URBAINE		29	238 358
PARTIE RURALE		85	60 020
DANS LE DEPARTEMENT		112	293 011
DONT PARTIE URBAINE		28	233 972
V. AIMARGUES	111	006	2 988
V. BEAUVOISIN	107	033	2 706
V. BELLEGARDE	121	034	4 508
V. BOUILLARGUES	119	047	4 336
V. CAISSARGUES	112	060	3 292
V. CALVISSON	108	062	2 725
V. CAVEIRAC	105	075	2 679
V. CLARENSAC	101	082	2 208
V. GARONS	115	125	3 648
V. GENERAC	110	128	2 925
V. JONQUIERES-SAINT-VINCENT	102	135	2 260
A. MANDUEL	205	2	7 812
C.U. Manduel		155	5 579
C.U. Redessan		211	2 233
V. MARGUERITES	203	156	7 548
V. MONTFRIN	106	179	2 685
A. NIMES	601	4	138 527
C.U. Bernis		036	2 502
C.U. Milhaud		169	4 855
C.U. Nîmes		189	128 471
C.U. Uchaud		333	2 699
V. RODILHAN	104	356	2 411
V. SAINT-GILLES	302	258	11 304
V. SAINT-QUENTIN-LA-POTERIE	103	295	2 290
A. SOMMIERES	118	2	4 280
C.U. Sommières		321	3 250
C.U. Villevieille		352	1 030
V. UZES	204	334	7 649
V. VAUVERT	301	341	10 296
A. VERGEZE	123	2	4 895
C.U. Codognan		083	1 760
C.U. Vergèze		344	3 135
DONT PARTIE RURALE		84	59 039
C.R. Aigues-Vives		004	2 101
C.R. Argilliers		013	120
C.R. Arpaillargues-et-Aureillac		014	667
C.R. Aspères		018	289
C.R. Aubais		019	1 541
C.R. Aubord		020	1 607
C.R. Aubussargues		021	216
C.R. Aujargues		023	469
C.R. Baron		030	199
C.R. Belvézet		035	149
C.R. Bezouce		039	1 625
C.R. Blauzac		041	634
C.R. Boissières		043	420
C.R. Boucoiran-et-Nozières		046	609
C.R. Bourdic		049	236

NOM DE LA ZONE DE PEUPEMENT INDUSTRIEL OU URBAIN, DE L'UNITÉ URBAINE OU DE LA COMMUNE	Code de la ZPIU ou de l'unité urbaine	Code de la commune ou nombre de communes	Population sans doubles comptes en 1990
---	--	---	--

C.R. Brignon		053	616
C.R. Cabrières		057	875
C.R. Cailar (Le)		059	1 929
C.R. Calmette (La)		061	1 318
C.R. Castelnaud-Valence		072	267
C.R. Castillon-du-Gard		073	759
C.R. Collias		085	756
C.R. Collogues		086	309
C.R. Combas		088	381
C.R. Congénies		091	903
C.R. Cruviers-Lascours		100	443
C.R. Dions		102	453
C.R. Domessargues		104	251
C.R. Flaux		110	239
C.R. Foissac		111	223
C.R. Fons		112	591
C.R. Fontanès		114	436
C.R. Fournès		116	590
C.R. Gailhan		121	111
C.R. Gajan		122	459
C.R. Gallargues-le-Montueux		123	1 988
C.R. Garrigues-Sainte-Eulalie		126	388
C.R. Junas		136	648
C.R. Langlade		138	1 603
C.R. Lédénon		145	938
C.R. Maressargues		163	95
C.R. Meynes		166	1 807
C.R. Montagnac		354	99
C.R. Montaren-et-Saint-Médiers		174	1 094
C.R. Montignargues		180	205
C.R. Montpezat		182	671
C.R. Moutézan		183	330
C.R. Moussac		184	966
C.R. Mus		185	768
C.R. Nages-et-Solorgues		186	1 088
C.R. Parignargues		193	482
C.R. Poux		206	1 630
C.R. Remoulins		212	1 771
C.R. Rouvière (La)		224	353
C.R. Saint-Bauzély		233	331
C.R. Saint-Bénézet		234	175
C.R. Saint-Bonnet-du-Gard		235	372
C.R. Saint-Chartes		241	889
C.R. Saint-Côme-et-Maruéjols		245	410
C.R. Saint-Dézéry		248	220
C.R. Saint-Dionizy		249	401
C.R. Saint-Geniès-de-Malgoirès		255	1 696
C.R. Saint-Gervasy		257	1 242
C.R. Saint-Hilaire-d'Ozilhan		260	618
C.R. Saint-Hippolyte-de-Montaigu		262	99
C.R. Saint-Laurent-d'Aigouze		276	2 323
C.R. Saint-Mament-du-Gard		281	887
C.R. Saint-Maurice-de-Cazeville		285	505
C.R. Saint-Maximin		286	628
C.R. Saint-Siffret		299	657

30 - GARD

NOM DE LA ZONE DE PEUPLEMENT INDUSTRIEL OU URBAIN, DE L'UNITÉ URBAINE OU DE LA COMMUNE	Code de la ZPIU ou de l'unité urbaine	Code de la commune ou nombre de communes	Population sans doubles comptes en 1990
--	--	---	--

NOM DE LA ZONE DE PEUPLEMENT INDUSTRIEL OU URBAIN, DE L'UNITÉ URBAINE OU DE LA COMMUNE	Code de la ZPIU ou de l'unité urbaine	Code de la commune ou nombre de communes	Population sans doubles comptes en 1990
--	--	---	--

C.R. Saint-Victor-des-Oules		301	195
C.R. Sainte-Anastasie		228	1 028
C.R. Salinelles		306	355
C.R. Sanilhac-Sagriès		308	643
C.R. Sardan		309	175
C.R. Sauzet		313	482
C.R. Sernhac		317	1 155
C.R. Serviers-et-Labaume		319	310
C.R. Souvignargues		324	545
C.R. Vallabrix		337	309
C.R. Valliguières		340	313
C.R. Vers-Pont-du-Gard		346	1 110
C.R. Vestric-et-Candiac		347	1 001
C.R. Vic-le-Fesq		349	250
SAINT-HIPPOLYTE-DU-FORT	146	21	11 499
V. SAINT-HIPPOLYTE-DU-FORT	114	263	3 515
DONT PARTIE RURALE		20	7 984
C.R. Bragassargues		050	94
C.R. Brouzet-lès-Quissac		054	155
C.R. Cadière-et-Cambo (La)		058	163
C.R. Carnas		069	266
C.R. Cognac		087	167
C.R. Conqueyrac		093	133
C.R. Corconne		095	386
C.R. Cros		099	234
C.R. Lasalle		140	1 007
C.R. Liouc		148	95
C.R. Logrian-Florian		150	170
C.R. Monoblet		172	542
C.R. Orthoux-Sérignac-Quilhau		192	272
C.R. Quissac		210	2 052
C.R. Saint-Bonnet-de-Salendrinque		236	79
C.R. Saint-Jean-de-Crieulon		265	151
C.R. Saint-Théodorit		300	231
C.R. Sainte-Croix-de-Caderle		246	106
C.R. Sauve		311	1 606
C.R. Vabres		335	75

31 - HAUTE-GARONNE

NOM DE LA ZONE DE PEUPLEMENT INDUSTRIEL OU URBAIN, DE L'UNITÉ URBAINE OU DE LA COMMUNE	Code de la ZPIU ou de l'unité urbaine	Code de la commune ou nombre de communes	Population sans doubles comptes en 1990
--	--	---	--

BAGNERES-DE-LUCHON	078	26	5 818
A. BAGNERES-DE-LUCHON	107	5	4 524
C.U. Bagnères-de-Luchon	042		3 094
C.U. Juzet-de-Luchon	244		331
C.U. Montauban-de-Luchon	360		434
C.U. Moustajon	394		174
C.U. Saint-Mamet	500		491
DONT PARTIE RURALE	21		1 294
C.R. Antignac	010		94
C.R. Benque-Dessous-et-Dessus	064		33
C.R. Bourg-d'Oueil	081		19
C.R. Castillon-de-Larboust	123		86
C.R. Cathervielle	125		33
C.R. Cazaril-Laspènes	129		17
C.R. Cazaux-Layrisse	132		69
C.R. Cazeaux-de-Larboust	133		72
C.R. Cier-de-Luchon	142		185
C.R. Garin	213		108
C.R. Lège	290		55
C.R. Mayrègne	335		21
C.R. Oé	404		105
C.R. Portet-de-Luchon	432		40
C.R. Poubreau	434		39
C.R. Saccourvielle	465		16
C.R. Saint-Aventin	470		98
C.R. Saint-Paul-d'Oueil	508		44
C.R. Salles-et-Pratviel	524		129
C.R. Sode	549		18
C.R. Trébons-de-Luchon	559		13
BOULOGNE-SUR-GESSE	040	12	3 683
DANS LE DEPARTEMENT		10	3 136
C.R. Blajan	070		521
C.R. Boulogne-sur-Gesse	080		1 531
C.R. Charlas	138		196
C.R. Ciadoux	141		203
C.R. Gensac-de-Boulogne	218		117
C.R. Lespugue	295		84
C.R. Montmaurin	385		205
C.R. Nizan-Gesse	398		88
C.R. Saint-Pé-Delbosc	510		132
C.R. Sarrecave	531		59
ISLE-EN-DODON (L')	004	2	2 096
C.R. Boissède	072		59
C.R. Isle-en-Dodon (L')	239		2 037
LANNEMEZAN	253	52	20 369
PARTIE URBAINE		1	6 704
PARTIE RURALE		51	13 665
DANS LE DEPARTEMENT		2	826
C.R. Franquevielle	197		349
C.R. Villeneuve-Lécussan	586		477

NOM DE LA ZONE DE PEUPLEMENT INDUSTRIEL OU URBAIN, DE L'UNITÉ URBAINE OU DE LA COMMUNE	Code de la ZPIU ou de l'unité urbaine	Code de la commune ou nombre de communes	Population sans doubles comptes en 1990
--	--	---	--

REVEL	175	18	14 200
PARTIE URBAINE		1	7 520
PARTIE RURALE		17	6 680
DANS LE DEPARTEMENT		7	9 830
V. REVEL	204	451	7 520
DONT PARTIE RURALE		6	2 310
C.R. Montégut-Lauragais		371	342
C.R. Nogaret		400	72
C.R. Roumens		463	168
C.R. Saint-Félix-Lauragais		478	1 177
C.R. Saint-Julia		491	305
C.R. Vaudreuille		569	246
SAINT-GAUDENS	408	124	46 064
PARTIE URBAINE		8	18 657
PARTIE RURALE		116	27 407
DANS LE DEPARTEMENT		100	43 108
DONT PARTIE URBAINE		8	18 657
A. MONTREJEAU	202	4	5 053
C.U. Ausson		031	547
C.U. Gourdan-Poignan		224	1 221
C.U. Huos		238	428
C.U. Montréjeau		390	2 857
A. SAINT-GAUDENS	301	4	13 604
C.U. Estancarbon		175	509
C.U. Miramont-de-Comminges		344	922
C.U. Saint-Gaudens		483	11 266
C.U. Valentine		565	907
DONT PARTIE RURALE		92	24 451
C.R. Antichan-de-Frontignes		009	73
C.R. Arbas		011	158
C.R. Arbon		012	67
C.R. Ardiège		013	259
C.R. Arguenos		014	48
C.R. Argut-Dessous		015	41
C.R. Arlos		017	104
C.R. Aspet		020	986
C.R. Aspret-Sarrat		021	96
C.R. Aulon		023	434
C.R. Bachos		040	45
C.R. Bagiry		041	88
C.R. Barbazan		045	351
C.R. Baren		046	6
C.R. Beauchalot		050	380
C.R. Bezins-Garraux		067	46
C.R. Bordes-de-Rivière		076	388
C.R. Boutx		085	324
C.R. Burgalays		092	113
C.R. Cabanac-Cazaux		095	106
C.R. Cazaunous		131	47
C.R. Chaum		139	198
C.R. Cier-de-Rivière		143	249
C.R. Cierp-Gaud		144	990
C.R. Clarac		147	452
C.R. Couret		155	211
C.R. Cuguron		158	179
C.R. Encasse-les-Thermes		167	560
C.R. Estadens		174	425
C.R. Esténos		176	175

31 - HAUTE-GARONNE

NOM DE LA ZONE DE PEUPEMENT INDUSTRIEL OU URBAIN, DE L'UNITÉ URBAINE OU DE LA COMMUNE	Code de la ZPIU ou de l'unité urbaine	Code de la commune ou nombre de communes	Population sans doubles comptes en 1990
---	--	---	--

NOM DE LA ZONE DE PEUPEMENT INDUSTRIEL OU URBAIN, DE L'UNITÉ URBAINE OU DE LA COMMUNE	Code de la ZPIU ou de l'unité urbaine	Code de la commune ou nombre de communes	Population sans doubles comptes en 1990
---	--	---	--

C.R. Eup		177	151
C.R. Fos		190	319
C.R. Fougaron		191	62
C.R. Fronsac		199	201
C.R. Frontignan-de-Comminges		200	63
C.R. Galé		207	66
C.R. Ganties		208	247
C.R. Génos		217	84
C.R. Guran		235	30
C.R. Herran		236	71
C.R. Izaut-de-l'Hôtel		241	320
C.R. Juzet-d'Izaut		245	202
C.R. Labarthe-Inard		246	762
C.R. Labarthe-Rivière		247	1 198
C.R. Labroquère		255	271
C.R. Lalouret-Laffiteau		268	113
C.R. Landorthe		270	757
C.R. Larcan		274	147
C.R. Latoue		278	294
C.R. Lespèreau		294	68
C.R. Lestelle-de-Saint-Martory		296	356
C.R. Lez		298	72
C.R. Lodes		302	247
C.R. Loudet		305	212
C.R. Lourde		306	62
C.R. Luscan		308	73
C.R. Malvezie		313	90
C.R. Marignac		316	537
C.R. Martres-de-Rivière		323	292
C.R. Melles		337	109
C.R. Milhas		342	158
C.R. Moncaup		348	33
C.R. Mont-de-Galié		369	39
C.R. Montespan		372	398
C.R. Ore		405	108
C.R. Payssous		408	88
C.R. Pointis-de-Rivière		426	740
C.R. Pointis-Inard		427	688
C.R. Pontat-Taillebourg		430	461
C.R. Portet-d'Aspet		431	75
C.R. Proupiary		440	53
C.R. Razecueillé		447	36
C.R. Régades		449	122
C.R. Rieucazé		452	48
C.R. Rouède		461	227
C.R. Saint-Béat		471	547
C.R. Saint-Bertrand-de-Comminges		472	217
C.R. Saint-Ignan		487	198
C.R. Saint-Marcet		502	395
C.R. Saint-Médard		504	232
C.R. Saint-Pé-d'Ardet		509	116
C.R. Saint-Plancard		513	452
C.R. Sauveterre-de-Comminges		535	730
C.R. Saux-et-Pomarède		536	251
C.R. Savarhès		537	105

C.R. Seilhan		542	188
C.R. Sengouagnet		544	236
C.R. Sepx		545	157
C.R. Soueich		550	502
C.R. Tourreilles (Les)		556	305
C.R. Valcabrère		564	130
C.R. Villeneuve-de-Rivière		585	1 341
TOULOUSE	598	420	915 889
PARTIE URBAINE		91	743 267
PARTIE RURALE		329	172 622
DANS LE DEPARTEMENT		335	847 597
DONT PARTIE URBAINE		81	708 838
V. AUTERIVE	203	033	5 814
A. BRUGUIERES	205	4	7 756
C.U. Bruguères		091	3 056
C.U. Cépet		136	1 023
C.U. Graintour		230	2 518
C.U. Saint-Sauveur		516	1 159
A. CARBONNE	109	2	4 567
C.U. Carbonne		107	3 795
C.U. Marquefave		320	772
A. CASTELNAU-D'ESTRETEFONDS	101	2	2 912
C.U. Castelnau-d'Estrétefonds		118	2 518
C.U. Saint-Rustice		515	394
A. CAZERES	105	3	4 117
C.U. Cazères		135	3 155
C.U. Couladère		153	330
C.U. Palaminy		406	632
V. FONSORBES	106	187	4 252
V. FRONTON	104	202	3 955
V. GRENADE	201	232	5 026
V. SAINT-LYS	108	499	4 565
A. SALIES-DU-SALAT	102	2	3 128
C.U. Mane		315	1 054
C.U. Salies-du-Salat		523	2 074
A. TOULOUSE	701	58	650 336
C.U. Aucamville		022	3 807
C.U. Aussonne		032	4 000
C.U. Auzeville-Tolosane		035	2 000
C.U. Balma		044	9 506
C.U. Beaupty		053	1 039
C.U. Beauzelle		056	5 405
C.U. Belberaud		057	612
C.U. Blagnac		069	17 209
C.U. Brax		088	1 358
C.U. Castanet-Tolosan		113	7 697
C.U. Castelginest		116	6 757
C.U. Castelmaurou		117	2 849
C.U. Colomiers		149	26 979
C.U. Comebarrieu		150	3 794
C.U. Cugnaux		157	11 311
C.U. Eaunes		165	2 550
C.U. Escalquens		169	4 323
C.U. Fenouillet		182	3 426
C.U. Fontbeauzard		186	2 393
C.U. Frouzins		203	3 941
C.U. Gagnac-sur-Garonne		205	1 324
C.U. Labarthe-sur-Lèze		248	3 772
C.U. Labastide-Saint-Semin		252	1 208
C.U. Labège		254	2 148
C.U. Lapeyrouse-Fossat		273	1 596

31 - HAUTE-GARONNE

NOM DE LA ZONE DE PEUPEMENT INDUSTRIEL OU URBAIN, DE L'UNITÉ URBAINE OU DE LA COMMUNE	Code de la ZPIU ou de l'unité urbaine	Code de la commune ou nombre de communes	Population sans doubles comptes en 1990
---	--	---	--

NOM DE LA ZONE DE PEUPEMENT INDUSTRIEL OU URBAIN, DE L'UNITÉ URBAINE OU DE LA COMMUNE	Code de la ZPIU ou de l'unité urbaine	Code de la commune ou nombre de communes	Population sans doubles comptes en 1990
---	--	---	--

C.U. Launaguet		282	3 768
C.U. Léguevin		291	4 217
C.U. Lespinasse		293	1 413
C.U. Montberon		364	1 485
C.U. Montrabé		389	2 347
C.U. Muret		395	18 134
C.U. Péchabou		409	1 023
C.U. Pechbonnieu		410	1 940
C.U. Pibrac		417	5 879
C.U. Pins-Justaret		421	3 303
C.U. Pinsaguel		420	2 603
C.U. Plaisance-du-Touch		424	10 075
C.U. Pompertuzat		429	821
C.U. Portet-sur-Garonne		433	8 030
C.U. Quint		445	3 261
C.U. Ramonville-Saint-Agne		446	11 834
C.U. Roques		458	2 662
C.U. Roquettes		460	2 801
C.U. Rouffiac-Tolosan		462	961
C.U. Saint-Alban		467	4 417
C.U. Saint-Geniès-Bellevue		484	1 529
C.U. Saint-Jean		488	7 168
C.U. Saint-Jory		490	3 244
C.U. Saint-Loup-Cammas		497	1 319
C.U. Saint-Orens-de-Gameville		506	9 703
C.U. Salvétat-Saint-Gilles (La)		526	4 282
C.U. Seilh		541	816
C.U. Seysses		547	5 074
C.U. Toulouse		555	358 688
C.U. Tournefeuille		557	16 669
C.U. Union (L)		561	11 751
C.U. Villate		580	556
C.U. Villeneuve-Tolosane		588	7 559
VENERQUE	111	3	4 854
C.U. Grépiac		233	681
C.U. Venerque		572	2 158
C.U. Vernet		574	2 015
VILLEFRANCHE-DE-LAURAGAIS	103	582	3 316
VILLEMUR-SUR-TARN	110	584	4 840
DONT PARTIE RURALE		254	138 759
C.R. Aignes		002	168
C.R. Aigrefeuille		003	245
C.R. Alan		005	276
C.R. Albiac		006	137
C.R. Arnaud-Guilhem		018	191
C.R. Auragne		024	299
C.R. Aureville		025	455
C.R. Auriac-sur-Vendinelle		026	976
C.R. Aurbail		027	137
C.R. Aurignac		028	983
C.R. Aurin		029	177
C.R. Ausseing		030	55
C.R. Auzas		034	142
C.R. Auzielle		036	1 091
C.R. Avignonet-Lauragais		037	954
C.R. Ayguesvives		004	1 523
C.R. Azas		038	351
C.R. Baziège		048	1 874
C.R. Bazus		049	437
C.R. Beaufort		051	147

C.R. Beaumont-sur-Lèze	052	1 239
C.R. Beauville	054	101
C.R. Beauville	055	82
C.R. Belbèze-de-Lauragais	058	60
C.R. Belbèze-en-Comminges	059	108
C.R. Bélesta-en-Lauragais	060	66
C.R. Bellegarde-Sainte-Marie	061	162
C.R. Bérat	065	1 153
C.R. Bessières	066	2 009
C.R. Bois-de-la-Pierre	071	219
C.R. Bondigoux	073	299
C.R. Bonrepos-Riquet	074	195
C.R. Bonrepos-sur-Aussonnelle	075	510
C.R. Born (Le)	077	303
C.R. Bouloc	079	2 257
C.R. Bourg-Saint-Bernard	082	659
C.R. Boussan	083	211
C.R. Boussens	084	797
C.R. Bouzin	086	54
C.R. Bragayrac	087	197
C.R. Bretx	089	315
C.R. Burgaud (Le)	093	429
C.R. Buzet-sur-Tarn	094	1 281
C.R. Cabanial (Le)	097	188
C.R. Cadours	098	694
C.R. Cagnac	099	161
C.R. Calmont	100	1 552
C.R. Cambarnard	101	308
C.R. Cambiac	102	188
C.R. Capens	104	253
C.R. Caragoudes	105	166
C.R. Caraman	106	1 765
C.R. Cassagne	110	618
C.R. Castagnède	112	175
C.R. Castelnau-Picampeau	119	171
C.R. Castéra (Le)	120	455
C.R. Caubiac	126	154
C.R. Caujac	128	373
C.R. Cazeneuve-Montaut	134	58
C.R. Cessaies	137	159
C.R. Cintegabelle	145	2 215
C.R. Clermont-le-Fort	148	359
C.R. Corronsac	151	412
C.R. Cox	156	237
C.R. Daux	160	1 144
C.R. Deyme	161	652
C.R. Donneville	162	682
C.R. Drémil-Lafage	163	2 007
C.R. Empeaux	166	142
C.R. Espanès	171	214
C.R. Esperce	173	186
C.R. Faget (Le)	179	363
C.R. Fauga (Le)	181	889
C.R. Flourens	184	1 506
C.R. Folcarde	185	94

31 - HAUTE-GARONNE

NOM DE LA ZONE DE PEUPEMENT INDUSTRIEL OU URBAIN, DE L'UNITÉ URBAINE OU DE LA COMMUNE	Code de la ZPIU ou de l'unité urbaine	Code de la commune ou nombre de communes	Population sans doubles comptes en 1990
---	--	---	--

C.R. Fontenilles	188		2 262
C.R. Forgues	189		120
C.R. Fourquevaux	192		639
C.R. Fousseret (Le)	193		1 370
C.R. Francarville	194		108
C.R. Fréchet (Le)	198		127
C.R. Gaillac-Toulza	206		770
C.R. Garac	209		123
C.R. Gardouch	210		889
C.R. Gargas	211		425
C.R. Garidech	212		698
C.R. Gauré	215		355
C.R. Génil	216		201
C.R. Gensac-sur-Garonne	219		249
C.R. Goutevémisse	225		82
C.R. Gouzens	226		61
C.R. Goyrans	227		539
C.R. Gragnague	228		889
C.R. Gratsens	229		426
C.R. Grazac	231		366
C.R. Grès (Le)	234		214
C.R. His	237		192
C.R. Issus	240		247
C.R. Juzes	243		72
C.R. Labastide-Beauvoir	249		599
C.R. Labastide-Clermont	250		347
C.R. Labastidette	253		980
C.R. Labuyère-Dorsa	256		88
C.R. Lacaugne	258		170
C.R. Lacroix-Falgarde	259		1 478
C.R. Laffite-Toupière	260		81
C.R. Lafite-Vigordane	261		529
C.R. Lagarde	262		194
C.R. Lagardelle-sur-Lèze	263		1 823
C.R. Lagrâce-Dieu	264		247
C.R. Lahage	266		258
C.R. Lahitère	267		33
C.R. Lamasquère	269		715
C.R. Lanta	271		1 144
C.R. Larra	292		955
C.R. Lasserre	277		574
C.R. Launac	281		740
C.R. Lauzerville	284		405
C.R. Lavalette	285		531
C.R. Lavelanet-de-Comminges	286		465
C.R. Lavermose-Lacasse	287		1 517
C.R. Layrac-sur-Tarn	288		319
C.R. Lescuns	292		44
C.R. Lévignac	297		1 400
C.R. Lherm	299		2 266
C.R. Longages	303		1 691
C.R. Loubens-Lauragais	304		248
C.R. Magdeleine-sur-Tarn (La)	311		492
C.R. Mancieux	314		391
C.R. Marignac-Lasclares	317		265

NOM DE LA ZONE DE PEUPEMENT INDUSTRIEL OU URBAIN, DE L'UNITÉ URBAINE OU DE LA COMMUNE	Code de la ZPIU ou de l'unité urbaine	Code de la commune ou nombre de communes	Population sans doubles comptes en 1990
---	--	---	--

C.R. Marignac-Laspeyres	318		123
C.R. Marsoulas	321		112
C.R. Martres-Tolosane	324		1 929
C.R. Mascarville	325		98
C.R. Mauran	327		130
C.R. Mauremont	328		178
C.R. Mauressac	330		184
C.R. Maureville	331		208
C.R. Mauvaisin	332		225
C.R. Mauzac	334		562
C.R. Mazères-sur-Salat	336		590
C.R. Menville	338		301
C.R. Mérenvielle	339		223
C.R. Merville	340		124
C.R. Merville	341		2 289
C.R. Miremont	345		1 217
C.R. Mirepoix-sur-Tarn	346		476
C.R. Mondavezan	349		554
C.R. Mondonville	351		1 366
C.R. Mondouzil	352		137
C.R. Monès	353		33
C.R. Monestrol	354		60
C.R. Mons	355		750
C.R. Montaigut-sur-Save	356		972
C.R. Montastruc-la-Conseillère	358		2 101
C.R. Montaut	361		374
C.R. Montberaud	362		167
C.R. Montbrun-Lauragais	366		360
C.R. Montclar-de-Comminges	367		70
C.R. Montclar-Lauragais	368		109
C.R. Montesquieu-Lauragais	374		742
C.R. Montesquieu-Volvestre	375		2 117
C.R. Montgaillard-Lauragais	377		528
C.R. Montgazin	379		125
C.R. Montgeard	380		290
C.R. Montgiscard	381		1 792
C.R. Montgras	382		52
C.R. Montjoire	383		918
C.R. Montlaur	384		807
C.R. Montoulieu-Saint-Bernard	386		149
C.R. Montoussin	387		108
C.R. Montpitol	388		251
C.R. Montsaunès	391		362
C.R. Mourvilles-Basses	392		57
C.R. Mourvilles-Hautes	393		134
C.R. Nailloux	396		1 026
C.R. Noé	399		1 975
C.R. Noueilles	401		168
C.R. Odars	402		527
C.R. Ondes	403		478
C.R. Paulhac	407		684
C.R. Pechbusque	411		522
C.R. Pelleport	413		310
C.R. Peyrouzet	415		58
C.R. Peyssies	416		333

31 - HAUTE-GARONNE

NOM DE LA ZONE DE PEUPEMENT INDUSTRIEL OU URBAIN, DE L'UNITÉ URBAINE OU DE LA COMMUNE	Code de la ZPIU ou de l'unité urbaine	Code de la commune ou nombre de communes	Population sans doubles comptes en 1990
---	--	---	--

C.R. Pin-Balma	418		678
C.R. Plagne	422		60
C.R. Plagnole	423		214
C.R. Plan (Le)	425		300
C.R. Poucharramet	435		649
C.R. Pouy-de-Touges	436		208
C.R. Pouze	437		75
C.R. Pradère-les-Bourguets	438		194
C.R. Préserville	439		297
C.R. Prunet	441		111
C.R. Puydaniel	442		294
C.R. Puysségur	444		70
C.R. Rebigue	448		355
C.R. Renneville	450		334
C.R. Rieumes	454		2 414
C.R. Rieux	455		1 721
C.R. Roquefort-sur-Garonne	457		806
C.R. Roquesérière	459		555
C.R. Sabonnères	464		178
C.R. Saiguède	466		445
C.R. Saint-Cézer	473		402
C.R. Saint-Christaud	474		223
C.R. Saint-Clar-de-Rivière	475		743
C.R. Saint-Élix-le-Château	476		559
C.R. Saint-Germier	485		72
C.R. Saint-Hilaire	486		504
C.R. Saint-Jean-Lhem	489		233
C.R. Saint-Julien	492		291
C.R. Saint-Léon	495		609
C.R. Saint-Marcel-Paulel	501		345
C.R. Saint-Martory	503		940
C.R. Saint-Michel	505		183
C.R. Saint-Paul-sur-Save	507		643
C.R. Saint-Pierre	511		201
C.R. Saint-Pierre-de-Lages	512		333
C.R. Saint-Rome	514		74
C.R. Saint-Subice-sur-Léze	517		1 423
C.R. Saint-Thomas	518		362
C.R. Saint-Vincent	519		60
C.R. Sainte-Foy-d'Aigrefeuille	480		688
C.R. Sainte-Foy-de-Peyrolières	481		1 221
C.R. Sainte-Livrade	496		224
C.R. Salles-sur-Garonne	525		250
C.R. Salvétat-Lauragais (La)	527		70
C.R. Sana	530		158
C.R. Saubens	533		1 010
C.R. Saussens	534		141
C.R. Ségreville	540		101
C.R. Seyre	546		79
C.R. Tarabel	551		266
C.R. Thil	553		735
C.R. Touille	554		204
C.R. Toutens	558		151
C.R. Trébons-sur-la-Grasse	560		249
C.R. Vacquiers	563		916

NOM DE LA ZONE DE PEUPEMENT INDUSTRIEL OU URBAIN, DE L'UNITÉ URBAINE OU DE LA COMMUNE	Code de la ZPIU ou de l'unité urbaine	Code de la commune ou nombre de communes	Population sans doubles comptes en 1990
---	--	---	--

C.R. Vallègue	566		267
C.R. Vallesvilles	567		332
C.R. Varennes	568		156
C.R. Vendine	571		142
C.R. Verfeil	573		2 265
C.R. Vieille-Toulouse	575		867
C.R. Vieillevigne	576		153
C.R. Vignaux	577		101
C.R. Vigoulet-Auzil	578		927
C.R. Villariès	579		523
C.R. Villaudric	581		978
C.R. Villematier	583		828
C.R. Villeneuve-lès-Bouloc	587		882
C.R. Villenouvelle	589		905

32 - GERS

NOM DE LA ZONE DE PEULEMENT INDUSTRIEL OU URBAIN, DE L'UNITÉ URBAINE OU DE LA COMMUNE	Code de la ZPIU ou de l'unité urbaine	Code de la commune ou nombre de communes	Population sans doubles comptes en 1990
AIRE-SUR-L'ADOUR	212	23	16 631
PARTIE URBAINE		2	7 517
PARTIE RURALE		21	9 114
DANS LE DEPARTEMENT		16	7 218
A. AIRE-SUR-L'ADOUR	266	2	7 517
DONT DANS LE DEPARTEMENT		1	1 312
C.U. Barcelonne-du-Gers		027	1 312
DONT PARTIE RURALE		15	5 906
C.R. Arblade-le-Bas		004	111
C.R. Bernède		046	197
C.R. Cahuzac-sur-Adour		070	145
C.R. Gée-Rivière		145	51
C.R. Houga (Le)		155	1 166
C.R. Lannux		192	200
C.R. Maulichères		244	207
C.R. Perchède		310	82
C.R. Projan		333	172
C.R. Riscle		344	1 778
C.R. Saint-Germé		378	471
C.R. Saint-Mont		398	322
C.R. Tarsac		439	181
C.R. Vergoignan		460	243
C.R. Viella		463	580
AUCH	423	46	53 030
DONT PARTIE URBAINE		3	33 538
V. AUCH	401	013	23 136
V. FLEURANCE	202	132	6 368
V. LECTOURE	104	208	4 034
DONT PARTIE RURALE		43	19 492
C.R. Aubiet		012	1 019
C.R. Auterive		019	490
C.R. Ayguetinte		024	162
C.R. Barran		029	618
C.R. Boucagnères		060	142
C.R. Brouilh-Monbert (Le)		065	207
C.R. Castéra-Verduzan		083	794
C.R. Castillon-Massas		089	171
C.R. Castin		091	262
C.R. Duran		117	650
C.R. Gavaret-sur-Aulouste		142	121
C.R. Jegun		162	976
C.R. Labarthe		169	151
C.R. Lahitte		183	182
C.R. Lasséran		200	191
C.R. Lasseube-Propre		201	210
C.R. Leboulin		207	238
C.R. Louries-Monbrun		216	102
C.R. Marsan		237	420
C.R. Masseube		242	1 453
C.R. Miramont-Latour		255	125
C.R. Mirepoix		258	162
C.R. Montaut-les-Créneaux		279	612
C.R. Montégut		282	317
C.R. Montestruc-sur-Gers		286	608
C.R. Orbessan		300	159
C.R. Ordan-Larroque		301	738
C.R. Ornézan		302	225
C.R. Pauilhac		306	447
C.R. Pavie		307	2 196

NOM DE LA ZONE DE PEULEMENT INDUSTRIEL OU URBAIN, DE L'UNITÉ URBAINE OU DE LA COMMUNE	Code de la ZPIU ou de l'unité urbaine	Code de la commune ou nombre de communes	Population sans doubles comptes en 1990
C.R. Pessan		312	660
C.R. Peyrusse-Massas		316	81
C.R. Pis		318	74
C.R. Preignan		331	793
C.R. Roquefort		347	222
C.R. Roquelaure		348	464
C.R. Saint-Clar		370	879
C.R. Saint-Jean-le-Comtal		381	318
C.R. Saint-Lary		384	174
C.R. Sainte-Christie		368	389
C.R. Sansan		411	108
C.R. Seissan		426	984
C.R. Urdens		457	198
CONDOM	129	7	10 463
V. CONDOM	203	107	7 717
DONT PARTIE RURALE		6	2 746
C.R. Béraut		044	306
C.R. Cassaigne		075	201
C.R. Caussens		095	557
C.R. Larressingle		194	161
C.R. Mouchan		292	364
C.R. Valence-sur-Baïse		459	1 157
EAUZE	101	6	7 865
PARTIE URBAINE		1	4 137
PARTIE RURALE		5	3 728
DANS LE DEPARTEMENT		5	6 530
V. EAUZE	105	119	4 137
DONT PARTIE RURALE		4	2 393
C.R. Bretagne-d'Armagnac		064	345
C.R. Campagne-d'Armagnac		073	176
C.R. Cazaubon		096	1 605
C.R. Réans		340	267
MIRANDE	062	6	4 923
V. MIRANDE	102	256	3 565
DONT PARTIE RURALE		5	1 358
C.R. Isle-de-Noé (L')		159	490
C.R. Lamazère		187	113
C.R. Miramont-d'Astarac		254	314
C.R. Mouchès		293	78
C.R. Saint-Martin		389	363
NOGARO	037	8	3 500
C.R. Arblade-le-Haut		005	260
C.R. Lanne-Soubiran		191	105
C.R. Nogaro		296	2 008
C.R. Saint-Griède		380	118
C.R. Sainte-Christie-d'Armagnac		369	360
C.R. Sorbets		437	203
C.R. Termes-d'Armagnac		443	190
C.R. Urgosse		458	256
PLAISANCE	029	8	3 334
C.R. Armentieux		008	71
C.R. Beaumarchés		036	549
C.R. Gallix		136	186
C.R. Jû-Belloc		163	263
C.R. Ladevèze-Ville		175	250
C.R. Plaisance		319	1 657
C.R. Préchac-sur-Adour		330	212
C.R. Saint-Aunix-Lengros		362	146

32 - GERS

NOM DE LA ZONE DE PEUPEMENT INDUSTRIEL OU URBAIN, DE L'UNITÉ URBAINE OU DE LA COMMUNE	Code de la ZPIU ou de l'unité urbaine	Code de la commune ou nombre de communes	Population sans doubles comptes en 1990
---	--	---	--

NOM DE LA ZONE DE PEUPEMENT INDUSTRIEL OU URBAIN, DE L'UNITÉ URBAINE OU DE LA COMMUNE	Code de la ZPIU ou de l'unité urbaine	Code de la commune ou nombre de communes	Population sans doubles comptes en 1990
---	--	---	--

TARBES	523	141	131 895
PARTIE URBAINE		16	90 718
PARTIE RURALE		125	41 177
DANS LE DEPARTEMENT		12	5 113
C.R. Beccas		039	77
C.R. Betplan		050	120
C.R. Haget		152	329
C.R. Laas		167	212
C.R. Laguian-Mazous		181	237
C.R. Malabat		225	89
C.R. Marciac		233	1 211
C.R. Miélan		252	1 290
C.R. Montégut-Arros		283	328
C.R. Saint-Justin		383	145
C.R. Tillac		446	302
C.R. Villecomtal-sur-Arros		464	773
TOULOUSE	598	420	915 889
PARTIE URBAINE		91	743 267
PARTIE RURALE		329	172 622
DANS LE DEPARTEMENT		25	16 494
DONT PARTIE URBAINE		2	7 848
V. GIMONT	101	147	2 819
V. ISLE-JOURDAIN (L)	201	160	5 029
DONT PARTIE RURALE		23	8 646
C.R. Ardizas		007	127
C.R. Auradé		016	322
C.R. Cazaux-Savès		098	134
C.R. Clermont-Savès		105	137
C.R. Cologne		106	519
C.R. Encausse		120	274
C.R. Escorneboeuf		123	473
C.R. Juilles		165	168
C.R. Labastide-Savès		171	116
C.R. Lias		210	204
C.R. Lombez		213	1 325
C.R. Monblanc		261	251
C.R. Monbrun		262	176
C.R. Monterran-Savès		268	617
C.R. Nizas		295	98
C.R. Noilhan		297	283
C.R. Pèbées		308	66
C.R. Pujaudran		334	816
C.R. Saint-Cricq		372	94
C.R. Saint-Germier		379	112
C.R. Samatan		410	1 716
C.R. Savignac-Mona		421	101
C.R. Ségouvielle		425	517
VIC-FEZENSAC	067	6	5 170
V. VIC-FEZENSAC	103	462	3 683
DONT PARTIE RURALE		5	1 487
C.R. Caillavet		071	179
C.R. Justian		166	100
C.R. Lannepax		190	610
C.R. Marambat		231	315
C.R. Saint-Jean-Poutge		382	283

33 - GIRONDE

NOM DE LA ZONE DE PEUPEMENT INDUSTRIEL OU URBAIN, DE L'UNITÉ URBAINE OU DE LA COMMUNE	Code de la ZPIU ou de l'unité urbaine	Code de la commune ou nombre de communes	Population sans doubles comptes. en 1990
---	--	---	---

BAZAS	160	27	12 977
PARTIE URBAINE		1	4 379
PARTIE RURALE		26	8 598
DANS LE DEPARTEMENT		26	12 855
V. BAZAS	111	036	4 379
DONT PARTIE RURALE		25	8 476
C.R. Aubiac		017	206
C.R. Bemos-Beaulac		046	1 020
C.R. Berthez		048	142
C.R. Captieux		095	1 707
C.R. Cazats		116	211
C.R. Cours-les-Bains		137	138
C.R. Cudos		144	519
C.R. Escaudes		155	172
C.R. Gajac		178	363
C.R. Gans		180	152
C.R. Giscos		188	172
C.R. Goualade		190	76
C.R. Grignols		195	1 063
C.R. Lados		216	115
C.R. Lerm-et-Musset		239	360
C.R. Lignan-de-Bazas		244	236
C.R. Marimbaut		270	83
C.R. Marions		271	158
C.R. Nizan (Le)		305	312
C.R. Pompéjac		329	206
C.R. Saint-Côme		391	256
C.R. Saint-Michel-de-Castelnaud		450	211
C.R. Sauviac		507	264
C.R. Sendets		511	234
C.R. Sillas		513	100
BORDEAUX	599	322	1 009 271
PARTIE URBAINE		80	804 999
PARTIE RURALE		242	204 272
DANS LE DEPARTEMENT		298	997 164
DONT PARTIE URBAINE		79	801 859
V. AMBES	102	004	2 567
A. ANDERNOS-LES-BAINS	301	2	10 910
C.U. Andernos-les-Bains		005	7 176
C.U. Lanton		229	3 734
A. ARES	212	2	9 475
C.U. Arès		011	3 911
C.U. Lège-Cap-Ferret		236	5 564
V. BELIN-BELIET	103	042	2 626
A. BIGANOS	211	2	8 889
C.U. Audenge		019	2 981
C.U. Biganos		051	5 908
A. BLAYE	201	2	5 084
C.U. Blaye		058	4 286
C.U. Saint-Martin-Lacaussade		441	798

NOM DE LA ZONE DE PEUPEMENT INDUSTRIEL OU URBAIN, DE L'UNITÉ URBAINE OU DE LA COMMUNE	Code de la ZPIU ou de l'unité urbaine	Code de la commune ou nombre de communes	Population sans doubles comptes. en 1990
---	--	---	---

A. BORDEAUX	701	44	696 364
C.U. Ambarès-et-Lagrave		003	10 195
C.U. Artigues-près-Bordeaux		013	5 530
C.U. Bassens		032	6 472
C.U. Bègles		039	22 604
C.U. Blanquefort		056	12 843
C.U. Bordeaux		063	210 336
C.U. Bouliac		065	2 841
C.U. Bouscat (Le)		069	21 538
C.U. Bruges		075	8 753
C.U. Cadaujac		080	4 137
C.U. Cambianes-et-Meynac		085	1 932
C.U. Canéjan		090	4 976
C.U. Carbon-Blanc		096	5 842
C.U. Carignan-de-Bordeaux		099	2 867
C.U. Canon		119	21 363
C.U. Cestas		122	16 768
C.U. Eysines		162	16 391
C.U. Fargues-Saint-Hilaire		165	2 032
C.U. Floirac		167	16 834
C.U. Gradignan		192	21 727
C.U. Haillan (Le)		200	6 974
C.U. Izon		207	3 361
C.U. Latresne		234	3 142
C.U. Léognan		238	8 008
C.U. Lormont		249	21 591
C.U. Mérignac		281	57 273
C.U. Montussan		293	1 903
C.U. Pessac		318	51 055
C.U. Pian-Médoc (Le)		322	5 078
C.U. Pompignac		330	2 355
C.U. Quinsac		349	1 866
C.U. Saint-Aubin-de-Médoc		376	4 332
C.U. Saint-Loubès		433	6 207
C.U. Saint-Louis-de-Montferand		434	1 808
C.U. Saint-Médard-en-Jalles		449	22 064
C.U. Saint-Sulpice-et-Cameyrac		483	3 520
C.U. Saint-Vincent-de-Paul		487	963
C.U. Sainte-Eulalie		397	3 930
C.U. Taillan-Médoc (Le)		519	6 815
C.U. Talence		522	34 485
C.U. Tresses		535	3 368
C.U. Vayres		539	2 491
C.U. Villenave-d'Ornon		550	25 609
C.U. Yvrac		554	2 185
A. CADILLAC	112	3	4 482
C.U. Béguey		040	910
C.U. Cadillac		081	2 582
C.U. Loupiac		253	990
V. CASTELNAU-DE-MEDOC	104	104	2 773
V. CREON	101	140	2 508
A. LANGOIRAN	110	4	4 250
C.U. Langoiran		226	2 024
C.U. Lestiac-sur-Garonne		241	594
C.U. Paillet		311	934
C.U. Tourne (Le)		534	698
A. LESPARRÉ-MÉDOC	209	2	6 434
C.U. Gaillan-en-Médoc		177	1 773
C.U. Lesparre-Médoc		240	4 661
V. MARTIGNAS-SUR-JALLE	207	273	5 732
V. MIOS	108	284	3 786
V. PAREMPUYRE	205	312	5 481

33 - GIRONDE

NOM DE LA ZONE DE PEUPEMENT INDUSTRIEL OU URBAIN, DE L'UNITÉ URBAINE OU DE LA COMMUNE	Code de la ZPIU ou de l'unité urbaine	Code de la commune ou nombre de communes	Population sans doubles comptes en 1990
---	--	---	--

NOM DE LA ZONE DE PEUPEMENT INDUSTRIEL OU URBAIN, DE L'UNITÉ URBAINE OU DE LA COMMUNE	Code de la ZPIU ou de l'unité urbaine	Code de la commune ou nombre de communes	Population sans doubles comptes en 1990
---	--	---	--

V. PAULLAC	206	314	5 670
A. PODENSAC	107	3	3 752
C.U. Arbanats		007	757
C.U. Podensac		327	2 261
C.U. Virelade		552	734
A. PORTETS	202	3	5 160
C.U. Beautiran		037	1 803
C.U. Castres-Gironde		109	1 349
C.U. Portets		334	2 008
V. SAINT-ANDRE-DE-CUBZAC	208	366	6 341
V. SAINT-CIERS-SUR-GIRONDE	106	389	2 906
V. SAINT-JEAN-D'ILLAC	109	422	3 879
V. SOULAC-SUR-MER	105	514	2 790
DONT PARTIE RURALE		219	195 305
C.R. Anglade		006	758
C.R. Arcins		010	304
C.R. Arsac		012	2 729
C.R. Asques		016	444
C.R. Aubie-et-Espesas		018	940
C.R. Avensan		022	1 620
C.R. Ayguemorte-les-Graves		023	696
C.R. Baigneaux		025	221
C.R. Balzac		026	272
C.R. Baron		028	749
C.R. Barp (Le)		029	2 584
C.R. Barsac		030	2 058
C.R. Baurech		033	633
C.R. Bayon-sur-Gironde		035	747
C.R. Bellebat		043	134
C.R. Bellefond		044	187
C.R. Berson		047	1 490
C.R. Beychac-et-Caillau		049	1 611
C.R. Blésignac		059	201
C.R. Bommes		060	446
C.R. Bonnetan		061	679
C.R. Bourg		067	2 158
C.R. Bourideys		068	99
C.R. Brach		070	188
C.R. Branne		071	875
C.R. Braud-et-Saint-Louis		073	1 260
C.R. Brède (La)		213	2 846
C.R. Budos		076	666
C.R. Cabanac-et-Villagrains		077	1 123
C.R. Cadillac-en-Fronsadais		082	899
C.R. Camarsac		083	743
C.R. Cambes		084	1 035
C.R. Camiac-et-Saint-Denis		086	232
C.R. Campugnan		089	427
C.R. Cartenac		091	1 197
C.R. Capian		093	602
C.R. Carcans		097	1 503
C.R. Cardan		098	369
C.R. Cars		100	1 186
C.R. Cartelègue		101	829
C.R. Castelmoron-d'Albret		103	64
C.R. Cavignac		114	1 135
C.R. Cazalis		115	177
C.R. Cénac		118	1 700
C.R. Cérons		120	1 319

C.R. Cessac	121	179
C.R. Cézac	123	1 580
C.R. Cissac-Médoc	125	1 472
C.R. Civrac-de-Blaye	126	603
C.R. Civrac-en-Médoc	128	510
C.R. Coirac	131	164
C.R. Comps	132	399
C.R. Courpiac	135	93
C.R. Croignon	141	349
C.R. Cubnezais	142	1 045
C.R. Cubzac-les-Ports	143	1 701
C.R. Cursan	145	451
C.R. Cussac-Fort-Médoc	146	1 318
C.R. Daignac	147	361
C.R. Dardenac	148	60
C.R. Daubèze	149	123
C.R. Donnezac	151	780
C.R. Espiet	157	435
C.R. Étauliers	159	1 294
C.R. Eyrens	161	596
C.R. Faleyras	163	299
C.R. Fours	172	250
C.R. Frontenac	175	687
C.R. Gauriac	182	809
C.R. Gauriaguat	183	898
C.R. Générac	184	465
C.R. Génissac	185	1 153
C.R. Grayan-et-l'Hôpital	193	617
C.R. Grézillac	194	613
C.R. Guillac	196	150
C.R. Guillos	197	372
C.R. Haux	201	729
C.R. Hostens	202	721
C.R. Hourtin	203	2 072
C.R. Illats	205	1 158
C.R. Isle-Saint-Georges	206	541
C.R. Jau-Dignac-et-Loirac	208	836
C.R. Jugazan	209	218
C.R. Labarde	211	695
C.R. Lacanau	214	2 405
C.R. Lamarque	220	893
C.R. Lande-de-Fronsac (La)	219	1 797
C.R. Landiras	225	1 418
C.R. Lansac	228	610
C.R. Lapouyade	230	476
C.R. Laroque	231	253
C.R. Laruscade	233	1 679
C.R. Léogéats	237	454
C.R. Lignan-de-Bordeaux	245	722
C.R. Lustrac-Médoc	248	1 821
C.R. Louchats	251	425
C.R. Loupes	252	348
C.R. Lucmau	255	199
C.R. Ludon-Médoc	256	2 837
C.R. Lugaignac	257	290

33 - GIRONDE

NOM DE LA ZONE DE PEUPEMENT INDUSTRIEL OU URBAIN, DE L'UNITÉ URBAINE OU DE LA COMMUNE	Code de la ZPIU ou de l'unité urbaine	Code de la commune ou nombre de communes	Population sans doubles comptes en 1990
---	--	---	--

C.R. Lugasson	258		255
C.R. Lugos	260		476
C.R. Macau	262		2 648
C.R. Madirac	263		136
C.R. Maransin	264		818
C.R. Marcenais	266		527
C.R. Marcheprie	555		2 420
C.R. Marçillac	267		1 115
C.R. Margaux	268		1 387
C.R. Marsas	272		806
C.R. Martillac	274		1 652
C.R. Martres	275		92
C.R. Mazion	280		402
C.R. Mombrier	285		363
C.R. Montignac	292		100
C.R. Mouillac	295		72
C.R. Moulis-en-Médoc	297		1 326
C.R. Moulon	298		866
C.R. Naujac-sur-Mer	300		650
C.R. Naujan-et-Postiac	301		520
C.R. Nérangean	303		1 036
C.R. Noaillan	307		858
C.R. Omet	308		206
C.R. Ordonnac	309		418
C.R. Origne	310		112
C.R. Périssac	317		864
C.R. Peujard	321		1 039
C.R. Plassac	325		964
C.R. Porge (Le)	333		1 230
C.R. Pout (Le)	335		371
C.R. Préchac	336		985
C.R. Preignac	337		1 992
C.R. Prignac-en-Médoc	338		169
C.R. Prignac-et-Marcamps	339		1 268
C.R. Pugnac	341		1 875
C.R. Pujols-sur-Ciron	343		649
C.R. Queyrac	348		1 129
C.R. Rauzan	350		978
C.R. Reignac	351		1 263
C.R. Rions	355		1 379
C.R. Romagne	358		262
C.R. Sadirac	363		2 899
C.R. Saint-Androny	370		547
C.R. Saint-Antoine	371		296
C.R. Saint-Aubin-de-Blaye	374		630
C.R. Saint-Aubin-de-Branne	375		278
C.R. Saint-Caprais-de-Blaye	380		359
C.R. Saint-Caprais-de-Bordeaux	381		2 321
C.R. Saint-Christoly-de-Blaye	382		1 765
C.R. Saint-Ciers-de-Canesse	388		713
C.R. Saint-Estèphe	395		1 918
C.R. Saint-Genès-de-Blaye	405		428
C.R. Saint-Genès-de-Fronsac	407		550
C.R. Saint-Genès-de-Lombaud	408		205
C.R. Saint-Genès-du-Bois	409		83

NOM DE LA ZONE DE PEUPEMENT INDUSTRIEL OU URBAIN, DE L'UNITÉ URBAINE OU DE LA COMMUNE	Code de la ZPIU ou de l'unité urbaine	Code de la commune ou nombre de communes	Population sans doubles comptes en 1990
---	--	---	--

C.R. Saint-Germain-d'Esteuil	412		1 020
C.R. Saint-Germain-du-Puch	413		1 813
C.R. Saint-Gervais	415		1 204
C.R. Saint-Girons-d'Aiguevives	416		658
C.R. Saint-Julien-Beychevelle	423		873
C.R. Saint-Laurent-d'Arce	425		1 140
C.R. Saint-Laurent-Médoc	424		3 338
C.R. Saint-Léger-de-Balson	429		239
C.R. Saint-Léon	431		195
C.R. Saint-Magne	436		799
C.R. Saint-Mariens	439		1 015
C.R. Saint-Martin-du-Puy	446		242
C.R. Saint-Médard-d'Eyrans	448		2 033
C.R. Saint-Michel-de-Rieufret	452		471
C.R. Saint-Morillon	454		846
C.R. Saint-Palais	456		409
C.R. Saint-Paul	458		831
C.R. Saint-Quentin-de-Baron	466		947
C.R. Saint-Romain-la-Virvée	470		783
C.R. Saint-Sauveur	471		1 137
C.R. Saint-Savin	473		1 886
C.R. Saint-Selve	474		1 324
C.R. Saint-Seurin-de-Bourg	475		293
C.R. Saint-Seurin-de-Cursac	477		738
C.R. Saint-Symphorien	484		1 396
C.R. Saint-Trojan	486		288
C.R. Saint-Vincent-de-Pertignas	488		377
C.R. Saint-Vivien-de-Blaye	489		306
C.R. Saint-Vivien-de-Médoc	490		1 282
C.R. Saint-Yzan-de-Soudiac	492		1 461
C.R. Sainte-Croix-du-Mont	392		804
C.R. Sainte-Hélène	417		1 608
C.R. Salaunes	494		561
C.R. Salignac	495		1 188
C.R. Salleboeuf	496		1 714
C.R. Salles	498		3 957
C.R. Samonac	500		388
C.R. Saucats	501		1 514
C.R. Saugon	502		295
C.R. Saumos	503		346
C.R. Sauternes	504		589
C.R. Sauve (La)	505		1 100
C.R. Sauveterre-de-Guyenne	506		1 715
C.R. Soussans	517		1 352
C.R. Tabanac	518		889
C.R. Talais	521		599
C.R. Targon	523		1 609
C.R. Tarnès	524		201
C.R. Tauriac	525		1 261
C.R. Temple (Le)	528		431
C.R. Teuillac	530		689
C.R. Tizac-de-Curton	531		309
C.R. Tizac-de-Lapouyade	532		393
C.R. Tuzan (Le)	536		153
C.R. Uzeste	537		351

33 - GIRONDE

NOM DE LA ZONE DE PEUPEMENT INDUSTRIEL OU URBAIN, DE L'UNITÉ URBAINE OU DE LA COMMUNE	Code de la ZPIU ou de l'unité urbaine	Code de la commune ou nombre de communes	Population sans doubles comptes en 1990
---	--	---	--

C.R. Vendays-Montalivet		540	1 681
C.R. Vensac		541	658
C.R. Vérac		542	656
C.R. Verdon-sur-Mer (Le)		544	1 344
C.R. Vertheuil		545	1 075
C.R. Villandraut		547	777
C.R. Villeneuve-de-Rions		549	286
C.R. Villeneuve		551	314
C.R. Virsac		553	926
LANGON	265	22	21 506
DONT PARTIE URBAINE		8	13 923
A. LANGON	210	3	8 480
C.U. Langon		227	5 842
C.U. Saint-Pierre-de-Mons		465	799
C.U. Toulence		533	1 839
A. SAINT-MACAIRE	204	5	5 443
C.U. Pian-sur-Garonne (Le)		323	517
C.U. Saint-Macaire		435	1 459
C.U. Saint-Maixant		438	1 349
C.U. Saint-Pierre-d'Aurillac		463	1 249
C.U. Verdélais		543	869
DONT PARTIE RURALE		14	7 583
C.R. Auros		021	669
C.R. Bieujac		050	384
C.R. Brannens		072	193
C.R. Castets-en-Dorthe		106	996
C.R. Castillon-de-Castets		107	174
C.R. Caudrot		111	945
C.R. Coimères		130	583
C.R. Fargues		164	1 185
C.R. Mazères		279	453
C.R. Roaillan		357	647
C.R. Saint-Loubert		432	103
C.R. Saint-Martin-de-Sescas		444	426
C.R. Saint-Pardon-de-Conques		457	361
C.R. Savignac		508	464
LIBOURNE	506	80	101 941
PARTIE URBAINE		15	55 943
PARTIE RURALE		65	45 998
DANS LE DEPARTEMENT		59	80 379
DONT PARTIE URBAINE		12	45 562
A. CASTILLON-LA-BATAILLE	113	2	4 660
C.U. Castillon-la-Bataille		108	3 020
C.U. Saint-Magne-de-Castillon		437	1 640
A. COUSTRAS	213	3	9 538
C.U. Coutras		138	6 689
C.U. Églisottes-et-Chalaures (Les)		154	1 731
C.U. Peintures (Les)		315	1 118
A. LIBOURNE	401	4	26 597
C.U. Billaux (Les)		052	809
C.U. Libourne		243	21 012
C.U. Pomerol		328	867
C.U. Saint-Denis-de-Pile		393	3 909
A. SAINT-MEDARD-DE-GUIZIERES	114	3	4 767
C.U. Camps-sur-l'Isle		088	379
C.U. Saint-Médard-de-Guizières		447	1 897
C.U. Saint-Seurin-sur-l'Isle		478	2 491
DONT PARTIE RURALE		47	34 817
C.R. Abzac		001	1 472
C.R. Artigues-de-Lussac (Les)		014	895
C.R. Arveyres		015	1 819
C.R. Bayas		034	447
C.R. Bonzac		062	618

NOM DE LA ZONE DE PEUPEMENT INDUSTRIEL OU URBAIN, DE L'UNITÉ URBAINE OU DE LA COMMUNE	Code de la ZPIU ou de l'unité urbaine	Code de la commune ou nombre de communes	Population sans doubles comptes en 1990
---	--	---	--

C.R. Bossugan		064	55
C.R. Cabara		078	341
C.R. Cadarsac		079	263
C.R. Chamadelle		124	562
C.R. Civrac-de-Dordogne		127	206
C.R. Fieu (Le)		166	379
C.R. Flaujagues		168	466
C.R. Fronsac		174	1 067
C.R. Galgon		179	2 514
C.R. Gours		191	367
C.R. Guîtres		198	1 403
C.R. Lagorce		218	1 238
C.R. Lalande-de-Pomerol		222	715
C.R. Lugon-et-l'Île-du-Carnay		259	1 026
C.R. Moliets-et-Villemartin		296	915
C.R. Petit-Palais-et-Cornemps		320	565
C.R. Porchères		332	668
C.R. Pujols		344	573
C.R. Puynormand		347	244
C.R. Rivière (La)		356	322
C.R. Sablons		362	1 210
C.R. Saillans		364	407
C.R. Saint-Aignan		365	265
C.R. Saint-Antoine-sur-l'Isle		373	396
C.R. Saint-Christophe-de-Double		385	564
C.R. Saint-Ciers-d'Abzac		387	946
C.R. Saint-Émilion		394	2 799
C.R. Saint-Germain-de-la-Rivière		414	314
C.R. Saint-Jean-de-Blaignac		421	405
C.R. Saint-Martin-de-Laye		442	359
C.R. Saint-Martin-du-Bois		445	529
C.R. Saint-Michel-de-Fronsac		451	608
C.R. Saint-Pey-de-Castets		460	597
C.R. Saint-Sauveur-de-Puynormand		472	340
C.R. Saint-Sulpice-de-Faleyrens		480	1 613
C.R. Sainte-Colombe		390	361
C.R. Sainte-Florence		401	122
C.R. Sainte-Terre		485	1 564
C.R. Savignac-de-l'Isle		509	463
C.R. Tayac		526	133
C.R. Vignonet		546	582
C.R. Villegeouge		548	1 100
MARMANDE	368	27	36 239
PARTIE URBAINE		5	23 439
PARTIE RURALE		22	12 800
DANS LE DEPARTEMENT		1	1 003
C.R. Lamothe-Landerron		221	1 003
MONSEGUR	002	3	2 042
C.R. Monségur		289	1 537
C.R. Puy (Le)		345	281
C.R. Saint-Sulpice-de-Guillerauges		481	224

33 - GIRONDE

NOM DE LA ZONE DE PEULEMENT INDUSTRIEL OU URBAIN, DE L'UNITÉ URBAINE OU DE LA COMMUNE	Code de la ZPIU ou de l'unité urbaine	Code de la commune ou nombre de communes	Population sans doubles comptes en 1990
---	--	---	--

NOM DE LA ZONE DE PEULEMENT INDUSTRIEL OU URBAIN, DE L'UNITÉ URBAINE OU DE LA COMMUNE	Code de la ZPIU ou de l'unité urbaine	Code de la commune ou nombre de communes	Population sans doubles comptes en 1990
---	--	---	--

REOLE (LA)	135	21	10 712
A. REOLE (LA)	203	2	5 364
C.U. Gironde-sur-Dropt		187	1 091
C.U. Réole (La)		352	4 273
DONT PARTIE RURALE		19	5 348
C.R. Bagas		024	144
C.R. Bassanne		031	92
C.R. Blaignac		054	203
C.R. Camiran		087	388
C.R. Casseuil		102	395
C.R. Esseintes (Les)		158	194
C.R. Floudès		169	85
C.R. Fontet		170	715
C.R. Landerrouet-sur-Séguir		224	115
C.R. Loubens		250	315
C.R. Mesterrieux		283	172
C.R. Mongauzy		287	531
C.R. Montagoudin		291	160
C.R. Morizès		294	505
C.R. Pondaurat		331	361
C.R. Puybarban		346	330
C.R. Saint-Félix-de-Forcaude		399	244
C.R. Saint-Michel-de-Lapujade		453	222
C.R. Saint-Sève		479	177
SAINTE-FOY-LA-GRANDE	228	16	17 814
PARTIE URBAINE		5	10 624
PARTIE RURALE		11	7 190
DANS LE DEPARTEMENT		11	11 178
A. SAINTE-FOY-LA-GRANDE	353	5	10 624
DONT DANS LE DEPARTEMENT		3	6 646
C.U. Pineuilh		324	3 512
C.U. Saint-Philippe-du-Seignal		462	389
C.U. Sainte-Foy-la-Grande		402	2 745
DONT PARTIE RURALE		8	4 532
C.R. Eynesse		160	526
C.R. Gensac		186	752
C.R. Liguoux		246	123
C.R. Margueron		269	380
C.R. Pessac-sur-Dordogne		319	471
C.R. Roquille (La)		360	335
C.R. Saint-André-et-Appelles		369	867
C.R. Saint-Avit-Saint-Nazaire		378	1 278
TESTE (LA)	411	4	47 141
A. ARCACHON	402	4	47 141
C.U. Arcachon		009	11 770
C.U. Gujan-Mestras		199	11 433
C.U. Teich (Le)		527	3 607
C.U. Teste (La)		528	20 331

34 - HERAULT

NOM DE LA ZONE DE PEUPLEMENT INDUSTRIEL OU URBAIN, DE L'UNITÉ URBAINE OU DE LA COMMUNE	Code de la ZPIU ou de l'unité urbaine	Code de la commune ou nombre de communes	Population sans doubles comptes en 1990
--	--	---	--

BEDARIEUX	259	30	20 996
DONT PARTIE URBAINE		2	8 191
V. BEDARIEUX	207	028	5 997
V. LAMALOU-LES-BAINS	103	126	2 194
DONT PARTIE RURALE		28	12 805
C.R. Aires (Les)		008	537
C.R. Avène		019	269
C.R. Bousquet-d'Orb (Le)		038	1 702
C.R. Campiong		049	241
C.R. Carleucas-et-Levas		053	87
C.R. Castanet-le-Haut		055	148
C.R. Ceïlhes-et-Rocozels		071	283
C.R. Colombières-sur-Orb		080	397
C.R. Combes		083	180
C.R. Dio-et-Valquières		093	134
C.R. Faugères		096	360
C.R. Graissessac		117	687
C.R. Hérépian		119	1 241
C.R. Joncels		121	222
C.R. Lunas		144	591
C.R. Mons		160	519
C.R. Olargues		187	512
C.R. Pézènes-les-Mines		200	207
C.R. Poujol-sur-Orb (Le)		211	905
C.R. Pradal (Le)		216	178
C.R. Rosis		235	257
C.R. Saint-Étienne-Estréchoux		252	291
C.R. Saint-Geniès-de-Varensal		257	207
C.R. Saint-Gervais-sur-Mare		260	813
C.R. Saint-Martin-de-l'Arçon		273	103
C.R. Taussac-la-Billière		308	330
C.R. Tour-sur-Orb (La)		312	1 039
C.R. Villermagne-l'Argentière		335	365
BEZIERS	554	71	204 023
DONT PARTIE URBAINE		22	155 132
V. AGDE	303	003	17 583
V. BESSAN	121	031	3 356
A. BEZIERS	502	3	76 304
C.U. Béziers		032	70 996
C.U. Maraussan		148	2 336
C.U. Villeneuve-lès-Béziers		336	2 972
V. BOUJAN-SUR-LIBRON	104	037	2 235
V. CAPESTANG	114	052	2 903
V. CAZOULS-LES-BEZIERS	120	069	3 251
V. FLORENSAC	127	101	3 583
V. LESPIGNAN	107	135	2 360
V. LIGNAN-SUR-ORB	110	140	2 543
V. MARSEILLAN	135	150	4 950
V. MONTAGNAC	115	162	2 953
V. MURVIEL-LES-BEZIERS	105	178	2 264
V. NISSAN-LEZ-ENSERUNE	113	183	2 835
V. PEZENAS	213	199	7 613
V. PUISSERGUIER	108	225	2 432
V. SAUVIAN	119	298	3 178
V. SERIGNAN	202	299	5 173
V. SERVIAN	117	300	3 056
V. VALRAS-PLAGE	116	324	3 043
V. VIAS	125	332	3 517

NOM DE LA ZONE DE PEUPLEMENT INDUSTRIEL OU URBAIN, DE L'UNITÉ URBAINE OU DE LA COMMUNE	Code de la ZPIU ou de l'unité urbaine	Code de la commune ou nombre de communes	Population sans doubles comptes en 1990
--	--	---	--

DONT PARTIE RURALE		49	48 891
C.R. Abeilhan		001	917
C.R. Aignan-du-Vent		009	1 110
C.R. Aumes		017	268
C.R. Autignac		018	698
C.R. Bassan		025	1 353
C.R. Castelnaud-de-Guers		056	876
C.R. Caux		063	1 709
C.R. Cazedarnes		065	329
C.R. Cazouls-d'Hérault		068	283
C.R. Cébazan		070	377
C.R. Cars		073	1 798
C.R. Cessenon-sur-Orb		074	1 602
C.R. Colombiers		081	1 647
C.R. Comeilhan		084	1 363
C.R. Coulobres		085	202
C.R. Creissan		089	861
C.R. Espondeilhan		094	517
C.R. Fontès		103	797
C.R. Gabian		109	651
C.R. Laurens		130	1 009
C.R. Lézignan-la-Cèbe		136	977
C.R. Lieuran-lès-Béziers		139	964
C.R. Magalas		147	1 699
C.R. Margon		149	209
C.R. Maureilhan		155	1 412
C.R. Montady		161	2 070
C.R. Montblanc		166	1 857
C.R. Neffiès		161	620
C.R. Nézignan-l'Évêque		182	753
C.R. Pailhès		191	421
C.R. Pierrerue		201	259
C.R. Pinet		203	904
C.R. Poilhes		206	517
C.R. Pomérols		207	1 584
C.R. Portiragnes		209	1 770
C.R. Pouzolles		214	762
C.R. Puimisson		223	738
C.R. Puissalicon		224	802
C.R. Roujan		237	1 366
C.R. Saint-Chinian		245	1 705
C.R. Saint-Geniès-de-Fontedit		258	1 029
C.R. Saint-Nazaire-de-Ladarez		279	361
C.R. Saint-Thibéry		289	2 076
C.R. Thézan-lès-Béziers		310	2 008
C.R. Tourbes		311	1 022
C.R. Vailhan		319	132
C.R. Vairois		325	1 021
C.R. Vendres		329	1 230
C.R. Viéussan		334	256

34 - HERAULT

NOM DE LA ZONE DE PEUPEMENT INDUSTRIEL OU URBAIN, DE L'UNITÉ URBAINE OU DE LA COMMUNE	Code de la ZPIU ou de l'unité urbaine	Code de la commune ou nombre de communes	Population sans doubles comptes en 1990
---	--	---	--

GANGES-LE-VIGAN	269	43	21 774
PARTIE URBAINE		6	11 568
PARTIE RURALE		37	10 206
DANS LE DEPARTEMENT		13	7 826
A. GANGES	204	3	5 375
C.U. Cazilhac		067	1 004
C.U. Ganges		111	3 343
C.U. Laroque		128	1 028
DONT PARTIE RURALE		10	2 451
C.R. Agonès		005	131
C.R. Brissac		042	365
C.R. Causse-de-la-Selle		060	194
C.R. Gornès		115	136
C.R. Montoulieu		171	87
C.R. Moulès-et-Baucels		174	297
C.R. Pégairolles-de-Buèges		195	42
C.R. Saint-André-de-Buèges		238	54
C.R. Saint-Bauzille-de-Putois		243	1 021
C.R. Saint-Jean-de-Buèges		264	124
LACAUNE	138	12	11 032
PARTIE URBAINE		1	3 117
PARTIE RURALE		11	7 915
DANS LE DEPARTEMENT		9	5 774
C.R. Courmou		086	595
C.R. Ferrals-les-Montagnes		098	112
C.R. Pardailhan		193	126
C.R. Prémian		219	407
C.R. Rieussec		228	54
C.R. Riols		229	655
C.R. Saint-Pons-de-Thomières		284	2 566
C.R. Salvétat-sur-Agout (La)		293	1 153
C.R. Verreries-de-Moussans		331	106
LUNEL	296	8	24 682
A. LUNEL	401	2	20 705
C.U. Lunel		145	18 404
C.U. Lunel-Viel		146	2 301
DONT PARTIE RURALE		6	3 977
C.R. Saint-Just		272	1 568
C.R. Saint-Nazaire-de-Pézan		280	469
C.R. Saint-Sériès		288	448
C.R. Saturargues		294	461
C.R. Vérargues		330	524
C.R. Villetelle		340	507

NOM DE LA ZONE DE PEUPEMENT INDUSTRIEL OU URBAIN, DE L'UNITÉ URBAINE OU DE LA COMMUNE	Code de la ZPIU ou de l'unité urbaine	Code de la commune ou nombre de communes	Population sans doubles comptes en 1990
---	--	---	--

MONTPELLIER	587	135	440 078
PARTIE URBAINE		41	386 040
PARTIE RURALE		94	54 038
DANS LE DEPARTEMENT		133	429 626
DONT PARTIE URBAINE		39	375 788
A. BAILLARGUES	209	2	6 333
C.U. Baillargues		022	4 375
C.U. Saint-Brès		244	1 958
V. CASTRIES	129	058	3 992
V. CLERMONT-L'HERAULT	208	079	6 041
A. COURNONTERRAL	203	2	5 217
C.U. Courmonsec		087	1 122
C.U. Courmonterral		088	4 095
V. FABREGUES	131	095	4 089
V. GIGEAN	109	113	2 529
V. GIGNAC	128	114	3 652
V. GRABELS	118	116	3 130
A. GRAU-DU-ROI (LE)	351	2	10 269
DONT DANS LE DEPARTEMENT		1	5 016
C.U. Grande-Motte (La)		344	5 016
V. LANSARGUES	102	127	2 130
V. LATTES	301	129	10 203
V. LAVERUNE	101	134	2 090
V. LODEVE	212	142	7 602
V. MAUGUIO	302	154	11 487
V. MIREVAL	106	159	2 355
A. MONTPELLIER	701	9	248 303
C.U. Castelnau-le-Lez		057	11 043
C.U. Clapiers		077	3 478
C.U. Crès (Le)		090	6 601
C.U. Jacou		120	3 795
C.U. Juvignac		123	4 221
C.U. Montferrier-sur-Lez		169	2 670
C.U. Montpellier		172	207 996
C.U. Saint-Clément-de-Rivière		247	4 242
C.U. Vendargues		327	4 257
V. PALAVAS-LES-FLOTS	134	192	4 748
V. PAULHAN	111	194	2 580
V. PEROLS	211	198	6 595
V. PIGNAN	132	202	4 097
A. PRADES-LE-LEZ	130	2	4 061
C.U. Prades-le-Lez		217	3 604
C.U. Saint-Vincent-de-Barbeyrargues		290	457
V. SAINT-ANDRE-DE-SANGONIS	123	239	3 472
V. SAINT-GELY-DU-FESC	206	255	5 936
V. SAINT-GEORGES-D'ORQUES	126	259	3 567
V. SAINT-JEAN-DE-VEDAS	205	270	5 390
V. SAINT-MATHIEU-DE-TREVIERS	112	276	2 623
V. TEYRAN	122	309	3 469
V. VILLENEUVE-LES-MAGUELONNE	201	337	5 081
DONT PARTIE RURALE		94	54 038
C.R. Aniane		010	1 725
C.R. Argelliers		012	534
C.R. Aspiran		013	1 072
C.R. Assas		014	992
C.R. Aumelas		016	332
C.R. Beaulieu		027	921
C.R. Bédarga		029	241
C.R. Boissière (La)		035	594
C.R. Bosc (Le)		036	679
C.R. Brignac		041	317

34 - HERAULT

NOM DE LA ZONE DE PEUPEMENT INDUSTRIEL OU URBAIN, DE L'UNITÉ URBAINE OU DE LA COMMUNE	Code de la ZPIU ou de l'unité urbaine	Code de la commune ou nombre de communes	Population sans doubles comptes en 1990
---	--	---	--

C.R. Buzignargues	043		160
C.R. Campagnan	047		329
C.R. Candillargues	050		687
C.R. Canet	051	1	402
C.R. Cazeville	066		105
C.R. Celles	072		14
C.R. Ceyras	076		681
C.R. Claret	078		825
C.R. Combailaux	082		954
C.R. Femières-les-Verreries	099		23
C.R. Fontanès	102		187
C.R. Fozières	106		137
C.R. Galargues	110		404
C.R. Guzargues	118		178
C.R. Jonquières	122		299
C.R. Lacoste	124		225
C.R. Lagamas	125		71
C.R. Lauret	131		224
C.R. Lavalette	133		34
C.R. Liausson	137		95
C.R. Mas-de-Londres	152		204
C.R. Matelles (Les)	153	1	150
C.R. Montarnaud	163	1	689
C.R. Montaud	164		545
C.R. Montbazin	165	2	062
C.R. Montpeyroux	173		947
C.R. Mudaison	176	1	845
C.R. Murles	177		200
C.R. Murviel-ès-Montpellier	179		935
C.R. Nébian	180		957
C.R. Notre-Dame-de-Londres	185		313
C.R. Octon	186		350
C.R. Oimet-et-Villecun	188		92
C.R. Pégairrolles-de-l'Escalette	196		141
C.R. Plaissan	204		616
C.R. Plans (Les)	205		246
C.R. Popian	208		195
C.R. Pouget (Le)	210	1	103
C.R. Poujols	212		127
C.R. Pouzols	215		436
C.R. Puech (Le)	220		135
C.R. Puéchabon	221		273
C.R. Puilacher	222		132
C.R. Restinclières	227		781
C.R. Rouet	236		45
C.R. Saint-Aunès	240	2	027
C.R. Saint-Bauzille-de-la-Sylve	241		602
C.R. Saint-Bauzille-de-Montmel	242		479
C.R. Saint-Christol	246	1	076
C.R. Saint-Drézéry	249	1	329
C.R. Saint-Étienne-de-Gourgas	251		253
C.R. Saint-Félix-de-Lodez	254		600
C.R. Saint-Geniès-des-Mourgues	256	1	415
C.R. Saint-Guilhem-le-Désert	261		190
C.R. Saint-Guiraud	262		171

NOM DE LA ZONE DE PEUPEMENT INDUSTRIEL OU URBAIN, DE L'UNITÉ URBAINE OU DE LA COMMUNE	Code de la ZPIU ou de l'unité urbaine	Code de la commune ou nombre de communes	Population sans doubles comptes en 1990
---	--	---	--

C.R. Saint-Hilaire-de-Beauvoir		263	167
C.R. Saint-Jean-de-Cornies		265	344
C.R. Saint-Jean-de-Cuculles		266	239
C.R. Saint-Jean-de-Fos		267	1 011
C.R. Saint-Jean-de-la-Blaquière		268	338
C.R. Saint-Martin-de-Londres		274	1 623
C.R. Saint-Paul-et-Valmalle		282	593
C.R. Saint-Pierre-de-la-Fage		283	76
C.R. Sainte-Croix-de-Quintillargues		248	382
C.R. Salasc		292	141
C.R. Saussan		295	1 166
C.R. Saussines		296	515
C.R. Sauteyrargues		297	187
C.R. Soubès		304	616
C.R. Soumont		306	126
C.R. Sussargues		307	1 718
C.R. Tressan		313	299
C.R. Triadou (Le)		314	262
C.R. Usclas-d'Hérault		315	147
C.R. Usclas-du-Bosc		316	57
C.R. Valhauquès		320	1 317
C.R. Valergues		321	936
C.R. Valflaunès		322	604
C.R. Valmascle		323	41
C.R. Vendémian		328	589
C.R. Vic-la-Gardiolo		333	1 607
C.R. Villeneuveville		338	83
C.R. Viols-en-Laval		342	82
C.R. Viols-le-Fort		343	670
NIMES	570	114	298 378
PARTIE URBAINE		29	238 358
PARTIE RURALE		85	60 020
DANS LE DEPARTEMENT		2	5 367
V. MARSILLARGUES	133	151	4 386
C.R. Boisseron		033	981
SETE	478	9	77 878
DONT PARTIE URBAINE		6	73 840
V. MEZE	210	157	6 502
V. POUSSAN	124	213	3 505
A. SETE	501	4	63 833
C.U. Balaruc-le-Vieux		024	1 065
C.U. Balaruc-les-Bains		023	5 013
C.U. Frontignan		108	16 245
C.U. Sète		301	41 510
DONT PARTIE RURALE		3	4 038
C.R. Bouzigues		039	907
C.R. Loupian		143	1 289
C.R. Villeveyrac		341	1 842

35 - ILLE-ET-VILAINE

NOM DE LA ZONE DE PEUPEMENT INDUSTRIEL OU URBAIN, DE L'UNITÉ URBAINE OU DE LA COMMUNE	Code de la ZPIU ou de l'unité urbaine	Code de la commune ou nombre de communes	Population sans doubles comptes en 1990
CHATEAUBRIANT	358	18	33 738
PARTIE URBAINE		1	12 783
PARTIE RURALE		17	20 955
DANS LE DEPARTEMENT		1	786
C.R. Teillac		332	786
DINARD	295	9	24 368
PARTIE URBAINE		7	23 714
PARTIE RURALE		2	654
DANS LE DEPARTEMENT		5	20 135
A. DINARD	452	7	23 714
DONT DANS LE DEPARTEMENT		5	20 135
C.U. Dinard		093	9 918
C.U. Pleurtuit		228	4 428
C.U. Richardais (La)		241	1 801
C.U. Saint-Briac-sur-Mer		256	1 825
C.U. Saint-Lunaire		287	2 163
FOUGERES	440	34	60 822
PARTIE URBAINE		5	31 649
PARTIE RURALE		29	29 173
DANS LE DEPARTEMENT		31	56 751
DONT PARTIE URBAINE		5	31 649
A. FOUGERES	401	4	27 389
C.U. Beaucé		021	1 055
C.U. Fougères		115	22 239
C.U. Javené		137	1 268
C.U. Lécousse		150	2 827
V. LOUVIGNE-DU-DESERT	113	162	4 260
DONT PARTIE RURALE		26	25 102
C.R. Antrain		004	1 489
C.R. Baillé		011	285
C.R. Billé		025	824
C.R. Chapelle-Janson (La)		062	1 244
C.R. Combourtille		086	363
C.R. Dompierre-du-Chemin		100	468
C.R. Fleurigné		112	841
C.R. Fontanelle (La)		113	528
C.R. Laignelet		138	727
C.R. Landéan		142	1 199
C.R. Luitré		163	1 258
C.R. Montours		191	810
C.R. Parigné		215	1 068
C.R. Romagné		243	1 591
C.R. Romazy		244	263
C.R. Saint-Brice-en-Coglès		257	2 484
C.R. Saint-Étienne-en-Coglès		267	1 461
C.R. Saint-Germain-en-Coglès		273	1 794
C.R. Saint-Hilaire-des-Landes		280	893
C.R. Saint-Marc-le-Blanc		292	1 108
C.R. Saint-Sauveur-des-Landes		310	1 058
C.R. Selle-en-Coglès (La)		323	461
C.R. Selle-en-Luitré (La)		324	385
C.R. Tiercent (Le)		336	184
C.R. Tremblay		341	1 453
C.R. Vieux-Vy-sur-Couesnon		355	863
LAVAL	512	45	109 838
PARTIE URBAINE		7	73 358
PARTIE RURALE		38	36 480
DANS LE DEPARTEMENT		1	496
C.R. Bréal-sous-Vitré		038	496

NOM DE LA ZONE DE PEUPEMENT INDUSTRIEL OU URBAIN, DE L'UNITÉ URBAINE OU DE LA COMMUNE	Code de la ZPIU ou de l'unité urbaine	Code de la commune ou nombre de communes	Population sans doubles comptes en 1990
PONTORSON	121	8	9 704
PARTIE URBAINE		1	4 376
PARTIE RURALE		7	5 328
DANS LE DEPARTEMENT		6	4 898
C.R. Pleine-Fougères		222	1 802
C.R. Roz-sur-Couesnon		247	921
C.R. Sains		248	569
C.R. Saint-Georges-de-Gréhaigne		270	386
C.R. Sougéal		329	626
C.R. Trans		339	594
REDON	434	34	58 518
PARTIE URBAINE		2	12 177
PARTIE RURALE		32	46 341
DANS LE DEPARTEMENT		8	19 570
A. REDON	356	2	12 177
DONT DANS LE DEPARTEMENT		1	9 260
C.U. Redon		236	9 260
DONT PARTIE RURALE		7	10 310
C.R. Bains-sur-Oust		013	2 815
C.R. Chapelle-de-Brain (La)		064	887
C.R. Langon		145	1 261
C.R. Renac		237	773
C.R. Saint-Just		285	997
C.R. Sainte-Marie		294	1 692
C.R. Sixt-sur-Aff		328	1 885

35 - ILLE-ET-VILAINE

NOM DE LA ZONE DE PEUPEMENT INDUSTRIEL OU URBAIN, DE L'UNITÉ URBAINE OU DE LA COMMUNE	Code de la ZPIU ou de l'unité urbaine	Code de la commune ou nombre de communes	Population sans doubles comptes en 1990
---	--	---	--

RENNES	592	174	530 373
PARTIE URBAINE		37	367 599
PARTIE RURALE		137	162 774
DANS LE DEPARTEMENT		163	514 339
DONT PARTIE URBAINE		35	361 415
V. ACIGNE	115	001	4 361
V. BAIN-DE-BRETAGNE	203	012	5 257
V. BETTON	209	024	7 013
V. CHAPELLE-DES-FOUGERETZ (LA)	102	059	2 513
V. CHATEAUBOURG	109	068	4 056
V. CHATEAUGIRON	112	069	4 166
A. CHATILLON-SUR-SEICHE	114	2	4 313
C.U. Châtillon-sur-Seiche		073	2 223
C.U. Noyal-sur-Seiche		206	2 090
V. CHAVAGNE	103	076	2 844
V. COMBOURG	120	085	4 843
V. GUERCHE-DE-BRETAGNE (LA)	111	125	4 123
V. GUICHEN	208	126	5 891
V. HERMITAGE (L')	104	131	3 248
V. JANZE	116	136	4 500
V. LIFFRE	207	152	5 659
V. MELESSE	119	173	4 675
V. MONTAUBAN	108	184	3 883
V. MONTFORT	118	188	4 675
V. MONTGERMONT	101	189	2 402
V. MORDELLES	204	196	5 362
V. NOYAL-SUR-VILAINE	110	207	4 089
V. PACE	205	210	5 556
A. RENNES	701	8	245 065
C.U. Bruz		047	8 114
C.U. Cesson-Sévigné		051	12 708
C.U. Chantepie		055	5 898
C.U. Chartres-de-Bretagne		066	5 543
C.U. Rennes		238	197 536
C.U. Saint-Grégoire		278	5 809
C.U. Saint-Jacques-de-la-Lande		281	6 189
C.U. Vezin-le-Coquet		353	3 268
V. RETIERS	105	239	3 306
V. RHEU (LE)	201	240	5 027
V. SAINT-MEEN-LE-GRAND	107	297	3 729
V. THORIGNE-FOUILLARD	202	334	5 257
V. VERN-SUR-SEICHE	206	352	5 602
DONT PARTIE RURALE		128	152 924
C.R. Amanlis		002	1 344
C.R. Andouillé-Neuville		003	423
C.R. Aubigné		007	237
C.R. Baulon		016	1 132
C.R. Bazouges-la-Pérouse		019	1 951
C.R. Bécherel		022	599
C.R. Bédée		023	2 970
C.R. Boisgervilly		027	1 174
C.R. Bosse-de-Bretagne (La)		030	388
C.R. Bouëxière (La)		031	3 027
C.R. Bourg-des-Comptes		033	1 727
C.R. Bourgarré		032	2 004
C.R. Bréal-sous-Montfort		037	3 399
C.R. Brécé		039	1 128
C.R. Breteil		040	2 788
C.R. Brie		041	576
C.R. Brulais (Les)		046	387
C.R. Campel		048	396
C.R. Cardroc		050	376
C.R. Chanteloup		054	943

NOM DE LA ZONE DE PEUPEMENT INDUSTRIEL OU URBAIN, DE L'UNITÉ URBAINE OU DE LA COMMUNE	Code de la ZPIU ou de l'unité urbaine	Code de la commune ou nombre de communes	Population sans doubles comptes en 1990
---	--	---	--

C.R. Chapelle-aux-Filtzméens (La)		056	314
C.R. Chapelle-Bouëxic (La)		057	670
C.R. Chapelle-Chaussée (La)		058	624
C.R. Chapelle-du-Lou (La)		060	384
C.R. Chapelle-Thourault (La)		065	1 975
C.R. Chasné-sur-Illet		067	882
C.R. Chevaigné		079	1 335
C.R. Cintré		080	1 170
C.R. Clayes		081	401
C.R. Coësmes		082	1 078
C.R. Comblessac		084	497
C.R. Corps-Nuds		088	2 154
C.R. Crévin		090	1 247
C.R. Crouais (Le)		091	356
C.R. Dingé		094	1 265
C.R. Domagné		096	1 499
C.R. Dominelais (La)		098	829
C.R. Domloup		099	1 501
C.R. Ercé-près-Liffré		107	1 122
C.R. Feins		110	658
C.R. Gévezé		120	2 434
C.R. Gosné		121	1 195
C.R. Goven		123	2 638
C.R. Grand-Fougeray		124	1 995
C.R. Guignen		127	2 146
C.R. Guipel		128	1 283
C.R. Guipry		129	2 578
C.R. Hédé		130	1 500
C.R. Iffendic		133	2 675
C.R. Ifs (Les)		134	218
C.R. Irodouër		135	1 286
C.R. Laillé		139	2 973
C.R. Landujan		143	640
C.R. Langan		144	806
C.R. Langouet		146	454
C.R. Lanrigan		148	104
C.R. Lassay		149	911
C.R. Lieuron		151	505
C.R. Lohéac		155	508
C.R. Longaulnay		156	303
C.R. Lou-du-Lac (Le)		158	107
C.R. Lourmais		159	274
C.R. Marcillé-Raoui		164	683
C.R. Marpiré		166	657
C.R. Martigné-Ferchaud		167	2 920
C.R. Maure-de-Bretagne		168	2 552
C.R. Meillac		172	1 380
C.R. Mernel		175	702
C.R. Messac		176	2 276
C.R. Mézière (La)		177	2 142
C.R. Monterfil		187	915
C.R. Montreuil-He-Gast		193	1 580
C.R. Montreuil-sur-Ille		195	1 418
C.R. Mouazé		197	809
C.R. Moulins		198	510

35 - ILLE-ET-VILAINE

NOM DE LA ZONE DE PEUPEMENT INDUSTRIEL OU URBAIN, DE L'UNITÉ URBAINE OU DE LA COMMUNE	Code de la ZPIU ou de l'unité urbaine	Code de la commune ou nombre de communes	Population sans doubles comptes en 1990
---	--	---	--

C.R. Noë-Blanche (La)	202		862
C.R. Nouaye (La)	203		202
C.R. Nouvoitou	204		2 348
C.R. Orgères	208		2 537
C.R. Ossé	209		705
C.R. Paimpont	211		1 385
C.R. Pancé	212		794
C.R. Parthenay-de-Bretagne	216		478
C.R. Petit-Fougeray (Le)	218		387
C.R. Pipriac	219		2 772
C.R. Piré-sur-Seiche	220		1 730
C.R. Pléchâtel	221		1 834
C.R. Plesder	225		527
C.R. Pleumeleuc	227		1 929
C.R. Poligné	231		618
C.R. Pont-Péan	363		2 011
C.R. Québriac	233		888
C.R. Rannée	235		1 109
C.R. Romillé	245		2 439
C.R. Saint-Armel	250		1 290
C.R. Saint-Aubin-d'Aubigné	251		2 170
C.R. Saint-Aubin-du-Cormier	253		2 040
C.R. Saint-Aubin-du-Pavail	254		497
C.R. Saint-Briac-des-Iffs	258		288
C.R. Saint-Didier	264		1 055
C.R. Saint-Domineuc	265		1 339
C.R. Saint-Erblon	266		1 708
C.R. Saint-Germain-sur-Ille	274		693
C.R. Saint-Gilles	275		3 059
C.R. Saint-Gondran	276		378
C.R. Saint-Jean-sur-Vilaine	283		675
C.R. Saint-Léger-des-Prés	286		231
C.R. Saint-M'Hervon	301		240
C.R. Saint-Malo-de-Phily	289		671
C.R. Saint-Médard-sur-Ille	296		1 040
C.R. Saint-Péran	305		169
C.R. Saint-Pern	307		710
C.R. Saint-Ségin	311		409
C.R. Saint-Senoux	312		927
C.R. Saint-Sulpice-des-Landes	316		599
C.R. Saint-Sulpice-la-Forêt	315		1 064
C.R. Saint-Thurial	319		1 273
C.R. Saint-Uniac	320		344
C.R. Saulnières	321		558
C.R. Sei-de-Bretagne (Le)	322		501
C.R. Servon-sur-Vilaine	327		2 494
C.R. Talensac	331		2 057
C.R. Theil-de-Bretagne (Le)	333		1 123
C.R. Tinténiac	337		2 163
C.R. Trémeheuc	342		308
C.R. Trévérien	345		487
C.R. Verger (Le)	351		915
C.R. Vignoc	356		887
SAINT-HILAIRE-DU-HARCOUET	134	6	10 675
PARTIE URBAINE		2	6 083
PARTIE RURALE		4	4 592
DANS LE DEPARTEMENT		1	1 747
C.R. Saint-Georges-de-Reintembault		271	1 747

NOM DE LA ZONE DE PEUPEMENT INDUSTRIEL OU URBAIN, DE L'UNITÉ URBAINE OU DE LA COMMUNE	Code de la ZPIU ou de l'unité urbaine	Code de la commune ou nombre de communes	Population sans doubles comptes en 1990
---	--	---	--

SAINT-MALO	501	33	93 507
DONT PARTIE URBAINE		3	57 596
V. CANCALE	121	049	4 910
V. DOL-DE-BRETAGNE	117	095	4 629
V. SAINT-MALO	402	288	48 057
DONT PARTIE RURALE		30	35 911
C.R. Baguer-Morvan		009	1 306
C.R. Baguer-Pican		010	980
C.R. Bonnemain		029	1 177
C.R. Châteauneuf-d'Ille-et-Vilaine		070	813
C.R. Cherrueix		078	983
C.R. Epiniac		104	1 105
C.R. Fresnais (La)		116	1 955
C.R. Gouesnière (La)		122	942
C.R. Hirel		132	1 166
C.R. Lanhélin		147	644
C.R. Lillemer		153	225
C.R. Miniac-Morvan		179	2 815
C.R. Minihic-sur-Rance (Le)		181	1 148
C.R. Mont-Doi		186	1 111
C.R. Plerguer		224	1 853
C.R. Roz-Landrieux		246	939
C.R. Saint-Benoît-des-Ondes		255	775
C.R. Saint-Broladre		259	992
C.R. Saint-Coulomb		263	1 938
C.R. Saint-Guinoux		279	736
C.R. Saint-Jouan-des-Guéréts		284	2 221
C.R. Saint-Marcen		291	401
C.R. Saint-Méloir-des-Ondes		299	2 588
C.R. Saint-Père		306	1 516
C.R. Saint-Pierre-de-Plesguen		308	2 075
C.R. Saint-Suliac		314	802
C.R. Tressé		344	241
C.R. Tronchet (Le)		362	818
C.R. Ville-ès-Nonais (La)		358	634
C.R. Vivier-sur-Mer (Le)		361	1 012
VITRE	365	20	35 695
DONT PARTIE URBAINE		2	17 815
V. ARGENTRE-DU-PLESSIS	106	006	3 329
V. VITRE	301	360	14 486
DONT PARTIE RURALE		18	17 880
C.R. Bais		014	1 821
C.R. Balazé		015	1 711
C.R. Chapelle-Erbrée (La)		061	465
C.R. Châtillon-en-Vendelais		072	1 526
C.R. Comillé		087	572
C.R. Erbrée		105	1 408
C.R. Étrelles		109	1 809
C.R. Landavran		141	330
C.R. Louvigné-de-Bais		161	1 209
C.R. Mondevert		183	458
C.R. Montautour		185	242
C.R. Montreuil-sous-Pérouse		194	889
C.R. Pocé-les-Bois		229	731
C.R. Saint-Aubin-des-Landes		252	723
C.R. Saint-Germain-du-Pinel		272	629
C.R. Taillis		330	758
C.R. Torcé		338	788
C.R. Val-d'Izé		347	1 811

36 - INDRE

NOM DE LA ZONE DE PEUPEMENT INDUSTRIEL OU URBAIN, DE L'UNITÉ URBAINE OU DE LA COMMUNE	Code de la ZPIU ou de l'unité urbaine	Code de la commune ou nombre de communes	Population sans doubles comptes en 1990
---	--	---	--

AIGURANDE	015	3	2 763
DANS LE DEPARTEMENT		1	1 932
C.R. Aigurande		001	1 932
ARGENTON-SUR-CREUSE	291	32	23 733
DONT PARTIE URBAINE		5	11 571
A. ARGENTON-SUR-CREUSE	203	3	8 767
C.U. Argenton-sur-Creuse		006	5 193
C.U. Pêchereau (Le)		154	1 887
C.U. Saint-Marcel		200	1 687
A. SAINT-GAULTIER	103	2	2 804
C.U. Saint-Gaultier		192	1 995
C.U. Thenay		220	809
DONT PARTIE RURALE		27	12 162
C.R. Badecon-le-Pin		158	595
C.R. Baraize		012	337
C.R. Bazaiges		014	244
C.R. Ceaulmort		032	621
C.R. Celon		033	369
C.R. Chasseneuil		042	580
C.R. Châtre-Langlin (La)		047	628
C.R. Chavin		048	288
C.R. Chazelet		049	132
C.R. Châtray		051	167
C.R. Cuzion		062	524
C.R. Dunet		067	112
C.R. Éguzon-Chantôme		070	1 384
C.R. Gargilesse-Dampierre		081	342
C.R. Malicornay		111	194
C.R. Menoux (Le)		117	425
C.R. Oulches		148	528
C.R. Parnac		150	650
C.R. Pommiers		160	279
C.R. Pont-Chrétien-Chabenet (Le)		161	879
C.R. Rivarenes		172	536
C.R. Roussines		174	450
C.R. Sacierges-Saint-Martin		177	350
C.R. Saint-Benoît-du-Sault		182	856
C.R. Saint-Civran		187	158
C.R. Saint-Gilles		196	135
C.R. Vigoux		239	399
BLANC (LE)	156	11	12 609
V. BLANC (LE)	202	018	7 361
DONT PARTIE RURALE		10	5 248
C.R. Bétâbre		016	1 062
C.R. Concremiers		058	629
C.R. Fontgombault		076	310
C.R. Ingrandes		087	310
C.R. Mauvières		114	305
C.R. Mérygny		119	563
C.R. Pouigny-Saint-Pierre		165	962
C.R. Ruffec		176	594
C.R. Saint-Aigny		178	244
C.R. Sauzelles		213	269

NOM DE LA ZONE DE PEUPEMENT INDUSTRIEL OU URBAIN, DE L'UNITÉ URBAINE OU DE LA COMMUNE	Code de la ZPIU ou de l'unité urbaine	Code de la commune ou nombre de communes	Population sans doubles comptes en 1990
---	--	---	--

CHATEAUROUX	521	78	123 723
DONT PARTIE URBAINE		10	84 117
V. ARDENTES	107	005	3 511
V. BUZANCAIS	108	031	4 749
A. CHATEAUROUX	501	4	67 090
C.U. Châteauroux		044	50 969
C.U. Déols		063	7 875
C.U. Poinçonnet (Le)		159	4 600
C.U. Saint-Maur		202	3 646
V. CHATILLON-SUR-INDRE	106	045	3 262
V. LEVROUX	105	093	3 045
A. VATAN	101	2	2 460
C.U. Saint-Florentin		191	438
C.U. Vatan		230	2 022
DONT PARTIE RURALE		68	39 606
C.R. Aize		002	131
C.R. Ambrault		003	669
C.R. Argy		007	663
C.R. Arpheuilles		008	273
C.R. Arthon		009	902
C.R. Azay-le-Ferron		010	1 036
C.R. Bouesse		022	416
C.R. Bouges-le-Château		023	308
C.R. Bretagne		024	95
C.R. Brion		026	496
C.R. Buxeuil		029	202
C.R. Buxières-d'Aillac		030	246
C.R. Chapelle-Orthemale (La)		040	109
C.R. Chapelle-Saint-Laurian (La)		041	135
C.R. Chezelles		050	402
C.R. Clion		055	1 243
C.R. Cluis		056	1 196
C.R. Coings		057	821
C.R. Diors		064	617
C.R. Étrechet		071	872
C.R. Fléré-la-Rivière		074	628
C.R. Fontenay		075	92
C.R. Francillon		079	63
C.R. Frédille		080	77
C.R. Gournay		084	289
C.R. Guilly		085	252
C.R. Jeu-les-Bois		089	335
C.R. Liniez		097	339
C.R. Luant		101	1 241
C.R. Lys-Saint-Georges		108	180
C.R. Mâron		112	665
C.R. Marizay		113	1 124
C.R. Méobecq		118	402
C.R. Mers-sur-Indre		120	459
C.R. Meunet-sur-Vatan		122	175
C.R. Mézières-en-Brenne		123	1 194
C.R. Montierchaume		128	1 752
C.R. Montipouret		129	514
C.R. Mosnay		131	443
C.R. Neuilly-les-Bois		139	609
C.R. Neuvy-Pailloux		140	1 250
C.R. Neuvy-Saint-Sépulchre		141	1 722
C.R. Niherne		142	1 504
C.R. Palluau-sur-Indre		149	905
C.R. Paulnay		153	382

36 - INDRE

NOM DE LA ZONE DE PEUPEMENT INDUSTRIEL OU URBAIN, DE L'UNITÉ URBAINE OU DE LA COMMUNE	Code de la ZPIU ou de l'unité urbaine	Code de la commune ou nombre de communes	Population sans doubles comptes en 1990
---	--	---	--

C.R. Pellevoisin		155	916
C.R. Pérouille (La)		157	336
C.R. Rouvres-les-Bois		175	381
C.R. Saint-Cyran-du-Jambot		188	208
C.R. Saint-Genou		194	1 065
C.R. Saint-Lactencin		198	409
C.R. Saint-Michel-en-Brenne		204	346
C.R. Sainte-Fauste		190	229
C.R. Sainte-Gemme		193	284
C.R. Sassierges-Saint-Germain		211	386
C.R. Saulnay		212	210
C.R. Tendu		219	446
C.R. Trannger (Le)		225	191
C.R. Tranzault		226	324
C.R. Velles		231	835
C.R. Vendœuvres		232	1 042
C.R. Villedeieu-sur-Indre		241	2 158
C.R. Villegongis		242	111
C.R. Villegouin		243	410
C.R. Villers-les-Ormes		245	292
C.R. Villiers		246	177
C.R. Vineuil		247	1 133
C.R. Vouillon		248	289
CHATELLERAULT	502	63	94 934
PARTIE URBAINE		6	49 182
PARTIE RURALE		57	45 752
DANS LE DEPARTEMENT		4	2 135
C.R. Lurais		104	241
C.R. Néons-sur-Creuse		137	372
C.R. Preuilly-la-Ville		167	148
C.R. Tournon-Saint-Martin		224	1 374
CHATRE (LA)	151	12	11 953
A. CHATRE (LA)	201	3	7 144
C.U. Châtre (La)		046	4 623
C.U. Magny (Le)		109	860
C.U. Montgiry		127	1 661
DONT PARTIE RURALE		9	4 809
C.R. Briantes		025	526
C.R. Lacs		091	603
C.R. Lourouer-Saint-Laurent		100	228
C.R. Nohant-Vic		143	481
C.R. Poulligny-Notre-Dame		163	661
C.R. Saint-Chartier		184	548
C.R. Sainte-Sévère-sur-Indre		208	939
C.R. Thevet-Saint-Julien		221	507
C.R. Verneuil-sur-Igneraie		234	316
ISSOUDUN	243	14	18 835
PARTIE URBAINE		1	13 859
PARTIE RURALE		13	4 976
DANS LE DEPARTEMENT		13	18 449
V. ISSOUDUN	301	088	13 859
DONT PARTIE RURALE		12	4 590
C.R. Bordes (Les)		021	925
C.R. Chouday		052	143
C.R. Condé		059	228
C.R. Migny		125	78
C.R. Paudy		152	445

NOM DE LA ZONE DE PEUPEMENT INDUSTRIEL OU URBAIN, DE L'UNITÉ URBAINE OU DE LA COMMUNE	Code de la ZPIU ou de l'unité urbaine	Code de la commune ou nombre de communes	Population sans doubles comptes en 1990
---	--	---	--

C.R. Saint-Aoustrille		179	181
C.R. Saint-Aubin		181	155
C.R. Saint-Georges-sur-Arnon		195	383
C.R. Saint-Valentin		209	281
C.R. Sainte-Lizaigne		199	1 109
C.R. Ségry		215	442
C.R. Thizay		222	220
LIGNERES	038	5	3 594
DANS LE DEPARTEMENT		1	449
C.R. Pruniers		169	449
LIMOGES	572	144	313 110
PARTIE URBAINE		16	207 230
PARTIE RURALE		128	105 880
DANS LE DEPARTEMENT		2	202
C.R. Beaulieu		015	101
C.R. Bonneuil		020	101
ROMORANTIN-LANTHENAY	428	32	54 714
PARTIE URBAINE		4	31 371
PARTIE RURALE		28	23 343
DANS LE DEPARTEMENT		7	4 989
V. CHABRIS	102	034	2 672
DONT PARTIE RURALE		6	2 317
C.R. Anjouin		004	348
C.R. Dun-le-Poëlier		068	496
C.R. Menetou-sur-Nahon		115	102
C.R. Sembleçay		217	102
C.R. Varennes-sur-Fouzon		229	629
C.R. Vernelle (La)		233	640
SAINT-AIGNAN	169	11	13 966
PARTIE URBAINE		4	8 288
PARTIE RURALE		7	5 678
DANS LE DEPARTEMENT		2	1 505
C.R. Lye		107	850
C.R. Villentrois		244	655
VALENCAY	120	9	9 690
PARTIE URBAINE		1	2 912
PARTIE RURALE		8	6 778
DANS LE DEPARTEMENT		8	9 573
V. VALENCAY	104	228	2 912
DONT PARTIE RURALE		7	6 661
C.R. Baudres		013	507
C.R. Écueillé		069	1 548
C.R. Langé		092	339
C.R. Luçay-le-Mâle		103	2 160
C.R. Poulaines		162	911
C.R. Veuil		235	386
C.R. Vicq-sur-Nahon		237	810
VIERZON	427	27	54 624
PARTIE URBAINE		3	35 049
PARTIE RURALE		24	19 575
DANS LE DEPARTEMENT		2	2 087
C.R. Reuilly		171	1 952
C.R. Saint-Pierre-de-Jards		205	135

37 - INDRE-ET-LOIRE

NOM DE LA ZONE DE PEUPEMENT INDUSTRIEL OU URBAIN, DE L'UNITÉ URBAINE OU DE LA COMMUNE	Code de la ZPIU ou de l'unité urbaine	Code de la commune ou nombre de communes	Population sans doubles comptes en 1990
---	--	---	--

AMBOISE	273	12	21 939
A. AMBOISE	302	3	15 391
C.U. Amboise		003	10 982
C.U. Chargé		060	862
C.U. Nazelles-Négron		163	3 547
DONT PARTIE RURALE		9	6 548
C.R. Cangey		043	722
C.R. Limeray		131	972
C.R. Lussault-sur-Loire		138	665
C.R. Montreuil-en-Touraine		158	632
C.R. Mosnes		161	677
C.R. Pocé-sur-Cisse		185	1 493
C.R. Saint-Ouen-les-Vignes		230	747
C.R. Saint-Règle		236	330
C.R. Souvigny-de-Touraine		252	310
CHATELLERAULT	502	63	94 934
PARTIE URBAINE		6	49 182
PARTIE RURALE		57	45 752
DANS LE DEPARTEMENT		15	13 804
A. DESCARTES	251	2	5 016
DONT DANS LE DEPARTEMENT		1	4 120
C.U. Descartes		115	4 120
DONT PARTIE RURALE		14	9 684
C.R. Abilly		001	1 145
C.R. Antogny le Tillac		005	486
C.R. Barrou		019	511
C.R. Bossay-sur-Claise		028	867
C.R. Boussay		033	269
C.R. Chambon		048	288
C.R. Grand-Pressigny (Le)		113	1 120
C.R. Guerche (La)		114	237
C.R. Marcé-sur-Esves		145	232
C.R. Marigny-Marmande		148	600
C.R. Preuilley-sur-Claise		189	1 427
C.R. Pussigny		190	162
C.R. Toumon-Saint-Pierre		259	593
C.R. Yzeures-sur-Creuse		282	1 747
CHINON	354	26	33 027
PARTIE URBAINE		6	18 910
PARTIE RURALE		20	14 117
DANS LE DEPARTEMENT		24	32 237
DONT PARTIE URBAINE		6	18 910
A. BEAUMONT-EN-VERON	110	2	4 233
C.U. Avoine		011	1 664
C.U. Beaumont-en-Véron		022	2 569
A. BOURGUEIL	201	3	6 050
C.U. Benais		024	862
C.U. Bourgueil		031	4 001
C.U. Restigné		193	1 187
V. CHINON	205	072	8 627
DONT PARTIE RURALE		18	13 327
C.R. Anché		004	347
C.R. Chapelle-sur-Loire (La)		058	1 386
C.R. Chouzé-sur-Loire		074	2 124
C.R. Cinais		076	430
C.R. Cravant-les-Côteaux		089	747
C.R. Huismes		118	1 397
C.R. Ingrandes-de-Touraine		120	474
C.R. Lémeré		125	365
C.R. Lermé		126	330
C.R. Ligré		129	903

NOM DE LA ZONE DE PEUPEMENT INDUSTRIEL OU URBAIN, DE L'UNITÉ URBAINE OU DE LA COMMUNE	Code de la ZPIU ou de l'unité urbaine	Code de la commune ou nombre de communes	Population sans doubles comptes en 1990
---	--	---	--

C.R. Rigny-Ussé		197	509
C.R. Rivière		201	573
C.R. Roche-Clermault (La)		202	456
C.R. Saint-Benoît-la-Forêt		210	946
C.R. Saint-Germain-sur-Vienne		220	356
C.R. Savigny-en-Véron		242	1 400
C.R. Seully		248	366
C.R. Thizay		258	218
LOCHES	234	20	18 169
A. LOCHES	301	4	10 198
C.U. Beaulieu-lès-Loches		020	1 864
C.U. Ferrière-sur-Beaulieu		108	475
C.U. Loches		132	6 544
C.U. Perrusson		183	1 315
DONT PARTIE RURALE		16	7 971
C.R. Bridoré		039	461
C.R. Chambourg-sur-Indre		049	1 080
C.R. Chanceaux-près-Loches		053	154
C.R. Chemillé-sur-Indrois		069	207
C.R. Esves-le-Moutier		103	156
C.R. Genillé		111	1 428
C.R. Liège (Le)		127	209
C.R. Montrésor		157	362
C.R. Mouzay		162	438
C.R. Saint-Flovier		218	636
C.R. Saint-Hippolyte		221	627
C.R. Saint-Jean-Saint-Germain		222	561
C.R. Saint-Quentin-sur-Indrois		234	405
C.R. Varennes		265	214
C.R. Verneuil-sur-Indre		269	462
C.R. Villeloin-Coulangé		277	571
MONTRICHARD	171	12	13 976
PARTIE URBAINE		7	10 076
PARTIE RURALE		5	3 900
DANS LE DEPARTEMENT		1	364
C.R. Épeigné-lès-Bois		100	364
SAUMUR	472	45	74 203
PARTIE URBAINE		8	45 374
PARTIE RURALE		37	28 829
DANS LE DEPARTEMENT		1	244
C.R. Candés-Saint-Martin		042	244

37 - INDRE-ET-LOIRE

NOM DE LA ZONE DE PEUPLEMENT INDUSTRIEL OU URBAIN, DE L'UNITÉ URBAINE OU DE LA COMMUNE	Code de la ZPIU ou de l'unité urbaine	Code de la commune ou nombre de communes	Population sans doubles comptes en 1990
--	--	---	--

TOURS	585	169	429 619
PARTIE URBAINE		39	333 581
PARTIE RURALE		130	96 038
DANS LE DEPARTEMENT		164	427 787
DONT PARTIE URBAINE		39	333 581
V. AZAY-LE-RIDEAU	106	014	3 053
A. BLERE	202	2	6 186
C.U. Bléré		027	4 388
C.U. Croix-en-Touraine (La)		091	1 798
A. CHATEAU-RENAULT	204	2	7 029
C.U. Auzouer-en-Touraine		010	1 242
C.U. Château-Renaud		063	5 787
A. CINQ-MARS-LA-PILE	107	2	3 534
C.U. Cinq-Mars-la-Pile		077	2 370
C.U. Saint-Étienne-de-Chigny		217	1 164
V. ESVRES	111	104	4 234
V. LANGEAIS	108	123	3 960
V. MONNAIE	104	153	2 829
V. MONTS	203	159	6 221
V. NOTRE-DAME-D'OE	102	172	2 557
V. RICHELIEU	101	196	2 223
V. SAINTE-MAURE-DE-TOURAIN	109	226	3 983
A. TOURS	701	22	282 152
C.U. Ballan-Miré		018	5 937
C.U. Chambray-lès-Tours		050	8 190
C.U. Fondettes		109	7 325
C.U. Joué-lès-Tours		122	36 798
C.U. Larcay		124	1 751
C.U. Luynes		139	4 128
C.U. Membrolle-sur-Choisille (La)		151	2 644
C.U. Mettray		152	1 916
C.U. Montbazou		154	3 354
C.U. Montlouis-sur-Loire		156	8 309
C.U. Parçay-Meslay		179	1 757
C.U. Riche (La)		195	7 838
C.U. Rochecorbon		203	2 685
C.U. Saint-Avertin		208	12 187
C.U. Saint-Cyr-sur-Loire		214	15 161
C.U. Saint-Genouph		219	873
C.U. Saint-Pierre-des-Corps		233	17 947
C.U. Tours		261	129 509
C.U. Veigné		266	4 520
C.U. Vernou-sur-Brenne		270	2 197
C.U. Villa-aux-Dames (La)		273	4 193
C.U. Vouvray		281	2 933
A. TRUYES	105	2	2 911
C.U. Cormery		083	1 323
C.U. Truyes		263	1 588
V. VERETZ	103	267	2 709
DONT PARTIE RURALE		125	94 206
C.R. Ambillou		002	1 086
C.R. Arannes-sur-Indre		006	2 089
C.R. Athée-sur-Cher		008	1 819
C.R. Avon-les-Roches		012	560
C.R. Avrillé-les-Ponceaux		013	366
C.R. Azay-sur-Cher		015	2 408
C.R. Azay-sur-Indre		016	309
C.R. Beaumont-la-Ronce		021	901
C.R. Berthenay		025	570
C.R. Bossée		029	308

NOM DE LA ZONE DE PEUPLEMENT INDUSTRIEL OU URBAIN, DE L'UNITÉ URBAINE OU DE LA COMMUNE	Code de la ZPIU ou de l'unité urbaine	Code de la commune ou nombre de communes	Population sans doubles comptes en 1990
--	--	---	--

C.R. Boulay (Le)		030	440
C.R. Braye-sous-Faye		035	349
C.R. Braye-sur-Maulne		036	197
C.R. Brèches		037	241
C.R. Bréhémont		038	685
C.R. Brizay		040	280
C.R. Celle-Saint-Avant (La)		045	1 097
C.R. Cerelles		047	793
C.R. Champigny-sur-Veude		051	859
C.R. Chançay		052	894
C.R. Chanceaux-sur-Choisille		054	2 601
C.R. Chapelle-aux-Naux (La)		056	458
C.R. Chapelle-Blanche-Saint-Martin (La)		057	518
C.R. Charentilly		059	855
C.R. Château-la-Vallière		062	1 482
C.R. Chaveignes		065	654
C.R. Chédigny		066	445
C.R. Cheillé		067	1 191
C.R. Chenonceaux		070	313
C.R. Chisseaux		073	522
C.R. Ciran		078	347
C.R. Civray-de-Touraine		079	1 377
C.R. Cléré-les-Pins		081	1 049
C.R. Continvoir		082	420
C.R. Couesmes		084	508
C.R. Courçay		085	703
C.R. Courcelles-de-Touraine		086	298
C.R. Crissay-sur-Manse		090	97
C.R. Crotelles		092	460
C.R. Cruzilles		093	540
C.R. Cussay		094	551
C.R. Dame-Marie-les-Bois		095	235
C.R. Dierre		096	464
C.R. Dolus-le-Sec		097	507
C.R. Draché		098	592
C.R. Druye		099	681
C.R. Essards (Les)		102	153
C.R. Faye-la-Vineuse		105	343
C.R. Ferrière (La)		106	198
C.R. Ferrière-Larçon		107	292
C.R. Francueil		110	890
C.R. Hommes		117	648
C.R. Île-Bouchard (L')		119	1 800
C.R. Lignéres-de-Touraine		128	974
C.R. Ligueil		130	2 201
C.R. Louans		134	474
C.R. Louestault		135	206
C.R. Louroux (La)		136	373
C.R. Luzé		140	273
C.R. Luzillé		141	737
C.R. Maillé		142	594
C.R. Manthelan		143	1 075
C.R. Marcilly-sur-Vienne		147	526
C.R. Marçay		149	262
C.R. Mazières-de-Touraine		150	961

37 - INDRE-ET-LOIRE

NOM DE LA ZONE DE PEUPEMENT INDUSTRIEL OU URBAIN, DE L'UNITÉ URBAINE OU DE LA COMMUNE	Code de la ZPIU ou de l'unité urbaine	Code de la commune ou nombre de communes	Population sans doubles comptes en 1990
---	--	---	--

C.R. Morand	160		242
C.R. Neuil	165		358
C.R. Neuillé-le-Lierre	166		514
C.R. Neuillé-Pont-Pierre	167		1 560
C.R. Neuville-sur-Brenne	169		516
C.R. Neuvy-le-Roi	170		1 001
C.R. Noizay	171		1 037
C.R. Nouâtre	174		833
C.R. Nouzilly	175		1 086
C.R. Noyant-de-Touraine	176		622
C.R. Panzoult	178		551
C.R. Parçay-sur-Vienne	180		515
C.R. Pernay	182		677
C.R. Pont-de-Ruan	186		536
C.R. Ports	187		343
C.R. Pouzay	188		696
C.R. Reignac-sur-Indre	192		909
C.R. Reugny	194		1 289
C.R. Riillé	198		275
C.R. Riilly-sur-Vienne	199		421
C.R. Rivarennes	200		712
C.R. Rouziers-de-Touraine	204		756
C.R. Saché	205		868
C.R. Saint-Antoine-du-Rocher	206		924
C.R. Saint-Bauld	209		159
C.R. Saint-Branches	211		2 103
C.R. Saint-Christophe-sur-le-Nais	213		925
C.R. Saint-Épain	216		1 335
C.R. Saint-Laurent-de-Lin	223		227
C.R. Saint-Laurent-en-Gâtines	224		690
C.R. Saint-Martin-le-Beau	225		2 427
C.R. Saint-Michel-sur-Loire	227		535
C.R. Saint-Nicolas-des-Motets	229		189
C.R. Saint-Paterne-Racan	231		1 449
C.R. Saint-Patrice	232		593
C.R. Saint-Roch	237		853
C.R. Sainte-Catherine-de-Fierbois	212		539
C.R. Saunay	240		505
C.R. Savigné-sur-Lathan	241		1 033
C.R. Savonnières	243		2 030
C.R. Sazilly	244		234
C.R. Semblançay	245		1 489
C.R. Sèpmes	247		598
C.R. Sonzay	249		1 085
C.R. Sorigny	250		1 637
C.R. Souvigné	251		527
C.R. Tauxigny	254		976
C.R. Tavant	255		227
C.R. Theneuil	256		285
C.R. Thilouze	257		1 049
C.R. Tour-Saint-Gelin (La)	260		549
C.R. Trogues	262		292
C.R. Vallères	264		699
C.R. Vermeuil-le-Château	268		131
C.R. Villaines-les-Rochers	271		930

NOM DE LA ZONE DE PEUPEMENT INDUSTRIEL OU URBAIN, DE L'UNITÉ URBAINE OU DE LA COMMUNE	Code de la ZPIU ou de l'unité urbaine	Code de la commune ou nombre de communes	Population sans doubles comptes en 1990
---	--	---	--

C.R. Villandry			272	776
C.R. Villebourg			274	251
C.R. Villedômer			276	1 095
C.R. Villeperdue			278	767
C.R. Villiers-au-Bouin			279	677
VALENCAY	120	9		9 690
PARTIE URBAINE		1		2 912
PARTIE RURALE		8		6 778
DANS LE DEPARTEMENT		1		117
C.R. Villedômain		275		117

NOM DE LA ZONE DE PEUPEMENT INDUSTRIEL OU URBAIN, DE L'UNITÉ URBAINE OU DE LA COMMUNE	Code de la ZPIU ou de l'unité urbaine	Code de la commune ou nombre de communes	Population sans doubles comptes en 1990
---	--	---	--

AMBERIEU-EN-BUGEY	420	52	51 778
PARTIE URBAINE		10	28 047
PARTIE RURALE		42	23 731
DANS LE DEPARTEMENT		5	4 788
A. MONTALIEU-VERCIEU	110	3	4 160
C.U. Bouvesse-Quirieu		054	998
C.U. Montalieu-Vercieu		247	2 076
C.U. Porcieu-Ambagnieu		320	1 086
DONT PARTIE RURALE		2	628
C.R. Charette		083	232
C.R. Ventréu		539	396
AVENIERES (LES)	284	23	23 080
PARTIE URBAINE		5	11 352
PARTIE RURALE		18	11 728
DANS LE DEPARTEMENT		16	18 911
DONT PARTIE URBAINE		5	11 352
V. AVENIERES (LES)	108	022	3 933
A. MORESTEL	207	4	7 419
C.U. Corbelin		124	1 799
C.U. Morestel		261	2 972
C.U. Veyrins-Thuelin		541	1 328
C.U. Vézeronce-Curtin		543	1 320
DONT PARTIE RURALE		11	7 559
C.R. Aoste		012	1 548
C.R. Arandon		014	398
C.R. Bouchage (Le)		050	424
C.R. Brangues		055	388
C.R. Chimitin		104	1 044
C.R. Creys-Mépieu		139	959
C.R. Granieu		183	248
C.R. Passins		297	608
C.R. Saint-Victor-de-Morestel		465	768
C.R. Sermérieu		483	935
C.R. Vasselin		525	239
BOURGOIN-JALLIEU	413	31	48 027
A. BOURGOIN-JALLIEU	402	6	31 375
C.U. Bourgoin-Jallieu		053	22 392
C.U. Domarin		149	1 382
C.U. Maubec		223	1 275
C.U. Nivolas-Vermelle		276	1 638
C.U. Ruy		348	3 143
C.U. Saint-Alban-de-Roche		352	1 545
DONT PARTIE RURALE		25	16 652
C.R. Badinières		024	364
C.R. Belmont		038	214
C.R. Biol		044	1 025
C.R. Champier		069	873
C.R. Châteauvilain		091	438
C.R. Chézenuve		102	339
C.R. Crachier		136	334
C.R. Culin		141	406
C.R. Ecluse		152	545
C.R. Éparres (Les)		156	860
C.R. Eydoche		159	307
C.R. Flachères		167	256
C.R. Meyrié		230	749
C.R. Montcarra		250	288
C.R. Saint-Agnin-sur-Bion		351	646
C.R. Saint-Chef		374	2 309
C.R. Saint-Didier-de-Bizonnes		380	175
C.R. Saint-Marcel-Bel-Accueil		415	998
C.R. Saint-Savin		455	2 466
C.R. Salagnon		467	693

NOM DE LA ZONE DE PEUPEMENT INDUSTRIEL OU URBAIN, DE L'UNITÉ URBAINE OU DE LA COMMUNE	Code de la ZPIU ou de l'unité urbaine	Code de la commune ou nombre de communes	Population sans doubles comptes en 1990
---	--	---	--

C.R. Sérézin-de-la-Tour		481	529
C.R. Succieu		498	526
C.R. Tramoilé		512	382
C.R. Vénérieu		532	338
C.R. Vignieu		546	592
CHAMBERY	533	95	148 947
PARTIE URBAINE		24	115 864
PARTIE RURALE		71	33 083
DANS LE DEPARTEMENT		1	1 898
C.R. Chapareillan		075	1 898
COTE-SAINT-ANDRE (LA)	230	24	17 879
A. COTE-SAINT-ANDRE (LA)	115	2	4 670
C.U. Côte-Saint-André (La)		130	3 966
C.U. Gillonnay		180	704
DONT PARTIE RURALE		22	13 209
C.R. Balbins		025	363
C.R. Bossieu		049	241
C.R. Bressieux		056	96
C.R. Brézins		058	1 245
C.R. Châtenay		093	281
C.R. Dionay		145	103
C.R. Faramans		161	679
C.R. Longchenal		213	417
C.R. Marciolles		218	719
C.R. Marnans		221	128
C.R. Montakon		255	103
C.R. Motier		267	468
C.R. Nantoin		274	300
C.R. Ormacieux		284	191
C.R. Penol		300	278
C.R. Roybon		347	1 269
C.R. Saint-Hilaire-de-la-Côte		393	1 001
C.R. Saint-Pierre-de-Bressieux		440	621
C.R. Saint-Siméon-de-Bressieux		457	2 437
C.R. Sardieu		473	555
C.R. Thodure		505	489
C.R. Virville		561	1 225
GAP	437	71	59 760
PARTIE URBAINE		2	36 592
PARTIE RURALE		69	23 168
DANS LE DEPARTEMENT		1	64
C.R. Monestier-d'Ambel		241	64

NOM DE LA ZONE DE PEUPEMENT INDUSTRIEL OU URBAINE, DE L'UNITÉ URBAINE OU DE LA COMMUNE	Code de la ZPIU ou de l'unité urbaine	Code de la commune ou nombre de communes	Population sans doubles comptes en 1990
--	--	---	--

GRENOBLE	593	196	540 819
PARTIE URBAINE		57	473 544
PARTIE RURALE		139	67 275
DANS LE DEPARTEMENT		191	538 390
DONT PARTIE URBAINE		55	471 840
A. ALLEVARD	116	2	4 743
C.U. Allevard		006	2 558
C.U. Saint-Pierre-d'Allevard		439	2 185
A. CHAMP-SUR-DRAC	204	2	6 853
C.U. Champ-sur-Drac		071	3 044
C.U. Jarrie		200	3 809
A. CROLLES	208	2	8 302
C.U. Bernin		039	2 473
C.U. Crolles		140	5 829
A. ENTRE-DEUX-GUIERS	151	2	2 790
DONT DANS LE DEPARTEMENT		1	1 544
C.U. Entre-deux-Guiers		155	1 544
A. GRENOBLE	701	33	404 733
C.U. Biviers		045	2 258
C.U. Bresson		057	753
C.U. Champ-près-Froges (Le)		070	1 008
C.U. Claix		111	6 960
C.U. Coranc		126	3 356
C.U. Domène		150	5 775
C.U. Échirolles		151	34 435
C.U. Eybens		158	8 013
C.U. Fontaine		169	22 853
C.U. Fontanil-Cornillon		170	2 079
C.U. Froges		175	2 330
C.U. Gières		179	4 373
C.U. Grenoble		185	150 758
C.U. Meylan		229	17 863
C.U. Montbonnot-Saint-Martin		249	2 808
C.U. Murianette		271	542
C.U. Noyarey		281	1 950
C.U. Poizat		309	2 139
C.U. Pont-de-Claix (Le)		317	11 871
C.U. Saint-Egrève		382	15 891
C.U. Saint-Ismier		397	5 292
C.U. Saint-Martin-d'Hères		421	34 341
C.U. Saint-Martin-le-Vinoux		423	5 139
C.U. Saint-Nazaire-les-Eymes		431	1 940
C.U. Sassenage		474	9 788
C.U. Seyssinet-Pariset		485	13 241
C.U. Seyssins		486	7 028
C.U. Tronche (La)		516	6 454
C.U. Varcis-Allières-et-Risset		524	4 592
C.U. Versoud (Le)		538	2 995
C.U. Vauray-Voroize		540	1 080
C.U. Villard-Bonnot		547	6 382
C.U. Voreppe		565	8 446

NOM DE LA ZONE DE PEUPEMENT INDUSTRIEL OU URBAINE, DE L'UNITÉ URBAINE OU DE LA COMMUNE	Code de la ZPIU ou de l'unité urbaine	Code de la commune ou nombre de communes	Population sans doubles comptes en 1990
--	--	---	--

A. MURE (LA)	205	3	7 095
C.U. Mure (La)		269	5 480
C.U. Ponsonnas		313	185
C.U. Susville		499	1 430
A. PONTCHARRA	259	2	6 282
DONT DANS LE DEPARTEMENT		1	5 824
C.U. Pontcharra		314	5 824
V. SAINT-LAURENT-DU-PONT	109	412	4 061
A. SAINT-MARTIN-D'URIAGE	206	3	7 211
C.U. Saint-Martin-d'Uriage		422	3 678
C.U. Vaulnaveys-le-Bas		528	867
C.U. Vaulnaveys-le-Haut		529	2 666
A. TOUVET (LE)	102	2	3 289
C.U. Saint-Vincent-de-Mercuze		466	1 060
C.U. Touvet (Le)		511	2 229
V. VIF	202	545	5 788
V. VILLARD-DE-LANS	103	548	3 346
A. VIZILLE	209	3	9 051
C.U. Notre-Dame-de-Mésage		279	1 297
C.U. Saint-Pierre-de-Mésage		445	660
C.U. Vizille		562	7 094
DONT PARTIE RURALE		136	66 550
C.R. Adrets (Les)		002	481
C.R. Allemond		005	600
C.R. Ambel		008	38
C.R. Auris		020	206
C.R. Autrans		021	1 406
C.R. Avignonet		023	146
C.R. Barraux		027	1 214
C.R. Bourg-d'Oisans (Le)		052	2 911
C.R. Brié-et-Angonnes		059	1 619
C.R. Buisnière (La)		062	475
C.R. Champagnier		068	902
C.R. Chamrousse		567	544
C.R. Chantelouve		073	72
C.R. Chapelle-du-Bard (La)		078	346
C.R. Château-Bernard		090	134
C.R. Cheylas (Le)	100	1 567	
C.R. Chichillianne	103	158	
C.R. Cholonge	106	161	
C.R. Clavans-en-Haut-Oisans	112	88	
C.R. Cielles	113	345	
C.R. Cognet	116	40	
C.R. Cognin-les-Gorges	117	532	
C.R. Combe-de-Lancey (La)	120	452	
C.R. Corps	128	512	
C.R. Corrençon-en-Vercors	129	264	
C.R. Côtes-de-Corps (Les)	132	50	
C.R. Engins	153	352	
C.R. Entraigues	154	207	
C.R. Ferrière (La)	163	191	
C.R. Flachère (La)	166	302	
C.R. Freney-d'Oisans (Le)	173	177	
C.R. Garde (La)	177	52	
C.R. Goncelin	181	1 771	
C.R. Gresse-en-Vercors	186	265	
C.R. Gua (Le)	187	1 505	
C.R. Herbeys	188	1 086	
C.R. Huez	191	1 265	
C.R. Hurières	192	95	
C.R. Laffrey	203	249	
C.R. Lans-en-Vercors	205	1 451	

38 - ISERE

NOM DE LA ZONE DE PEUPEMENT INDUSTRIEL OU URBAIN, DE L'UNITÉ URBAINE OU DE LA COMMUNE	Code de la ZPIU ou de l'unité urbaine	Code de la commune ou nombre de communes	Population sans doubles comptes en 1990
---	--	---	--

NOM DE LA ZONE DE PEUPEMENT INDUSTRIEL OU URBAIN, DE L'UNITÉ URBAINE OU DE LA COMMUNE	Code de la ZPIU ou de l'unité urbaine	Code de la commune ou nombre de communes	Population sans doubles comptes en 1990
---	--	---	--

C.R. Laval		206	525
C.R. Lavaldens		207	131
C.R. Livet-et-Gavet		212	1 447
C.R. Lumbin		214	936
C.R. Maileval		216	18
C.R. Marcieu		217	70
C.R. Mayres-Savel		224	100
C.R. Méaudre		225	840
C.R. Mens		226	1 129
C.R. Miribel-Lanchâtre		235	217
C.R. Miribel-les-Échelles		236	1 607
C.R. Monestier-de-Clermont		242	905
C.R. Mont-Saint-Martin		258	77
C.R. Montaud		248	308
C.R. Montchaboud		252	305
C.R. Monteynard		254	330
C.R. Morézet-de-Mailles		262	260
C.R. Morte (La)		264	142
C.R. Motte-d'Aveillans (La)		265	1 591
C.R. Motte-Saint-Martin (La)		266	339
C.R. Moutaret (Le)		268	142
C.R. Nantes-en-Ratier		273	372
C.R. Notre-Dame-de-Commiers		277	302
C.R. Notre-Dame-de-Vaux		280	392
C.R. Oris-en-Rattier		283	74
C.R. Ornon		285	87
C.R. Oulles		286	9
C.R. Oz		289	136
C.R. Percy		301	101
C.R. Périer (Le)		302	133
C.R. Pierre (La)		303	375
C.R. Pierre-Châtel		304	1 226
C.R. Pirsot		306	145
C.R. Pommiers-la-Placette		312	465
C.R. Proveysieux		325	469
C.R. Prunières		326	299
C.R. Quaix-en-Chartreuse		328	608
C.R. Revel		334	875
C.R. Rivière (La)		338	363
C.R. Roissard		342	199
C.R. Rovon		345	424
C.R. Saint-Andéol		355	92
C.R. Saint-Arey		361	53
C.R. Saint-Barthélemy-de-Séchienne		364	635
C.R. Saint-Bernard		367	359
C.R. Saint-Christophe-sur-Guiers		376	709
C.R. Saint-Georges-de-Commiers		388	1 679
C.R. Saint-Gervais		390	295
C.R. Saint-Guillaume		391	235
C.R. Saint-Hilaire		395	1 423
C.R. Saint-Honoré		396	715
C.R. Saint-Jean-d'Hérans		403	233
C.R. Saint-Jean-de-Vaux		402	331
C.R. Saint-Jean-le-Vieux		404	173
C.R. Saint-Joseph-de-Rivière		405	800

C.R. Saint-Julien-de-Raz		407	353
C.R. Saint-Laurent-en-Beaumont		413	282
C.R. Saint-Martin-de-Cielles		419	122
C.R. Saint-Martin-de-la-Cluze		115	462
C.R. Saint-Maximin		426	476
C.R. Saint-Michel-en-Beaumont		428	30
C.R. Saint-Michel-les-Portes		429	107
C.R. Saint-Mury-Monteymond		430	259
C.R. Saint-Nizier-du-Moucherotte		433	575
C.R. Saint-Pancrasse		435	348
C.R. Saint-Paul-de-Varces		436	1 530
C.R. Saint-Paul-lès-Monestier		438	190
C.R. Saint-Pierre-d'Entremont		446	443
C.R. Saint-Pierre-de-Chartreuse		442	650
C.R. Saint-Pierre-de-Méaroz		444	110
C.R. Saint-Quentin-sur-Isère		450	1 090
C.R. Saint-Sébastien		456	150
C.R. Saint-Théoffrey		462	279
C.R. Sainte-Agnès		350	406
C.R. Sainte-Luce		414	33
C.R. Sainte-Marie-d'Alloix		417	413
C.R. Salette-Fallavaux (La)		469	86
C.R. Salle-en-Beaumont (La)		470	278
C.R. Sappey-en-Chartreuse (Le)		471	762
C.R. Sarceñas		472	128
C.R. Séchienne		478	673
C.R. Siévoz		489	102
C.R. Sinard		492	494
C.R. Sousville		497	98
C.R. Tencin		501	859
C.R. Terrasse (La)		503	1 291
C.R. Theys		504	1 321
C.R. Trefort		513	78
C.R. Valbonnais		518	486
C.R. Valette (La)		521	32
C.R. Vaujany		527	242
C.R. Venon		533	551
C.R. Villard-Notre-Dame		549	26
C.R. Villard-Reculus		550	52
C.R. Villard-Raymond		551	21
C.R. Villard-Saint-Christophe		552	226

NOM DE LA ZONE DE PEUPEMENT INDUSTRIEL OU URBAIN, DE L'UNITÉ URBAINE OU DE LA COMMUNE	Code de la ZPIU ou de l'unité urbaine	Code de la commune ou nombre de communes	Population sans doubles comptes en 1990
---	--	---	--

LYON	602	346	1 635 802
PARTIE URBAINE		139	1 460 445
PARTIE RURALE		207	175 357
DANS LE DEPARTEMENT		85	172 076
DONT PARTIE URBAINE		20	115 426
A CHARVIEU-CHAVAGNEUX	401	4	21 342
C.U. Charvieu-Chavagneux		085	8 126
C.U. Chavanoz		097	3 900
C.U. Pont-de-Chéruy		316	4 700
C.U. Tignieu-Jamezieu		507	4 616
A CREMIEU	111	2	4 160
C.U. Crémieu		138	2 855
C.U. Villemairie		554	1 305
V. HEYRIEUX	107	189	3 872
V. ISLE-D'ABEAU (L')	201	193	5 554
A LYON	752	84	1 262 223
DONT DANS LE DEPARTEMENT		1	4 566
C.U. Chasse-sur-Rhône		087	4 566
V. SAINT-JEAN-DE-BOURNAY	106	399	3 764
A VERPILLIERE (LA)	301	2	10 572
C.U. Saint-Quentin-Fallavier		449	4 977
C.U. Verpillière (La)		537	5 595
A VIENNE	462	8	43 457
DONT DANS LE DEPARTEMENT		5	39 738
C.U. Chuzelles		110	1 681
C.U. Jardin		199	1 527
C.U. Pont-Évêque		318	5 385
C.U. Seyssuel		487	1 696
C.U. Vienne		544	29 449
A VILLEFONTAINE	305	2	18 324
C.U. Vaux-Milieu		530	2 153
C.U. Villefontaine		553	16 171
V. VILLETTE-D'ANTHON	104	557	3 534
DONT PARTIE RURALE		65	56 650
C.R. Annoisin-Chatelans		010	412
C.R. Anthon		011	697
C.R. Artas		015	1 026
C.R. Arzay		016	166
C.R. Balme-les-Grottes (La)		026	588
C.R. Beauvoir-de-Marc		035	803
C.R. Bonnefamille		048	787
C.R. Châlons		066	163
C.R. Chamagnieu		067	1 010
C.R. Charantonnay		081	1 411
C.R. Châtonnay		094	1 341
C.R. Chonas-l'Amballan		107	1 005
C.R. Chozeau		109	618
C.R. Commelle		121	563
C.R. Côtes-d'Arej (Les)		131	1 214
C.R. Cour-et-Buis		134	571
C.R. Courtenay		135	667
C.R. Diémoz		144	1 848
C.R. Dizimieu		146	398
C.R. Estrablin		157	2 931
C.R. Eyzin-Pinet		160	1 502
C.R. Four		172	733
C.R. Frontonas		176	1 379
C.R. Grenay		184	1 016
C.R. Hières-sur-Ambly		190	925

NOM DE LA ZONE DE PEUPEMENT INDUSTRIEL OU URBAIN, DE L'UNITÉ URBAINE OU DE LA COMMUNE	Code de la ZPIU ou de l'unité urbaine	Code de la commune ou nombre de communes	Population sans doubles comptes en 1990
---	--	---	--

C.R. Janneyrias		197	1 018
C.R. Leyrieu		210	461
C.R. Lieudieu		211	181
C.R. Luzinay		215	1 568
C.R. Meyrieu-les-Étangs		231	551
C.R. Meyssiés		232	484
C.R. Moidieu-Détourbe		238	1 158
C.R. Moissieu-sur-Dolon		240	481
C.R. Monsteroux-Milieu		244	444
C.R. Montseveroux		259	637
C.R. Moras		260	339
C.R. Optevoz		282	455
C.R. Oytier-Saint-Oblas		288	1 022
C.R. Panossas		294	346
C.R. Parmilieu		295	377
C.R. Primarette		324	595
C.R. Reventin-Vaugris		336	1 331
C.R. Roche		339	1 243
C.R. Royas		346	308
C.R. Saint-Baudille-de-la-Tour		365	475
C.R. Saint-Georges-d'Espéranche		389	2 221
C.R. Saint-Hilaire-de-Brens		392	392
C.R. Saint-Just-Chaleyssin		408	1 848
C.R. Saint-Romain-de-Jallionas		451	2 461
C.R. Saint-Sorfin-de-Vienne		459	695
C.R. Sainte-Anne-sur-Gervonde		358	337
C.R. Satolas-et-Bonce		475	1 365
C.R. Savas-Mépin		476	576
C.R. Semons		479	301
C.R. Septème		480	1 267
C.R. Serpaize		484	1 159
C.R. Siccieu-Saint-Julien-et-Carisieu		488	377
C.R. Soleymieu		494	434
C.R. Trept		515	1 164
C.R. Valencin		519	1 763
C.R. Vernas		535	155
C.R. Vernioz		536	798
C.R. Veyssillieu		542	225
C.R. Villeneuve-de-Marc		555	777
C.R. Vilette-de-Vienne		558	1 087
MONT-DE-LANS	005	5	2 157
C.R. Besse		040	116
C.R. Mizoën		237	122
C.R. Mont-de-Lans		253	1 020
C.R. Saint-Christophe-en-Oisans		375	103
C.R. Vénosc		534	796
PONT-DE-BEAUVOISIN (LE)	190	20	15 200
PARTIE URBAINE		4	5 675
PARTIE RURALE		16	9 525
DANS LE DEPARTEMENT		12	9 093
A PONT-DE-BEAUVOISIN (LE)	252	4	5 675
DONT DANS LE DEPARTEMENT		2	2 978
C.U. Pont-de-Beauvoisin (Le)		315	2 369
C.U. Saint-Jean-d'Avelanne		398	609
DONT PARTIE RURALE		10	6 115
C.R. Merlas		228	381
C.R. Pressins		323	762
C.R. Romagnieu		343	1 122
C.R. Saint-Albin-de-Vaulserre		354	351
C.R. Saint-Bueil		372	559

38 - ISERE

NOM DE LA ZONE DE PEUPEMENT INDUSTRIEL OU URBAIN, DE L'UNITÉ URBAINE OU DE LA COMMUNE	Code de la ZPIU ou de l'unité urbaine	Code de la commune ou nombre de communes	Population sans doubles comptes en 1990
---	--	---	--

C.R. Saint-Geoire-en-Valdaine		386	1 819
C.R. Saint-Martin-de-Vaulserre		420	191
C.R. Saint-Sulpice-des-Rivoires		460	343
C.R. Velanne		531	383
C.R. Voissant		564	204
ROMANS-SUR-ISERE	468	37	71 365
PARTIE URBAINE		5	49 212
PARTIE RURALE		32	22 153
DANS LE DEPARTEMENT		1	1 028
C.R. Saint-Lattier		410	1 028
ROUSSILLON	479	59	78 995
PARTIE URBAINE		16	47 574
PARTIE RURALE		43	31 421
DANS LE DEPARTEMENT		32	49 254
DONT PARTIE URBAINE		10	33 977
A. BEAUREPAIRE	113	2	4 409
C.U. Beaurepaire		034	3 735
C.U. Saint-Barthélemy		363	674
A. ROUSSILLON	456	11	34 130
DONT DANS LE DEPARTEMENT		7	27 841
C.U. Péage-de-Roussillon (Le)		298	5 879
C.U. Roches-de-Condrieu (Les)		340	1 836
C.U. Roussillon		344	7 365
C.U. Saint-Alban-du-Rhône		353	672
C.U. Saint-Clair-du-Rhône		378	3 360
C.U. Saint-Maurice-l'Exil		425	5 218
C.U. Salaise-sur-Sanne		468	3 511
A. SAINT-RAMBERT-D'ALBON	255	2	5 903
DONT DANS LE DEPARTEMENT		1	1 727
C.U. Chanas		072	1 727
DONT PARTIE RURALE		22	15 277
C.R. Agnin		003	648
C.R. Anjou		009	744
C.R. Assieu		017	768
C.R. Auberives-sur-Varèze		019	896
C.R. Beaufort		032	406
C.R. Bellegarde-Poussieu		037	699
C.R. Bougé-Chambalud		051	814
C.R. Chapelle-de-Surieu (La)		077	409
C.R. Cheyssieu		101	648
C.R. Clonas-sur-Varèze		114	1 056
C.R. Jarcieu		198	698
C.R. Lentiol		209	131
C.R. Marcollin		219	476
C.R. Pact		290	560
C.R. Pajay		291	736
C.R. Pommier-de-Beaurepaire		311	571
C.R. Revel-Tourdan		335	794
C.R. Sablons		349	1 468
C.R. Saint-Prim		448	733
C.R. Saint-Romain-de-Surieu		452	249
C.R. Sornay		496	853
C.R. Ville-sous-Anjou		556	920

NOM DE LA ZONE DE PEUPEMENT INDUSTRIEL OU URBAIN, DE L'UNITÉ URBAINE OU DE LA COMMUNE	Code de la ZPIU ou de l'unité urbaine	Code de la commune ou nombre de communes	Population sans doubles comptes en 1990
---	--	---	--

SAINT-MARCELLIN	346	32	32 480
PARTIE URBAINE		7	19 072
PARTIE RURALE		25	13 408
DANS LE DEPARTEMENT		24	26 352
DONT PARTIE URBAINE		6	16 177
A. SAINT-MARCELLIN	303	4	11 872
C.U. Chatte		095	2 347
C.U. Saint-Marcellin		416	6 696
C.U. Saint-Sauveur		454	1 481
C.U. Saint-Vérand		463	1 348
A. VINAY	112	2	4 305
C.U. Albenc (L')		004	895
C.U. Vinay		559	3 410
DONT PARTIE RURALE		18	10 175
C.R. Auberives-en-Royans		018	321
C.R. Beau lieu		033	450
C.R. Beauvoir-en-Royans		036	59
C.R. Chasselay		086	304
C.R. Chevrières		099	503
C.R. Choranche		108	132
C.R. Izeron		195	570
C.R. Murinais		272	311
C.R. Notre-Dame-de-l'Osier		278	313
C.R. Pont-en-Royans		319	879
C.R. Saint-André-en-Royans		356	273
C.R. Saint-Hilaire-du-Rosier		394	1 731
C.R. Saint-Just-de-Claix		409	944
C.R. Saint-Pierre-de-Chérennes		443	278
C.R. Saint-Romans		453	1 367
C.R. Sône (La)		495	574
C.R. Têche		500	484
C.R. Varacieux		523	682
SAINT-VALLIER	266	20	21 565
PARTIE URBAINE		6	11 043
PARTIE RURALE		14	10 522
DANS LE DEPARTEMENT		1	249
C.R. Saint-Clair-sur-Galaure		379	249
TOUR-DU-PIN (LA)	360	28	34 642
DONT PARTIE URBAINE		9	19 596
A. ABRETS (LES)	114	3	4 587
C.U. Abrets (Les)		001	2 804
C.U. Charancieu		080	521
C.U. Fitilieu		165	1 262
V. DOLOMIEU	101	148	2 135
A. TOUR-DU-PIN (LA)	304	5	12 874
C.U. Chapelle-de-la-Tour (La)		076	1 295
C.U. Saint-Clair-de-la-Tour		377	2 565
C.U. Saint-Didier-de-la-Tour		381	1 310
C.U. Saint-Jean-de-Soudain		401	934
C.U. Tour-du-Pin (La)		509	6 770
DONT PARTIE RURALE		19	15 046
C.R. Bâtie-Divisin (La)		028	685
C.R. Bâtie-Montgascon (La)		029	1 310
C.R. Blandin		047	133
C.R. Cessieu		064	2 025
C.R. Chélieu		098	415
C.R. Doissin		147	581
C.R. Faverges-de-la-Tour		162	1 000
C.R. Montagnieu		246	653
C.R. Montrevel		257	262
C.R. Panissage		293	335

38 - ISERE

NOM DE LA ZONE DE PEUPEMENT INDUSTRIEL OU URBAIN, DE L'UNITÉ URBAINE OU DE LA COMMUNE	Code de la ZPIU ou de l'unité urbaine	Code de la commune ou nombre de communes	Population sans doubles comptes en 1990
---	--	---	--

C.R. Passage (Le)		296	516
C.R. Rochetoirin		341	671
C.R. Saint-André-le-Gaz		357	1 903
C.R. Saint-Ondras		434	478
C.R. Saint-Sorlin-de-Morestel		458	423
C.R. Saint-Victor-de-Cessieu		464	1 565
C.R. Sainte-Blandine		369	747
C.R. Torchefelon		508	390
C.R. Virieu		560	954
VOIRON	489	48	86 053
DONT PARTIE URBAINE		16	59 780
A. GRAND-LEMPs (LE)	105	2	3 535
C.U. Colombe		118	1 171
C.U. Grand-Lemps (Le)		182	2 364
A. RIVES	302	5	11 821
C.U. Beaucroissant		030	1 195
C.U. Chamécles		084	1 044
C.U. Renage		332	3 318
C.U. Rives		337	5 403
C.U. Saint-Cassien		373	861
V. TULLINS	203	517	6 269
A. VOIRON	403	8	38 155
C.U. Buisse (La)		061	2 238
C.U. Chirens		105	1 806
C.U. Coublevie		133	3 335
C.U. Moirans		239	7 133
C.U. Murette (La)		270	1 322
C.U. Saint-Jean-de-Moirans		400	2 399
C.U. Voiron		563	18 686
C.U. Vourey		566	1 236
DONT PARTIE RURALE		32	26 273
C.R. Apprieu		013	2 426
C.R. Bévenais		042	628
C.R. Billieu		043	741
C.R. Bizannes		046	623
C.R. Burcin		063	401
C.R. Châbons		065	1 371
C.R. Chartesse		074	262
C.R. Charavines		082	1 251
C.R. Cras		137	223
C.R. Forteresse (La)		171	251
C.R. Frette (La)		174	870
C.R. Izeaux		194	1 798
C.R. Massieu		222	662
C.R. Montferrat		256	1 249
C.R. Morette		263	322
C.R. Oyeu		287	643
C.R. Paladru		292	770
C.R. Pin (Le)		305	850
C.R. Plan		308	184
C.R. Poliénas		310	908
C.R. Réaumont		331	634
C.R. Saint-Aupre		362	676
C.R. Saint-Blaise-du-Buis		368	826
C.R. Saint-Étienne-de-Crossey		383	2 081
C.R. Saint-Étienne-de-Saint-Geoirs		384	2 164

NOM DE LA ZONE DE PEUPEMENT INDUSTRIEL OU URBAIN, DE L'UNITÉ URBAINE OU DE LA COMMUNE	Code de la ZPIU ou de l'unité urbaine	Code de la commune ou nombre de communes	Population sans doubles comptes en 1990
---	--	---	--

C.R. Saint-Geoirs		387	354
C.R. Saint-Michel-de-Saint-Geoirs		427	222
C.R. Saint-Nicolas-de-Macherin		432	615
C.R. Saint-Paul-d'Izeaux		437	248
C.R. Sillans		490	1 295
C.R. Valencogne		520	410
C.R. Vatilieu		526	315

39 - JURA

NOM DE LA ZONE DE PEUPEMENT INDUSTRIEL OU URBAIN, DE L'UNITÉ URBAINE OU DE LA COMMUNE	Code de la ZPIU ou de l'unité urbaine	Code de la commune ou nombre de communes	Population sans doubles comptes en 1990
---	--	---	--

ARBOIS-SALINS-LES-BAINS	215	35	16 746
PARTIE URBAINE		5	8 682
PARTIE RURALE		30	8 064
DANS LE DEPARTEMENT		31	14 488
DONT PARTIE URBAINE		5	8 682
A. ARBOIS	103	3	4 698
C.U. Arbois		013	3 900
C.U. Mesnay		325	489
C.U. Villette-lès-Arbois		572	309
A. SALINS-LES-BAINS	102	2	3 984
C.U. Bracon		072	355
C.U. Salins-les-Bains		500	3 629
DONT PARTIE RURALE		26	5 806
C.R. Abergement-le-Grand		002	42
C.R. Aiglepierre		006	357
C.R. Arsures (Les)		019	205
C.R. Chamblay		093	354
C.R. Chapelle-sur-Furieuse (La)		103	254
C.R. Châtelaine (La)		116	120
C.R. Écleux		206	136
C.R. Féfé (La)		223	181
C.R. Geraise		248	51
C.R. Grange-de-Vaivre		259	47
C.R. Marnoz		315	360
C.R. Mathenay		319	77
C.R. Molamboz		337	107
C.R. Montigny-lès-Arsures		355	292
C.R. Mouchard		370	997
C.R. Pagnoz		403	216
C.R. Planches-près-Arbois (Les)		425	67
C.R. Pont-d'Héry		436	235
C.R. Port-Lesney		439	431
C.R. Pupillin		446	213
C.R. Saint-Cyr-Montmalin		479	144
C.R. Saint-Thiébaud		495	70
C.R. Saizenay		497	112
C.R. Vadans		539	256
C.R. Villeneuve-d'Aval		565	80
C.R. Villers-Farlay		569	402
BESANCON	562	315	239 704
PARTIE URBAINE		18	149 562
PARTIE RURALE		297	90 142
DANS LE DEPARTEMENT		24	7 003
C.R. Barre (La)		039	176
C.R. Chatelay		117	100
C.R. Chissey-sur-Loue		149	336
C.R. Courtefontaine		172	185
C.R. Cramans		176	454
C.R. Dampierre		190	941
C.R. Étrepigny		218	321
C.R. Évans		219	459
C.R. Fraisans		235	1 089
C.R. Gendrey		246	258
C.R. Louvatange		302	70
C.R. Montepain		352	96
C.R. Ougney		398	267
C.R. Pagny		402	266
C.R. Petit-Mercœur (Le)		414	53

NOM DE LA ZONE DE PEUPEMENT INDUSTRIEL OU URBAIN, DE L'UNITÉ URBAINE OU DE LA COMMUNE	Code de la ZPIU ou de l'unité urbaine	Code de la commune ou nombre de communes	Population sans doubles comptes en 1990
---	--	---	--

C.R. Plumont		430	128
C.R. Ranchot		451	348
C.R. Rans		452	389
C.R. Romain		464	132
C.R. Rouffange		469	80
C.R. Salans		498	422
C.R. Saligney		499	162
C.R. Taxenne		527	97
C.R. Vitreux		581	174
BOURG-EN-BRESSE	516	83	117 649
PARTIE URBAINE		9	62 817
PARTIE RURALE		74	54 832
DANS LE DEPARTEMENT		1	89
C.R. Chazelles		135	89
CHAMPAGNOLE	244	46	19 060
A. CHAMPAGNOLE	301	3	10 749
C.U. Champagnole		097	9 250
C.U. Cize		153	958
C.U. Ney		389	541
DONT PARTIE RURALE		43	8 311
C.R. Andelot-en-Montagne		009	561
C.R. Ardou		015	148
C.R. Bourg-de-Sirod		070	63
C.R. Chapois		105	207
C.R. Châteineuf		120	125
C.R. Chevrolaine		143	25
C.R. Conte		165	48
C.R. Crans		178	72
C.R. Crottenay		183	579
C.R. Doucier		201	231
C.R. Doumon		202	122
C.R. Équevilion		210	518
C.R. Esserval-Tartre		214	85
C.R. Fontenu		230	35
C.R. Larderet (Le)		277	63
C.R. Latet (Le)		281	73
C.R. Lemuy		291	291
C.R. Lent		292	149
C.R. Loulle		301	169
C.R. Menétrux-en-Joux		322	38
C.R. Molain		336	96
C.R. Molpré		340	32
C.R. Monnet-la-Ville		344	305
C.R. Mont-sur-Monnet		366	177
C.R. Montigny-sur-l'Ain		356	142
C.R. Montmarion		359	31
C.R. Montron		364	400
C.R. Moutoux		376	67
C.R. Nans (Les)		381	100
C.R. Nozeroy		391	416
C.R. Pasquier (Le)		406	238
C.R. Pillemoine		419	40
C.R. Planches-en-Montagne (Les)		424	145
C.R. Port-du-Navoy		437	230
C.R. Saint-Germain-en-Montagne		481	361
C.R. Sapois		503	310
C.R. Strod		517	539
C.R. Supt		522	102
C.R. Syam		523	234
C.R. Vaempoulières		540	175

39 - JURA

NOM DE LA ZONE DE PEUPLEMENT INDUSTRIEL OU URBAIN, DE L'UNITÉ URBAINE OU DE LA COMMUNE	Code de la ZPIU ou de l'unité urbaine	Code de la commune ou nombre de communes	Population sans doubles comptes en 1990
--	--	---	--

C.R. Vannoz		543	195
C.R. Vaudioux (La)		545	147
C.R. Vers-en-Montagne		554	227
DIJON	579	329	369 386
PARTIE URBAINE		35	273 000
PARTIE RURALE		294	96 386
DANS LE DEPARTEMENT		6	835
C.R. Champagney		096	203
C.R. Dammartin-Marpain		188	175
C.R. Frasné		238	96
C.R. Mutigney		377	161
C.R. Peintre		409	131
C.R. Pointre		432	69
DOLE	456	91	67 844
PARTIE URBAINE		10	39 590
PARTIE RURALE		81	28 254
DANS LE DEPARTEMENT		88	67 326
DONT PARTIE URBAINE		10	39 590
A DOLE	402	7	31 904
C.U. Authume		030	820
C.U. Brevans		078	610
C.U. Choisey		150	887
C.U. Crissey		182	572
C.U. Dole		198	26 577
C.U. Foucherans		233	1 710
C.U. Vilette-lès-Dole		573	728
A TAVAUX	201	3	7 686
C.U. Damparis		189	2 704
C.U. Gevry		252	595
C.U. Tavaux		526	4 387
DONT PARTIE RURALE		78	27 736
C.R. Abergement-la-Ronce		001	667
C.R. Amange		008	290
C.R. Annoire		011	401
C.R. Archelange		014	197
C.R. Asnans-Beauvoisin		022	581
C.R. Audelange		024	170
C.R. Augerans		026	148
C.R. Aumur		029	314
C.R. Balaiseaux		034	211
C.R. Bans		037	140
C.R. Baverans		042	319
C.R. Belmont		048	254
C.R. Biarne		051	355
C.R. Bretenière (La)		076	137
C.R. Bretenières		077	28
C.R. Chaînée-des-Coups		090	125
C.R. Champdivers		099	403
C.R. Champvans		101	1 300
C.R. Châtenois		121	321
C.R. Chaussin		128	1 587
C.R. Chemin		138	383
C.R. Chêne-Bernard		139	68
C.R. Chevigny		141	198
C.R. Deschaux (Le)		193	757
C.R. Éclans-Nenon		205	329
C.R. Essards-Taignevaux (Les)		211	204
C.R. Falletans		220	279
C.R. Gatey		245	256
C.R. Germigney		249	79
C.R. Gredisans		262	134

NOM DE LA ZONE DE PEUPLEMENT INDUSTRIEL OU URBAIN, DE L'UNITÉ URBAINE OU DE LA COMMUNE	Code de la ZPIU ou de l'unité urbaine	Code de la commune ou nombre de communes	Population sans doubles comptes en 1990
--	--	---	--

C.R. Hays (Les)		266	241
C.R. Jouhe		270	359
C.R. Lavangeot		284	196
C.R. Lavans-lès-Dole		285	242
C.R. Longwy-sur-le-Doubs		299	498
C.R. Loye (La)		305	508
C.R. Malange		308	199
C.R. Menotey		323	202
C.R. Moissey		335	426
C.R. Molay		338	525
C.R. Monnières		345	341
C.R. Mont-sous-Vaudrey		365	1 099
C.R. Montbarrey		350	245
C.R. Montmirey-la-Ville		360	199
C.R. Montmirey-le-Château		361	123
C.R. Neublans-Abergement		385	362
C.R. Nevy-lès-Dole		387	205
C.R. Offlanges		392	161
C.R. Orchamps		396	936
C.R. Ounans		399	323
C.R. Our		400	140
C.R. Parcey		405	818
C.R. Peseux		412	257
C.R. Petit-Noir		415	938
C.R. Pleure		429	364
C.R. Rahon		448	444
C.R. Rainans		449	172
C.R. Rochefort-sur-Nenon		462	599
C.R. Romange		465	154
C.R. Rye		472	165
C.R. Saint-Aubin		476	1 520
C.R. Saint-Baraing		477	194
C.R. Saint-Loup		490	263
C.R. Sampans		501	675
C.R. Santans		502	265
C.R. Séligny		507	120
C.R. Sergenaux		511	33
C.R. Sergenon		512	49
C.R. Sermange		513	210
C.R. Serre-les-Moulières		514	139
C.R. Souvans		520	405
C.R. Tassenières		525	332
C.R. Thervay		528	307
C.R. Vaudrey		546	289
C.R. Vieille-Loye (La)		559	358
C.R. Villers-les-Bois		570	211
C.R. Villers-Robert		571	148
C.R. Vriange		584	142

39 - JURA

NOM DE LA ZONE DE PEUPLEMENT INDUSTRIEL OU URBAIN, DE L'UNITÉ URBAINE OU DE LA COMMUNE	Code de la ZPIU ou de l'unité urbaine	Code de la commune ou nombre de communes	Population sans doubles comptes en 1990
--	--	---	--

LONS-LE-SAUNIER	444	124	61 668
PARTIE URBAINE		6	25 410
PARTIE RURALE		118	36 258
DANS LE DEPARTEMENT		118	58 684
A LONS-LE-SAUNIER	401	6	25 410
C.U. Conliège		164	752
C.U. Lons-le-Saunier		300	19 144
C.U. Montaigu		348	536
C.U. Montmorot		362	3 177
C.U. Pernigny		411	1 580
C.U. Villeneuve-sous-Pymont		567	221
DONT PARTIE RURALE		112	33 274
C.R. Allèze		007	131
C.R. Arlay		017	664
C.R. Augisey		027	186
C.R. Baume-les-Messieurs		041	196
C.R. Beaufort		043	936
C.R. Bletterans		056	1 423
C.R. Blois-sur-Seille		057	79
C.R. Bois-de-Gard		060	51
C.R. Bornaud		064	33
C.R. Bonnefontaine		065	98
C.R. Bormay		066	177
C.R. Bréry		075	208
C.R. Briod		079	141
C.R. Cesancey		088	312
C.R. Charme (La)		110	37
C.R. Château-Chalon		114	153
C.R. Chaumergy		124	398
C.R. Chaux-en-Bresse (La)		132	38
C.R. Chemerot		136	41
C.R. Chille		145	217
C.R. Chilly-le-Vignoble		146	375
C.R. Clairvaux-les-Lacs		154	1 361
C.R. Cogna		156	216
C.R. Commenailles		160	688
C.R. Condamine		162	178
C.R. Cosges		167	292
C.R. Courbette		168	43
C.R. Courbouzon		169	528
C.R. Courlians		170	640
C.R. Courlaoux		171	804
C.R. Crançot		177	485
C.R. Denezières		192	89
C.R. Desnes		194	367
C.R. Domblans		199	733
C.R. Dompierre-sur-Mont		200	171
C.R. Écrille		207	75
C.R. Essia		215	62
C.R. Étoile (L')		217	512
C.R. Féigny		224	62
C.R. Fontainebrux		229	116
C.R. Francheville		236	26
C.R. Frasnée (La)		239	39
C.R. Frébuans		241	343
C.R. Froideville		243	54
C.R. Frontenay		244	166

NOM DE LA ZONE DE PEUPLEMENT INDUSTRIEL OU URBAIN, DE L'UNITÉ URBAINE OU DE LA COMMUNE	Code de la ZPIU ou de l'unité urbaine	Code de la commune ou nombre de communes	Population sans doubles comptes en 1990
--	--	---	--

C.R. Geruge		250	87
C.R. Gevingey		251	384
C.R. Granges-sur-Baume		260	134
C.R. Grusse		264	137
C.R. Hautecour		265	153
C.R. Ladoye-sur-Seille		272	47
C.R. Largillay-Marsonnay		278	121
C.R. Lamaud		279	449
C.R. Lavigny		288	373
C.R. Lombard		296	148
C.R. Louverot (Le)		304	256
C.R. Macomay		306	780
C.R. Mallerey		309	65
C.R. Mantry		310	431
C.R. Marre (La)		317	249
C.R. Maynal		320	312
C.R. Menétré-le-Vignoble		321	138
C.R. Mesnois		326	171
C.R. Messia-sur-Sorne		327	739
C.R. Mirebel		332	185
C.R. Moiron		334	104
C.R. Monay		342	124
C.R. Montain		349	355
C.R. Moutonne		375	93
C.R. Nance		379	395
C.R. Nevy-sur-Seille		388	238
C.R. Nogna		390	192
C.R. Orbagna		395	169
C.R. Orgelet		397	1 700
C.R. Pannessières		404	505
C.R. Passenans		407	281
C.R. Paternay		408	162
C.R. Pin (Le)		421	256
C.R. Plainoiseau		422	461
C.R. Plaisia		423	97
C.R. Poids-de-Fiole		431	274
C.R. Pont-de-Poitte		435	638
C.R. Pully		445	287
C.R. Quintigny		447	180
C.R. Recanoz		454	52
C.R. Relans		456	225
C.R. Repôts (Les)		457	29
C.R. Revigny		458	253
C.R. Roturier		467	181
C.R. Ruffey-sur-Seille		471	602
C.R. Saint-Didier		480	204
C.R. Saint-Germain-lès-Arlay		482	465
C.R. Saint-Laurent-la-Roche		488	260
C.R. Saint-Maur		492	194
C.R. Sainte-Agnès		474	301
C.R. Sarroigna		504	146
C.R. Sellières		508	799
C.R. Soucia		519	107
C.R. Thoiria		531	148
C.R. Trenal		537	325

39 - JURA

NOM DE LA ZONE DE PEUPLEMENT INDUSTRIEL OU URBAIN, DE L'UNITÉ URBAINE OU DE LA COMMUNE	Code de la ZPIU ou de l'unité urbaine	Code de la commune ou nombre de communes	Population sans doubles comptes en 1990
--	--	---	--

C.R. Uxelles		538	44
C.R. Varessia		544	19
C.R. Vercia		549	229
C.R. Verges		550	154
C.R. Vernantois		552	273
C.R. Vermois (Le)		553	229
C.R. Ventamboz		556	84
C.R. Vevy		558	234
C.R. Villevieux		574	631
C.R. Vincelles		576	356
C.R. Vincent		577	203
C.R. Voiteur		582	713
MOIRANS-EN-MONTAGNE	045	10	3 902
C.R. Barésia-sur-l'Ain		038	62
C.R. Charchilla		106	251
C.R. Coyron		175	52
C.R. Crenans		179	201
C.R. Maisod		307	203
C.R. Martigna		318	164
C.R. Meussia		328	393
C.R. Moirans-en-Montagne		333	2 018
C.R. Tour-du-Meix (La)		534	167
C.R. Villards-d'Héria		561	391
MOREZ	274	27	21 977
PARTIE URBAINE		2	8 921
PARTIE RURALE		25	13 056
DANS LE DEPARTEMENT		26	21 775
A. MOREZ	202	2	8 921
C.U. Morbier		367	1 964
C.U. Morez		368	6 957
DONT PARTIE RURALE		24	12 854
C.R. Bellefontaine		047	422
C.R. Bois-d'Armont		059	1 350
C.R. Château-des-Prés		115	195
C.R. Chaumusse (La)		126	264
C.R. Chaux-des-Crotenay		129	362
C.R. Chaux-des-Prés		130	170
C.R. Chaux-du-Dombief (La)		131	442
C.R. Foncine-le-Bas		227	175
C.R. Foncine-le-Haut		228	855
C.R. Fort-du-Plasne		232	314
C.R. Frasnais (Le)		240	138
C.R. Grande-Rivière		258	396
C.R. Lac-des-Rouges-Truites		271	294
C.R. Lézat		294	154
C.R. Longchaumois		297	945
C.R. Mouille (La)		371	243
C.R. Piards (Les)		417	132
C.R. Prémanson		441	606
C.R. Prénovel		442	264
C.R. Rousses (Les)		470	2 840
C.R. Saint-Laurent-en-Grandvaux		487	1 781
C.R. Saint-Pierre		494	239
C.R. Tancua		524	158
C.R. Villard-sur-Bienne		562	115

NOM DE LA ZONE DE PEUPLEMENT INDUSTRIEL OU URBAIN, DE L'UNITÉ URBAINE OU DE LA COMMUNE	Code de la ZPIU ou de l'unité urbaine	Code de la commune ou nombre de communes	Population sans doubles comptes en 1990
--	--	---	--

OYONNAX	400	39	43 399
PARTIE URBAINE		3	30 471
PARTIE RURALE		36	12 928
DANS LE DEPARTEMENT		25	5 512
C.R. Arinthod		016	1 135
C.R. Cernon		086	268
C.R. Cézia		089	46
C.R. Chancia		102	87
C.R. Chatonnay		123	54
C.R. Chemilla		137	60
C.R. Choux		151	135
C.R. Coisia		158	103
C.R. Condes		163	53
C.R. Cornod		166	177
C.R. Genod		247	52
C.R. Jeurre		269	220
C.R. Lavancia-Epercy		283	580
C.R. Lavans-sur-Valouse		287	113
C.R. Lect		289	266
C.R. Légna		290	156
C.R. Marigna-sur-Valouse		312	87
C.R. Montcusei		351	144
C.R. Nancuisse		380	58
C.R. Onoz		394	66
C.R. Rogna		463	197
C.R. Thoirette		530	427
C.R. Valfin-sur-Valouse		542	73
C.R. Vesclès		557	167
C.R. Viry		579	788
POLIGNY	110	18	8 638
V. POLIGNY	104	434	4 714
DONT PARTIE RURALE		17	3 924
C.R. Aumont		028	455
C.R. Bersailin		049	305
C.R. Brainans		073	167
C.R. Buvilly		081	359
C.R. Champrougier		100	99
C.R. Chateley (Le)		119	77
C.R. Colonne		159	235
C.R. Grozon		263	405
C.R. Mortholier		354	286
C.R. Neuville		386	52
C.R. Oussières		401	246
C.R. Saint-Lamain		486	110
C.R. Saint-Lothain		489	418
C.R. Toulouse-le-Château		533	180
C.R. Tourmont		535	403
C.R. Vaux-sur-Poligny		548	82
C.R. Villerserine		568	45

39 - JURA

NOM DE LA ZONE DE PEUPLEMENT INDUSTRIEL OU URBAIN, DE L'UNITÉ URBAINE OU DE LA COMMUNE	Code de la ZPIU ou de l'unité urbaine	Code de la commune ou nombre de communes	Population sans doubles comptes en 1990
--	--	---	--

SAINT-AMOUR	153	23	12 398
PARTIE URBAINE		2	2 446
PARTIE RURALE		21	9 952
DANS LE DEPARTEMENT		15	6 488
A. SAINT-AMOUR	101	2	2 446
C.U. Nanc-lès-Saint-Amour		378	246
C.U. Saint-Amour		475	2 200
DONT PARTIE RURALE		13	4 042
C.R. Andelot-Morval		010	84
C.R. Aubépin (L')		023	125
C.R. Augea		025	285
C.R. Balanod		035	319
C.R. Chevreaux		142	168
C.R. Cousance		173	1 274
C.R. Cuisia		185	411
C.R. Digna		197	326
C.R. Gizia		255	223
C.R. Graye-et-Charmay		261	113
C.R. Montagna-le-Reconduit		346	113
C.R. Saint-Jean-d'Étreux		484	137
C.R. Saint-Julien		485	464
SAINT-CLAUDE	283	26	22 976
PARTIE URBAINE		2	13 292
PARTIE RURALE		24	9 684
DANS LE DEPARTEMENT		24	22 486
A. SAINT-CLAUDE	302	2	13 292
C.U. Saint-Claude		478	12 704
C.U. Villard-Saint-Sauveur		560	588
DONT PARTIE RURALE		22	9 194
C.R. Avignon-lès-Saint-Claude		032	361
C.R. Chassal		113	492
C.R. Château-de-Joux		118	59
C.R. Coiserette		157	50
C.R. Coyrière		174	74
C.R. Crozets (Les)		184	188
C.R. Cultura		186	242
C.R. Étival		216	307
C.R. Lajoux		274	197
C.R. Lamoura		275	388
C.R. Larrivoire		280	101
C.R. Lavans-lès-Saint-Claude		286	1 811
C.R. Leschères		293	121
C.R. Molinges		339	524
C.R. Ponthoux		438	56
C.R. Pratz		440	415
C.R. Ravilloles		453	382
C.R. Rixouse (La)		460	173
C.R. Saint-Lupicin		491	2 007
C.R. Septmoncel		510	606
C.R. Vaux-lès-Saint-Claude		547	629
C.R. Vulvoz		585	11

NOM DE LA ZONE DE PEUPLEMENT INDUSTRIEL OU URBAIN, DE L'UNITÉ URBAINE OU DE LA COMMUNE	Code de la ZPIU ou de l'unité urbaine	Code de la commune ou nombre de communes	Population sans doubles comptes en 1990
--	--	---	--

40 - LANDES

NOM DE LA ZONE DE PEUPEMENT INDUSTRIEL OU URBAIN, DE L'UNITÉ URBAINE OU DE LA COMMUNE	Code de la ZPIU ou de l'unité urbaine	Code de la commune ou nombre de communes	Population sans doubles comptes en 1990
---	--	---	--

AIRE-SUR-L'ADOUR	212	23	16 631
PARTIE URBAINE		2	7 517
PARTIE RURALE		21	9 114
DANS LE DEPARTEMENT		5	8 161
A. AIRE-SUR-L'ADOUR	266	2	7 517
DONT DANS LE DEPARTEMENT		1	6 205
C.U. Aire-sur-l'Adour		001	6 205
DONT PARTIE RURALE		4	1 956
C.R. Cazères-sur-l'Adour		080	873
C.R. Duhort-Bachen		091	600
C.R. Sarron		290	92
C.R. Vignau (Le)		329	391
BAYONNE-COTE BASQUE (*)	559	53	228 336
PARTIE URBAINE		20	185 483
PARTIE RURALE		33	42 853
DANS LE DEPARTEMENT		10	21 541
A. BAYONNE	653	17	164 378
DONT DANS LE DEPARTEMENT		2	12 199
C.U. Ondres		209	3 100
C.U. Tarnos		312	9 099
DONT PARTIE RURALE		8	9 342
C.R. Biarrotte		042	206
C.R. Biaudos		044	544
C.R. Labenne		133	2 884
C.R. Orx		213	370
C.R. Saint-André-de-Seignanx		248	1 271
C.R. Saint-Barthélemy		251	183
C.R. Saint-Martin-de-Hinx		272	837
C.R. Saint-Martin-de-Seignanx		273	3 047
BAZAS	160	27	12 977
PARTIE URBAINE		1	4 379
PARTIE RURALE		26	8 598
DANS LE DEPARTEMENT		1	122
C.R. Maillas		169	122
BISCARROSSE	366	23	35 954
DONT PARTIE URBAINE		4	22 636
V. BISCARROSSE	204	046	9 054
V. LABOUHEYRE	103	134	2 816
V. MIMIZAN	203	184	6 710
V. PARENTIS-EN-BORN	104	217	4 056
DONT PARTIE RURALE		19	13 318
C.R. Aureilhan		019	562
C.R. Bias		043	505
C.R. Commensacq		085	345
C.R. Escource		094	612
C.R. Gastes		108	368
C.R. Lévigacq		154	330
C.R. Liposthey		156	302
C.R. Lûe		163	415
C.R. Mézos		182	851
C.R. Moustey		200	574
C.R. Pissos		227	970
C.R. Portenx-les-Forges		229	1 138
C.R. Saint-Julien-en-Born		266	1 285
C.R. Saint-Paul-en-Born		278	597
C.R. Sainte-Eulalie-en-Born		257	773

NOM DE LA ZONE DE PEUPEMENT INDUSTRIEL OU URBAIN, DE L'UNITÉ URBAINE OU DE LA COMMUNE	Code de la ZPIU ou de l'unité urbaine	Code de la commune ou nombre de communes	Population sans doubles comptes en 1990
---	--	---	--

C.R. Sanguinet		287	1 695
C.R. Trensacq		319	226
C.R. Uza		322	184
C.R. Ychoux		332	1 586
BORDEAUX	599	322	1 009 271
PARTIE URBAINE		80	804 999
PARTIE RURALE		242	204 272
DANS LE DEPARTEMENT		6	1 914
C.R. Argelouse		008	54
C.R. Belhade		032	101
C.R. Caillen		060	143
C.R. Mano		171	103
C.R. Saignacq-et-Muret		295	630
C.R. Sore		307	883
DAX	500	86	93 128
DONT PARTIE URBAINE		15	47 553
A. DAX	402	9	35 701
C.U. Candresse		063	526
C.U. Dax		088	19 309
C.U. Narrosse		202	2 204
C.U. Oeyreluy		207	1 063
C.U. Saint-Paul-lès-Dax		279	9 452
C.U. Saugnac-et-Cambran		294	1 253
C.U. Seyresse		300	616
C.U. Tercis-les-Bains		314	966
C.U. Yzosse		334	312
V. MORCENX	105	197	4 332
A. PEYREHORADE	108	4	4 751
C.U. Oeyregave		206	289
C.U. Orthevielle		212	741
C.U. Peyrehorade		224	3 056
C.U. Port-de-Lanne		231	665
V. TARTAS	102	313	2 769
DONT PARTIE RURALE		71	45 575
C.R. Angoumé		003	103
C.R. Arjuzanx		009	229
C.R. Arsague		011	307
C.R. Audon		018	276
C.R. Bastennes		028	227
C.R. Bégaar		031	1 000
C.R. Bélus		034	400
C.R. Bénesse-lès-Dax		035	399
C.R. Beylongue		040	305
C.R. Boos		048	136
C.R. Cagnotte		059	506
C.R. Carcarès-Sainte-Croix		066	426
C.R. Carcen-Ponson		067	600
C.R. Cassen		068	339
C.R. Castelnaud-Chalosse		071	472
C.R. Castets		075	1 719
C.R. Cauneille		077	679
C.R. Donzacq		090	392
C.R. Estibeaux		095	503
C.R. Gaas		101	342
C.R. Garrosse		107	285
C.R. Goss		113	437
C.R. Gourbera		114	243
C.R. Gousse		115	137
C.R. Gouts		116	211

(*) Zone de peuplement industriel ou urbain internationale, voir note du tableau 2, page 15

40 - LANDES

NOM DE LA ZONE DE PEUPLEMENT INDUSTRIEL OU URBAIN, DE L'UNITÉ URBAINE OU DE LA COMMUNE	Code de la ZPIU ou de l'unité urbaine	Code de la commune ou nombre de communes	Population sans doubles comptes en 1990
C.R. Habas		118	1 310
C.R. Hastingues		120	472
C.R. Herm		123	694
C.R. Heugas		125	1 280
C.R. Hirx		126	1 117
C.R. Labatut		132	952
C.R. Laluque		142	646
C.R. Laurède		147	339
C.R. Lesgor		151	268
C.R. Lesperon		152	996
C.R. Louer		159	160
C.R. Mées		179	1 311
C.R. Mimbaste		183	924
C.R. Misson		186	607
C.R. Montfort-en-Chalosse		194	1 116
C.R. Mouscardès		199	218
C.R. Mugron		201	1 327
C.R. Nerbis		204	256
C.R. Nousse		205	219
C.R. Onard		208	325
C.R. Onesse-et-Laharie		210	981
C.R. Orist		211	503
C.R. Ozourt		216	172
C.R. Pomarez		228	1 418
C.R. Pontonx-sur-l'Adour		230	1 887
C.R. Pouillon		233	2 596
C.R. Poyanne		235	516
C.R. Préchacq-les-Bains		237	462
C.R. Rion-des-Landes		243	2 329
C.R. Rivière-Saas-et-Gourby		244	809
C.R. Saint-Cricq-du-Gave		254	304
C.R. Saint-Étienne-d'Orthe		256	407
C.R. Saint-Geours-d'Auribat		260	260
C.R. Saint-Jean-de-Lier		263	309
C.R. Saint-Lon-les-Mines		269	877
C.R. Saint-Pandelon		277	627
C.R. Saint-Vincent-de-Paul		283	1 775
C.R. Sainte-Marie-de-Gosse		271	815
C.R. Siest		301	82
C.R. Sindères		302	154
C.R. Sorde-l'Abbaye		306	569
C.R. Sort-en-Chalosse		308	696
C.R. Taller		311	396
C.R. Thétieu		315	485
C.R. Tilh		316	746
C.R. Vicq-d'Auribat		324	190
EAUZE	101	6	7 865
PARTIE URBAINE		1	4 137
PARTIE RURALE		5	3 728
DANS LE DEPARTEMENT		1	1 335
C.R. Gabarret		102	1 335
LIT-ET-MIXE	066	6	5 158
C.R. Léon		150	1 330
C.R. Linxe		155	980
C.R. Lit-et-Mixe		157	1 408
C.R. Moliets-et-Maa		187	420
C.R. Saint-Michel-Escalus		276	161
C.R. Vielle-Saint-Girons		326	859

NOM DE LA ZONE DE PEUPLEMENT INDUSTRIEL OU URBAIN, DE L'UNITÉ URBAINE OU DE LA COMMUNE	Code de la ZPIU ou de l'unité urbaine	Code de la commune ou nombre de communes	Population sans doubles comptes en 1990
MONT-DE-MARSAN	486	81	82 525
DONT PARTIE URBAINE		6	47 149
V. HAGETMAU	106	119	4 449
A. MONT-DE-MARSAN	401	2	35 403
C.U. Mont-de-Marsan		192	28 328
C.U. Saint-Pierre-du-Mont		281	7 075
A. ROQUEFORT	101	2	2 761
C.U. Roquefort		245	1 821
C.U. Sarbazan		288	940
V. SAINT-SEVER	107	282	4 536
DONT PARTIE RURALE		75	35 376
C.R. Aréngosse		006	709
C.R. Artassenx		012	255
C.R. Arue		014	290
C.R. Aubagnan		016	226
C.R. Audignon		017	318
C.R. Aurice		020	610
C.R. Bas-Mauco		026	242
C.R. Bascons		025	823
C.R. Bats		029	238
C.R. Bélis		033	128
C.R. Benquet		037	1 240
C.R. Bordères-et-Lamensans		049	331
C.R. Bostens		050	149
C.R. Bougue		051	503
C.R. Bretagne-de-Marsan		055	834
C.R. Brocas		056	656
C.R. Buanes		057	173
C.R. Cachen		058	211
C.R. Campagne		061	765
C.R. Campet-et-Lamolère		062	280
C.R. Canenx-et-Réaut		064	153
C.R. Castaignos-Souslens		069	316
C.R. Castandet		070	375
C.R. Cazalis		079	132
C.R. Cère		081	279
C.R. Coudures		086	402
C.R. Dumes		092	113
C.R. Eugénie-les-Bains		097	467
C.R. Eyres-Moncube		098	317
C.R. Gaillères		103	396
C.R. Garein		105	373
C.R. Geloux		111	459
C.R. Grenade-sur-l'Adour		117	2 187
C.R. Haut-Mauco		122	628
C.R. Horsarrieu		128	634
C.R. Labastide-Chalosse		130	138
C.R. Labrit		135	666
C.R. Lacquy		137	193
C.R. Lacrabe		138	170
C.R. Laglorieuse		139	536
C.R. Larrivière		145	550
C.R. Lencouacq		149	439
C.R. Lucbardez-et-Bargues		162	304
C.R. Luglon		165	276
C.R. Maillères		170	176
C.R. Maurin		175	384
C.R. Mazerolles		178	481
C.R. Meilhan		180	872
C.R. Momuy		188	386
C.R. Montaut		191	592

40 - LANDES

NOM DE LA ZONE DE PEUPEMENT INDUSTRIEL OU URBAIN, DE L'UNITÉ URBAINE OU DE LA COMMUNE	Code de la ZPIU ou de l'unité urbaine	Code de la commune ou nombre de communes	Population sans doubles comptes en 1990
---	--	---	--

C.R. Montsoué		196	538
C.R. Morganx		198	172
C.R. Ousse-Suzan		215	292
C.R. Poudenx		232	191
C.R. Pouydesseaux		234	616
C.R. Pujole-Plan		238	527
C.R. Retjons		164	313
C.R. Saint-Avit		250	481
C.R. Saint-Cricq-Villeneuve		255	365
C.R. Saint-Gein		259	426
C.R. Saint-Gor		262	241
C.R. Saint-Justin		267	917
C.R. Saint-Loubouer		270	408
C.R. Saint-Martin-d'Orney		274	868
C.R. Saint-Maurice-sur-Adour		275	490
C.R. Saint-Perdon		280	938
C.R. Sainte-Colombe		252	407
C.R. Sainte-Foy		258	131
C.R. Serres-Gaston		298	328
C.R. Serreslous-et-Arribans		299	169
C.R. Uchacq-et-Parentis		320	403
C.R. Vert		323	193
C.R. Villenave		330	273
C.R. Villeneuve-de-Marsan		331	2 107
C.R. Ygos-Saint-Saturnin		333	1 207
ORTHEZ	336	43	30 948
PARTIE URBAINE		3	15 662
PARTIE RURALE		40	15 286
DANS LE DEPARTEMENT		1	1 481
C.R. Amou		002	1 481
SOUSTONS	344	19	32 448
DONT PARTIE URBAINE		5	19 906
A. CAPBRETON	205	3	9 548
C.U. Capbreton		065	5 089
C.U. Seignosse		296	1 630
C.U. Soorts-Hossegor		304	2 829
V. SAINT-VINCENT-DE-TYROSSE	201	284	5 075
V. SOUSTONS	202	310	5 283
DONT PARTIE RURALE		14	12 542
C.R. Angresse		004	877
C.R. Azur		021	377
C.R. Bénesse-Maremne		036	1 471
C.R. Josse		129	581
C.R. Magescq		168	1 218
C.R. Messanges		181	521
C.R. Pey		222	564
C.R. Saint-Geours-de-Maremne		261	1 434
C.R. Saint-Jean-de-Marsacq		264	793
C.R. Saubion		291	684
C.R. Saubrigues		292	887
C.R. Saubusse		293	618
C.R. Tosse		317	1 307
C.R. Vieux-Boucau-les-Bains		328	1 210

NOM DE LA ZONE DE PEUPEMENT INDUSTRIEL OU URBAIN, DE L'UNITÉ URBAINE OU DE LA COMMUNE	Code de la ZPIU ou de l'unité urbaine	Code de la commune ou nombre de communes	Population sans doubles comptes en 1990
---	--	---	--

41 - LOIR-ET-CHER

NOM DE LA ZONE DE PEUPEMENT INDUSTRIEL OU URBAIN, DE L'UNITÉ URBAINE OU DE LA COMMUNE	Code de la ZPIU ou de l'unité urbaine	Code de la commune ou nombre de communes	Population sans doubles comptes en 1990
---	--	---	--

BLOIS	526	87	135 479
DONT PARTIE URBAINE		13	85 821
A. BLOIS	501	6	65 132
C.U. Blois		018	49 318
C.U. Chaussée-Saint-Victor (La)		047	4 036
C.U. Huisseau-sur-Cosson		104	1 834
C.U. Saint-Denis-sur-Loire		206	907
C.U. Saint-Gervais-la-Forêt		212	2 784
C.U. Vineuil		295	6 253
V. CONTRES	104	059	2 979
V. MER	202	136	5 950
V. MONT-PRES-CHAMBORD	103	150	2 786
A. ONZAIN	201	3	5 575
C.U. Chaumont-sur-Loire		045	876
C.U. Chouzy-sur-Cisse		055	1 619
C.U. Orzain		167	3 080
V. SAINT-LAURENT-NOUAN	105	220	3 399
DONT PARTIE RURALE		74	49 658
C.R. Averdun		009	631
C.R. Bauzy		013	234
C.R. Bracieux		025	1 157
C.R. Candé-sur-Beuvron		029	1 134
C.R. Cellettes		031	1 922
C.R. Chailles		032	1 602
C.R. Chambon-sur-Cisse		033	782
C.R. Chambord		034	200
C.R. Champigny-en-Beauce		035	481
C.R. Chapelle-Saint-Martin-en-Plaine (La)		039	552
C.R. Chapelle-Vendômoise (La)		040	708
C.R. Cheverny		050	900
C.R. Chitenay		052	888
C.R. Choussy		054	240
C.R. Colombe (La)		056	127
C.R. Concriers		058	138
C.R. Cormeray		061	917
C.R. Coudes		062	485
C.R. Coulanges		064	271
C.R. Cour-Cheverny		067	2 347
C.R. Cour-sur-Loire		069	289
C.R. Courbouzon		066	316
C.R. Crouy-sur-Cosson		071	471
C.R. Dhuizon		074	1 100
C.R. Feings		082	471
C.R. Ferté-Saint-Cyr (La)		085	809
C.R. Fossé		091	862
C.R. Fougères-sur-Bièvre		092	648
C.R. Françay		093	227
C.R. Fresnes		094	683
C.R. Herbault		101	926
C.R. Lancôme		108	96
C.R. Landes-le-Gaulois		109	589
C.R. Marchenoir		123	627
C.R. Marolles		128	708
C.R. Maslives		129	581
C.R. Maves		130	553
C.R. Ménars		134	551
C.R. Mesland		137	483
C.R. Molineuf		142	810

NOM DE LA ZONE DE PEUPEMENT INDUSTRIEL OU URBAIN, DE L'UNITÉ URBAINE OU DE LA COMMUNE	Code de la ZPIU ou de l'unité urbaine	Code de la commune ou nombre de communes	Population sans doubles comptes en 1990
---	--	---	--

C.R. Monteaux		144	630
C.R. Monthou-sur-Bièvre		145	502
C.R. Montils (Les)		147	1 196
C.R. Montlivault		148	1 257
C.R. Muides-sur-Loire		155	1 115
C.R. Mulsans		156	374
C.R. Neuvy		160	288
C.R. Orchaise		169	773
C.R. Ouchamps		170	648
C.R. Oucques		171	1 473
C.R. Rilly-sur-Loire		189	321
C.R. Saint-Bohaire		203	395
C.R. Saint-Claude-de-Diray		204	1 435
C.R. Saint-Dyé-sur-Loire		207	895
C.R. Saint-Léonard-en-Beauce		221	522
C.R. Saint-Lubin-en-Vergonnois		223	804
C.R. Saint-Sulpice		230	1 452
C.R. Sainte-Gemmes		210	109
C.R. Sambin		233	701
C.R. Seillac		240	65
C.R. Séris		245	265
C.R. Sœur		246	302
C.R. Suèvres		252	1 360
C.R. Taïcy		253	240
C.R. Thoury		260	362
C.R. Tour-en-Sologne		262	794
C.R. Tourailles		261	149
C.R. Valaire		266	82
C.R. Veuves		272	215
C.R. Villebarou		276	1 793
C.R. Villefrancœur		281	461
C.R. Villemardy		283	241
C.R. Villerbon		288	761
C.R. Villexanton		292	162
CHATEAUDUN	406	55	45 142
PARTIE URBAINE		8	25 783
PARTIE RURALE		47	19 359
DANS LE DEPARTEMENT		4	2 101
C.R. Droué		075	1 353
C.R. Membrolles		133	215
C.R. Saint-Jean-Froidmental		216	385
C.R. Villebout		277	148
FERTE-BERNARD (LA)	280	25	22 503
PARTIE URBAINE		4	13 878
PARTIE RURALE		21	8 625
DANS LE DEPARTEMENT		1	218
C.R. Plessis-Dorin (Le)		177	218
MANS (LE)	581	197	382 549
PARTIE URBAINE		31	247 502
PARTIE RURALE		166	135 047
DANS LE DEPARTEMENT		3	1 012
C.R. Couture-sur-Loir		070	450
C.R. Tréhet		263	100
C.R. Villedeieu-le-Château		279	462

41 - LOIR-ET-CHER

NOM DE LA ZONE DE PEUPLEMENT INDUSTRIEL OU URBAIN, DE L'UNITÉ URBAINE OU DE LA COMMUNE	Code de la ZPIU ou de l'unité urbaine	Code de la commune ou nombre de communes	Population sans doubles comptes en 1990
--	--	---	--

MONDOUBLEAU	043	4	3 840
A. MONDOUBLEAU	101	2	2 274
C.U. Comenon		060	717
C.U. Mondoubleau		143	1 557
DONT PARTIE RURALE		2	1 566
C.R. Choue		053	578
C.R. Sargé-sur-Braye		235	988
MONTRICHARD	171	12	13 976
PARTIE URBAINE		7	10 076
PARTIE RURALE		5	3 900
DANS LE DEPARTEMENT		11	13 612
DONT PARTIE URBAINE		7	10 076
A. FAVEROLLES-SUR-CHER	102	3	2 540
C.U. Angé		002	751
C.U. Faverolles-sur-Cher		080	1 056
C.U. Saint-Julien-de-Chédon		217	733
A. MONTRICHARD	204	4	7 536
C.U. Bourré		023	832
C.U. Chissay-en-Touraine		051	871
C.U. Montrichard		151	3 786
C.U. Saint-Georges-sur-Cher		211	2 047
DONT PARTIE RURALE		4	3 536
C.R. Monthou-sur-Cher		146	867
C.R. Pontlevoy		180	1 423
C.R. Thenay		257	753
C.R. Vallières-les-Grandes		267	493
ORLEANS	580	141	379 342
PARTIE URBAINE		34	298 708
PARTIE RURALE		107	80 634
DANS LE DEPARTEMENT		23	18 101
V. LAMOTTE-BEUVRON	106	106	4 247
DONT PARTIE RURALE		22	13 854
C.R. Avaray		008	514
C.R. Binas		017	601
C.R. Briou		027	111
C.R. Chaon		036	372
C.R. Chaumont-sur-Tharonne		046	901
C.R. Ferté-Beauharnais (La)		083	442
C.R. Josnes		105	775
C.R. Lestoul		114	193
C.R. Lorges		119	273
C.R. Marolle-en-Sologne (La)		127	439
C.R. Montrieux-en-Sologne		152	459
C.R. Neung-sur-Beuvron		159	1 152
C.R. Nouan-le-Fuzelier		161	2 274
C.R. Ouzouer-le-Marché		173	1 434
C.R. Saint-Laurent-des-Bois		219	209
C.R. Saint-Viâtre		231	1 063
C.R. Souvigny-en-Sologne		251	440
C.R. Tripleville		264	126
C.R. Villeny		285	324
C.R. Villermain		289	250
C.R. Vouzon		296	1 008
C.R. Yvoy-le-Marron		297	494

NOM DE LA ZONE DE PEUPLEMENT INDUSTRIEL OU URBAIN, DE L'UNITÉ URBAINE OU DE LA COMMUNE	Code de la ZPIU ou de l'unité urbaine	Code de la commune ou nombre de communes	Population sans doubles comptes en 1990
--	--	---	--

ROMORANTIN-LANTHENAY	428	32	54 714
PARTIE URBAINE		4	31 371
PARTIE RURALE		28	23 343
DANS LE DEPARTEMENT		25	49 725
DONT PARTIE URBAINE		3	28 699
V. ROMORANTIN-LANTHENAY	301	194	17 865
V. SALBRIS	203	232	6 083
V. SELLES-SUR-CHER	108	242	4 751
DONT PARTIE RURALE		22	21 026
C.R. Billy		016	804
C.R. Chapelle-Montmartin (La)		038	329
C.R. Châtillon-sur-Cher		043	1 395
C.R. Ferté-Imbault (La)		084	1 047
C.R. Gièvres		097	1 767
C.R. Langon		110	813
C.R. Lassay-sur-Croisne		112	168
C.R. Loreux		118	265
C.R. Marcilly-en-Gault		125	752
C.R. Mennetou-sur-Cher		135	827
C.R. Meunes		139	1 009
C.R. Millançay		140	629
C.R. Mur-de-Sologne		157	1 054
C.R. Pierrefitte-sur-Sauldre		176	835
C.R. Pruniers-en-Sologne		185	1 992
C.R. Saint-Julien-sur-Cher		218	627
C.R. Saint-Loup		222	259
C.R. Selles-Saint-Denis		241	1 199
C.R. Soings-en-Sologne		247	1 289
C.R. Souesmes		249	1 135
C.R. Villefranche-sur-Cher		280	2 298
C.R. Villeherviers		282	533
SAINT-AIGNAN	169	11	13 966
PARTIE URBAINE		4	8 288
PARTIE RURALE		7	5 678
DANS LE DEPARTEMENT		9	12 461
A. SAINT-AIGNAN	205	4	8 288
C.U. Mareuil-sur-Cher		126	977
C.U. Noyers-sur-Cher		164	2 603
C.U. Saint-Aignan		198	3 672
C.U. Seigy		239	1 036
DONT PARTIE RURALE		5	4 173
C.R. Châteauvieux		042	584
C.R. Couffi		063	559
C.R. Pouillé		181	720
C.R. Saint-Romain-sur-Cher		229	1 236
C.R. Thésée		258	1 074
SAINT-CALAIS	161	13	13 068
PARTIE URBAINE		3	7 499
PARTIE RURALE		10	5 569
DANS LE DEPARTEMENT		3	2 823
C.R. Bonneveau		020	519
C.R. Cellé		030	261
C.R. Savigny-sur-Braye		238	2 043
TOURS	585	169	429 619
PARTIE URBAINE		39	333 581
PARTIE RURALE		130	96 038
DANS LE DEPARTEMENT		3	1 081
C.R. Authon		007	700
C.R. Villechaue		278	251
C.R. Villeporcher		286	130

41 - LOIR-ET-CHER

NOM DE LA ZONE DE PEUPEMENT INDUSTRIEL OU URBAIN, DE L'UNITÉ URBAINE OU DE LA COMMUNE	Code de la ZPIU ou de l'unité urbaine	Code de la commune ou nombre de communes	Population sans doubles comptes en 1990
---	--	---	--

VENDÔME	418	63	50 786
DONT PARTIE URBAINE		5	26 705
A. MONTOIRE-SUR-LE-LOIR	107	2	4 367
C.U. Montoire-sur-le-Loir		149	4 065
C.U. Roches-l'Évêque (Les)		192	302
A. VENDÔME	401	3	22 338
C.U. Naveil		158	1 855
C.U. Saint-Ouen		226	2 958
C.U. Vendôme		269	17 525
DONT PARTIE RURALE		58	24 081
C.R. Ambloy		001	166
C.R. Areines		003	555
C.R. Artins		004	247
C.R. Azé		010	820
C.R. Busloup		028	361
C.R. Chapelle-Enchérie (La)		037	134
C.R. Coulommiers-la-Tour		065	455
C.R. Crucheray		072	366
C.R. Danzé		073	578
C.R. Épiais		077	87
C.R. Épuisay		078	539
C.R. Essarts (Les)		079	92
C.R. Faye		081	152
C.R. Fontaine-les-Coteaux		087	353
C.R. Fontaine-Raoul		088	178
C.R. Fortan		090	155
C.R. Fréteval		095	848
C.R. Houssay		102	346
C.R. Huisseau-en-Beauce		103	316
C.R. Lancé		107	414
C.R. Lavardin		113	245
C.R. Lignéières		115	315
C.R. Lisle		116	191
C.R. Lunay		120	1 213
C.R. Marcilly-en-Beauce		124	215
C.R. Mazangé		131	758
C.R. Meslay		138	329
C.R. Moisy		141	267
C.R. Morée		154	1 061
C.R. Nourray		163	140
C.R. Périgny		174	175
C.R. Pezou		175	861
C.R. Pray		182	244
C.R. Prunay-Cassereau		184	520
C.R. Rahart		186	253
C.R. Renay		187	140
C.R. Rocé		190	165
C.R. Saint-Amand-Longpré		199	949
C.R. Saint-Arnoult		201	303
C.R. Saint-Firmin-des-Prés		209	689
C.R. Saint-Hilaire-la-Gravelle		214	648
C.R. Saint-Jacques-des-Guérets		215	76
C.R. Saint-Rimay		228	323
C.R. Sainte-Anne		200	254
C.R. Sasnières		236	71
C.R. Selommes		243	734
C.R. Sougé		250	462
C.R. Ternay		255	250
C.R. Thoré-la-Rochette		259	863
C.R. Troo		265	320

NOM DE LA ZONE DE PEUPEMENT INDUSTRIEL OU URBAIN, DE L'UNITÉ URBAINE OU DE LA COMMUNE	Code de la ZPIU ou de l'unité urbaine	Code de la commune ou nombre de communes	Population sans doubles comptes en 1990
---	--	---	--

C.R. Vievy-le-Rayé		273	469
C.R. Villavard		274	127
C.R. Ville-aux-Clercs (La)		275	1 114
C.R. Villerable		287	499
C.R. Villeromain		290	211
C.R. Villetun		291	274
C.R. Villiers-sur-Loir		294	976
C.R. Villiersfaux		293	215
VIERZON	427	27	54 624
PARTIE URBAINE		3	35 049
PARTIE RURALE		24	19 575
DANS LE DEPARTEMENT		4	2 981
C.R. Châtres-sur-Cher		044	1 074
C.R. Maray		122	294
C.R. Orçay		168	259
C.R. Theilley		256	1 354

42 - LOIRE

NOM DE LA ZONE DE PEUPEMENT INDUSTRIEL OU URBAIN, DE L'UNITÉ URBAINE OU DE LA COMMUNE	Code de la ZPIU ou de l'unité urbaine	Code de la commune ou nombre de communes	Population sans doubles comptes en 1990
---	--	---	--

AMPLEPUIS	297	23	24 938
PARTIE URBAINE		5	15 708
PARTIE RURALE		18	9 230
DANS LE DEPARTEMENT		8	4 177
C.R. Arcinges		007	122
C.R. Cergne (Le)		033	650
C.R. Combre		068	267
C.R. Cuinzier		079	583
C.R. Gresle (La)		104	728
C.R. Jamosse		112	371
C.R. Saint-Victor-sur-Rhins		293	872
C.R. Sevelinges		300	584
ANNONAY	417	40	50 613
PARTIE URBAINE		6	28 742
PARTIE RURALE		34	21 871
DANS LE DEPARTEMENT		5	5 365
V. BOURG-ARGENTAL		023	2 877
DONT PARTIE RURALE		4	2 488
C.R. Colombier		067	237
C.R. Graix		101	131
C.R. Saint-Julien-Molin-Molette		246	1 067
C.R. Saint-Sauveur-en-Rue		287	1 053
CHARLIEU-CHAUFFAILLES	290	24	23 697
PARTIE URBAINE		5	13 921
PARTIE RURALE		19	9 776
DANS LE DEPARTEMENT		13	14 838
DONT PARTIE URBAINE		4	9 436
A. CHARLIEU	201	2	5 023
C.U. Chandon		048	1 296
C.U. Charlieu		052	3 727
A. POUILLY-SOUS-CHARLIEU	108	2	4 413
C.U. Pouilly-sous-Charlieu		177	2 834
C.U. Saint-Nizier-sous-Charlieu		267	1 579
DONT PARTIE RURALE		9	5 402
C.R. Belleroche		014	232
C.R. Belmont-de-la-Loire		015	1 528
C.R. Écoche		086	371
C.R. Maizilly		131	273
C.R. Mars		141	533
C.R. Saint-Denis-de-Cabanne		215	1 357
C.R. Saint-Germain-la-Montagne		229	212
C.R. Saint-Hilaire-sous-Charlieu		236	390
C.R. Villers		333	506
FEURS	313	26	27 421
DONT PARTIE URBAINE		2	10 218
V. BALBIGNY	101	011	2 415
V. FEURS	203	094	7 803
DONT PARTIE RURALE		24	17 203
C.R. Bussièrès		029	1 332
C.R. Chambéon		041	360
C.R. Civers		065	1 007
C.R. Cleppé		066	404
C.R. Cottance		073	487
C.R. Épercieux-Saint-Paul		088	446
C.R. Essertines-en-Donzy		090	397
C.R. Mizérieux		143	245
C.R. Montchal		148	391
C.R. Montverdun		150	698

NOM DE LA ZONE DE PEUPEMENT INDUSTRIEL OU URBAIN, DE L'UNITÉ URBAINE OU DE LA COMMUNE	Code de la ZPIU ou de l'unité urbaine	Code de la commune ou nombre de communes	Population sans doubles comptes en 1990
---	--	---	--

C.R. Néronde		154	460
C.R. Nervieux		155	791
C.R. Panissières		165	2 867
C.R. Poncins		174	679
C.R. Pouilly-lès-Feurs		175	1 021
C.R. Rozier-en-Donzy		193	1 146
C.R. Saint-Barthélemy-Lestra		202	533
C.R. Saint-Étienne-le-Molard		219	625
C.R. Saint-Georges-de-Baroille		226	282
C.R. Saint-Marcel-de-Félines		254	700
C.R. Sainte-Agathe-en-Donzy		196	118
C.R. Salt-en-Donzy		296	412
C.R. Salvizinet		297	377
C.R. Violay		334	1 425
LYON	602	346	1 635 802
PARTIE URBAINE		139	1 460 445
PARTIE RURALE		207	175 357
DANS LE DEPARTEMENT		3	900
C.R. Châtelus		055	106
C.R. Dargoire		083	428
C.R. Tartaras		307	366
MONTBRISON	385	39	39 676
DONT PARTIE URBAINE		8	25 701
A. BOEN	109	3	4 594
C.U. Boën		019	3 256
C.U. Sainte-Agathe-la-Bouteresse		197	846
C.U. Trelins		313	492
A. MONTBRISON	301	3	17 456
C.U. Écotay-l'Olme		087	1 001
C.U. Montbrison		147	14 064
C.U. Savigneux		299	2 391
A. SAINT-ROMAIN-LE-PUY	107	2	3 651
C.U. Saint-Georges-Haute-Ville		228	1 035
C.U. Saint-Romain-le-Puy		285	2 616
DONT PARTIE RURALE		31	13 975
C.R. Ailleux		002	134
C.R. Arthun		009	450
C.R. Bard		012	518
C.R. Bussy-Albieux		030	448
C.R. Cezay		035	171
C.R. Chalaïn-d'Uzore		037	375
C.R. Champdieu		046	1 355
C.R. Côte-en-Couzan (La)		072	81
C.R. Débats-Rivière-d'Orpra		084	144
C.R. Essertines-en-Châteauneuf		089	521
C.R. Grézolles		106	250
C.R. Hôpital-sous-Rochefort (L')		109	124
C.R. Lavieu		117	56
C.R. Leigneux		119	328
C.R. Lézigneux		122	900
C.R. Luré		125	154
C.R. Marcilly-le-Châtel		134	856
C.R. Marcoux		136	522
C.R. Margerie-Chantagret		137	390
C.R. Nollieux		160	146
C.R. Palogneux		164	60
C.R. Pralong		179	614
C.R. Sail-sous-Couzan		195	1 068
C.R. Saint-Didier-sur-Rochefort		217	428
C.R. Saint-Georges-en-Couzan		227	539

42 - LOIRE

NOM DE LA ZONE DE PEUPLEMENT INDUSTRIEL OU URBAIN, DE L'UNITÉ URBAINE OU DE LA COMMUNE	Code de la ZPIU ou de l'unité urbaine	Code de la commune ou nombre de communes	Population sans doubles comptes en 1990
C.R. Saint-Germain-Laval		230	1 510
C.R. Saint-Julien-d'Odes		243	252
C.R. Saint-Laurent-Rochefort		252	279
C.R. Saint-Sixte		288	607
C.R. Saint-Thomas-la-Garde		290	506
C.R. Saint-Thurin		291	189
NOIRETABLE	017	4	2 786
C.R. Noiretable		159	1 719
C.R. Saint-Julien-la-Vêtre		245	506
C.R. Saint-Priest-la-Vêtre		278	120
C.R. Salles (Les)		295	441
ROANNE	518	65	122 090
PARTIE URBAINE		10	80 032
PARTIE RURALE		55	42 058
DANS LE DEPARTEMENT		59	119 200
DONT PARTIE URBAINE		10	80 032
V. COMMELLE-VERNAY	102	069	2 872
A. ROANNE	501	9	77 160
C.U. Coteau (Le)		071	7 469
C.U. Mably		127	8 291
C.U. Pouilly-les-Nonains		176	1 627
C.U. Renaison		182	2 563
C.U. Riorges		184	9 868
C.U. Roanne		187	41 756
C.U. Saint-Haon-le-Châtel		232	535
C.U. Saint-Léger-sur-Roanne		253	947
C.U. Villereis		332	4 104
DONT PARTIE RURALE		49	39 168
C.R. Ambierle		003	1 763
C.R. Bénisson-Dieu (La)		016	391
C.R. Boyer		025	126
C.R. Briennon		026	1 652
C.R. Bully		027	269
C.R. Changy		049	606
C.R. Cordelle		070	749
C.R. Coutouvre		074	1 052
C.R. Crozet-sur-Gand		077	208
C.R. Crozet (Le)		078	292
C.R. Fourneaux		098	528
C.R. Lay		118	687
C.R. Lentigny		120	1 411
C.R. Machezal		128	306
C.R. Montagny		145	1 124
C.R. Nandax		152	283
C.R. Neaux		153	446
C.R. Neulise		156	1 153
C.R. Noailly		157	727
C.R. Noës (Les)		158	148
C.R. Notre-Dame-de-Boisset		161	404
C.R. Ouches		162	1 002
C.R. Pacaudière (La)		163	1 182
C.R. Parigny		166	503
C.R. Perreux		170	1 985
C.R. Pinay		171	280
C.R. Pradines		178	604
C.R. Régnay		181	1 805
C.R. Saint-Alban-les-Eaux		198	843
C.R. Saint-André-d'Apchon		199	1 720

NOM DE LA ZONE DE PEUPLEMENT INDUSTRIEL OU URBAIN, DE L'UNITÉ URBAINE OU DE LA COMMUNE	Code de la ZPIU ou de l'unité urbaine	Code de la commune ou nombre de communes	Population sans doubles comptes en 1990
C.R. Saint-Bonnet-des-Quarts		203	366
C.R. Saint-Cyr-de-Favières		212	710
C.R. Saint-Cyr-de-Valorges		213	277
C.R. Saint-Forgeux-Lespinasse		220	416
C.R. Saint-Germain-Lespinasse		231	1 063
C.R. Saint-Haon-le-Vieux		233	789
C.R. Saint-Jean-Saint-Maurice-sur-Loire		239	1 061
C.R. Saint-Jodard		241	421
C.R. Saint-Just-la-Pendue		249	1 466
C.R. Saint-Martin-d'Estréaux		257	1 090
C.R. Saint-Paul-de-Vézelin		268	308
C.R. Saint-Pierre-la-Noaille		273	298
C.R. Saint-Priest-la-Roche		277	285
C.R. Saint-Romain-la-Motte		284	1 352
C.R. Saint-Symphorien-de-Lay		289	1 489
C.R. Saint-Vincent-de-Boisset		294	811
C.R. Vendranges		325	226
C.R. Villemontais		331	887
C.R. Vougy		338	1 604
ROUSSILLON	479	59	78 995
PARTIE URBAINE		16	47 574
PARTIE RURALE		43	31 421
DANS LE DEPARTEMENT		14	11 967
DONT PARTIE URBAINE		4	6 328
V. PELUSSIN	104	168	3 132
A. ROUSSILLON	456	11	34 130
DONT DANS LE DEPARTEMENT		3	3 196
C.U. Chavanay		056	2 071
C.U. Saint-Michel-sur-Rhône		265	613
C.U. Vérin		327	512
DONT PARTIE RURALE		10	5 639
C.R. Bessey		018	263
C.R. Chapelle-Villars (La)		051	262
C.R. Chuyer		064	457
C.R. Lupé		124	208
C.R. Maclas		129	1 289
C.R. Mallevial		132	427
C.R. Roisey		191	626
C.R. Saint-Appolinard		201	427
C.R. Saint-Pierre-de-Boeuf		272	1 174
C.R. Véranne		326	506
SAINT-CHAMOND	492	21	89 161
PARTIE URBAINE		10	81 795
PARTIE RURALE		11	7 366
DANS LE DEPARTEMENT		20	88 507
A. SAINT-CHAMOND	502	10	81 795
C.U. Châteauneuf		053	1 351
C.U. Farnay		093	982
C.U. Genilac		225	2 860
C.U. Grand-Croix (La)		103	4 983
C.U. Horne (L')		110	4 689
C.U. Lorette		123	5 082
C.U. Rive-de-Gier		186	15 623
C.U. Saint-Chamond		207	38 878
C.U. Saint-Martin-la-Plaine		259	3 168
C.U. Saint-Paul-en-Jarez		271	4 179
DONT PARTIE RURALE		10	6 712
C.R. Cellieu		032	1 228
C.R. Chagnon		036	313
C.R. Doizieux		085	594
C.R. Pavezin		167	245
C.R. Saint-Joseph		242	1 414

42 - LOIRE

NOM DE LA ZONE DE PEUPLEMENT INDUSTRIEL OU URBAIN, DE L'UNITÉ URBAINE OU DE LA COMMUNE	Code de la ZPIU ou de l'unité urbaine	Code de la commune ou nombre de communes	Population sans doubles comptes en 1990
C.R. Saint-Romain-en-Jarez		283	813
C.R. Sainte-Croix-en-Jarez		210	329
C.R. Terrasse-sur-Dorlay (La)		308	545
C.R. Valfleury		320	486
C.R. Valla-en-Gier (La)		322	745
SAINT-ETIENNE	590	115	476 859
PARTIE URBAINE		41	421 272
PARTIE RURALE		74	55 587
DANS LE DEPARTEMENT		82	412 480
DONT PARTIE URBAINE		29	378 641
V. CHAZELLES-SUR-LYON	111	059	4 895
A. MONTROND-LES-BAINS	110	2	4 778
C.U. Montrond-les-Bains		149	3 627
C.U. Saint-André-le-Puy		200	1 151
A. SAINT-ETIENNE	701	15	313 338
C.U. Chambon-Fegerolles (Le)		044	16 070
C.U. Etrat (L')		092	2 524
C.U. Firminy		095	23 123
C.U. Fraisses		099	3 897
C.U. Ricamarie (La)		183	10 246
C.U. Roche-la-Molière		189	10 103
C.U. Saint-Étienne		218	199 396
C.U. Saint-Genest-Lerpt		223	5 482
C.U. Saint-Jean-Bonnefonds		237	6 412
C.U. Saint-Priest-en-Jarez		275	5 673
C.U. Sorbiers		302	7 101
C.U. Talaudière (La)		305	5 935
C.U. Tour-en-Jarez (La)		311	1 123
C.U. Unieux		316	8 064
C.U. Villars		330	8 189
A. SAINT-GALMIER	202	2	5 372
C.U. Chamboeuf		043	1 100
C.U. Saint-Galmier		222	4 272
V. SAINT-HEAND	106	234	3 625
A. SAINT-JUST-SAINT-RAMBERT	401	7	43 500
C.U. Andrézieux-Bouthéon		005	9 407
C.U. Bonson		022	3 880
C.U. Fouillouse (La)		097	4 035
C.U. Saint-Cyprien		211	2 005
C.U. Saint-Just-Saint-Rambert		279	12 299
C.U. Sury-le-Comtal		304	4 592
C.U. Veauché		323	7 282
V. SAINT-MARCELLIN-EN-FOREZ	105	256	3 133
DONT PARTIE RURALE		53	33 839
C.R. Aboën		001	186
C.R. Apinac		006	330
C.R. Avezieux		010	1 175
C.R. Bellegarde-en-Forez		013	1 283
C.R. Bessat (Le)		017	250
C.R. Boisset-lès-Montrond		020	670
C.R. Boisset-Saint-Priest		021	793
C.R. Caloire		031	227
C.R. Chalain-le-Comtal		038	385
C.R. Chambles		042	624
C.R. Chenereilles		060	264
C.R. Crainvilleux		075	752
C.R. Cuzieu		081	1 155
C.R. Estivareilles		091	558
C.R. Fontanès		096	525

NOM DE LA ZONE DE PEUPLEMENT INDUSTRIEL OU URBAIN, DE L'UNITÉ URBAINE OU DE LA COMMUNE	Code de la ZPIU ou de l'unité urbaine	Code de la commune ou nombre de communes	Population sans doubles comptes en 1990
C.R. Gimond (La)		100	221
C.R. Grammond		102	684
C.R. Gumières		107	257
C.R. Hôpital-le-Grand (L)		108	506
C.R. Jonzieux		115	1 034
C.R. Luriecq		126	625
C.R. Magneux-Haute-Rive		130	259
C.R. Marcenod		133	410
C.R. Marclopt		135	288
C.R. Maringes		138	464
C.R. Marthes		139	1 094
C.R. Marols		140	310
C.R. Merle		142	233
C.R. Périgneux		169	896
C.R. Planfoy		172	778
C.R. Précieux		180	764
C.R. Rivas		185	397
C.R. Rozier-Côtes-d'Aurec		192	264
C.R. Saint-Bonnet-le-Château		204	1 687
C.R. Saint-Bonnet-les-Oules		206	982
C.R. Saint-Christo-en-Jarez		208	1 288
C.R. Saint-Cyr-les-Vignes		214	643
C.R. Saint-Genest-Malifaux		224	2 384
C.R. Saint-Jean-Soleymieux		240	683
C.R. Saint-Laurent-la-Conche		251	430
C.R. Saint-Maurice-en-Gourgois		262	1 006
C.R. Saint-Médard-en-Forez		264	708
C.R. Saint-Nizier-de-Fornas		266	514
C.R. Saint-Paul-en-Cornillon		270	1 122
C.R. Saint-Régis-du-Coin		280	283
C.R. Saint-Romain-les-Atheux		286	780
C.R. Soleymieux		301	387
C.R. Tarentaise		306	330
C.R. Tourette (La)		312	389
C.R. Unias		315	204
C.R. Veauchette		324	767
C.R. Versanne (La)		329	308
C.R. Viricelles		335	283
SAINT-JUST-EN-CHEVALET	020	5	3 016
DANS LE DEPARTEMENT		4	2 507
C.R. Chausseterre		339	277
C.R. Saint-Just-en-Chevalet		248	1 422
C.R. Saint-Priest-la-Prugne		276	505
C.R. Saint-Romain-d'Urfé		282	303
THIERS	387	27	40 514
PARTIE URBAINE		5	25 996
PARTIE RURALE		22	14 518
DANS LE DEPARTEMENT		2	111
C.R. Chamba (La)		040	56
C.R. Chambonie (La)		045	55

43 - HAUTE-LOIRE

NOM DE LA ZONE DE PEUPEMENT INDUSTRIEL OU URBAIN, DE L'UNITÉ URBAINE OU DE LA COMMUNE	Code de la ZPIU ou de l'unité urbaine	Code de la commune ou nombre de communes	Population sans doubles comptes en 1990
---	--	---	--

BRASSAC-LES-MINES	188	19	15 133
PARTIE URBAINE		5	9 753
PARTIE RURALE		14	5 380
DANS LE DEPARTEMENT		11	9 563
A BRASSAC-LES-MINES	271	5	9 753
DONT DANS LE DEPARTEMENT		4	6 307
C.U. Bourmoncle-Saint-Pierre		038	994
C.U. Frugerès-les-Mines		099	567
C.U. Sainte-Florine		185	3 021
C.U. Vergongheon		258	1 725
DONT PARTIE RURALE		7	3 256
C.R. Auzon		016	920
C.R. Chambezou		050	80
C.R. Chassignolles		064	109
C.R. Lempdes		120	1 403
C.R. Saint-Géron		191	161
C.R. Saint-Hilaire		193	197
C.R. Vézézoux		261	386
BRIOUDE	152	11	12 065
V. BRIOUDE	203	040	7 285
DONT PARTIE RURALE		10	4 780
C.R. Azérat		017	285
C.R. Beaumont		022	231
C.R. Cohade		074	591
C.R. Fontannes		096	774
C.R. Javaugues		105	145
C.R. Lamothe		110	627
C.R. Paulhac		147	561
C.R. Saint-Laurent-Chabreuges		207	271
C.R. Vieille-Brioude		262	1 007
C.R. Villeneuve-d'Allier		264	288
CRAPONNE-SUR-ARZON	019	1	3 008
V. CRAPONNE-SUR-ARZON	102	080	3 008
LANGÉAC-PAULHAGUET	115	13	9 342
V. LANGÉAC	106	112	4 195
DONT PARTIE RURALE		12	5 147
C.R. Aubazat		011	155
C.R. Chanteuges		056	376
C.R. Chilhac		070	181
C.R. Couteuges		079	313
C.R. Lavoûte-Chilhac		118	286
C.R. Mazeyrat-d'Allier		132	1 153
C.R. Paulhaguet		148	921
C.R. Prades		155	57
C.R. Saint-Georges-d'Aurac		188	427
C.R. Saint-Julien-des-Chazes		202	92
C.R. Salzuit		232	354
C.R. Siaugues-Sainte-Marie		239	832
MASSIAC	022	4	3 054
DANS LE DEPARTEMENT		2	832
C.R. Blesle		033	703
C.R. Grenier-Montgon		103	129

NOM DE LA ZONE DE PEUPEMENT INDUSTRIEL OU URBAIN, DE L'UNITÉ URBAINE OU DE LA COMMUNE	Code de la ZPIU ou de l'unité urbaine	Code de la commune ou nombre de communes	Population sans doubles comptes en 1990
---	--	---	--

PUY-EN-VELAY (LE)	466	39	70 336
A. PUY-EN-VELAY (LE)	401	10	43 499
C.U. Aiguilhe		002	1 452
C.U. Brives-Charensac		041	4 399
C.U. Ceyszac		045	407
C.U. Chadrac		046	3 075
C.U. Coubon		078	2 562
C.U. Espaly-Saint-Marcel		089	3 516
C.U. Monteil (Le)		140	535
C.U. Polignac		152	2 384
C.U. Puy-en-Velay (Le)		157	21 743
C.U. Vals-près-le-Puy		251	3 426
DONT PARTIE RURALE		29	26 837
C.R. Arzac-en-Velay		010	870
C.R. Beaulieu		021	836
C.R. Blanzac		030	214
C.R. Blavozy		032	1 163
C.R. Borne		036	302
C.R. Chadron		047	204
C.R. Chaspinhac		061	484
C.R. Chaspuzac		062	480
C.R. Cussac-sur-Loire		084	1 358
C.R. Lantriac		113	1 468
C.R. Laussonne		115	1 063
C.R. Lavoûte-sur-Loire		119	697
C.R. Malrevers		126	592
C.R. Monastier-sur-Gazeille (Le)		135	1 828
C.R. Pertuis (Le)		150	327
C.R. Queyrières		158	232
C.R. Rosières		165	1 305
C.R. Saint-Christophe-sur-Dolaison		174	919
C.R. Saint-Étienne-Lardeyrol		181	561
C.R. Saint-Germain-Laprade		190	2 739
C.R. Saint-Hostien		194	578
C.R. Saint-Julien-Chapteuil		200	1 664
C.R. Saint-Paulien		216	1 872
C.R. Saint-Pierre-Eynac		218	775
C.R. Saint-Vidal		229	319
C.R. Saint-Vincent		230	806
C.R. Sanssac-l'Église		233	837
C.R. Saignac-sur-Loire		241	1 029
C.R. Vorey		267	1 315

43 - HAUTE-LOIRE

NOM DE LA ZONE DE PEUPEMENT INDUSTRIEL OU URBAIN, DE L'UNITÉ URBAINE OU DE LA COMMUNE	Code de la ZPIU ou de l'unité urbaine	Code de la commune ou nombre de communes	Population sans doubles comptes en 1990
---	--	---	--

SAINT-ETIENNE	590	115	476 859
PARTIE URBAINE		41	421 272
PARTIE RURALE		74	55 587
DANS LE DEPARTEMENT		31	60 889
DONT PARTIE URBAINE		11	39 869
V. AUREC-SUR-LOIRE	107	012	4 510
V. CHAMBON-SUR-LIGNON (LE)	101	051	2 854
V. DUNIERES	103	087	3 009
A. MONISTROL-SUR-LOIRE	204	2	9 135
C.U. Bas-en-Basset		020	2 955
C.U. Monistrol-sur-Loire		137	6 180
A. SAINT-DIDIER-EN-VELAY	105	2	3 797
C.U. Saint-Didier-en-Velay		177	2 723
C.U. Séauve-sur-Semène (La)		236	1 074
V. SAINT-JUST-MALMONT	104	205	3 668
A. SAINTE-SIGOLENE	202	2	6 778
C.U. Saint-Pal-de-Mons		213	1 542
C.U. Sainte-Sigolène		224	5 236
V. YSSINGEAUX	201	268	6 118
DONT PARTIE RURALE		20	21 020
C.R. Beaux		024	640
C.R. Beauzac		025	1 955
C.R. Bessamorel		028	275
C.R. Chamalières-sur-Loire		049	385
C.R. Chapelle-d'Aurec (La)		058	406
C.R. Grazac		102	627
C.R. Lapte		114	1 107
C.R. Malvallette		127	345
C.R. Montfaucon-en-Velay		141	1 381
C.R. Pont-Salomon		153	1 637
C.R. Raucoüles		159	684
C.R. Retourmac		162	2 270
C.R. Riotord		163	1 228
C.R. Saint-Farréol-d'Auroure		184	1 775
C.R. Saint-Maurice-de-Lignon		211	1 635
C.R. Saint-Romain-Lachalm		223	693
C.R. Saint-Victor-Malescours		227	476
C.R. Solignac-sous-Roche		240	121
C.R. Tence		244	2 788
C.R. Villettes (Les)		265	592

NOM DE LA ZONE DE PEUPEMENT INDUSTRIEL OU URBAIN, DE L'UNITÉ URBAINE OU DE LA COMMUNE	Code de la ZPIU ou de l'unité urbaine	Code de la commune ou nombre de communes	Population sans doubles comptes en 1990
---	--	---	--

44 - LOIRE-ATLANTIQUE

NOM DE LA ZONE DE PEUPEMENT INDUSTRIEL OU URBAIN, DE L'UNITÉ URBAINE OU DE LA COMMUNE	Code de la ZPIU ou de l'unité urbaine		Population sans doubles comptes en 1990
	Code de la commune ou nombre de communes		
ANCENIS	431	34	55 652
PARTIE URBAINE		5	14 982
PARTIE RURALE		29	40 670
DANS LE DEPARTEMENT		17	31 218
A. ANCENIS	212	2	9 258
C.U. Ancenis		003	6 896
C.U. Saint-Géréon		160	2 362
DONT PARTIE RURALE		15	21 960
C.R. Anetz		004	1 285
C.R. Belligné		011	1 430
C.R. Bonneauvre		017	532
C.R. Chapelle-Saint-Sauveur (La)		034	618
C.R. Couffé		048	1 805
C.R. Maumusson		093	833
C.R. Mésanger		096	3 068
C.R. Montrelais		104	587
C.R. Oudon		115	2 353
C.R. Pouillé-les-Côteaux		134	672
C.R. Roche-Blanche (La)		222	930
C.R. Rouxière (La)		147	773
C.R. Saint-Herblon		163	1 921
C.R. Saint-Mars-la-Jaille		180	2 114
C.R. Varades		213	3 039
ANGERS	583	167	400 764
PARTIE URBAINE		28	267 018
PARTIE RURALE		139	133 746
DANS LE DEPARTEMENT		1	734
C.R. Fresne-sur-Loire (Le)		060	734
CHATEAUBRIANT	358	18	33 738
PARTIE URBAINE		1	12 783
PARTIE RURALE		17	20 955
DANS LE DEPARTEMENT		17	32 952
V. CHATEAUBRIANT	302	036	12 783
DONT PARTIE RURALE		16	20 169
C.R. Erbray		054	2 392
C.R. Issé		075	1 821
C.R. Louisfert		085	817
C.R. Lusanger		086	926
C.R. Meilleraye-de-Bretagne (La)		095	1 097
C.R. Moisson-la-Rivière		099	1 810
C.R. Noyal-sur-Brutz		112	443
C.R. Rougé		146	2 167
C.R. Ruffigné		148	624
C.R. Saint-Aubin-des-Châteaux		153	1 346
C.R. Saint-Vincent-des-Landes		193	1 437
C.R. Sion-les-Mines		197	1 499
C.R. Soudan		199	2 072
C.R. Soulvache		200	402
C.R. Treffieux		208	626
C.R. Villepot		218	690
CLISSON	238	7	18 396
PARTIE URBAINE		4	13 637
PARTIE RURALE		3	4 759
DANS LE DEPARTEMENT		5	14 660
A. CLISSON	358	4	13 637
DONT DANS LE DEPARTEMENT		3	11 010
C.U. Clisson		043	5 495
C.U. Gétigné		063	2 912
C.U. Gorges		064	2 603
DONT PARTIE RURALE		2	3 650
C.R. Boussay		022	2 316
C.R. Saint-Hilaire-de-Clisson		165	1 334

NOM DE LA ZONE DE PEUPEMENT INDUSTRIEL OU URBAIN, DE L'UNITÉ URBAINE OU DE LA COMMUNE	Code de la ZPIU ou de l'unité urbaine		Population sans doubles comptes en 1990
	Code de la commune ou nombre de communes		
NANTES	596	121	718 219
PARTIE URBAINE		36	567 238
PARTIE RURALE		85	150 981
DANS LE DEPARTEMENT		111	706 673
DONT PARTIE URBAINE		36	567 238
A. BERNERIE-EN-RETZ (La)	101	2	2 567
C.U. Bernerie-en-Retz (La)		012	1 828
C.U. Moutiers-en-Retz (Les)		106	739
V. BLAIN	209	015	7 434
A. BOUAYE	301	3	11 683
C.U. Bouaye		018	4 815
C.U. Pont-Saint-Martin		130	3 835
C.U. Saint-Aignan-Grandlieu		150	3 033
V. CHEVROLIERE (La)	105	041	4 272
V. LOROUX-BOTTEREAU (LE)	106	084	4 353
V. MACHECOUL	201	087	5 072
A. NANTES	701	20	496 078
C.U. Basse-Goulaine		009	5 910
C.U. Bouguenais		020	15 099
C.U. Carquefou		026	12 877
C.U. Chapelle-sur-Erdre (La)		035	14 830
C.U. Couéron		047	16 319
C.U. Haute-Goulaine		071	3 823
C.U. Indre		074	3 262
C.U. Montagne (La)		101	5 555
C.U. Nantes		109	244 995
C.U. Orvault		114	23 115
C.U. Pellerin (Le)		120	3 712
C.U. Rezé		143	33 262
C.U. Saint-Herblain		162	42 774
C.U. Saint-Jean-de-Boiseau		166	4 120
C.U. Saint-Sébastien-sur-Loire		190	22 202
C.U. Sainte-Luce-sur-Loire		172	9 648
C.U. Sautron		194	6 026
C.U. Sorinières (Les)		198	5 174
C.U. Thouaré-sur-Loire		204	5 140
C.U. Vertou		215	18 235
V. NORT-SUR-ERDRE	203	110	5 362
V. SAINT-ETIENNE-DE-MONTLUC	205	158	5 759
V. SAINT-JULIEN-DE-CONCELLES	204	169	5 418
V. SAINT-PHILBERT-DE-GRAND-LIEU	202	188	5 159
V. SAINTE-PAZANNE	104	186	3 159
V. SUCE-SUR-ERDRE	107	201	4 806
V. VALLET	206	212	6 116
DONT PARTIE RURALE		75	139 435
C.R. Aigrefeuille-sur-Maine		002	1 987
C.R. Arthon-en-Retz		005	2 321
C.R. Barbechat		008	905
C.R. Bignon (Le)		014	2 378
C.R. Boissière-du-Doré (La)		016	627
C.R. Bouée		019	618
C.R. Bourgneuf-en-Retz		021	2 346
C.R. Bouvron		023	2 402
C.R. Brains		024	1 889
C.R. Casson		027	1 202
C.R. Cellier (Le)		028	3 139
C.R. Chapelle-Basse-Mer (La)		029	4 012
C.R. Chapelle-Heulin (La)		032	1 838
C.R. Châteaubleud		037	2 357
C.R. Cheix-en-Retz		039	442

44 - LOIRE-ATLANTIQUE

NOM DE LA ZONE DE PEULEMENT INDUSTRIEL OU URBAIN, DE L'UNITÉ URBAINE OU DE LA COMMUNE	Code de la ZPIU ou de l'unité urbaine	Code de la commune ou nombre de communes	Population sans doubles comptes en 1990
---	--	---	--

C.R. Chéméré	040		1 447
C.R. Chevallerais (La)	221		652
C.R. Corcoué-sur-Logne	156		1 959
C.R. Cordemais	045		2 374
C.R. Derval	051		2 558
C.R. Fay-de-Bretagne	056		2 388
C.R. Fresnay-en-Retz	059		848
C.R. Gâvre (Le)	062		995
C.R. Geneston	223		1 958
C.R. Grandchamps-des-Fontaines	066		2 464
C.R. Grignonais (La)	224		1 016
C.R. Haie-Fouassière (La)	070		2 911
C.R. Héric	073		3 378
C.R. Jans	076		1 041
C.R. Joué-sur-Erdre	077		1 740
C.R. Landreau (Le)	079		2 026
C.R. Legé	081		3 532
C.R. Ligné	082		2 730
C.R. Limouzinière (La)	083		1 279
C.R. Maisdon-sur-Sèvre	088		1 985
C.R. Malville	089		2 860
C.R. Mame (La)	090		835
C.R. Marsac-sur-Don	091		1 192
C.R. Mauves-sur-Loire	094		2 138
C.R. Monnières	100		1 379
C.R. Montbert	102		2 246
C.R. Mouzeil	107		1 190
C.R. Mouzillon	108		1 679
C.R. Notre-Dame-des-Landes	111		1 527
C.R. Nozay	113		3 050
C.R. Pallet (Le)	117		2 070
C.R. Petit-Mars	122		2 309
C.R. Planche (La)	127		2 052
C.R. Plessé	128		3 298
C.R. Port-Saint-Père	133		1 695
C.R. Puceul	138		599
C.R. Regrippière (La)	140		1 093
C.R. Remaudière (La)	141		795
C.R. Remouillé	142		1 231
C.R. Rouans	145		1 891
C.R. Saffré	149		2 608
C.R. Saint-Colomban	155		1 889
C.R. Saint-Étienne-de-Mer-Morte	157		1 041
C.R. Saint-Fiacre-sur-Maine	159		935
C.R. Saint-Hilaire-de-Chaléons	164		1 333
C.R. Saint-Léger-les-Vignes	171		946
C.R. Saint-Lumine-de-Clisson	173		1 255
C.R. Saint-Lumine-de-Coutais	174		1 175
C.R. Saint-Mars-de-Coutais	178		1 744
C.R. Saint-Mars-du-Désert	179		3 127
C.R. Saint-Même-le-Tenu	181		870
C.R. Teillé	202		1 271
C.R. Temple-de-Bretagne (Le)	203		1 420
C.R. Touches (Les)	205		1 935
C.R. Touvois	206		1 340

NOM DE LA ZONE DE PEULEMENT INDUSTRIEL OU URBAIN, DE L'UNITÉ URBAINE OU DE LA COMMUNE	Code de la ZPIU ou de l'unité urbaine	Code de la commune ou nombre de communes	Population sans doubles comptes en 1990
---	--	---	--

C.R. Treillières		209	4 511
C.R. Vay		214	1 122
C.R. Vieillevigne		216	3 127
C.R. Vigneux-de-Bretagne		217	4 026
C.R. Vue		220	887
PORNIC-SAINT-BREVIN-LES-PINS	375	11	37 253
DONT PARTIE URBAINE		6	26 969
V. PAMBOEUF	102	116	2 842
V. PORNIC	213	131	9 815
A. SAINT-BREVIN-LES-PINS	303	4	14 312
C.U. Plaine-sur-Mer (La)		126	2 104
C.U. Préfailles		136	857
C.U. Saint-Brevin-les-Pins		154	8 688
C.U. Saint-Michel-Chef-Chef		182	2 663
DONT PARTIE RURALE		5	10 284
C.R. Chauvé		038	1 589
C.R. Corsept		046	1 633
C.R. Frossay		061	2 099
C.R. Saint-Père-en-Retz		187	3 250
C.R. Saint-Viaud		192	1 713
REDON	434	34	58 518
PARTIE URBAINE		2	12 177
PARTIE RURALE		32	46 341
DANS LE DEPARTEMENT		5	11 998
A. REDON	356	2	12 177
DONT DANS LE DEPARTEMENT		1	2 917
C.U. Saint-Nicolas-de-Redon		185	2 917
DONT PARTIE RURALE		4	9 081
C.R. Avessac		007	2 233
C.R. Fégréac		057	1 874
C.R. Guémené-Pentago		067	4 464
C.R. Massérac		092	510

44 - LOIRE-ATLANTIQUE

NOM DE LA ZONE DE PEUPLEMENT INDUSTRIEL OU URBAIN, DE L'UNITÉ URBAINE OU DE LA COMMUNE	Code de la ZPIU ou de l'unité urbaine	Code de la commune ou nombre de communes	Population sans doubles comptes en 1990
--	--	---	--

SAINT-NAZAIRE	557	44	213 580
PARTIE URBAINE		19	163 438
PARTIE RURALE		25	50 142
DANS LE DEPARTEMENT		37	202 729
DONT PARTIE URBAINE		19	163 438
V. PONTCHATEAU	210	129	7 549
V. SAINT-GILDAS-DES-BOIS	103	161	3 126
A. SAINT-MALO-DE-GUERSAC	208	2	7 288
C.U. Saint-Joachim		168	3 994
C.U. Saint-Malo-de-Guersac		176	3 294
A. SAINT-NAZAIRE	601	10	131 511
C.U. Batz-sur-Mer		010	2 734
C.U. Baule-Escoublac (La)		055	14 845
C.U. Croisic (Le)		049	4 428
C.U. Donges		052	6 377
C.U. Guérande		069	11 665
C.U. Montoir-de-Bretagne		103	6 585
C.U. Pomichet		132	8 133
C.U. Pouliguen (Le)		135	4 912
C.U. Saint-Nazaire		184	64 812
C.U. Trignac		210	7 020
A. SAVENAY	211	2	7 563
C.U. Chapelle-Launay (La)		033	2 249
C.U. Savenay		195	5 314
A. TURBALLE (LA)	207	3	6 401
C.U. Mesquer		097	1 372
C.U. Piriac-sur-Mer		125	1 442
C.U. Turballe (La)		211	3 587
DONT PARTIE RURALE		18	39 291
C.R. Assérac		006	1 239
C.R. Besné		013	2 059
C.R. Campbon		025	2 918
C.R. Chapelle-des-Marais (La)		030	3 206
C.R. Crossac		050	2 277
C.R. Dreiléac		053	1 296
C.R. Guenrouet		068	2 383
C.R. Herbignac		072	4 175
C.R. Lavau-sur-Loire		080	637
C.R. Missillac		098	3 915
C.R. Prinquiau		137	2 175
C.R. Quilly		139	859
C.R. Saint-André-des-Eaux		151	2 919
C.R. Saint-Lyphard		175	2 889
C.R. Saint-Molf		183	1 154
C.R. Sainte-Anne-sur-Brivet		152	2 093
C.R. Sainte-Reine-de-Bretagne		189	1 779
C.R. Sévérac		196	1 318

NOM DE LA ZONE DE PEUPLEMENT INDUSTRIEL OU URBAIN, DE L'UNITÉ URBAINE OU DE LA COMMUNE	Code de la ZPIU ou de l'unité urbaine	Code de la commune ou nombre de communes	Population sans doubles comptes en 1990
--	--	---	--

45 - LOIRET

NOM DE LA ZONE DE PEUPLEMENT INDUSTRIEL OU URBAIN, DE L'UNITÉ URBAINE OU DE LA COMMUNE	Code de la ZPIU ou de l'unité urbaine	Code de la commune ou nombre de communes	Population sans doubles comptes en 1990
--	--	---	--

GIEN	409	24	46 217
DONT PARTIE URBAINE		5	28 657
V. BRIARE	202	053	6 070
V. CHATILLON-SUR-LOIRE	104	087	2 822
A. GIEN	302	3	19 765
C.U. Gien		155	16 477
C.U. Nevoy		227	1 007
C.U. Poilly-lez-Gien		254	2 281
DONT PARTIE RURALE		19	17 560
C.R. Autry-le-Châtel		016	919
C.R. Batilly-en-Puisaye		023	95
C.R. Beaulieu-sur-Loire		029	1 644
C.R. Boismorand		036	574
C.R. Bonny-sur-Loire		040	1 921
C.R. Bussière (La)		060	715
C.R. Choux (Les)		096	377
C.R. Coulons		108	2 258
C.R. Dampierre-en-Burly		122	915
C.R. Faverelles		141	172
C.R. Langesse		180	88
C.R. Ousson-sur-Loire		238	621
C.R. Ouzouer-sur-Loire		244	2 310
C.R. Ouzouer-sur-Trézée		245	1 185
C.R. Saint-Brisson-sur-Loire		271	1 021
C.R. Saint-Firmin-sur-Loire		276	509
C.R. Saint-Florent		277	450
C.R. Saint-Gondon		280	778
C.R. Saint-Martin-sur-Ocre		291	1 008
MONTARGIS	515	115	117 369
PARTIE URBAINE		15	67 987
PARTIE RURALE		100	49 382
DANS LE DEPARTEMENT		92	105 657
DONT PARTIE URBAINE		15	67 987
A. CHATILLON-COIGNY	105	2	2 855
C.U. Châtillon-Cogny		085	1 903
C.U. Sainte-Geneviève-des-Bois		278	952
V. COURTENAY	108	115	3 292
A. FERRIERES	110	2	4 059
C.U. Ferrières		145	2 896
C.U. Fontenay-sur-Loing		148	1 163
V. LORRIS	103	187	2 620
A. MONTARGIS	501	8	52 804
C.U. Amilly		004	11 029
C.U. Cepoy		061	1 993
C.U. Châlette-sur-Loing		068	14 591
C.U. Conflans-sur-Loing		102	286
C.U. Corquilleroy		104	1 893
C.U. Montargis		208	15 020
C.U. Pannes		247	2 861
C.U. Villamandeur		338	5 131
V. NOGENT-SUR-VERNISSON	101	229	2 357
DONT PARTIE RURALE		77	37 670
C.R. Adon		001	189
C.R. Aillant-sur-Milleron		002	302
C.R. Bazoches-sur-le-Betz		026	518
C.R. Beauchamps-sur-Huillard		027	266
C.R. Bellegarde		031	1 442
C.R. Bignon-Mirabeau (Le)		032	197
C.R. Chailly-en-Gâtinais		066	459
C.R. Champoulet		070	72
C.R. Chantecoq		073	355
C.R. Chapelle-Saint-Sépulcre (La)		076	225

NOM DE LA ZONE DE PEUPLEMENT INDUSTRIEL OU URBAIN, DE L'UNITÉ URBAINE OU DE LA COMMUNE	Code de la ZPIU ou de l'unité urbaine	Code de la commune ou nombre de communes	Population sans doubles comptes en 1990
--	--	---	--

C.R. Chapelle-sur-Aveyron (La)		077	361
C.R. Chapelon		078	221
C.R. Charme (Le)		079	141
C.R. Châteaurenard		083	2 302
C.R. Chevannes		091	230
C.R. Chevillon-sur-Huillard		092	1 043
C.R. Chevy-sous-le-Bignon		094	171
C.R. Chuelles		097	775
C.R. Corbeilles		103	1 452
C.R. Cortrat		105	78
C.R. Cour-Marigny (La)		112	262
C.R. Courtemaux		113	215
C.R. Courtempierre		114	171
C.R. Dammarie-sur-Loing		121	380
C.R. Douchy		129	982
C.R. Ervauxville		136	299
C.R. Feins-en-Gâtinais		143	59
C.R. Foucherolles		149	90
C.R. Girolles		156	545
C.R. Gondreville		158	344
C.R. Griselles		161	532
C.R. Gy-les-Nonains		165	565
C.R. Ladon		178	1 212
C.R. Lombreuil		185	199
C.R. Lorcy		186	433
C.R. Louzouer		189	226
C.R. Melleroy		199	464
C.R. Mérinville		201	88
C.R. Mignéres		206	292
C.R. Mignerette		207	247
C.R. Montbouy		210	629
C.R. Montcorbon		211	432
C.R. Montcresson		212	1 161
C.R. Montereau		213	503
C.R. Mormant-sur-Vernisson		216	116
C.R. Moulinet-sur-Solin (Le)		218	120
C.R. Moulon		219	172
C.R. Nargis		222	931
C.R. Nesploy		223	195
C.R. Noyers		230	543
C.R. Ousoy-en-Gâtinais		239	333
C.R. Ouzouer-des-Champs		242	217
C.R. Paucourt		249	758
C.R. Pers-en-Gâtinais		250	146
C.R. Pressigny-les-Pins		257	396
C.R. Quiers-sur-Bézonde		259	898
C.R. Rosoy-le-Vieil		265	235
C.R. Saint-Firmin-des-Bois		275	362
C.R. Saint-Germain-des-Prés		279	1 578
C.R. Saint-Hilaire-les-Andrésis		281	558
C.R. Saint-Hilaire-sur-Puiseaux		283	140
C.R. Saint-Loup-de-Gonois		287	83
C.R. Saint-Maurice-sur-Aveyron		292	721
C.R. Saint-Maurice-sur-Fessard		293	784
C.R. Sceaux-du-Gâtinais		303	447

45 - LOIRET

NOM DE LA ZONE DE PEUPEMENT INDUSTRIEL OU URBAIN, DE L'UNITÉ URBAINE OU DE LA COMMUNE	Code de la ZPIU ou de l'unité urbaine	Code de la commune ou nombre de communes	Population sans doubles comptes en 1990
---	--	---	--

C.R. Seille-en-Hermoy (La)		306	515
C.R. Seille-sur-le-Bied (La)		307	625
C.R. Solterre		312	369
C.R. Thimory		321	432
C.R. Thorailles		322	85
C.R. Treilles-en-Gâtinais		328	276
C.R. Triguères		329	1 122
C.R. Varennes-Changy		332	1 259
C.R. Vieilles-Maisons-sur-Joudry		334	345
C.R. Villemoutiers		339	543
C.R. Villevoques		343	209
C.R. Vimory		345	1 028
NEMOURS	388	26	40 582
PARTIE URBAINE		7	31 698
PARTIE RURALE		19	8 884
DANS LE DEPARTEMENT		2	2 770
A. SOUPPES-SUR-LOING	263	2	7 239
DONT DANS LE DEPARTEMENT		1	2 388
C.U. Dordives		127	2 388
C.R. Préfontaines		255	382
ORLEANS	580	141	379 342
PARTIE URBAINE		34	298 708
PARTIE RURALE		107	80 634
DANS LE DEPARTEMENT		111	358 315
DONT PARTIE URBAINE		33	294 461
A. BEAUGENCY	207	2	8 022
C.U. Beaugency		028	6 917
C.U. Tavers		317	1 105
A. CHAINGY	201	2	5 619
C.U. Chaingy		067	2 641
C.U. Saint-Ay		269	2 978
V. CHATEAUNEUF-SUR-LOIRE	204	082	6 558
V. FAY-AUX-LOGES	102	142	2 597
V. FERTE-SAINT-AUBIN (LA)	203	146	6 414
A. JARGEAU	206	3	7 778
C.U. Darvoy		123	1 694
C.U. Jargeau		173	3 561
C.U. Saint-Denis-de-l'Hôtel		273	2 523
A. MEUNG-SUR-LOIRE	205	2	7 450
C.U. Baule		024	1 457
C.U. Meung-sur-Loire		203	5 993
V. NEUVILLE-AUX-BOIS	109	224	3 870
A. ORLEANS	701	19	243 153
C.U. Boigny-sur-Bionne		034	1 619
C.U. Chapelle-Saint-Mesmin (La)		075	8 207
C.U. Chécy		089	7 177
C.U. Combleux		100	383
C.U. Fleury-les-Aubrais		147	20 673
C.U. Ingré		169	5 880
C.U. Mardié		194	2 070
C.U. Olivet		232	17 572
C.U. Orléans		234	105 111
C.U. Ormes		235	2 291
C.U. Saint-Cyr-en-Val		272	2 883
C.U. Saint-Denis-en-Val		274	6 598
C.U. Saint-Hilaire-Saint-Mesmin		282	2 025
C.U. Saint-Jean-de-Braye		284	16 387
C.U. Saint-Jean-de-la-Ruelle		285	16 335
C.U. Saint-Jean-le-Blanc		286	6 806
C.U. Saint-Pryvé-Saint-Mesmin		298	5 463
C.U. Saran		302	13 436
C.U. Semoy		308	2 237

NOM DE LA ZONE DE PEUPEMENT INDUSTRIEL OU URBAIN, DE L'UNITÉ URBAINE OU DE LA COMMUNE	Code de la ZPIU ou de l'unité urbaine	Code de la commune ou nombre de communes	Population sans doubles comptes en 1990
---	--	---	--

V. SANDILLON	107	300	3 000
DONT PARTIE RURALE		78	63 854
C.R. Ardon		006	731
C.R. Artenay		008	2 008
C.R. Aschères-le-Marché		009	927
C.R. Attray		011	198
C.R. Baccon		019	568
C.R. Bardon (Le)		020	783
C.R. Bou		043	705
C.R. Bougy-lez-Neuville		044	180
C.R. Boulay-les-Barres		046	466
C.R. Bouzy-la-Forêt		049	766
C.R. Bricy		055	456
C.R. Bucy-le-Roi		058	156
C.R. Bucy-Saint-Liphard		059	227
C.R. Cercottes		062	684
C.R. Chanteau		072	993
C.R. Charsonville		081	554
C.R. Châtenoy		084	295
C.R. Chevilly		093	2 485
C.R. Chilleurs-aux-Bois		095	1 471
C.R. Cléry-Saint-André		098	2 506
C.R. Coincez		099	401
C.R. Combœux		101	142
C.R. Coulmiers		109	591
C.R. Cravant		116	784
C.R. Crottes-en-Pithiverais		118	217
C.R. Donnery		126	2 054
C.R. Dry		130	1 025
C.R. Épiéds-en-Beauce		134	1 028
C.R. Férolles		144	1 063
C.R. Gémigny		152	145
C.R. Germigny-des-Prés		153	457
C.R. Gidy		154	1 450
C.R. Guilly		164	508
C.R. Huêtre		166	179
C.R. Huisseau-sur-Mauves		167	1 669
C.R. Ingrannes		168	330
C.R. Juy-le-Potier		175	1 187
C.R. Lailly-en-Val		179	2 054
C.R. Ligny-le-Ribault		182	1 033
C.R. Loury		188	1 810
C.R. Marcilly-en-Villette		193	1 714
C.R. Mareau-aux-Prés		196	1 092
C.R. Marigny-les-Usages		197	998
C.R. Méneestreau-en-Villette		200	1 296
C.R. Messas		202	925
C.R. Mézières-lez-Cléry		204	583
C.R. Montigny		214	202
C.R. Neuvy-en-Sullias		226	798
C.R. Nibelle		228	697
C.R. Oison		231	101
C.R. Ouvrouer-les-Champs		241	378
C.R. Patay		248	1 932
C.R. Rebréchien		261	1 005
C.R. Rouvray-Sainte-Croix		262	133
C.R. Rozières-en-Beauce		264	157

45 - LOIRET

NOM DE LA ZONE DE PEUPEMENT INDUSTRIEL OU URBAIN, DE L'UNITÉ URBAINE OU DE LA COMMUNE	Code de la ZPIU ou de l'unité urbaine	Code de la commune ou nombre de communes	Population sans doubles comptes en 1990
C.R. Ruan		266	221
C.R. Saint-Aignan-des-Gués		267	268
C.R. Saint-Lyé-la-Forêt		289	974
C.R. Saint-Martin-d'Abbat		290	968
C.R. Saint-Pérvay-la-Colombe		296	566
C.R. Saint-Sigismond		299	224
C.R. Seichebrières		305	131
C.R. Sennely		309	437
C.R. Sigloy		311	458
C.R. Sougy		313	828
C.R. Sully-la-Chapelle		314	290
C.R. Sury-aux-Bois		316	433
C.R. Tigy		324	1 679
C.R. Tournois		326	332
C.R. Traînou		327	2 618
C.R. Trinay		330	189
C.R. Vannes-sur-Cosson		331	455
C.R. Vennecy		333	987
C.R. Vienne-en-Val		335	1 481
C.R. Villeneuve-sur-Conie		341	224
C.R. Villereau		342	333
C.R. Villorceau		344	839
C.R. Vitry-aux-Loges		346	1 622
PARIS	603	1630	10 934 173
PARTIE URBAINE		630	10 391 464
PARTIE RURALE		1000	542 709
DANS LE DEPARTEMENT		35	20 476
DONT PARTIE URBAINE		2	8 693
A. MALESHERBES	257	2	6 092
DONT DANS LE DEPARTEMENT		1	5 778
C.U. Malesherbes		191	5 778
V. PUISEAUX	106	258	2 915
DONT PARTIE RURALE		33	11 783
C.R. Andonville		005	175
C.R. Audeville		012	173
C.R. Augerville-la-Rivière		013	170
C.R. Aulnay-la-Rivière		014	464
C.R. Autry-sur-Juine		015	817
C.R. Bazoches-les-Gallerandes		025	1 326
C.R. Boisseaux		037	212
C.R. Briarres-sur-Essonne		054	491
C.R. Bromettes		056	260
C.R. Césarville-Dossainville		065	232
C.R. Charmont-en-Beauce		080	336
C.R. Coudray		106	318
C.R. Desmonts		124	154
C.R. Dimancheville		125	82
C.R. Échilleuses		131	272
C.R. Erceville		135	230
C.R. Gaubertin		151	174
C.R. Grangermont		159	171
C.R. Imville-la-Guétiard		170	89
C.R. Jouy-en-Pithiverais		174	240
C.R. Labrosse		057	87
C.R. Mainvilliers		190	242
C.R. Manchecourt		192	562
C.R. Nangeville		221	88
C.R. Ondreville-sur-Essonne		233	286

NOM DE LA ZONE DE PEUPEMENT INDUSTRIEL OU URBAIN, DE L'UNITÉ URBAINE OU DE LA COMMUNE	Code de la ZPIU ou de l'unité urbaine	Code de la commune ou nombre de communes	Population sans doubles comptes en 1990
C.R. Orveau-Bellesauve		236	286
C.R. Orville		237	103
C.R. Outarville		240	1 305
C.R. Pannecières		246	117
C.R. Rouvres-Saint-Jean		263	193
C.R. Sermaises		310	1 606
C.R. Thignonville		320	283
C.R. Tivernon		325	239
PITHIVIERS	315	37	27 775
A. PITHIVIERS	301	3	11 389
C.U. Bondaroy		038	347
C.U. Dadonville		119	1 715
C.U. Pithiviers		252	9 327
DONT PARTIE RURALE		34	16 386
C.R. Ascoux		010	689
C.R. Auxy		018	682
C.R. Barville-en-Gâtinais		021	199
C.R. Batilly-en-Gâtinais		022	309
C.R. Beaune-la-Rolande		030	1 877
C.R. Boiscommun		035	923
C.R. Bouilly-en-Gâtinais		045	260
C.R. Bouzonville-aux-Bois		047	306
C.R. Boynes		050	978
C.R. Chambon-la-Forêt		069	589
C.R. Châtillon-le-Roi		086	269
C.R. Courcelles		110	248
C.R. Courcy-aux-Loges		111	333
C.R. Égry		132	225
C.R. Engenville		133	374
C.R. Escrennes		137	614
C.R. Estouy		139	443
C.R. Givraines		157	326
C.R. Greneville-en-Beauce		160	581
C.R. Guigneville		162	409
C.R. Laas		177	154
C.R. Mareau-aux-Bois		195	434
C.R. Marsainvilliers		198	233
C.R. Montbarrois		209	233
C.R. Montliard		215	157
C.R. Nancray-sur-Rimarde		220	424
C.R. Neuville-sur-Essonne (La)		225	248
C.R. Pithiviers-le-Vieil		253	1 713
C.R. Ramoulu		260	200
C.R. Saint-Loup-des-Vignes		288	382
C.R. Saint-Michel		294	115
C.R. Santeau		301	270
C.R. Vrigny		347	491
C.R. Yèvre-la-Ville		348	698

45 - LOIRET

NOM DE LA ZONE DE PEUPLEMENT INDUSTRIEL OU URBAIN, DE L'UNITÉ URBAINE OU DE LA COMMUNE	Code de la ZPIU ou de l'unité urbaine	Code de la commune ou nombre de communes	Population sans doubles comptes en 1990
--	--	---	--

NOM DE LA ZONE DE PEUPLEMENT INDUSTRIEL OU URBAIN, DE L'UNITÉ URBAINE OU DE LA COMMUNE	Code de la ZPIU ou de l'unité urbaine	Code de la commune ou nombre de communes	Population sans doubles comptes en 1990
--	--	---	--

SULLY-SUR-LOIRE	189	12	15 179
A. SULLY-SUR-LOIRE	208	5	9 778
C.U. Bonnée		039	638
C.U. Bordes (Les)		042	1 389
C.U. Bray-en-Val		051	902
C.U. Saint-Père-sur-Loire		297	1 043
C.U. Sully-sur-Loire		315	5 806
DONT PARTIE RURALE		7	5 401
C.R. Cerdon		063	929
C.R. Isdes		171	433
C.R. Lion-en-Sullias		184	331
C.R. Saint-Aignan-le-Jaillard		268	576
C.R. Saint-Benoît-sur-Loire		270	1 880
C.R. Viglain		336	779
C.R. Villemurin		340	473

46 - LOT

NOM DE LA ZONE DE PEUPEMENT INDUSTRIEL OU URBAIN, DE L'UNITÉ URBAINE OU DE LA COMMUNE	Code de la ZPIU ou de l'unité urbaine	Code de la commune ou nombre de communes	Population sans doubles comptes en 1990
---	--	---	--

BRIVE-LA-GAILLARDE	504	48	97 332
PARTIE URBAINE		8	68 249
PARTIE RURALE		40	29 083
DANS LE DEPARTEMENT		7	4 033
C.R. Cavagnac		065	337
C.R. Cazillac		067	326
C.R. Condat		074	310
C.R. Cressensac		083	570
C.R. Martel		185	1 462
C.R. Quatre-Routes (Les)		232	588
C.R. Sarrazac		298	440
CAHORS	416	76	50 251
A CAHORS	401	2	22 676
C.U. Cahors		042	19 735
C.U. Pradines		224	2 941
DONT PARTIE RURALE		74	27 575
C.R. Albas		001	507
C.R. Anglars-Juillac		005	329
C.R. Arcambal		007	637
C.R. Aujols		010	197
C.R. Bergantý		027	74
C.R. Boissières		032	241
C.R. Bouziès		037	77
C.R. Cabrerets		040	191
C.R. Caillac		044	488
C.R. Calamane		046	294
C.R. Cambayrac		050	109
C.R. Castelfranc		062	365
C.R. Catus		064	807
C.R. Cleurac		070	264
C.R. Concots		073	331
C.R. Cours		077	214
C.R. Crayssac		080	413
C.R. Cramps		082	229
C.R. Douelle		088	693
C.R. Escamps		091	121
C.R. Esclauzels		092	139
C.R. Espère		095	799
C.R. Flaujac-Pujols		105	561
C.R. Floressas		107	199
C.R. Fontanes		109	353
C.R. Francoulès		112	183
C.R. Gigouzac		119	211
C.R. Grézels		130	243
C.R. Junies (Les)		134	255
C.R. Labastide-du-Vert		136	191
C.R. Labastide-Marnhac		137	691
C.R. Labastide-Murat		138	610
C.R. Laburgade		140	197
C.R. Lagardelle		147	107
C.R. Lamagdelaine		149	731
C.R. Lamothe-Cassel		151	107
C.R. Laroque-des-Arcs		156	375
C.R. Lhospitalet		172	299
C.R. Luzech		182	1 543
C.R. Maxou		188	210
C.R. Mechmort		190	103
C.R. Mercuès		191	768
C.R. Montal (Le)		197	685
C.R. Montfaucon		204	404
C.R. Montgesty		205	273

NOM DE LA ZONE DE PEUPEMENT INDUSTRIEL OU URBAIN, DE L'UNITÉ URBAINE OU DE LA COMMUNE	Code de la ZPIU ou de l'unité urbaine	Code de la commune ou nombre de communes	Population sans doubles comptes en 1990
---	--	---	--

C.R. Nadillac		210	60
C.R. Nuzéjous		211	238
C.R. Orniac		212	95
C.R. Parnac		214	377
C.R. Pern		217	327
C.R. Pescadoires		218	133
C.R. Pomarède		222	112
C.R. Pontcirq		223	141
C.R. Prayssac		225	2 233
C.R. Puy-l'Évêque		231	2 209
C.R. Saint-Cernin		252	149
C.R. Saint-Cirq-Lapopie		256	187
C.R. Saint-Denis-Catus		264	171
C.R. Saint-Géry		268	300
C.R. Saint-Martin-de-Vers		275	126
C.R. Saint-Martin-Labouval		276	170
C.R. Saint-Médard		280	136
C.R. Saint-Pierre-Lafeuille		340	217
C.R. Saint-Vincent-Rive-d'Oit		296	417
C.R. Sauliac-sur-Célé		299	85
C.R. Sauzet		301	370
C.R. Séniergues		304	128
C.R. Thédillac		316	262
C.R. Tour-de-Faure		320	296
C.R. Trespoux-Rassieis		322	574
C.R. Vairoufié		327	365
C.R. Vaylats		329	196
C.R. Vers		331	390
C.R. Villesèque		335	293
DECAZEVILLE	309	17	26 780
PARTIE URBAINE		5	19 170
PARTIE RURALE		12	7 610
DANS LE DEPARTEMENT		1	220
C.R. Cuzac		085	220
FIGEAC	347	49	32 494
PARTIE URBAINE		5	18 323
PARTIE RURALE		44	14 171
DANS LE DEPARTEMENT		37	21 288
DONT PARTIE URBAINE		2	10 481
A CAPDENAC-GARE	253	2	5 750
DONT DANS LE DEPARTEMENT		1	932
C.U. Capdenac		055	932
V. FIGEAC	201	102	9 549
DONT PARTIE RURALE		35	10 807
C.R. Assier		009	533
C.R. Bagnac-sur-Célé		015	1 582
C.R. Bédouer		021	596
C.R. Boussac		035	154
C.R. Bouyssou (Le)		036	114
C.R. Cadrieu		041	105
C.R. Cajarc		045	1 033
C.R. Cambes		051	258
C.R. Camboulit		052	221
C.R. Camburat		053	242
C.R. Cardaillac		057	475
C.R. Corn		075	163
C.R. Espagnac-Sainte-Eulalie		093	68
C.R. Espédaillac		094	230
C.R. Faycelles		100	497

46 - LOT

NOM DE LA ZONE DE PEUPEMENT INDUSTRIEL OU URBAIN, DE L'UNITÉ URBAINE OU DE LA COMMUNE	Code de la ZPIU ou de l'unité urbaine	Code de la commune ou nombre de communes	Population sans doubles comptes en 1990
---	--	---	--

C.R. Fons		108	341
C.R. Fourmagnac		111	110
C.R. Frontenac		116	68
C.R. Gréalou		129	201
C.R. Issepts		133	145
C.R. Larroque-Toirac		157	132
C.R. Lentillac-Saint-Blaise		168	145
C.R. Lissac-et-Mouret		175	751
C.R. Livernon		176	384
C.R. Lunan		180	314
C.R. Planioles		221	339
C.R. Reyrevignes		237	265
C.R. Saint-Félix		266	268
C.R. Saint-Jean-de-Laur		270	174
C.R. Saint-Jean-Mirabel		272	176
C.R. Saint-Pierre-Toirac		289	145
C.R. Saint-Simon		292	112
C.R. Sonac		306	69
C.R. Théminettes		319	143
C.R. Viazac		332	254
FUMEL	298	25	25 032
PARTIE URBAINE		5	13 689
PARTIE RURALE		20	11 343
DANS LE DEPARTEMENT		5	2 596
C.R. Duravel		089	694
C.R. Maouroux		187	371
C.R. Saint-Martin-le-Redon		277	208
C.R. Soturac		307	711
C.R. Touzac		321	412
GOURDON	098	10	7 733
V. GOURDON	105	127	4 851
DONT PARTIE RURALE		9	2 882
C.R. Anglars-Nozac		006	276
C.R. Milhac		194	183
C.R. Payrignac		216	528
C.R. Rouffilhac		241	152
C.R. Saint-Chamarand		253	162
C.R. Saint-Cirq-Soullaguet		258	134
C.R. Saint-Germain-du-Bel-Air		267	422
C.R. Soucirac		308	103
C.R. Vigan (Le)		334	922
GRAMAT	070	10	5 375
V. GRAMAT	102	128	3 526
DONT PARTIE RURALE		9	1 849
C.R. Alvignac		003	473
C.R. Couzou		078	77
C.R. Flaujac-Gare		104	72
C.R. Fontanes-du-Causse		110	67
C.R. Issendolus		132	365
C.R. Lavergne		165	387
C.R. Lunegarde		181	64
C.R. Reilhac		235	115
C.R. Rignac		238	229
LEYME	046	6	3 912
C.R. Anglars		004	172
C.R. Aynac		012	604
C.R. Bourg (Le)		034	229
C.R. Lacapelle-Marival		143	1 201
C.R. Leyme		170	1 489
C.R. Thémines		318	217

NOM DE LA ZONE DE PEUPEMENT INDUSTRIEL OU URBAIN, DE L'UNITÉ URBAINE OU DE LA COMMUNE	Code de la ZPIU ou de l'unité urbaine	Code de la commune ou nombre de communes	Population sans doubles comptes en 1990
---	--	---	--

SAINT-CERE	246	28	19 364
PARTIE URBAINE		5	7 934
PARTIE RURALE		23	11 430
DANS LE DEPARTEMENT		26	17 275
DONT PARTIE URBAINE		5	7 934
A. BIARS-SUR-CERE	104	4	4 174
C.U. Biars-sur-Cère		029	2 023
C.U. Bretenoux		038	1 211
C.U. Gagnac-sur-Cère		117	611
C.U. Girac		123	329
V. SAINT-CERE	103	251	3 760
DONT PARTIE RURALE		21	9 341
C.R. Autoire		011	272
C.R. Belmont-Bretenoux		024	311
C.R. Bétaille		028	810
C.R. Carennac		058	370
C.R. Cornac		076	370
C.R. Floirac		106	242
C.R. Gintrac		122	89
C.R. Glanes		124	216
C.R. Latouille-Lentillac		159	205
C.R. Laval-de-Cère		163	391
C.R. Prudhomat		228	594
C.R. Puybrun		229	672
C.R. Saint-Denis-lès-Martel		265	324
C.R. Saint-Jean-Lespinasse		271	329
C.R. Saint-Laurent-les-Tours		273	835
C.R. Saint-Médard-de-Presque		281	174
C.R. Saint-Michel-de-Bannières		283	318
C.R. Saint-Michel-Loubéjou		284	296
C.R. Sousceyrac		311	1 064
C.R. Tauriac		313	293
C.R. Vayrac		330	1 166
SARLAT-LA-CANEDA	351	43	32 828
PARTIE URBAINE		1	9 909
PARTIE RURALE		42	22 919
DANS LE DEPARTEMENT		1	96
C.R. Nadaillac-de-Rouge		209	96
SOUILLAC	100	14	7 861
PARTIE URBAINE		1	3 459
PARTIE RURALE		13	4 402
DANS LE DEPARTEMENT		11	7 181
V. SOUILLAC	101	309	3 459
DONT PARTIE RURALE		10	3 722
C.R. Creysse		084	227
C.R. Lachapelle-Auzac		145	774
C.R. Lamothe-Fénelon		152	313
C.R. Lanzaç		153	505
C.R. Loupiac		178	210
C.R. Masclat		186	287
C.R. Meyronne		192	210
C.R. Pinsac		220	581
C.R. Roc (Le)		239	185
C.R. Saint-Sozy		293	430

47 - LOT-ET-GARONNE

NOM DE LA ZONE DE PEUPEMENT INDUSTRIEL OU URBAIN, DE L'UNITÉ URBAINE OU DE LA COMMUNE	Code de la ZPIU ou de l'unité urbaine	Code de la commune ou nombre de communes	Population sans doubles comptes en 1990
---	--	---	--

AGEN	493	46	90 043
A. AGEN	501	14	67 960
C.U. Agen		001	30 553
C.U. Boé		031	4 021
C.U. Bon-Encontre		032	5 362
C.U. Brax		040	1 370
C.U. Castelcaulier		051	1 597
C.U. Colayrac-Saint-Cirq		069	2 653
C.U. Estillac		091	1 182
C.U. Foulayronnes		100	4 343
C.U. Lafox		128	706
C.U. Passage (Le)		201	8 875
C.U. Pont-du-Casse		209	4 479
C.U. Roquefort		225	980
C.U. Saint-Hilaire-de-Lusignan		246	1 204
C.U. Saint-Pierre-de-Clairac		269	635
DONT PARTIE RURALE		32	22 083
C.R. Astaffort		015	1 828
C.R. Aubiac		016	826
C.R. Bajamont		019	857
C.R. Cassignas		050	120
C.R. Castella		053	264
C.R. Caudecoste		060	855
C.R. Cauzac		062	340
C.R. Clermont-Dessous		066	643
C.R. Croix-Blanche (La)		075	714
C.R. Fals		092	273
C.R. Laptume		137	1 042
C.R. Laroque-Timbaud		138	1 257
C.R. Layrac		145	2 983
C.R. Lusignan-Petit		154	279
C.R. Moirax		169	817
C.R. Moncaut		172	412
C.R. Port-Sainte-Marie		210	1 864
C.R. Puymirol		217	777
C.R. Saint-Caprais-de-Lerm		234	452
C.R. Saint-Jean-de-Thurac		248	381
C.R. Saint-Laurent		249	501
C.R. Saint-Martin-de-Beauville		255	132
C.R. Saint-Nicolas-de-la-Balermie		262	365
C.R. Saint-Robert		273	147
C.R. Saint-Romain-le-Noble		274	388
C.R. Saint-Sixte		279	255
C.R. Sainte-Colombe-en-Brulhois		238	1 238
C.R. Saumont		287	142
C.R. Sauvagnas		288	372
C.R. Sauvetat-de-Savères (La)		289	312
C.R. Sauveterre-Saint-Denis		293	425
C.R. Sérignac-sur-Garonne		300	822
CASTELJALOUX	111	14	8 674
V. CASTELJALOUX	201	052	5 048
DONT PARTIE RURALE		13	3 626
C.R. Antagnac		010	343
C.R. Anzex		012	266
C.R. Beauziac		026	195
C.R. Fargues-sur-Ourbise		093	283
C.R. Houillès		119	634

NOM DE LA ZONE DE PEUPEMENT INDUSTRIEL OU URBAIN, DE L'UNITÉ URBAINE OU DE LA COMMUNE	Code de la ZPIU ou de l'unité urbaine	Code de la commune ou nombre de communes	Population sans doubles comptes en 1990
---	--	---	--

C.R. Labastide-Castel-Amouroux		121	296
C.R. Pindères		205	189
C.R. Pompogne		208	124
C.R. Poussignac		212	227
C.R. Réunion (La)		222	403
C.R. Saint-Martin-Curton		254	232
C.R. Sauméjan		286	68
C.R. Villefranche-du-Queyran		320	366
FUMEL	298	25	25 032
PARTIE URBAINE		5	13 689
PARTIE RURALE		20	11 343
DANS LE DEPARTEMENT		18	20 362
A. FUMEL	302	5	13 689
C.U. Condezaygues		070	869
C.U. Fumel		106	5 882
C.U. Monsempron-Libos		179	2 423
C.U. Montayral		185	3 094
C.U. Saint-Vite		283	1 421
DONT PARTIE RURALE		13	6 673
C.R. Blanquefort-sur-Briolance		029	468
C.R. Bourliens		036	376
C.R. Cuzorn		077	901
C.R. Gavaudun		109	287
C.R. Lacapelle-Biron		123	433
C.R. Masquières		160	126
C.R. Monségur		178	381
C.R. Saint-Front-sur-Lémance		242	631
C.R. Saint-Georges		328	572
C.R. Sauveterre-la-Lémance		292	685
C.R. Thézac		307	138
C.R. Tournon-d'Agenais		312	839
C.R. Trentels		315	836
MARMANDE	368	27	36 239
PARTIE URBAINE		5	23 439
PARTIE RURALE		22	12 800
DANS LE DEPARTEMENT		26	35 236
A. MARMANDE	401	5	23 439
C.U. Beaupuy		024	1 050
C.U. Marmande		157	17 568
C.U. Saint-Pardoux-du-Breuil		263	561
C.U. Sainte-Bazeille		233	2 629
C.U. Virazeil		326	1 631
DONT PARTIE RURALE		21	11 797
C.R. Argenton		013	269
C.R. Birac-sur-Trec		028	636
C.R. Bouglon		034	532
C.R. Castelnau-sur-Gupie		056	627
C.R. Caumont-sur-Garonne		061	503
C.R. Couthures-sur-Garonne		074	427
C.R. Escassefort		088	540
C.R. Fauquierolles		094	623
C.R. Fourques-sur-Garonne		101	1 150
C.R. Gaujac		108	317
C.R. Grézet-Cavagnan		114	296
C.R. Lagupie		131	513
C.R. Longueville		150	261
C.R. Marcellus		156	692
C.R. Mas-d'Agenais (Le)		159	1 220

47 - LOT-ET-GARONNE

NOM DE LA ZONE DE PEUPEMENT INDUSTRIEL OU URBAIN, DE L'UNITÉ URBAINE OU DE LA COMMUNE	Code de la ZPIU ou de l'unité urbaine	Code de la commune ou nombre de communes	Population sans doubles comptes en 1990
---	--	---	--

C.R. Montpouillan		191	610
C.R. Saint-Géraud		245	63
C.R. Saint-Martin-Petit		257	384
C.R. Sainte-Marthe		253	381
C.R. Samazan		285	732
C.R. Seyches		301	1 021
MIRAMONT-DE-GUYENNE	148	14	11 644
PARTIE URBAINE		3	7 567
PARTIE RURALE		11	4 077
DANS LE DEPARTEMENT		12	8 736
A. MIRAMONT-DE-GUYENNE	104	2	4 798
C.U. Miramont-de-Guyenne		168	3 450
C.U. Saint-Pardoux-Isaac		264	1 348
DONT PARTIE RURALE		10	3 938
C.R. Agnac		003	381
C.R. Allemans-du-Dropt		005	455
C.R. Armillac		014	151
C.R. Lavergne		144	572
C.R. Moustier		194	320
C.R. Peyrière		204	274
C.R. Puysserampion		218	274
C.R. Roumagne		226	531
C.R. Saint-Barthélemy-d'Agenais		232	517
C.R. Sauvetat-du-Dropt (La)		290	463
NERAC	249	19	19 789
DONT PARTIE URBAINE		3	10 823
A. LAVARDAC	101	2	3 808
C.U. Barbaste		021	1 354
C.U. Lavardac		143	2 454
V. NERAC	202	195	7 015
DONT PARTIE RURALE		16	8 966
C.R. Ambrus		008	78
C.R. Buzet-sur-Baïse		043	1 353
C.R. Damazan		078	1 164
C.R. Durance		085	286
C.R. Feugarolles		097	834
C.R. Fioux		098	308
C.R. Mézin		167	1 455
C.R. Mongaillard		176	166
C.R. Pompiey		207	177
C.R. Poudenas		211	274
C.R. Réaup-Lisse		221	491
C.R. Saint-Léon		251	225
C.R. Saint-Pierre-de-Buzet		267	215
C.R. Thouars-sur-Garonne		308	194
C.R. Vianne		318	1 336
C.R. Xaintrilles		327	410
TONNEINS	251	11	19 870
DONT PARTIE URBAINE		3	14 272
V. AIGUILLON	102	004	4 169
A. TONNEINS	301	2	10 103
C.U. Fauillet		095	769
C.U. Tonneins		310	9 334
DONT PARTIE RURALE		8	5 598
C.R. Bourran		038	613
C.R. Clairac		065	2 338
C.R. Lagarrigue		129	280
C.R. Lagrùère		130	347
C.R. Laparade		135	526
C.R. Nicole		196	303
C.R. Varès		316	680
C.R. Villeton		325	511

NOM DE LA ZONE DE PEUPEMENT INDUSTRIEL OU URBAIN, DE L'UNITÉ URBAINE OU DE LA COMMUNE	Code de la ZPIU ou de l'unité urbaine	Code de la commune ou nombre de communes	Population sans doubles comptes en 1990
---	--	---	--

VALENCE-D'ALBIGEOIS	159	14	12 903
PARTIE URBAINE		3	6 267
PARTIE RURALE		11	6 636
DANS LE DEPARTEMENT		1	301
C.R. Clermont-Soubiran		067	301
VILLENEUVE-SUR-LOT	424	27	53 419
PARTIE URBAINE		10	43 618
PARTIE RURALE		17	9 801
DANS LE DEPARTEMENT		26	53 219
DONT PARTIE URBAINE		10	43 618
A. PENNE-D'AGENAIS	103	2	4 434
C.U. Penne-d'Agenais		203	2 394
C.U. Saint-Sylvestre-sur-Lot		280	2 040
A. SAINTE-LIVRADE-SUR-LOT	203	5	9 762
C.U. Castelmoron-sur-Lot		054	1 662
C.U. Fongrave		099	540
C.U. Saint-Étienne-de-Fougères		239	689
C.U. Sainte-Livrade-sur-Lot		252	5 938
C.U. Temple-sur-Lot (Le)		306	933
A. VILLENEUVE-SUR-LOT	402	3	29 422
C.U. Bias		027	3 032
C.U. Pujols		215	3 608
C.U. Villeneuve-sur-Lot		323	22 782
DONT PARTIE RURALE		16	9 601
C.R. Allez-et-Cazeneuve		006	583
C.R. Auradou		017	311
C.R. Casseneuve		049	2 465
C.R. Castelnaud-de-Gratecambre		055	513
C.R. Dausse		079	399
C.R. Dolmayrac		081	550
C.R. Frespech		105	267
C.R. Granges-sur-Lot		111	527
C.R. Hautefage-la-Tour		117	528
C.R. Lédats		146	747
C.R. Massouliès		162	186
C.R. Monclar		173	979
C.R. Pailloles		198	260
C.R. Saint-Antoine-de-Ficalba		228	534
C.R. Sainte-Colombe-de-Villeneuve		237	330
C.R. Sauvetat-sur-Lède (La)		291	422

48 - LOZERE

NOM DE LA ZONE DE PEUPEMENT INDUSTRIEL OU URBAIN, DE L'UNITÉ URBAINE OU DE LA COMMUNE	Code de la ZPIU ou de l'unité urbaine	Code de la commune ou nombre de communes	Population sans doubles comptes en 1990
---	--	---	--

ALES	528	111	137 420
PARTIE URBAINE		27	101 001
PARTIE RURALE		84	36 419
DANS LE DEPARTEMENT		14	2 975
C.R. Collet-de-Dèze (Le)		051	634
C.R. Pourcharesses		117	110
C.R. Saint-Andéol-de-Clerguemort		134	55
C.R. Saint-André-Capcèze		135	113
C.R. Saint-André-de-Lancize		136	106
C.R. Saint-Frézal-de-Ventalon		152	106
C.R. Saint-Hilaire-de-Lavit		158	72
C.R. Saint-Julien-des-Points		163	76
C.R. Saint-Martin-de-Boubaux		170	149
C.R. Saint-Maurice-de-Ventalon		172	55
C.R. Saint-Michel-de-Dèze		173	160
C.R. Saint-Privat-de-Vallongue		178	255
C.R. Vialas		194	384
C.R. Villefort		198	700
FLORAC	026	5	3 243
C.R. Bédouès		022	194
C.R. Florac		061	2 065
C.R. Ispagnac		075	630
C.R. Quézac		122	239
C.R. Salle-Prunet (La)		186	115
LANGOGNE	036	2	3 497
V. LANGOGNE		101	3 380
C.R. Naussac		105	117
MARVEJOLS	168	16	13 738
V. MARVEJOLS		201	5 476
DONT PARTIE RURALE		15	8 262
C.R. Antrenas		005	274
C.R. Banassac		017	747
C.R. Canilhac		033	68
C.R. Canourgue (La)		034	1 817
C.R. Chanac		039	1 035
C.R. Chirac		049	983
C.R. Grèzes		072	235
C.R. Hermaux (Les)		073	111
C.R. Monastier-Pin-Moriès (Le)		099	795
C.R. Montrodat		103	968
C.R. Palhers		107	205
C.R. Saint-Bonnet-de-Chirac		138	58
C.R. Saint-Germain-du-Teil		156	804
C.R. Saint-Saturin		181	63
C.R. Salettes (Les)		185	99
MENDE	179	10	14 497
V. MENDE		301	11 286
DONT PARTIE RURALE		9	3 211
C.R. Badaroux		013	905
C.R. Bagnols-les-Bains		014	200
C.R. Barjac		018	557
C.R. Brenoux		030	260
C.R. Chadonet		037	100
C.R. Chastel-Nouvel		042	565
C.R. Cultures		055	105
C.R. Saint-Bauzile		137	472
C.R. Sainte-Hélène		157	47

NOM DE LA ZONE DE PEUPEMENT INDUSTRIEL OU URBAIN, DE L'UNITÉ URBAINE OU DE LA COMMUNE	Code de la ZPIU ou de l'unité urbaine	Code de la commune ou nombre de communes	Population sans doubles comptes en 1990
---	--	---	--

MILLAU	369	30	36 272
PARTIE URBAINE		2	23 189
PARTIE RURALE		28	13 083
DANS LE DEPARTEMENT		1	157
C.R. Rozier (Le)		131	157
SAINT-CHELY-D'APCHER	107	7	8 461
V. SAINT-CHELY-D'APCHER		102	4 570
DONT PARTIE RURALE		6	3 891
C.R. Albaret-Sainte-Marie		002	338
C.R. Blavignac		026	273
C.R. Matzieu-Ville (Le)		090	947
C.R. Prunières		121	169
C.R. Saint-Alban-sur-Limagnole		132	1 928
C.R. Saint-Pierre-le-Vieux		177	236

49 - MAINE-ET-LOIRE

NOM DE LA ZONE DE PEUPEMENT INDUSTRIEL OU URBAIN, DE L'UNITÉ URBAINE OU DE LA COMMUNE	Code de la ZPIU ou de l'unité urbaine	Code de la commune ou nombre de communes	Population sans doubles comptes en 1990
---	--	---	--

ANCENIS	431	34	55 652
PARTIE URBAINE		5	14 982
PARTIE RURALE		29	40 670
DANS LE DEPARTEMENT		17	24 434
A. SAINT-PIERRE-MONTLIMART	204	3	5 724
C.U. Montrevault		218	1 298
C.U. Saint-Pierre-Montmart		313	3 137
C.U. Saint-Rémy-en-Mauges		316	1 289
DONT PARTIE RURALE		14	18 710
C.R. Boissière-sur-Èvre (La)		033	365
C.R. Botz-en-Mauges		034	760
C.R. Bouzillé		040	1 305
C.R. Champcoceaux		069	1 524
C.R. Chapelle-Saint-Florent (La)		075	1 186
C.R. Chaudron-en-Mauges		083	1 551
C.R. Drain		126	1 633
C.R. Fuillet (Le)		145	1 796
C.R. Liré		177	2 140
C.R. Marillais (Le)		190	651
C.R. Saint-Florent-le-Vieil		276	2 511
C.R. Saint-Laurent-des-Autels		296	1 510
C.R. Saint-Laurent-du-Mottay		297	722
C.R. Salle-et-Chapelle-Aubry (La)		324	1 056

NOM DE LA ZONE DE PEUPEMENT INDUSTRIEL OU URBAIN, DE L'UNITÉ URBAINE OU DE LA COMMUNE	Code de la ZPIU ou de l'unité urbaine	Code de la commune ou nombre de communes	Population sans doubles comptes en 1990
---	--	---	--

ANGERS	583	167	400 764
PARTIE URBAINE		28	267 018
PARTIE RURALE		139	133 746
DANS LE DEPARTEMENT		166	400 030
DONT PARTIE URBAINE		28	267 018
A. ANGERS	701	11	208 282
C.U. Angers		007	141 404
C.U. Avrillé		015	12 678
C.U. Beaucouzé		020	3 867
C.U. Bouchemaine		035	5 799
C.U. Écouflant		129	3 361
C.U. Juigné-sur-Loire		167	2 006
C.U. Mûrs-Erigné		223	4 224
C.U. Ponts-de-Cé (Les)		246	11 032
C.U. Saint-Barthélemy-d'Anjou		267	9 369
C.U. Sainte-Gemmes-sur-Loire		278	3 803
C.U. Trélazé		353	10 539
A. BAUGE	122	2	4 920
C.U. Baugé		018	3 748
C.U. Vieil-Baugé (Le)		372	1 172
V. BEAUFORT-EN-VALLEE	202	021	5 364
A. BRAIN-SUR-L'AUTHION	121	2	4 707
C.U. Andard		004	2 085
C.U. Brain-sur-l'Authion		042	2 622
V. BRISSAC-QUINCE	101	050	2 275
V. CHALONNES-SUR-LOIRE	201	063	5 354
V. CHATEAUNEUF-SUR-SARTHE	102	080	2 370
V. DURTAL	111	127	3 195
V. LION-D'ANGERS (LE)	109	176	3 095
V. LONGUE-JUMELLES	208	180	6 781
V. MONTREUIL-JUIGNE	207	214	6 451
V. POMMERAYE (LA)	116	244	3 564
A. ROSIERS (LES)	119	2	4 071
C.U. Gennes		149	1 867
C.U. Rosiers (Les)		261	2 204
V. SAINT-GEORGES-SUR-LOIRE	110	283	3 101
V. SAINT-SYLVAIN-D'ANJOU	115	323	3 488
DONT PARTIE RURALE		138	133 012
C.R. Alleuds (Les)		001	564
C.R. Andigné		005	267
C.R. Aubigné		012	263
C.R. Baracé		017	301
C.R. Bauné		019	1 142
C.R. Beaulieu-sur-Layon		022	981
C.R. Beausse		024	372
C.R. Beauvau		025	196
C.R. Bécon-les-Granits		026	2 252
C.R. Béhuard		028	94
C.R. Blaison-Gohier		029	863
C.R. Blou		030	752
C.R. Bocé		031	480
C.R. Bohalle (La)		032	1 101
C.R. Bourgneuf-en-Mauges		039	663
C.R. Brain-sur-Longuenée		043	669
C.R. Briollay		048	2 005
C.R. Brion		049	916
C.R. Brissarthe		051	521
C.R. Cantenay-Épinard		055	1 632
C.R. Chambellay		064	268
C.R. Champ-sur-Layon		066	785
C.R. Champigné		065	1 461
C.R. Champteussé-sur-Baconne		067	183
C.R. Champocé-sur-Loire		068	1 335

49 - MAINE-ET-LOIRE

NOM DE LA ZONE DE PEUPEMENT INDUSTRIEL OU URBAIN, DE L'UNITÉ URBAINE OU DE LA COMMUNE	Code de la ZPIU ou de l'unité urbaine	Code de la commune ou nombre de communes	Population sans doubles comptes en 1990
---	--	---	--

C.R. Chapelle-Saint-Laud (La)	076		404
C.R. Charcé-Saint-Elier-sur-Aubance	078		574
C.R. Chartrené	079		49
C.R. Chaudéfond-sur-Layon	082		827
C.R. Chaumont-d'Anjou	084		261
C.R. Chavagnes	086		695
C.R. Cheffes	090		857
C.R. Chemellier	091		501
C.R. Chemiré-sur-Sarthe	093		263
C.R. Cheviré-le-Rouge	097		756
C.R. Contigné	105		588
C.R. Corné	106		2 310
C.R. Cornillé-les-Caves	107		469
C.R. Corzé	110		1 365
C.R. Coutures	115		481
C.R. Cuon	116		416
C.R. Daguenière (La)	117		1 196
C.R. Daumeray	119		1 140
C.R. Denée	120		1 235
C.R. Échemiré	128		491
C.R. Écuillé	130		380
C.R. Étriché	132		1 024
C.R. Faye-d'Anjou	134		907
C.R. Feneu	135		1 676
C.R. Fontaine-Guérin	138		628
C.R. Fontaine-Milon	139		320
C.R. Fougaré	143		735
C.R. Gée	147		279
C.R. Grez-Neuville	155		1 040
C.R. Grézillé	154		375
C.R. Guédéniau (Le)	157		249
C.R. Huillé	159		373
C.R. Ingrandes	160		1 410
C.R. Jarzé	163		1 434
C.R. Juvardeil	170		779
C.R. Lande-Chasles (La)	171		104
C.R. Lézigné	174		583
C.R. Linières-Bouton	175		87
C.R. Louerre	181		373
C.R. Louroux-Béconnais (Le)	183		2 011
C.R. Lué-en-Baugeois	185		291
C.R. Marcé	188		619
C.R. Martigné-Briand	191		1 689
C.R. Mazé	194		3 714
C.R. Meignanne (La)	196		1 576
C.R. Membrolle-sur-Longuenée (La)	200		1 408
C.R. Ménitry (La)	201		1 780
C.R. Mesnil-en-Vallée (Le)	204		1 256
C.R. Miré	205		958
C.R. Montigné-lès-Rairies	209		365
C.R. Montjean-sur-Loire	212		2 469
C.R. Montpollin	213		129
C.R. Montreuil-sur-Loir	216		294
C.R. Montreuil-sur-Maine	217		469
C.R. Morannes	220		1 534

NOM DE LA ZONE DE PEUPEMENT INDUSTRIEL OU URBAIN, DE L'UNITÉ URBAINE OU DE LA COMMUNE	Code de la ZPIU ou de l'unité urbaine	Code de la commune ou nombre de communes	Population sans doubles comptes en 1990
---	--	---	--

C.R. Mozé-sur-Loire	222		1 802
C.R. Notre-Dame-d'Allençon	227		382
C.R. Noyant	228		1 722
C.R. Noyant-la-Plaine	230		191
C.R. Pellouailles-les-Vignes	238		1 696
C.R. Pin-en-Mauges (Le)	239		1 134
C.R. Plessis-Grammoire (Le)	241		1 718
C.R. Plessis-Macé (Le)	242		770
C.R. Possonnière (La)	247		1 962
C.R. Pouéze (La)	249		1 437
C.R. Pruilé	251		422
C.R. Rablay-sur-Layon	256		571
C.R. Rairies (Les)	257		854
C.R. Rochefort-sur-Loire	259		1 877
C.R. Saint-Aubin-de-Luigné	265		853
C.R. Saint-Augustin-des-Bois	266		776
C.R. Saint-Clément-de-la-Place	271		1 320
C.R. Saint-Clément-des-Levés	272		937
C.R. Saint-Georges-des-Sept-Voies	279		565
C.R. Saint-Georges-du-Bois	280		320
C.R. Saint-Germain-des-Prés	284		1 139
C.R. Saint-Jean-de-la-Croix	288		179
C.R. Saint-Jean-de-Linières	289		1 008
C.R. Saint-Jean-des-Mauvrets	290		1 308
C.R. Saint-Lambert-du-Lattay	292		1 352
C.R. Saint-Lambert-la-Potherie	294		2 079
C.R. Saint-Laurent-de-la-Plaine	295		1 387
C.R. Saint-Léger-des-Bois	298		978
C.R. Saint-Martin-d'Arcé	303		634
C.R. Saint-Martin-du-Fouilloux	306		1 315
C.R. Saint-Mathurin-sur-Loire	307		1 995
C.R. Saint-Melaine-sur-Aubance	308		1 579
C.R. Saint-Philbert-du-Peuple	311		1 204
C.R. Saint-Quentin-en-Mauges	314		1 029
C.R. Saint-Rémy-la-Varenne	317		727
C.R. Saint-Saturnin-sur-Loire	318		1 080
C.R. Saint-Sigmond	321		266
C.R. Saint-Sulpice	322		170
C.R. Sainte-Christine	268		587
C.R. Sarrigné	326		635
C.R. Saugé-l'Hôpital	327		353
C.R. Savennières	329		1 164
C.R. Sceaux-d'Anjou	330		710
C.R. Seiches-sur-le-Loir	333		2 248
C.R. Sermaise	334		244
C.R. Soucelles	337		1 742
C.R. Soulaines-sur-Aubance	338		1 032
C.R. Soulaire-et-Bourg	339		1 063
C.R. Thorigné-d'Anjou	344		680
C.R. Thouarcé	345		1 546
C.R. Thoureil (Le)	346		355
C.R. Tiercé	347		3 047
C.R. Vauchrétien	363		1 198
C.R. Vern-d'Anjou	367		1 455
C.R. Vernantes	368		1 749
C.R. Vernoil	369		1 296
C.R. Villemoisin	376		476
C.R. Villevêque	377		2 432

49 - MAINE-ET-LOIRE

NOM DE LA ZONE DE PEUPLEMENT INDUSTRIEL OU URBAIN, DE L'UNITÉ URBAINE OU DE LA COMMUNE	Code de la ZPIU ou de l'unité urbaine	Code de la commune ou nombre de communes	Population sans doubles comptes en 1990
--	--	---	--

CANDE	012	1	2 542
V. CANDE	105	054	2 542
CHOLETAIS (LE)	549	72	186 297
PARTIE URBAINE		16	119 504
PARTIE RURALE		56	66 793
DANS LE DEPARTEMENT		57	151 841
DONT PARTIE URBAINE		12	98 257
V. BEAUPREAU	205	023	5 937
V. CHEMILLE	206	092	6 016
V. CHOLET	501	099	55 132
V. JALLAIS	112	162	3 207
V. MAULEVRIER	106	192	2 610
V. MAY-SUR-EVRE (LE)	117	193	3 914
V. SAINT-LEGER-SOUS-CHOLET	104	299	2 470
V. SAINT-MACAIRE-EN-MAUGES	203	301	5 543
V. SEGUINIÈRE (LA)	114	332	3 482
V. TESSOUALE (LA)	107	343	2 781
V. TREMENTINES	108	355	3 034
V. VIHIERES	120	373	4 131
DONT PARTIE RURALE		45	53 584
C.R. Andrezé		006	1 803
C.R. Bégrolles-en-Mauges		027	1 520
C.R. Cernusson		057	270
C.R. Cerqueux-de-Maulévrier (Les)		058	632
C.R. Chanteloup-les-Bois		070	664
C.R. Chapelle-du-Genêt (La)		072	924
C.R. Chapelle-Rousselin (La)		074	578
C.R. Coron		109	1 376
C.R. Cossé-d'Anjou		111	360
C.R. Fief-Sauvin (Le)		137	1 507
C.R. Fosse-de-Tigné (La)		142	186
C.R. Gesté		151	2 447
C.R. Jubaudière (La)		165	1 116
C.R. Longeron (Le)		179	1 955
C.R. Mazières-en-Mauges		195	836
C.R. Melay		199	1 424
C.R. Montfaucon		206	546
C.R. Montigné-sur-Moine		210	1 262
C.R. Montilliers		211	1 086
C.R. Nuillé		231	1 261
C.R. Nueil-sur-Layon		232	1 431
C.R. Plaine (La)		240	817
C.R. Renaudière (La)		258	777
C.R. Romagne (La)		260	1 603
C.R. Roussay		263	898
C.R. Saint-André-de-la-Marche		264	1 955
C.R. Saint-Christophe-du-Bois		269	2 282
C.R. Saint-Crespin-sur-Moine		273	1 381
C.R. Saint-Georges-des-Gardes		281	1 497
C.R. Saint-Germain-sur-Moine		285	2 505
C.R. Saint-Lézin		300	693
C.R. Saint-Philbert-en-Mauges		312	307
C.R. Salle-de-Vihiers (La)		325	922
C.R. Somboire		336	825
C.R. Tancoigné		342	251
C.R. Tigné		348	718
C.R. Tillières		349	1 257
C.R. Torfou		350	1 958
C.R. Tourlandry (La)		351	1 206
C.R. Toutlemonde		352	973

NOM DE LA ZONE DE PEUPLEMENT INDUSTRIEL OU URBAIN, DE L'UNITÉ URBAINE OU DE LA COMMUNE	Code de la ZPIU ou de l'unité urbaine	Code de la commune ou nombre de communes	Population sans doubles comptes en 1990
--	--	---	--

C.R. Trémont		356	338
C.R. Valanjou		153	2 016
C.R. Vezins		371	1 394
C.R. Villedieu-la-Blouère		375	2 193
C.R. Yzernay		381	1 634
CRAON	209	11	16 486
PARTIE URBAINE		3	10 906
PARTIE RURALE		8	5 580
DANS LE DEPARTEMENT		3	4 600
V. POUANCE	113	248	3 279
DONT PARTIE RURALE		2	1 321
C.R. Chazé-Henry		088	1 046
C.R. Prévrière (La)		250	275
FLECHE (LA)	288	13	23 277
PARTIE URBAINE		1	14 953
PARTIE RURALE		12	8 324
DANS LE DEPARTEMENT		2	1 009
C.R. Clefs		101	801
C.R. Saint-Quentin-lès-Beaurepaire		315	208
NANTES	596	121	718 219
PARTIE URBAINE		36	567 238
PARTIE RURALE		85	150 981
DANS LE DEPARTEMENT		5	4 395
C.R. Chaussaire (La)		085	644
C.R. Landemont		172	1 439
C.R. Saint-Christophe-la-Couperie		270	447
C.R. Saint-Sauveur-de-Landemont		320	587
C.R. Varenne (La)		360	1 278
SAUMUR	472	45	74 203
PARTIE URBAINE		8	45 374
PARTIE RURALE		37	28 829
DANS LE DEPARTEMENT		38	72 043
DONT PARTIE URBAINE		8	45 374
V. DOUE-LA-FONTAINE	209	125	7 260
V. MONTREUIL-BELLAY	118	215	4 041
A. SAUMUR	401	4	31 612
C.U. Pamay		235	438
C.U. Saumur		328	30 131
C.U. Souzay-Champigny		341	640
C.U. Turquant		358	403
A. VARRAINS	103	2	2 461
C.U. Chacé		060	1 282
C.U. Varrains		362	1 179
DONT PARTIE RURALE		30	26 669
C.R. Alonnes		002	2 498
C.R. Antoigné		009	418
C.R. Artannes-sur-Thouet		011	328
C.R. Brain-sur-Alionnes		041	1 801
C.R. Breille-les-Pins (La)		045	345
C.R. Brézé		046	1 379
C.R. Brossay		053	300
C.R. Chênehutte-Trèves-Cunault		094	1 153
C.R. Cizay-la-Madeleine		100	400
C.R. Coudray-Macouard (Le)		112	956
C.R. Courchamps		113	426
C.R. Distré		123	1 098
C.R. Épieds		131	587
C.R. Fontevraud-l'Abbaye		140	1 108
C.R. Forges		141	201

49 - MAINE-ET-LOIRE

NOM DE LA ZONE DE PEUPLEMENT INDUSTRIEL OU URBAIN, DE L'UNITÉ URBAINE OU DE LA COMMUNE	Code de la ZPIU ou de l'unité urbaine	Code de la commune ou nombre de communes	Population sans doubles comptes en 1990
--	--	---	--

NOM DE LA ZONE DE PEUPLEMENT INDUSTRIEL OU URBAIN, DE L'UNITÉ URBAINE OU DE LA COMMUNE	Code de la ZPIU ou de l'unité urbaine	Code de la commune ou nombre de communes	Population sans doubles comptes en 1990
--	--	---	--

C.R. Louresse-Rochemenier		182	579
C.R. Montfort		207	135
C.R. Montsoreau		219	561
C.R. Neuillé		224	860
C.R. Puy-Notre-Dame (Le)		253	1 322
C.R. Rou-Marson		262	643
C.R. Saint-Cyr-en-Bourg		274	1 169
C.R. Saint-Just-sur-Dive		291	361
C.R. Saint-Martin-de-la-Place		304	1 129
C.R. Ulmes (Les)		359	468
C.R. Varennes-sur-Loire		361	1 847
C.R. Vaudelnay		364	1 037
C.R. Verrie		370	369
C.R. Villebernier		374	1 306
C.R. Vivy		378	1 885
SEGRE	219	14	17 438
A. SEGRE	210	2	7 705
C.U. Sainte-Gemmes-d'Andigné		277	1 271
C.U. Segré		331	6 434
DONT PARTIE RURALE		12	9 733
C.R. Aviré		014	433
C.R. Bouillé-Ménard		036	719
C.R. Bourg-d'Iré (Le)		037	782
C.R. Bourg-l'Évêque		038	198
C.R. Chapelle-sur-Oudon (La)		077	529
C.R. Combrée		103	2 560
C.R. Hôtellerie-de-Flée (L')		158	354
C.R. Louvaines		184	417
C.R. Marans		187	409
C.R. Noyant-la-Gravoyère		229	1 813
C.R. Nyoiseau		233	1 233
C.R. Vergennes		366	286

50 - MANCHE

NOM DE LA ZONE DE PEUPEMENT INDUSTRIEL OU URBAIN, DE L'UNITÉ URBAINE OU DE LA COMMUNE	Code de la ZPIU ou de l'unité urbaine	Code de la commune ou nombre de communes	Population sans doubles comptes en 1990
---	--	---	--

AVRANCHES	323	24	28 729
A. AVRANCHES	301	6	14 575
C.U. Avranches		025	8 638
C.U. Marcey-les-Grèves		288	1 113
C.U. Ponts		411	482
C.U. Saint-Martin-des-Champs		516	1 752
C.U. Saint-Senier-sous-Avranches		554	981
C.U. Val-Saint-Père (Le)		616	1 609
DONT PARTIE RURALE		18	14 154
C.R. Brécey		074	2 029
C.R. Céaux		108	397
C.R. Ducey		168	2 069
C.R. Genêts		199	481
C.R. Godefroy (La)		205	155
C.R. Grand-Celland (Le)		217	427
C.R. Isigny-le-Bur		256	3 207
C.R. Lohé		276	527
C.R. Notre-Dame-de-Livoye		379	110
C.R. Poilley		407	663
C.R. Pontaubault		408	492
C.R. Précey		413	341
C.R. Saint-Brice		451	96
C.R. Saint-Jean-de-la-Haize		489	437
C.R. Saint-Loup		505	460
C.R. Saint-Ovin		531	633
C.R. Saint-Quentin-sur-le-Homme		543	1 007
C.R. Vans		612	623
CARENTAN-SIGNY	247	26	19 401
PARTIE URBAINE		3	10 537
PARTIE RURALE		23	8 864
DANS LE DEPARTEMENT		16	12 074
A. CARENTAN	205	2	7 519
C.U. Carentan		099	6 300
C.U. Saint-Hilaire-Petitville		485	1 219
DONT PARTIE RURALE		14	4 555
C.R. Auvers		023	571
C.R. Baupré		036	431
C.R. Brévands		080	294
C.R. Catz		107	97
C.R. Coigny		136	232
C.R. Houesville		249	201
C.R. Liesville-sur-Douve		269	149
C.R. Méautis		298	566
C.R. Saint-Côme-du-Mont		458	404
C.R. Saint-Georges-de-Bohon		470	410
C.R. Saint-Jores		497	426
C.R. Saint-Pellerin		534	349
C.R. Veys (Les)		631	377
C.R. Vierville		636	48

NOM DE LA ZONE DE PEUPEMENT INDUSTRIEL OU URBAIN, DE L'UNITÉ URBAINE OU DE LA COMMUNE	Code de la ZPIU ou de l'unité urbaine	Code de la commune ou nombre de communes	Population sans doubles comptes en 1990
---	--	---	--

CHERBOURG	548	144	182 257
DONT PARTIE URBAINE		12	110 780
V. BRICQUEBEC	108	082	4 363
A. CHERBOURG	501	6	92 045
C.U. Cherbourg		129	27 121
C.U. Équeurdreville-Hainneville		173	18 256
C.U. Glacerie (La)		203	5 576
C.U. Octeville		383	18 120
C.U. Querqueville		416	5 456
C.U. Tourlaville		602	17 516
V. PIEUX (LES)	104	402	3 203
A. SAINT-VAAST-LA-HOUGUE	107	3	3 757
C.U. Morsalines		358	228
C.U. Quettehou		417	1 395
C.U. Saint-Vaast-la-Hougue		562	2 134
V. VALOGNES	204	615	7 412
DONT PARTIE RURALE		132	71 477
C.R. Acqueville		001	617
C.R. Amfreville		005	295
C.R. Anneville-en-Saire		013	345
C.R. Auderville		020	283
C.R. Azeville		026	73
C.R. Barneville-Carteret		031	2 222
C.R. Beaumont		041	1 714
C.R. Benoîtville		045	443
C.R. Besneville		049	536
C.R. Beuzeville-la-Bastille		052	166
C.R. Biniville		055	95
C.R. Biville		057	364
C.R. Biosville		059	223
C.R. Bonneville (La)		064	129
C.R. Branville-Hague		073	100
C.R. Bretteville		077	1 008
C.R. Breuville		079	361
C.R. Bricquebosq		083	414
C.R. Brix		087	1 828
C.R. Canville-la-Rocque		097	146
C.R. Carneville		101	241
C.R. Carquebut		103	289
C.R. Chef-du-Pont		127	834
C.R. Colomby		138	431
C.R. Cosqueville		142	501
C.R. Couville		149	821
C.R. Cretteville		153	216
C.R. Crosville-sur-Douve		156	48
C.R. Denneville		160	442
C.R. Digosville		162	1 338
C.R. Digulleville		163	230
C.R. Doville		166	253
C.R. Éculleville		171	55
C.R. Émondeville		172	247
C.R. Éroudeville		175	208
C.R. Étang-Bertrand (L')		176	264
C.R. Étienville		177	392
C.R. Fermanville		178	1 271
C.R. Flamanville		184	1 781
C.R. Flottemanville		186	181

50 - MANCHE

NOM DE LA ZONE DE PEUPLEMENT INDUSTRIEL OU URBAIN, DE L'UNITÉ URBAINE OU DE LA COMMUNE	Code de la ZPIU ou de l'unité urbaine	Code de la commune ou nombre de communes	Population sans doubles comptes en 1990
--	--	---	--

C.R. Flottemanville-Hague	187	631
C.R. Fontenay-sur-Mer	190	186
C.R. Golleville	207	170
C.R. Gonneville	209	773
C.R. Gouberville	211	139
C.R. Gréville-Hague	220	653
C.R. Grosville	222	618
C.R. Ham (Le)	227	387
C.R. Hardinvast	230	746
C.R. Haye-d'Ectot (La)	235	147
C.R. Héauville	238	355
C.R. Helleville	240	289
C.R. Hémevez	241	150
C.R. Herqueville	242	149
C.R. Huberville	251	241
C.R. Jobourg	257	403
C.R. Lieusaint	270	345
C.R. Lithaire	273	534
C.R. Magneville	285	259
C.R. Martinvast	294	1 016
C.R. Maupertus-sur-Mer	296	242
C.R. Mesnil-au-Vai (Le)	305	528
C.R. Moitiers-d'Allonne (Les)	332	597
C.R. Moitiers-en-Bauptois (Les)	333	305
C.R. Montaigu-la-Brisette	335	407
C.R. Montebourg	341	2 052
C.R. Morville	360	251
C.R. Négreville	369	625
C.R. Néhou	370	443
C.R. Neufmesnil	372	156
C.R. Névile-sur-Mer	375	164
C.R. Nouainville	382	335
C.R. Omonville-la-Rogue	386	511
C.R. Pernelle (La)	395	293
C.R. Picauville	400	2 207
C.R. Pierreville	401	550
C.R. Portbail	412	1 654
C.R. Quettetot	418	554
C.R. Quinéville	421	306
C.R. Rauville-la-Bigot	425	823
C.R. Rauville-la-Place	426	418
C.R. Réthoville	432	128
C.R. Réville	433	1 205
C.R. Rocheville	435	527
C.R. Rozel (Le)	442	251
C.R. Saint-Christophe-du-Foc	454	273
C.R. Saint-Cyr	461	166
C.R. Saint-Floxel	467	348
C.R. Saint-Georges-de-la-Rivière	471	183
C.R. Saint-Germain-de-Tournebut	478	346
C.R. Saint-Germain-des-Vaux	477	489
C.R. Saint-Germain-le-Gaillard	480	611
C.R. Saint-Jacques-de-Néhou	486	419
C.R. Saint-Jean-de-la-Rivière	490	218
C.R. Saint-Joseph	498	677

NOM DE LA ZONE DE PEUPLEMENT INDUSTRIEL OU URBAIN, DE L'UNITÉ URBAINE OU DE LA COMMUNE	Code de la ZPIU ou de l'unité urbaine	Code de la commune ou nombre de communes	Population sans doubles comptes en 1990
--	--	---	--

C.R. Saint-Lô-d'Ourville	503	404
C.R. Saint-Marcouf	507	332
C.R. Saint-Martin-d'Audouville	511	117
C.R. Saint-Martin-le-Gréard	519	216
C.R. Saint-Martin-le-Hébert	520	176
C.R. Saint-Pierre-Église	539	1 769
C.R. Saint-Sauveur-le-Vicomte	551	2 257
C.R. Sainte-Colombe	457	145
C.R. Sainte-Croix-Hague	460	608
C.R. Sainte-Mère-Église	523	1 556
C.R. Saussemesnil	567	853
C.R. Sideville	575	477
C.R. Siouville-Hague	576	996
C.R. Sortosville	578	69
C.R. Sottevast	579	1 146
C.R. Sotteville	580	312
C.R. Surville	586	167
C.R. Taillepiep	587	26
C.R. Tamerville	588	553
C.R. Teurthéville-Hague	594	731
C.R. Theil (Le)	595	523
C.R. Théville	596	235
C.R. Tocqueville	598	300
C.R. Toilevast	599	930
C.R. Tonneville	600	412
C.R. Tréauville	604	636
C.R. Urville	610	213
C.R. Urville-Nacqueville	611	2 109
C.R. Valcanville	613	421
C.R. Varouville	618	255
C.R. Vast (Le)	619	294
C.R. Vasteville	620	852
C.R. Vauville	623	372
C.R. Vicel (Le)	633	104
C.R. Vindfontaine	642	278
C.R. Virandeville	643	731
C.R. Yvetot-Bocage	648	1 044
COUTANCES	338	34
DONT PARTIE URBAINE		4
A. AGON-COUTAINVILLE	106	2
C.U. Agon-Coutainville		003
C.U. Blainville-sur-Mer		058
V. COUTANCES	206	147
V. PERIERS	101	394
DONT PARTIE RURALE		30
C.R. Anneville-sur-Mer		014
C.R. Belval		044
C.R. Brainville		072
C.R. Bricqueville-la-Blouette		084
C.R. Cambernon		092
C.R. Camprond		094
C.R. Courcy		145
C.R. Gouville-sur-Mer		215
C.R. Gratot		219
C.R. Hauteville-sur-Mer		231
C.R. Heugueville-sur-Sienne		243
C.R. Hyenville		255
C.R. Montchaton		339
C.R. Monthuchon		345
C.R. Montmartin-sur-Mer		349
C.R. Agon-Coutainville		31 257
C.R. Agon-Coutainville (urbain)		15 904
C.R. Agon-Coutainville (rural)		3 623
C.R. Blainville-sur-Mer		2 510
C.R. Blainville-sur-Mer (urbain)		1 113
C.R. Blainville-sur-Mer (rural)		9 715
C.R. Coutances		2 566
C.R. Coutances (urbain)		15 353
C.R. Coutances (rural)		202
C.R. Belval		274
C.R. Brainville		131
C.R. Bricqueville-la-Blouette		525
C.R. Cambernon		691
C.R. Camprond		335
C.R. Courcy		474
C.R. Gouville-sur-Mer		1 324
C.R. Gratot		581
C.R. Hauteville-sur-Mer		558
C.R. Heugueville-sur-Sienne		476
C.R. Hyenville		243
C.R. Montchaton		312
C.R. Monthuchon		528
C.R. Montmartin-sur-Mer		880

50 - MANCHE

NOM DE LA ZONE DE PEUPLEMENT INDUSTRIEL OU URBAIN, DE L'UNITÉ URBAINE OU DE LA COMMUNE	Code de la ZPIU ou de l'unité urbaine	Code de la commune ou nombre de communes	Population sans doubles comptes en 1990
C.R. Nicorps		376	346
C.R. Orval		388	816
C.R. Quetreville-sur-Sienne		419	1 113
C.R. Regnéville-sur-Mer		429	769
C.R. Saint-Malo-de-la-Lande		506	293
C.R. Saint-Michel-de-la-Pierre		524	177
C.R. Saint-Pierre-de-Coutances		537	345
C.R. Saint-Sauveur-Lendelin		550	1 336
C.R. Saint-Sébastien-de-Raids		552	270
C.R. Saussey		568	507
C.R. Servigny		573	127
C.R. Tourville-sur-Sienne		603	551
C.R. Treilly		605	478
C.R. Vaudrimesnil		622	332
C.R. Vendéléé (La)		624	359
FLERS	451	60	64 753
PARTIE URBAINE		6	31 722
PARTIE RURALE		54	33 031
DANS LE DEPARTEMENT		2	2 478
C.R. Barenton		029	1 437
C.R. Ger		200	1 041
GRANVILLE	381	30	38 605
DONT PARTIE URBAINE		7	22 550
A. GRANVILLE	302	5	17 390
C.U. Bréville-sur-Mer		081	530
C.U. Donville-les-Bains		165	3 199
C.U. Granville		218	12 413
C.U. Longueville		277	530
C.U. Yquelon		647	718
A. SAINT-PAIR-SUR-MER	202	2	5 160
C.U. Julloville		066	2 046
C.U. Saint-Pair-sur-Mer		532	3 114
DONT PARTIE RURALE		23	16 055
C.R. Anctoville-sur-Boscq		008	285
C.R. Argey		009	133
C.R. Beauchamps		038	314
C.R. Bréhal		076	2 351
C.R. Bricqueville-sur-Mer		085	810
C.R. Cérences		109	1 777
C.R. Champcey		116	141
C.R. Champeaux		117	330
C.R. Coudeville		143	724
C.R. Dragey-Ronthon		167	571
C.R. Folligny		188	760
C.R. Haye-Pesnel (La)		237	1 284
C.R. Hocquigny		247	139
C.R. Lingreville		272	913
C.R. Lucerne-d'Outremer (La)		281	621
C.R. Muneville-sur-Mer		365	334
C.R. Saint-Aubin-des-Préaux		447	339
C.R. Saint-Jean-des-Champs		493	989
C.R. Saint-Jean-le-Thomas		496	398
C.R. Saint-Pierre-Langers		540	357
C.R. Saint-Planchers		541	1 057
C.R. Saint-Sauveur-la-Pommeraye		549	272
C.R. Santilly		565	1 156

NOM DE LA ZONE DE PEUPLEMENT INDUSTRIEL OU URBAIN, DE L'UNITÉ URBAINE OU DE LA COMMUNE	Code de la ZPIU ou de l'unité urbaine	Code de la commune ou nombre de communes	Population sans doubles comptes en 1990
HAYE-DU-PUITS (LA)	106	7	8 405
C.R. Créances		151	1 926
C.R. Haye-du-Puits (La)		236	1 912
C.R. Lessay		267	1 719
C.R. Montgardon		343	386
C.R. Pirou		403	1 224
C.R. Saint-Germain-sur-Ay		481	638
C.R. Saint-Symphorien-le-Valois		558	600
MORTAIN	075	6	5 637
A. MORTAIN	102	2	2 924
C.U. Mortain		359	2 416
C.U. Neufbourg (Le)		371	508
DONT PARTIE RURALE		4	2 713
C.R. Bion		056	488
C.R. Juvigny-le-Tertre		260	742
C.R. Romagny		436	1 095
C.R. Saint-Barthélemy		450	388
PONTORSON	121	8	9 704
PARTIE URBAINE		1	4 376
PARTIE RURALE		7	5 328
DANS LE DEPARTEMENT		2	4 806
V. PONTORSON	109	410	4 376
C.R. Aucey-la-Plaine		019	430
SAINT-HILAIRE-DU-HARCOUET	134	6	10 675
PARTIE URBAINE		2	6 083
PARTIE RURALE		4	4 592
DANS LE DEPARTEMENT		5	8 928
A. SAINT-HILAIRE-DU-HARCOUET	203	2	6 083
C.U. Parigny		391	1 594
C.U. Saint-Hilaire-du-Harcouët		484	4 489
DONT PARTIE RURALE		3	2 845
C.R. Loges-Marchis (Les)		274	916
C.R. Saint-Brice-de-Landelles		452	666
C.R. Saint-Martin-de-Landelles		515	1 263
SAINT-JAMES	031	2	3 374
V. SAINT-JAMES	103	487	2 976
C.R. Carnet		100	398
SAINT-LO	459	72	68 933
PARTIE URBAINE		5	31 041
PARTIE RURALE		67	37 892
DANS LE DEPARTEMENT		66	66 511
DONT PARTIE URBAINE		5	31 041
A. SAINT-LO	401	3	26 577
C.U. Agneaux		002	4 173
C.U. Saint-Georges-Montcocq		475	858
C.U. Saint-Lô		502	21 546
A. TORIGNI-SUR-VIRE	110	2	4 464
C.U. Saint-Amand		444	1 805
C.U. Torigni-sur-Vire		601	2 659
DONT PARTIE RURALE		61	35 470
C.R. Airel		004	526
C.R. Amigny		006	123
C.R. Barre-de-Semilly (La)		032	656
C.R. Baudre		034	365
C.R. Béigny		046	359
C.R. Brectouville		075	169
C.R. Canisy		095	855
C.R. Carantilly		098	536
C.R. Cavigny		106	269
C.R. Cerisy-la-Forêt		110	784

50 - MANCHE

NOM DE LA ZONE DE PEUPEMENT INDUSTRIEL OU URBAIN, DE L'UNITÉ URBAINE OU DE LA COMMUNE	Code de la ZPIU ou de l'unité urbaine	Population sans doubles comptes en 1990
	Code de la commune ou nombre de communes	

C.R. Champs-de-Losque (Les)	119	195
C.R. Chapelle-en-Juger (La)	123	592
C.R. Condé-sur-Vire	139	3 000
C.R. Couvains	148	426
C.R. Dangy	159	605
C.R. Dézert (Le)	161	521
C.R. Domjean	164	822
C.R. Fervaches	180	240
C.R. Feugères	181	302
C.R. Giéville	202	618
C.R. Gourfaleur	213	474
C.R. Guilberville	224	852
C.R. Hébécrevon	239	921
C.R. Hommet-d'Arthenay (Le)	248	339
C.R. Luzerne (La)	263	48
C.R. Mancellière-sur-Vire (La)	287	481
C.R. Marigny	292	1 668
C.R. Meauffe (La)	297	1 141
C.R. Mesnil-Amey (Le)	302	236
C.R. Mesnil-Eury (Le)	310	167
C.R. Mesnil-Opac (Le)	316	200
C.R. Mesnil-Raoult (Le)	319	315
C.R. Mesnil-Rouxelin (Le)	321	387
C.R. Mesnil-Vigot (Le)	325	207
C.R. Montreuil-sur-Lozon	352	242
C.R. Moon-sur-Elle	356	792
C.R. Notre-Dame-d'Elle	380	119
C.R. Perron (Le)	398	160
C.R. Pont-Hébert	409	1 764
C.R. Précorbin	414	463
C.R. Quibou	420	809
C.R. Rampan	423	254
C.R. Remilly-sur-Lozon	431	556
C.R. Saint-André-de-l'Épine	446	433
C.R. Saint-Clair-sur-l'Elle	455	797
C.R. Saint-Ébremond-de-Bonfossé	465	692
C.R. Saint-Frémon	468	662
C.R. Saint-Georges-d'Elle	473	375
C.R. Saint-Gilles	483	676
C.R. Saint-Jean-de-Daye	488	595
C.R. Saint-Jean-de-Savigny	491	315
C.R. Saint-Jean-des-Baisants	492	977
C.R. Saint-Martin-de-Bonfossé	512	551
C.R. Saint-Pierre-de-Semilly	538	357
C.R. Saint-Romphaire	545	628
C.R. Saint-Samson-de-Bonfossé	546	732
C.R. Sainte-Suzanne-sur-Vire	556	475
C.R. Tessy-sur-Vire	592	1 415
C.R. Tribehou	606	499
C.R. Troisgots	608	316
C.R. Villiers-Fossard	641	417

NOM DE LA ZONE DE PEUPEMENT INDUSTRIEL OU URBAIN, DE L'UNITÉ URBAINE OU DE LA COMMUNE	Code de la ZPIU ou de l'unité urbaine	Code de la commune ou nombre de communes	Population sans doubles comptes en 1990
---	--	---	--

VILLEDIEU-LES-POELES	128	8	10 345
A. VILLEDIEU-LES-POELES	201	2	5 035
C.U. Sainte-Cécile		453	679
C.U. Villedieu-les-Poêles		639	4 356
DONT PARTIE RURALE		6	5 310
C.R. Bloutière (La)		060	428
C.R. Fleury		185	786
C.R. Gavray		197	1 452
C.R. Percy		393	2 143
C.R. Sourdeval-les-Bois		583	184
C.R. Villebaudon		637	317
VIRE	316	20	27 881
PARTIE URBAINE		4	19 135
PARTIE RURALE		16	8 746
DANS LE DEPARTEMENT		3	4 005
V. SOURDEVAL	105	582	3 211
DONT PARTIE RURALE		2	794
C.R. Brouains		088	242
C.R. Vengeons		625	552

51 - MARNE

NOM DE LA ZONE DE PEUPEMENT INDUSTRIEL OU URBAIN, DE L'UNITÉ URBAINE OU DE LA COMMUNE	Code de la ZPIU ou de l'unité urbaine	Code de la commune ou nombre de communes	Population sans doubles comptes en 1990
---	--	---	--

BAR-LE-DUC	449	108	63 868
PARTIE URBAINE		9	33 954
PARTIE RURALE		99	29 914
DANS LE DEPARTEMENT		3	278
C.R. Belval-en-Argonne		047	59
C.R. Éclaires		222	72
C.R. Vroil		658	147
CHALONS-SUR-MARNE	499	61	92 794
PARTIE URBAINE		10	73 913
PARTIE RURALE		51	18 881
DANS LE DEPARTEMENT		59	91 234
DONT PARTIE URBAINE		10	73 913
A CHALONS-SUR-MARNE	501	5	61 452
C.U. Châlons-sur-Marne		108	48 423
C.U. Compertrix		160	1 112
C.U. Fagnières		242	4 949
C.U. Saint-Martin-sur-le-Pré		504	898
C.U. Saint-Memmie		506	6 070
A COURTISOLS	109	2	3 031
C.U. Courtisols		193	2 400
C.U. Épine (L.)		231	631
V. MOURMELON-LE-GRAND	113	388	4 240
V. SARRY	101	525	2 084
V. SUIPPES	110	559	3 106
DONT PARTIE RURALE		49	17 321
C.R. Aigny		003	192
C.R. Aulnay-sur-Marne		023	230
C.R. Bouy		078	393
C.R. Breuvery-sur-Coole		087	188
C.R. Bussy-Lettrée		099	233
C.R. Cernon		106	112
C.R. Chaussée-sur-Marne (La)		141	628
C.R. Chepy		149	351
C.R. Condé-sur-Marne		161	566
C.R. Coolus		168	200
C.R. Cuperly		203	206
C.R. Dampierre-au-Temple		205	209
C.R. Écurey-sur-Coole		227	399
C.R. Francheville		259	156
C.R. Grandes-Loges (Les)		278	223
C.R. Jâlons		303	449
C.R. Jonchery-sur-Suippe		307	173
C.R. Juvigny		312	853
C.R. Livry-Louvercy		326	865
C.R. Mairy-sur-Marne		339	589
C.R. Matougues		357	675
C.R. Minaucourt-le-Mesnil-lès-Hurtus		368	57
C.R. Moncetz-Longevas		372	530
C.R. Mourmelon-le-Petit		389	795
C.R. Nuisement-sur-Coole		409	282
C.R. Omay		415	304
C.R. Pogny		436	718
C.R. Recy		453	971
C.R. Saint-Étienne-au-Temple		476	447
C.R. Saint-Germain-la-Ville		482	554
C.R. Saint-Gbrien		483	436
C.R. Saint-Hilaire-au-Temple		485	218
C.R. Saint-Martin-aux-Champs		502	93
C.R. Saint-Pierre		509	203
C.R. Saint-Quentin-sur-Coole		512	66

NOM DE LA ZONE DE PEUPEMENT INDUSTRIEL OU URBAIN, DE L'UNITÉ URBAINE OU DE LA COMMUNE	Code de la ZPIU ou de l'unité urbaine	Code de la commune ou nombre de communes	Population sans doubles comptes en 1990
---	--	---	--

C.R. Sogny-aux-Moulins		538	128
C.R. Somme-Suippe		546	389
C.R. Sommesous		545	400
C.R. Souain-Perthes-lès-Hurtus		553	203
C.R. Thibie		566	278
C.R. Tilloy-et-Bellay		572	224
C.R. Togny-aux-Bœufs		574	166
C.R. Vadenay		587	226
C.R. Vatry		595	105
C.R. Vésigneul-sur-Marne		616	176
C.R. Veuve (La)		617	522
C.R. Villers-le-Château		634	257
C.R. Vitry-la-Ville		648	354
C.R. Vraux		656	329
DORMANS	080	7	5 924
PARTIE URBAINE		1	3 125
PARTIE RURALE		6	2 799
DANS LE DEPARTEMENT		6	5 070
V. DORMANS	111	217	3 125
DONT PARTIE RURALE		5	1 945
C.R. Champvoisy		121	184
C.R. Courthiézy		192	300
C.R. Igny-Comblizy		298	376
C.R. Vemeuil		609	776
C.R. Vincelles		644	309
EPERNAY	453	55	65 188
DONT PARTIE URBAINE		9	42 128
A. AY	203	2	5 595
C.U. Ay		030	4 318
C.U. Mareuil-sur-Ay		347	1 277
A. EPERNAY	401	6	34 038
C.U. Dizy		210	1 542
C.U. Épernay		230	26 682
C.U. Magenta		663	1 876
C.U. Mardeuil		344	1 671
C.U. Moussy		390	767
C.U. Pierry		431	1 500
V. VERTUS	108	612	2 495
DONT PARTIE RURALE		46	23 060
C.R. Athis		018	669
C.R. Avenay-Val-d'Or		028	991
C.R. Avize		029	1 680
C.R. Baizil (Le)		033	255
C.R. Bisseuil		064	663
C.R. Boursault		076	462
C.R. Bouzy		079	967
C.R. Brigny-Vaudancourt		093	310
C.R. Chaintrix-Bierges		107	243
C.R. Chailtrait		110	72
C.R. Champion		119	533
C.R. Chavot-Courcourt		142	311
C.R. Cherville		150	108
C.R. Chouilly		153	930
C.R. Corribert		174	46
C.R. Cumières		202	830
C.R. Damery		204	1 458
C.R. Flavigny		251	190
C.R. Fontaine-sur-Ay		256	209
C.R. Gionges		271	126

51 - MARNE

NOM DE LA ZONE DE PEUPLEMENT INDUSTRIEL OU URBAIN, DE L'UNITÉ URBAINE OU DE LA COMMUNE	Code de la ZPIU ou de l'unité urbaine	Code de la commune ou nombre de communes	Population sans doubles comptes en 1990
--	--	---	--

NOM DE LA ZONE DE PEUPLEMENT INDUSTRIEL OU URBAIN, DE L'UNITÉ URBAINE OU DE LA COMMUNE	Code de la ZPIU ou de l'unité urbaine	Code de la commune ou nombre de communes	Population sans doubles comptes en 1990
--	--	---	--

C.R. Hautvillers		287	864
C.R. Istres-et-Bury (Les)		302	80
C.R. Leuvrigny		320	300
C.R. Nancy		342	276
C.R. Marouil-en-Brie		345	215
C.R. Mareuil-le-Port		346	1 392
C.R. Montmort-Lucy		381	583
C.R. Morangis		384	245
C.R. Moslins		387	237
C.R. Mutigny		392	173
C.R. Ceully		410	583
C.R. Oiry		413	982
C.R. Orbais-l'Abbaye		416	602
C.R. Pivot		434	518
C.R. Romery		465	154
C.R. Saint-Imoges		488	273
C.R. Saint-Martin-d'Ablois		002	1 431
C.R. Soulières		558	110
C.R. Suizy-le-Franc		560	76
C.R. Tours-sur-Marne		576	1 152
C.R. Vauciennes		597	338
C.R. Villeneuve-Renneville-Chevigny		627	300
C.R. Villers-aux-Bois		630	256
C.R. Vinay		643	489
C.R. Voivreux		651	160
C.R. Vouzy		655	218
MONTMIRAIL	074	9	5 464
PARTIE URBAINE		1	3 812
PARTIE RURALE		8	1 652
DANS LE DEPARTEMENT		8	5 233
V. MONTMIRAIL	112	380	3 812
DONT PARTIE RURALE		7	1 421
C.R. Baye		042	444
C.R. Bergères-sous-Montmirail		050	123
C.R. Corrobert		175	135
C.R. Fromentières		263	222
C.R. Mécringes		359	160
C.R. Thoult-Trosnay (Le)		570	96
C.R. Vauchamps		596	241
PARIS	603	1630	10 934 173
PARTIE URBAINE		630	10 391 464
PARTIE RURALE		1000	542 709
DANS LE DEPARTEMENT		3	520
C.R. Courgivaux		185	224
C.R. Réveillon		459	103
C.R. Villeneuve-la-Lionne		625	193

REIMS	569	203	293 728
PARTIE URBAINE		12	225 027
PARTIE RURALE		191	68 701
DANS LE DEPARTEMENT		118	271 458
DONT PARTIE URBAINE		11	223 019
V. FISMES	202	250	5 286
V. MUIZON	104	391	2 255
A. REIMS	701	6	206 437
C.U. Bétheny		055	6 487
C.U. Cormontreuil		172	5 745
C.U. Reims		454	180 620
C.U. Saint-Brice-Courcelles		474	3 356
C.U. Saint-Léonard		493	75
C.U. Tinqueux		573	10 154
V. TAISSY	105	562	2 318
V. WARMERVILLE	102	660	2 151
V. WITRY-LES-REIMS	114	662	4 572
DONT PARTIE RURALE		107	48 439
C.R. Arcis-le-Ponsart		014	243
C.R. Aubilly		020	56
C.R. Auménancourt		025	659
C.R. Baconnes		031	147
C.R. Bastieux-lès-Fismes		037	162
C.R. Bazancourt		043	1 877
C.R. Beaumont-sur-Vesle		044	686
C.R. Beine-Nauroy		046	718
C.R. Berméricourt		051	115
C.R. Berru		052	459
C.R. Béthenyville		054	843
C.R. Bezannes		058	1 031
C.R. Bligny		069	102
C.R. Bouilly		072	166
C.R. Bouleuse		073	161
C.R. Boulit-sur-Suippe		074	1 361
C.R. Bourgogne		075	858
C.R. Bouvancourt		077	155
C.R. Branscourt		081	231
C.R. Breuil		086	182
C.R. Brimont		088	457
C.R. Caurel		101	576
C.R. Cauroy-lès-Hermonville		102	327
C.R. Cernay-lès-Reims		105	1 152
C.R. Châlons-sur-Vesle		109	148
C.R. Chambrecy		111	75
C.R. Champfleury		115	453
C.R. Champigny		118	887
C.R. Champlat-et-Boujacourt		120	111
C.R. Chenay		145	276
C.R. Chigny-les-Roses		152	573
C.R. Cormicy		171	961
C.R. Coulommes-la-Montagne		177	228
C.R. Courcelles-Sapicourt		181	182
C.R. Courcy		183	1 187
C.R. Courtandon		187	167
C.R. Courtagnon		190	36
C.R. Courville		194	358
C.R. Crugny		198	499
C.R. Époye		232	363

51 - MARNE

NOM DE LA ZONE DE PEUPEMENT INDUSTRIEL OU URBAIN, DE L'UNITÉ URBAINE OU DE LA COMMUNE	Code de la ZPIU ou de l'unité urbaine	Code de la commune ou nombre de communes	Population sans doubles comptes en 1990
---	--	---	--

C.R. Faveroles-et-Coëmy	245		365
C.R. Fresnes-lès-Reims	261		427
C.R. Germaine	266		407
C.R. Germigny	267		186
C.R. Gueux	282		1 414
C.R. Hermonville	291		1 124
C.R. Heutrégiville	293		299
C.R. Hourges	294		81
C.R. Isles-sur-Suippe	299		635
C.R. Jonchery-sur-Vesle	308		1 661
C.R. Lavannes	318		456
C.R. Loivre	329		925
C.R. Louvois	331		365
C.R. Ludes	333		678
C.R. Magneux	337		200
C.R. Merly	362		547
C.R. Mesneux (Les)	365		756
C.R. Mont-sur-Courville	382		78
C.R. Montbré	375		281
C.R. Montigny-sur-Vesle	379		339
C.R. Nanteuil-la-Forêt	393		210
C.R. Nogant-l'Abbesse	403		424
C.R. Ormes	418		348
C.R. Pargny-lès-Reims	422		352
C.R. Petites-Loges (Les)	428		417
C.R. Pévy	429		210
C.R. Poilly	437		93
C.R. Pomacle	439		315
C.R. Pontfaverger-Moronvilliers	440		1 397
C.R. Pouillon	444		446
C.R. Pourcy	445		153
C.R. Prosnes	447		361
C.R. Prouilly	448		472
C.R. Prunay	449		716
C.R. Puisieux	450		371
C.R. Rilly-la-Montagne	461		1 018
C.R. Romain	464		295
C.R. Romigny	466		185
C.R. Rosnay	468		261
C.R. Saint-Étienne-sur-Suippe	477		222
C.R. Saint-Euphrase-et-Clairizet	479		189
C.R. Saint-Gilles	484		131
C.R. Saint-Hilaire-le-Petit	487		279
C.R. Saint-Masmes	505		484
C.R. Saint-Thierry	518		550
C.R. Sarcy	523		220
C.R. Savigny-sur-Artois	527		259
C.R. Selles	529		263
C.R. Sept-Saulx	530		484
C.R. Sermiers	532		524
C.R. Serzy-et-Prin	534		210
C.R. Sillery	536		1 520
C.R. Thil	568		257
C.R. Thillois	569		167
C.R. Tramery	577		105

NOM DE LA ZONE DE PEUPEMENT INDUSTRIEL OU URBAIN, DE L'UNITÉ URBAINE OU DE LA COMMUNE	Code de la ZPIU ou de l'unité urbaine	Code de la commune ou nombre de communes	Population sans doubles comptes en 1990
---	--	---	--

C.R. Treslon			581	157
C.R. Trigny			582	545
C.R. Trois-Puits			584	171
C.R. Unchair			586	127
C.R. Val-de-Vesle			571	678
C.R. Vandeuil			591	188
C.R. Vertelay			604	205
C.R. Ville-en-Selve			623	262
C.R. Ville-en-Tardenois			624	530
C.R. Villers-Allerand			629	764
C.R. Villers-aux-Nœuds			631	182
C.R. Villers-Franqueux			633	270
ROMILLY-SUR-SEINE	412	58	47 413	
PARTIE URBAINE		5	25 431	
PARTIE RURALE		53	21 982	
DANS LE DEPARTEMENT		12	5 663	
C.R. Anglure			009	855
C.R. Bagneux			032	501
C.R. Baudement			041	103
C.R. Cestles			155	463
C.R. Conflans-sur-Seine			162	625
C.R. Esclavolles-Lurey			234	493
C.R. Granges-sur-Aube			279	126
C.R. Marcilly-sur-Seine			343	703
C.R. Potangis			443	86
C.R. Saint-Just-Sauvage			492	1 393
C.R. Saron-sur-Aube			524	236
C.R. Villiers-aux-Cornelles			642	79
SAINT-DIZIER	497	108	91 764	
PARTIE URBAINE		10	51 697	
PARTIE RURALE		98	40 067	
DANS LE DEPARTEMENT		11	3 022	
C.R. Ambrières			008	227
C.R. Cheminon			144	707
C.R. Giffaumont-Champaubert			269	227
C.R. Hauteville			286	175
C.R. Landricourt			315	152
C.R. Saint-Eulien			478	335
C.R. Saint-Vrain			521	213
C.R. Sainte-Marie-du-Lac-Nuisement			277	237
C.R. Sapignicourt			522	343
C.R. Trois-Fontaines-l'Abbaye			583	209
C.R. Vouillers			654	197
SAINTE-MENEHOULD	193	40	15 241	
PARTIE URBAINE		1	5 177	
PARTIE RURALE		39	10 064	
DANS LE DEPARTEMENT		23	9 877	
V. SAINTE-MENEHOULD	201	507	5 177	
DONT PARTIE RURALE		22	4 700	
C.R. Argers			015	85
C.R. Binarville			062	143
C.R. Braux-Saint-Remy			083	86
C.R. Braux-Sainte-Cohière			082	61
C.R. Châtelier (Le)			133	79
C.R. Châtrices			138	50
C.R. Chaudfontaine			139	327
C.R. Dommarin-Dampierre			211	95
C.R. Élise-Daucourt			228	123
C.R. Florent-en-Argonne			253	234

51 - MARNE

NOM DE LA ZONE DE PEUPEMENT INDUSTRIEL OU URBAIN, DE L'UNITÉ URBAINE OU DE LA COMMUNE	Code de la ZPIU ou de l'unité urbaine	Code de la commune ou nombre de communes	Population sans doubles comptes en 1990
---	--	---	--

NOM DE LA ZONE DE PEUPEMENT INDUSTRIEL OU URBAIN, DE L'UNITÉ URBAINE OU DE LA COMMUNE	Code de la ZPIU ou de l'unité urbaine	Code de la commune ou nombre de communes	Population sans doubles comptes en 1990
---	--	---	--

C.R. Givry-en-Argonne		272	525
C.R. Moiremont		370	188
C.R. Neuville-au-Pont (La)		399	578
C.R. Neuville-aux-Bois (La)		397	188
C.R. Passavant-en-Argonne		424	188
C.R. Saint-Thomas-en-Argonne		519	53
C.R. Sivry-Ante		537	177
C.R. Verrières		610	396
C.R. Vieil-Dampierre (Le)		619	94
C.R. Vienne-la-Ville		620	177
C.R. Vienne-le-Château		621	609
C.R. Villers-en-Argonne		632	244
SEZANNE	208	26	15 358
DONT PARTIE URBAINE		2	8 191
V. FERÉ-CHAMPENOISE	107	248	2 362
V. SEZANNE	204	535	5 829
DONT PARTIE RURALE		24	8 167
C.R. Broyes		092	436
C.R. Champguyon		116	188
C.R. Charleville		129	146
C.R. Chichey		151	151
C.R. Comantre		165	1 107
C.R. Corfélix		170	71
C.R. Esternay		237	1 600
C.R. Forestière (La)		258	185
C.R. Gaye		265	549
C.R. Lachy		313	313
C.R. Linthelles		323	117
C.R. Linthes		324	129
C.R. Marigny		351	102
C.R. Meix-Saint-Epoing (Le)		360	217
C.R. Mœurs-Verdey		369	235
C.R. Neuvy		402	151
C.R. Noue (La)		407	172
C.R. Oyes		421	94
C.R. Pleurs		432	713
C.R. Saudoy		526	328
C.R. Soizy-aux-Bois		542	136
C.R. Val-des-Marais		158	532
C.R. Vert-Toulon		611	344
C.R. Vindey		645	157
VITRY-LE-FRANCOIS	402	83	43 955
PARTIE URBAINE		6	24 405
PARTIE RURALE		77	19 550
DANS LE DEPARTEMENT		82	43 878
DONT PARTIE URBAINE		6	24 405
V. PARGNY-SUR-SAULX	106	423	2 333
V. SERMAIZE-LES-BAINS	103	531	2 153
A. VITRY-LE-FRANCOIS	301	4	19 919
C.U. Blacy		065	617
C.U. Frignicourt		262	1 774
C.U. Marolles		352	495
C.U. Vitry-le-François		649	17 033
DONT PARTIE RURALE		76	19 473
C.R. Ablancourt		001	165
C.R. Allancelles		006	142
C.R. Arigny		016	284
C.R. Arzillières-Neuville		017	275
C.R. Aulnay-l'Aître		022	129

C.R. Bassu		039	120
C.R. Bassuet		040	391
C.R. Bettancourt-la-Longue		057	78
C.R. Bignicourt-sur-Marne		059	381
C.R. Bignicourt-sur-Saulx		060	193
C.R. Blaise-sous-Arzillières		066	396
C.R. Blesme		068	192
C.R. Brandonvillers		080	149
C.R. Brusson		094	196
C.R. Buisson (Le)		095	91
C.R. Changy		122	144
C.R. Charmont		130	206
C.R. Châteaurold-Saint-Louvent		134	234
C.R. Cloyes-sur-Marne		156	132
C.R. Coupéville		179	168
C.R. Courdemanges		184	479
C.R. Couvrot		195	1 058
C.R. Dompremy		215	77
C.R. Drosnay		219	171
C.R. Drouilly		220	136
C.R. Écollemont		223	50
C.R. Écriennes		224	151
C.R. Étrepy		240	156
C.R. Favresse		246	179
C.R. Gigny-Bussy		270	244
C.R. Glannes		275	172
C.R. Haussignémont		284	208
C.R. Heiltz-l'Évêque		290	301
C.R. Heiltz-le-Hutier		288	138
C.R. Heiltz-le-Maurupt		289	405
C.R. Hiron		295	298
C.R. Humbauville		296	87
C.R. Isle-sur-Marne		300	66
C.R. Jussecourt-Minecourt		311	174
C.R. Larzicourt		316	302
C.R. Lisse-en-Champagne		325	118
C.R. Loisy-sur-Marne		328	893
C.R. Luxémont-et-Villotte		334	443
C.R. Maisons-en-Champagne		340	436
C.R. Matignicourt-Goncourt		356	114
C.R. Maurupt-le-Montois		358	605
C.R. Meix-Tiercelin (Le)		361	150
C.R. Merlaut		363	214
C.R. Moncetz-l'Abbaye		373	102
C.R. Norrois		406	132
C.R. Orconte		417	409
C.R. Outrepoint		420	111
C.R. Plichancourt		433	139
C.R. Ponthion		441	117
C.R. Pringy		446	426
C.R. Reims-la-Brûlée		455	181
C.R. Rivières-Henrue (Les)		463	187
C.R. Saint-Amand-sur-Fion		472	762
C.R. Saint-Jean-devant-Possesse		489	54
C.R. Saint-Jean-sur-Moivre		490	119

51 - MARNE

NOM DE LA ZONE DE PEUPEMENT INDUSTRIEL OU URBAIN, DE L'UNITÉ URBAINE OU DE LA COMMUNE	Code de la ZPIU ou de l'unité urbaine	Code de la commune ou nombre de communes	Population sans doubles comptes en 1990
---	--	---	--

C.R. Saint-Lumier-en-Champagne	496		225
C.R. Saint-Lumier-la-Populeuse	497		41
C.R. Saint-Quentin-les-Marais	510		111
C.R. Saint-Remy-en-Bouzemont-Saint-Genest-et-Isson	513		665
C.R. Scrapt	528		134
C.R. Sogny-en-l'Angle	539		57
C.R. Songy	552		299
C.R. Soulanges	557		547
C.R. Thiéblemont-Farémont	567		587
C.R. Val-de-Vière	218		136
C.R. Vanault-les-Dames	590		292
C.R. Vauclerc	598		511
C.R. Vavray-le-Grand	601		190
C.R. Vavray-le-Petit	602		63
C.R. Villers-le-Sec	635		118
C.R. Vitry-en-Perthois	647		867

NOM DE LA ZONE DE PEUPEMENT INDUSTRIEL OU URBAIN, DE L'UNITÉ URBAINE OU DE LA COMMUNE	Code de la ZPIU ou de l'unité urbaine	Code de la commune ou nombre de communes	Population sans doubles comptes en 1990
---	--	---	--

52 - HAUTE-MARNE

NOM DE LA ZONE DE PEUPEMENT INDUSTRIEL OU URBAIN, DE L'UNITÉ URBAINE OU DE LA COMMUNE	Code de la ZPIU ou de l'unité urbaine	Code de la commune ou nombre de communes	Population sans doubles comptes en 1990
---	--	---	--

BAR-SUR-AUBE	201	36	15 970
PARTIE URBAINE		2	6 986
PARTIE RURALE		34	8 984
DANS LE DEPARTEMENT		10	1 818
C.R. Aizanville		005	35
C.R. Cirfontaines-en-Azois		130	208
C.R. Dinteville		168	76
C.R. Laferté-sur-Aube		258	428
C.R. Larty-sur-Aube		272	146
C.R. Maranville		308	479
C.R. Montheries		330	73
C.R. Rennepont		419	184
C.R. Vaudrémont		506	82
C.R. Villars-en-Azois		525	107
BOURBONNE-LES-BAINS	071	15	5 418
PARTIE URBAINE		1	2 764
PARTIE RURALE		14	2 654
DANS LE DEPARTEMENT		14	5 210
V. BOURBONNE-LES-BAINS	102	060	2 764
DONT PARTIE RURALE		13	2 446
C.R. Aigremont		002	19
C.R. Coiffy-le-Bas		135	137
C.R. Coiffy-le-Haut		136	144
C.R. Damrémont		164	200
C.R. Fresnes-sur-Apance		208	217
C.R. Laneuvelle		264	103
C.R. Larivière-Amoncourt		273	151
C.R. Melay		318	299
C.R. Montcharvot		328	33
C.R. Neuville-lès-Voisey		350	115
C.R. Serqueux		470	515
C.R. Soyers		483	74
C.R. Voisey		544	439
CHATILLON-SUR-SEINE	292	80	23 979
PARTIE URBAINE		1	6 862
PARTIE RURALE		79	17 117
DANS LE DEPARTEMENT		1	35
C.R. Colmier-le-Bas		137	35
CHAUMONT	446	103	63 428
DONT PARTIE URBAINE		3	32 742
A. CHAUMONT	401	2	27 988
C.U. Chamarandes-Choignes		125	947
C.U. Chaumont		121	27 041
V. NOGENT	105	353	4 754
DONT PARTIE RURALE		100	30 686
C.R. Ageville		001	297
C.R. Andelot-Blancheville		008	1 024
C.R. Annéville-la-Prairie		011	85
C.R. Arc-en-Barrois		017	874
C.R. Aulnoy-sur-Aube		028	49
C.R. Autreville-sur-la-Renne		031	506
C.R. Biesles		050	1 396
C.R. Blaisy		053	73
C.R. Blessorville		056	186
C.R. Bologne		058	2 041
C.R. Bourg-Sainte-Marie		063	117
C.R. Bourmont		064	598
C.R. Brainville-sur-Meuse		067	108
C.R. Braux-le-Châtel		069	121
C.R. Brethanay		072	378

NOM DE LA ZONE DE PEUPEMENT INDUSTRIEL OU URBAIN, DE L'UNITÉ URBAINE OU DE LA COMMUNE	Code de la ZPIU ou de l'unité urbaine	Code de la commune ou nombre de communes	Population sans doubles comptes en 1990
---	--	---	--

C.R. Briaucourt		075	207
C.R. Bricon		076	423
C.R. Bugnières		082	123
C.R. Buxières-lès-Clefmont		085	16
C.R. Buxières-lès-Villiers		087	162
C.R. Cerisières		091	106
C.R. Chalvraines		095	258
C.R. Chantraines		107	191
C.R. Châteauvillain		114	1 760
C.R. Clefmont		132	225
C.R. Condes		141	325
C.R. Coupray		146	131
C.R. Cour-l'Évêque		151	210
C.R. Daillecourt		161	107
C.R. Dancevoir		165	238
C.R. Darmannes		167	165
C.R. Doncourt-sur-Meuse		174	45
C.R. Esnouveaux		190	305
C.R. Euffigneix		193	302
C.R. Forcey		204	67
C.R. Foulain		205	728
C.R. Froncles		211	2 026
C.R. Giey-sur-Aujon		220	136
C.R. Hâcourt		234	33
C.R. Huilliécourt		243	147
C.R. Humberville		245	75
C.R. Ilkoud		247	354
C.R. Is-en-Bassigny		248	592
C.R. Jonchery		251	727
C.R. Lamancine		260	125
C.R. Lanques-sur-Rognon		271	205
C.R. Latrecey-Ormoy-sur-Aube		274	371
C.R. Laville-aux-Bois		276	223
C.R. Leffonds		282	271
C.R. Leurville		286	88
C.R. Louvières		295	138
C.R. Luzy-sur-Marne		297	288
C.R. Malaincourt-sur-Meuse		304	74
C.R. Mandres-la-Côte		305	392
C.R. Manois		306	590
C.R. Mareilles		313	123
C.R. Marnay-sur-Marne		315	245
C.R. Mennouveaux		319	73
C.R. Meures		322	114
C.R. Montot-sur-Rognon		335	115
C.R. Neuilly-sur-Suize		349	347
C.R. Noyers		358	82
C.R. Orges		365	357
C.R. Ormoy-lès-Sexfontaines		367	53
C.R. Orquevaux		369	75
C.R. Oudincourt		371	159
C.R. Perrusse		385	61
C.R. Poinson-lès-Nogent		396	152
C.R. Pont-la-Ville		399	168
C.R. Poulangy		401	412

52 - HAUTE-MARNE

NOM DE LA ZONE DE PEUPEMENT INDUSTRIEL OU URBAIN, DE L'UNITÉ URBAINE OU DE LA COMMUNE	Code de la ZPIU ou de l'unité urbaine	Code de la commune ou nombre de communes	Population sans doubles comptes en 1990
---	--	---	--

NOM DE LA ZONE DE PEUPEMENT INDUSTRIEL OU URBAIN, DE L'UNITÉ URBAINE OU DE LA COMMUNE	Code de la ZPIU ou de l'unité urbaine	Code de la commune ou nombre de communes	Population sans doubles comptes en 1990
---	--	---	--

C.R. Reynel	420	165	
C.R. Riaucourt	421	445	
C.R. Richebourg	422	249	
C.R. Rimaucourt	423	801	
C.R. Rochefort-sur-la-Côte	428	75	
C.R. Romain-sur-Meuse	433	180	
C.R. Rouécourt	436	56	
C.R. Saint-Blin-Semilly	444	500	
C.R. Saint-Loup-sur-Aujon	450	180	
C.R. Saint-Thiébaud	455	295	
C.R. Sarcey	459	82	
C.R. Sarrey	461	331	
C.R. Semoutiers-Montsaon	469	572	
C.R. Signéville	473	83	
C.R. Silvarouvres	474	61	
C.R. Soncourt-sur-Marne	480	331	
C.R. Ternat	486	40	
C.R. Thivet	488	295	
C.R. Thoî-lès-Millières	489	42	
C.R. Treix	494	231	
C.R. Verbiesles	514	328	
C.R. Vesaignes-sur-Marne	518	139	
C.R. Viéville	522	190	
C.R. Vignes-la-Côte	523	67	
C.R. Vignory	524	335	
C.R. Villiers-le-Sec	535	573	
C.R. Villiers-sur-Suize	538	261	
C.R. Vitry-lès-Nogent	541	124	
C.R. Vouécourt	547	209	
C.R. Vraincourt	548	108	
DIJON	579	329	369 386
PARTIE URBAINE		35	273 000
PARTIE RURALE		294	96 386
DANS LE DEPARTEMENT		3	349
C.R. Poinsonot		393	42
C.R. Rivière-les-Fosses		425	203
C.R. Villars-Santenoge		526	104
LANGRES	373	76	36 907
DONT PARTIE URBAINE		6	15 311
A. CHALINDREY	103	3	4 034
C.U. Chalindrey		093	2 818
C.U. Culmont		155	626
C.U. Torcenay		492	590
A. LANGRES	301	3	11 277
C.U. Champigny-lès-Langres		102	418
C.U. Langres		269	9 987
C.U. Saints-Geosmes		449	872
DONT PARTIE RURALE		70	21 596
C.R. Anrosey		013	153
C.R. Aprey		014	171
C.R. Arbigny-sous-Varennes		015	121
C.R. Baissey		035	227
C.R. Balesmes-sur-Marne		036	250
C.R. Bannes		037	393
C.R. Bize		051	44
C.R. Boncourt		059	152
C.R. Bourg		062	165
C.R. Brennes		070	137

C.R. Champigny-sous-Varennes	103	131
C.R. Champsevraine	083	953
C.R. Changey	105	201
C.R. Chanoy	106	147
C.R. Charmes	108	110
C.R. Chassigny-Aisey	113	583
C.R. Chatenay-Mâcheron	115	135
C.R. Chatenay-Vaudin	116	42
C.R. Chaudenay	119	310
C.R. Chauffourt	120	229
C.R. Cohons	134	233
C.R. Courcelles-en-Mortagne	147	73
C.R. Dampierre	163	339
C.R. Fayl-la-Forêt	197	1 511
C.R. Flagey	200	60
C.R. Frécourt	207	115
C.R. Grenant	229	174
C.R. Guyonville	233	146
C.R. Haute-Amance	242	1 062
C.R. Hauts-Vais-sous-Nouroy	374	783
C.R. Heuilley-Cotton	239	307
C.R. Humes-Jorquenay	246	598
C.R. Isômes	249	125
C.R. Laferté-sur-Amance	257	171
C.R. Lecey	280	238
C.R. Loges (Les)	290	132
C.R. Longeau-Percey	292	638
C.R. Maâtz	298	107
C.R. Maizières-sur-Amance	303	142
C.R. Marac	307	162
C.R. Marcilly-en-Bassigny	311	277
C.R. Merrey	320	137
C.R. Montsaugéon	340	102
C.R. Neuilly-l'Évêque	348	587
C.R. Noidant-le-Rocheux	355	156
C.R. Ocey	360	139
C.R. Orbigny-au-Mont	362	168
C.R. Orbigny-au-Val	363	124
C.R. Orcevaux	364	83
C.R. Peigney	380	377
C.R. Perrancey-les-Vieux-Moulins	383	287
C.R. Poiseul	397	77
C.R. Prauthoy	405	520
C.R. Raçonnières	415	130
C.R. Rivières-le-Bois	424	82
C.R. Rolampont	432	1 517
C.R. Rougeux	438	131
C.R. Saint-Broingt-le-Bois	445	75
C.R. Saint-Ciergues	447	178
C.R. Saint-Martin-lès-Langres	452	66
C.R. Saint-Maurice	453	170
C.R. Saint-Vallier-sur-Marne	457	141
C.R. Terre-Natale	504	444
C.R. Val-de-Meuse	332	2 167
C.R. Vaux-sous-Aubigny	509	663

52 - HAUTE-MARNE

NOM DE LA ZONE DE PEUPEMENT INDUSTRIEL OU URBAIN, DE L'UNITÉ URBAINE OU DE LA COMMUNE	Code de la ZPIU ou de l'unité urbaine	Code de la commune ou nombre de communes	Population sans doubles comptes en 1990
---	--	---	--

NOM DE LA ZONE DE PEUPEMENT INDUSTRIEL OU URBAIN, DE L'UNITÉ URBAINE OU DE LA COMMUNE	Code de la ZPIU ou de l'unité urbaine	Code de la commune ou nombre de communes	Population sans doubles comptes en 1990
---	--	---	--

C.R. Versailles-le-Bas		515	100
C.R. Versailles-le-Haut		516	11
C.R. Vicq		520	191
C.R. Villegusien-le-Lac		529	640
C.R. Voisines		545	86
NEUFCHATEAU	257	49	20 798
PARTIE URBAINE		2	10 615
PARTIE RURALE		47	10 183
DANS LE DEPARTEMENT		10	1 963
C.R. Aillianville		003	194
C.R. Germay		218	67
C.R. Goncourt		225	297
C.R. Harréville-les-Chanteurs		237	286
C.R. Lafauche		256	98
C.R. Liffol-le-Petit		289	347
C.R. Outremécourt		372	113
C.R. Prez-sous-Lafauche		407	348
C.R. Sommerécourt		476	91
C.R. Soulaucourt-sur-Mouzon		482	122
SAINT-DIZIER	497	108	91 764
PARTIE URBAINE		10	51 697
PARTIE RURALE		98	40 067
DANS LE DEPARTEMENT		89	81 936
DONT PARTIE URBAINE		9	48 828
V. JOINVILLE	106	250	4 755
A. MONTIER-EN-DER	101	2	2 631
C.U. Ceffonds		088	608
C.U. Montier-en-Der		331	2 023
A. SAINT-DIZIER	458	5	40 097
DONT DANS LE DEPARTEMENT		4	37 228
C.U. Bettancourt-la-Ferrée		045	2 286
C.U. Moëslains		327	606
C.U. Saint-Dizier		448	33 552
C.U. Valcourt		500	784
A. WASSY	104	2	4 214
C.U. Brousseval		079	923
C.U. Wassy		550	3 291
DONT PARTIE RURALE		80	33 108
C.R. Alichamps		006	382
C.R. Amancourt		019	133
C.R. Attancourt		021	278
C.R. Autigny-le-Grand		029	220
C.R. Autigny-le-Petit		030	75
C.R. Bailly-aux-Forges		034	124
C.R. Baudrecourt		039	114
C.R. Bayard-sur-Marne		265	1 622
C.R. Beurville		047	138
C.R. Blaisevives		178	455
C.R. Blécourt		055	105
C.R. Blumeray		057	93
C.R. Brachay		066	74
C.R. Chamouilley		099	943
C.R. Chancenay		104	1 183
C.R. Charnes-la-Grande		110	150
C.R. Chatonrupt-Sommormont		118	312
C.R. Chevillon		123	1 556
C.R. Cirey-sur-Blaise		129	100
C.R. Courcelles-sur-Blaise		149	117

C.R. Curel		156	485
C.R. Daillancourt		160	67
C.R. Domblain		169	89
C.R. Dommartin-le-Franc		171	273
C.R. Dommartin-le-Saint-Père		172	298
C.R. Donjeux		175	452
C.R. Doulaincourt-Saucourt		177	1 135
C.R. Doulevant-le-Petit		179	28
C.R. Droyes		180	334
C.R. Éclaron-Braucourt-Sainte-Livière		182	1 827
C.R. Eurville-Bierville		194	2 086
C.R. Flammerécourt		201	64
C.R. Fontaines-sur-Marne		203	122
C.R. Frampas		206	120
C.R. Fronville		212	280
C.R. Gudmont-Villiers		230	338
C.R. Hallignicourt		235	335
C.R. Humbécourt		244	643
C.R. Laneuville-au-Pont		267	207
C.R. Longeville-sur-la-Laines		293	410
C.R. Louvemont		294	737
C.R. Louze		296	289
C.R. Magneux		300	178
C.R. Maizières		302	169
C.R. Mertrud		321	207
C.R. Montreuil-sur-Blaise		336	129
C.R. Montreuil-sur-Thonnance		337	97
C.R. Mussey-sur-Marne		346	339
C.R. Nancy		347	296
C.R. Nomécourt		356	92
C.R. Noncourt-sur-le-Rongeant		357	215
C.R. Nully-Trémilly		359	300
C.R. Osne-le-Val		370	359
C.R. Perthes		386	587
C.R. Planrupt		391	232
C.R. Poissons		398	732
C.R. Puellémontier		411	185
C.R. Rachecourt-sur-Marne		414	838
C.R. Rachecourt-Suzémont		413	95
C.R. Rizaucourt-Buchey		426	125
C.R. Robert-Magny-Laneuville-à-Rémy		427	227
C.R. Roches-Bettaincourt		044	636
C.R. Roches-sur-Marne		429	673
C.R. Rouvroy-sur-Marne		440	315
C.R. Rupt		442	315
C.R. Saily		443	58
C.R. Saint-Urbain-Maconcourt		456	707
C.R. Sommacourt		475	58
C.R. Sommevoire		479	792
C.R. Suzannecourt		484	293
C.R. Thilleux		487	85
C.R. Thonnance-lès-Joinville		490	922
C.R. Troisfontaines-la-Ville		497	453
C.R. Valleret		502	69
C.R. Vaux-sur-Blaise		510	441

52 - HAUTE-MARNE

NOM DE LA ZONE DE PEUPLEMENT INDUSTRIEL OU URBAIN, DE L'UNITÉ URBAINE OU DE LA COMMUNE	Code de la ZPIU ou de l'unité urbaine	Code de la commune ou nombre de communes	Population sans doubles comptes en 1990
--	--	---	--

NOM DE LA ZONE DE PEUPLEMENT INDUSTRIEL OU URBAIN, DE L'UNITÉ URBAINE OU DE LA COMMUNE	Code de la ZPIU ou de l'unité urbaine	Code de la commune ou nombre de communes	Population sans doubles comptes en 1990
--	--	---	--

C.R. Vaux-sur-Saint-Urbain	511	55
C.R. Vecqueville	512	746
C.R. Ville-en-Blaisois	528	168
C.R. Villiers-en-Lieu	534	1 648
C.R. Voillecomte	543	479

53 - MAYENNE

NOM DE LA ZONE DE PEUPEMENT INDUSTRIEL OU URBAIN, DE L'UNITÉ URBAINE OU DE LA COMMUNE	Code de la ZPIU ou de l'unité urbaine	Code de la commune ou nombre de communes	Population sans doubles comptes en 1990
---	--	---	--

NOM DE LA ZONE DE PEUPEMENT INDUSTRIEL OU URBAIN, DE L'UNITÉ URBAINE OU DE LA COMMUNE	Code de la ZPIU ou de l'unité urbaine	Code de la commune ou nombre de communes	Population sans doubles comptes en 1990
---	--	---	--

ALENCON	491	84	87 011
PARTIE URBAINE		12	54 033
PARTIE RURALE		72	32 978
DANS LE DEPARTEMENT		9	9 654
V. VILLAINES-LA-JUHEL	107	271	3 171
DONT PARTIE RURALE		8	6 483
C.R. Averton		013	582
C.R. Boulay-les-ifs		038	131
C.R. Champfrémont		052	241
C.R. Courcité		083	938
C.R. Pré-en-Pail		185	2 422
C.R. Ravigny		187	186
C.R. Saint-Pierre-des-Nids		246	1 595
C.R. Saint-Samson		252	388
CHATEAU-GONTIER	242	9	18 634
A. CHATEAU-GONTIER	301	2	13 755
C.U. Azé		014	2 670
C.U. Château-Gontier		062	11 085
DONT PARTIE RURALE		7	4 879
C.R. Châtelain		063	393
C.R. Coudray		078	546
C.R. Fromentières		101	623
C.R. Gennes-sur-Glaize		104	739
C.R. Loigné-sur-Mayenne		136	642
C.R. Ménil		150	747
C.R. Saint-Fort		215	1 189
CRAON	209	11	16 486
PARTIE URBAINE		3	10 906
PARTIE RURALE		8	5 580
DANS LE DEPARTEMENT		8	11 886
DONT PARTIE URBAINE		2	7 627
V. CRAON	110	084	4 767
V. RENAZE	105	188	2 860
DONT PARTIE RURALE		6	4 259
C.R. Congrier		073	1 035
C.R. Niaffes		165	318
C.R. Saint-Aignan-sur-Roë		197	975
C.R. Saint-Martin-du-Limet		240	469
C.R. Saint-Saturnin-du-Limet		253	558
C.R. Selle-Craonnaise (La)		258	904
ERNEE	127	4	10 185
V. ERNEE	201	096	6 052
DONT PARTIE RURALE		3	4 133
C.R. Montenay		155	1 433
C.R. Saint-Denis-de-Gastines		211	1 721
C.R. Saint-Pierre-des-Landes		245	979
EVRON	166	9	13 541
V. EVRON	202	097	6 904
DONT PARTIE RURALE		8	6 637
C.R. Brée		043	482
C.R. Châtres-la-Forêt		065	598
C.R. Mézangers		153	555
C.R. Montsûrs		161	2 073
C.R. Neau		163	652
C.R. Saint-Christophe-du-Luat		207	523
C.R. Sainte-Suzanne		255	935
C.R. Voutré		276	819

FOUGERES	440	34	60 822
PARTIE URBAINE		5	31 649
PARTIE RURALE		29	29 173
DANS LE DEPARTEMENT		3	4 071
C.R. Fougerolles-du-Plessis		100	1 745
C.R. Landivy		125	1 391
C.R. Pontmain		181	935
GORRON	018	1	2 837
V. GORRON	104	107	2 837
LAVAL	512	45	109 838
PARTIE URBAINE		7	73 358
PARTIE RURALE		38	36 480
DANS LE DEPARTEMENT		44	109 342
DONT PARTIE URBAINE		7	73 358
V. BONCHAMP-LES-LAVAL	108	034	3 832
V. CHANGE	109	054	4 323
V. COSSE-LE-VIVIEN	103	077	2 806
V. HUISSERIE (L')	106	119	2 863
A. LAVAL	501	2	56 855
C.U. Laval		130	50 473
C.U. Saint-Berthevin		201	6 382
V. LOUVERNE	102	140	2 679
DONT PARTIE RURALE		37	35 984
C.R. Ahuillé		001	1 399
C.R. Andouillé		005	1 926
C.R. Argentré		007	2 160
C.R. Baconnière (La)		015	1 152
C.R. Bazougers		025	869
C.R. Bourgneuf-la-Forêt (Le)		039	1 466
C.R. Brûlatte (La)		045	622
C.R. Chailland		048	1 067
C.R. Châlons-du-Maine		049	377
C.R. Chapelle-Anthénaise (La)		056	661
C.R. Courbeville		082	487
C.R. Entrammes		094	1 802
C.R. Forcé		099	809
C.R. Genest-Saint-Isle (Le)		103	1 877
C.R. Gesnes		105	170
C.R. Gravelle (La)		108	477
C.R. Launay-Villiers		129	343
C.R. Loiron		137	1 240
C.R. Louvigné		141	664
C.R. Maisoncelles-du-Maine		143	365
C.R. Martigné-sur-Mayenne		146	1 214
C.R. Montflours		156	185
C.R. Montigné-le-Brillant		157	1 038
C.R. Montjean		158	742
C.R. Nuillé-sur-Vicoin		168	1 004
C.R. Olivet		169	397
C.R. Parné-sur-Roc		175	821
C.R. Port-Brillet		182	1 813
C.R. Quelaines-Saint-Gault		186	1 691
C.R. Ruillé-le-Gravelais		194	644
C.R. Saint-Georges-le-Flécharde		220	189
C.R. Saint-Germain-le-Fouilloux		224	596
C.R. Saint-Jean-sur-Mayenne		229	1 158
C.R. Saint-Ouën-des-Toits		243	1 287
C.R. Saint-Pierre-la-Cour		247	1 622
C.R. Soulgé-sur-Ouette		262	889
C.R. Villiers-Charlemagne		273	761

53 - MAYENNE

NOM DE LA ZONE DE PEUPLEMENT INDUSTRIEL OU URBAIN, DE L'UNITÉ URBAINE OU DE LA COMMUNE	Code de la ZPIU ou de l'unité urbaine	Code de la commune ou nombre de communes	Population sans doubles comptes en 1990
--	--	---	--

MAYENNE	329	17	29 381
PARTIE URBAINE		3	15 189
PARTIE RURALE		14	14 192
DANS LE DEPARTEMENT		16	29 221
A. MAYENNE	302	3	15 189
C.U. Mayenne		147	13 549
C.U. Moulay		162	919
C.U. Saint-Baudelle		200	721
DONT PARTIE RURALE		13	14 032
C.R. Ambrières-les-Vallées		003	2 841
C.R. Aron		008	1 378
C.R. Bazoge-Montpinçon (La)		021	495
C.R. Belgeard		028	332
C.R. Charchigné		061	363
C.R. Commer		072	987
C.R. Contest		074	695
C.R. Grazay		109	469
C.R. Javron-les-Chapelles		121	1 400
C.R. Lassay-les-Châteaux		127	2 459
C.R. Parigné-sur-Braye		174	554
C.R. Saint-Fraimbault-de-Prières		216	750
C.R. Saint-Georges-Buttavent		219	1 309
MESLAY-DU-MAINE	009	1	2 418
V. MESLAY-DU-MAINE		101	152
SABLE-SUR-SARTHE	308	19	26 709
PARTIE URBAINE		1	12 178
PARTIE RURALE		18	14 531
DANS LE DEPARTEMENT		4	1 885
C.R. Ballée		017	586
C.R. Bouessay		037	568
C.R. Saint-Brice		203	425
C.R. Saint-Loup-du-Dorat		233	306

NOM DE LA ZONE DE PEUPLEMENT INDUSTRIEL OU URBAIN, DE L'UNITÉ URBAINE OU DE LA COMMUNE	Code de la ZPIU ou de l'unité urbaine	Code de la commune ou nombre de communes	Population sans doubles comptes en 1990
--	--	---	--

54 - MEURTHE-ET-MOSELLE

NOM DE LA ZONE DE PEUPEMENT INDUSTRIEL OU URBAIN, DE L'UNITÉ URBAINE OU DE LA COMMUNE	Code de la ZPIU ou de l'unité urbaine	Code de la commune ou nombre de communes	Population sans doubles comptes en 1990
---	--	---	--

COMMERCY	221	27	17 515
PARTIE URBAINE		1	6 404
PARTIE RURALE		26	11 111
DANS LE DEPARTEMENT		1	80
C.R. Beaumont		057	80
EPINAL	519	123	122 240
PARTIE URBAINE		23	84 731
PARTIE RURALE		100	37 509
DANS LE DEPARTEMENT		2	351
C.R. Essey-la-Côte		183	105
C.R. Grippont		238	246
ESCH-SUR-ALZETTE(L)-VILLERUPT (*)	261	8	21 215
PARTIE URBAINE		5	19 701
PARTIE RURALE		3	1 514
DANS LE DEPARTEMENT		5	13 326
A. ESCH-SUR-ALZETTE(L)-VILLERUPT (**)	360	5	19 701
DONT DANS LE DEPARTEMENT		2	11 812
C.U. Thil		521	1 742
C.U. Villerupt		580	10 070
DONT PARTIE RURALE		3	1 514
C.R. Bréhaïn-la-Ville		096	183
C.R. Errouville		181	793
C.R. Tiercelet		525	538
HAUTE MEURTHE (LA)	488	85	85 856
PARTIE URBAINE		24	63 832
PARTIE RURALE		61	22 024
DANS LE DEPARTEMENT		17	10 075
DONT PARTIE URBAINE		3	6 108
A. BACCARAT	202	2	5 531
C.U. Baccarat		039	5 022
C.U. Deneuvre		154	509
A. RAON-L'ETAPE	264	2	7 357
DONT DANS LE DEPARTEMENT		1	577
C.U. Thierville-sur-Meurthe		519	577
DONT PARTIE RURALE		14	3 967
C.R. Azerailles		038	792
C.R. Bertrichamps		065	1 045
C.R. Bionville		075	97
C.R. Fontenoy-la-Joûte		201	278
C.R. Gélacourt		217	181
C.R. Glonville		229	366
C.R. Hablainville		243	162
C.R. Lachapelle		287	204
C.R. Merviller		365	286
C.R. Neufmaisons		396	175
C.R. Pettonville		422	48
C.R. Pierre-Percée		427	80
C.R. Vacqueville		539	211
C.R. Veney		560	42

NOM DE LA ZONE DE PEUPEMENT INDUSTRIEL OU URBAIN, DE L'UNITÉ URBAINE OU DE LA COMMUNE	Code de la ZPIU ou de l'unité urbaine	Code de la commune ou nombre de communes	Population sans doubles comptes en 1990
---	--	---	--

JARNY	224	23	17 714
PARTIE URBAINE		3	12 615
PARTIE RURALE		20	5 099
DANS LE DEPARTEMENT		20	17 302
A. JARNY	301	3	12 615
C.U. Conflans-en-Jarnisy		136	2 728
C.U. Jarny		273	8 401
C.U. Labry		286	1 486
DONT PARTIE RURALE		17	4 687
C.R. Abbéville-lès-Conflans		002	222
C.R. Allamont		009	136
C.R. Boncourt		082	197
C.R. Brainville		093	153
C.R. Bruville		103	166
C.R. Friauville		213	225
C.R. Girumont		227	1 137
C.R. Hannonville-Suzémont		249	226
C.R. Jeandelize		277	373
C.R. Mars-la-Tour		353	823
C.R. Olley		408	224
C.R. Puxe		440	75
C.R. Puxieux		441	140
C.R. Sponville		511	112
C.R. Thumeréville		524	89
C.R. Ville-sur-Yron		581	284
C.R. Xonville		599	105
LONGWY (*)	483	89	81 103
PARTIE URBAINE		13	57 646
PARTIE RURALE		76	23 457
DANS LE DEPARTEMENT		52	73 733
DONT PARTIE URBAINE		13	57 646
V. GORCY	102	234	2 168
A. HAUCOURT-MOULAIN	201	2	5 287
C.U. Haucourt-Moulain		254	3 328
C.U. Mexy		367	1 959
V. HUSSIGNY-GODBRANGE	104	270	2 827
V. LONGUYON	203	322	6 064
A. LONGWY (**)	404	8	41 300
C.U. Cosnes-et-Romain		138	2 053
C.U. Herserange		261	4 240
C.U. Lexy		314	2 962
C.U. Longlaville		321	2 305
C.U. Longwy		323	15 439
C.U. Mont-Saint-Martin		382	8 660
C.U. Réhon		451	3 168
C.U. Saulnes		493	2 473
DONT PARTIE RURALE		39	16 087
C.R. Allondrelle-la-Malmaison		011	481
C.R. Avillers		033	58
C.R. Baslieux		049	493
C.R. Bazailles		056	170
C.R. Beuveille		067	560
C.R. Boismont		081	437
C.R. Charency-Vezin		118	505
C.R. Chenières		127	512
C.R. Colmey		134	273
C.R. Cons-la-Grandville		137	596

(*) Zone de peuplement industriel ou urbain internationale, voir note du tableau 2, page 15

(**) Agglomération internationale, voir note du tableau 2, page 15

54 - MEURTHE-ET-MOSELLE

NOM DE LA ZONE DE PEUPEMENT INDUSTRIEL OU URBAIN, DE L'UNITÉ URBAINE OU DE LA COMMUNE	Code de la ZPIU ou de l'unité urbaine	Code de la commune ou nombre de communes	Population sans doubles comptes en 1990
---	--	---	--

C.R. Cutry		151	887
C.R. Doncourt-lès-Longuyon		172	241
C.R. Épiauz-sur-Chiers		178	124
C.R. Filières		194	384
C.R. Fresnois-la-Montagne		212	381
C.R. Grand-Failly		236	294
C.R. Joppécourt		282	124
C.R. Laix		290	181
C.R. Mercy-le-Bas		362	1 323
C.R. Mercy-le-Haut		363	285
C.R. Montigny-sur-Chiers		378	507
C.R. Morfontaine		385	827
C.R. Othe		412	25
C.R. Petit-Failly		420	64
C.R. Pierrepont		428	1 058
C.R. Preutin-Higny		436	125
C.R. Saint-Jean-lès-Longuyon		476	325
C.R. Saint-Pancré		485	270
C.R. Saint-Supplet		489	186
C.R. Tellancourt		514	480
C.R. Ugny		537	415
C.R. Ville-au-Montois		568	282
C.R. Ville-Houdlémont		572	504
C.R. Villers-la-Chèvre		574	389
C.R. Villers-la-Montagne		575	1 226
C.R. Villers-le-Rond		576	68
C.R. Vilette		582	188
C.R. Viviers-sur-Chiers		590	561
C.R. Xivry-Circourt		598	278
LUNEVILLE	370	44	36 685
PARTIE URBAINE		4	23 655
PARTIE RURALE		40	13 030
DANS LE DEPARTEMENT		43	36 504
A. LUNEVILLE	402	4	23 655
C.U. Chanteheux		116	1 746
C.U. Jolivet		281	834
C.U. Lunéville		329	20 711
C.U. Moncel-lès-Lunéville		373	364
DONT PARTIE RURALE		39	12 849
C.R. Bénaménil		061	527
C.R. Bonviller		083	165
C.R. Chenevières		125	451
C.R. Crjon		147	112
C.R. Croismare		148	638
C.R. Deuxville		155	312
C.R. Domjevin		163	230
C.R. Emberménil		177	232
C.R. Flin		199	343
C.R. Frambois		206	273
C.R. Franconville		209	46
C.R. Fréménil		210	140
C.R. Gerbéviller		222	1 275
C.R. Haudonville		255	93
C.R. Hénaménil		258	161
C.R. Herbéville		259	220
C.R. Hériménil		260	750
C.R. Lamath		292	175
C.R. Laneuville-aux-Bois		297	318
C.R. Laronxe		303	429

NOM DE LA ZONE DE PEUPEMENT INDUSTRIEL OU URBAIN, DE L'UNITÉ URBAINE OU DE LA COMMUNE	Code de la ZPIU ou de l'unité urbaine	Code de la commune ou nombre de communes	Population sans doubles comptes en 1990
---	--	---	--

C.R. Magnières		331	333
C.R. Manorviller		349	164
C.R. Marainviller		350	642
C.R. Mignéville		368	157
C.R. Moyen		393	550
C.R. Ogéville		406	281
C.R. Raville-sur-Sânon		445	92
C.R. Réclonville		447	68
C.R. Rehainviller		449	891
C.R. Remenoville		455	163
C.R. Saint-Clément		472	876
C.R. Sionviller		507	121
C.R. Thiébauménil		520	332
C.R. Vallois		543	141
C.R. Vathiménil		550	265
C.R. Vaucourt		551	81
C.R. Vaxainville		555	68
C.R. Vitrimont		588	324
C.R. Xermaménil		595	410
METZ	565	184	273 007
PARTIE URBAINE		25	210 896
PARTIE RURALE		159	62 111
DANS LE DEPARTEMENT		22	9 529
V. PAGNY-SUR-MOSELLE	109	415	4 227
DONT PARTIE RURALE		21	5 302
C.R. Arnaville		022	597
C.R. Bayonville-sur-Mad		055	324
C.R. Bouillonville		087	80
C.R. Chambley-Bussièrès		112	418
C.R. Charey		119	71
C.R. Dommartin-la-Chaussée		166	17
C.R. Hagéville		244	94
C.R. Jaulny		275	169
C.R. Orville		410	453
C.R. Pannes		416	149
C.R. Prény		435	303
C.R. Rembercourt-sur-Mad		453	133
C.R. Saint-Julien-lès-Gorze		477	152
C.R. Saint-Marcel		478	114
C.R. Thiaucourt-Regniéville		518	1 054
C.R. Tronville		535	174
C.R. Vandelainville		544	138
C.R. Viéville-en-Haye		564	125
C.R. Villecey-sur-Mad		570	209
C.R. Waville		593	406
C.R. Xammes		594	122
MIRECOURT	271	69	21 797
PARTIE URBAINE		5	11 387
PARTIE RURALE		64	10 410
DANS LE DEPARTEMENT		3	268
C.R. Aboncourt		003	120
C.R. Bouzanville		092	66
C.R. Grimontviller		237	82

54 - MEURTHE-ET-MOSELLE

NOM DE LA ZONE DE PEUPLEMENT INDUSTRIEL OU URBAIN, DE L'UNITÉ URBAINE OU DE LA COMMUNE	Code de la ZPIU ou de l'unité urbaine	Code de la commune ou nombre de communes	Population sans doubles comptes en 1990
--	--	---	--

NANCY	589	344	470 276
PARTIE URBAINE		49	379 336
PARTIE RURALE		295	90 940
DANS LE DEPARTEMENT		291	456 049
DONT PARTIE URBAINE		47	374 498
A. BLAINVILLE-SUR-L'EAU	205	2	6 533
C.U. Blainville-sur-l'Eau		076	3 654
C.U. Damelevières		152	2 879
V. DIEULOUARD	111	157	4 903
V. FOUG	105	205	2 873
V. GONDREVILLE	101	232	2 145
A. NANCY	701	37	329 447
C.U. Bainville-sur-Madon		043	1 051
C.U. Bouxières-aux-Dames		090	4 392
C.U. Chaligny		111	2 929
C.U. Champigneulle		115	7 541
C.U. Chavigny		123	1 472
C.U. Custines		150	2 813
C.U. Dombasle-sur-Meurthe		159	9 133
C.U. Dommartemont		165	695
C.U. Essey-lès-Nancy		184	7 378
C.U. Eulmont		186	909
C.U. Fléville-devant-Nancy		197	2 751
C.U. Frouard		215	7 274
C.U. Hellecourt		257	6 393
C.U. Houdemont		265	1 836
C.U. Jarville-la-Malgrange		274	9 992
C.U. Laneuveville-devant-Nancy		300	4 912
C.U. Laxou		304	15 490
C.U. Lay-Saint-Christophe		305	2 449
C.U. Liverdun		318	6 435
C.U. Ludres		328	6 236
C.U. Malleloy		338	812
C.U. Malzéville		339	8 090
C.U. Maxéville		357	8 667
C.U. Messein		366	1 508
C.U. Nancy		395	99 351
C.U. Neuves-Maisons		397	6 432
C.U. Pompey		430	5 144
C.U. Pont-Saint-Vincent		432	2 069
C.U. Pulnoy		439	4 031
C.U. Saint-Max		482	11 075
C.U. Saint-Nicolas-de-Port		483	7 706
C.U. Saulxures-lès-Nancy		495	4 124
C.U. Seichamps		498	5 780
C.U. Tomblaine		526	7 956
C.U. Vandœuvre-lès-Nancy		547	34 105
C.U. Varangéville		549	4 001
C.U. Villers-lès-Nancy		578	16 515
V. RICHARDMENIL	107	459	3 040
V. ROSIERES-AUX-SALINES	106	462	2 946
A. TOUL	401	3	22 611
C.U. Dommartin-lès-Toul		167	1 639
C.U. Écrouves		174	3 691
C.U. Toul		528	17 281
DONT PARTIE RURALE		244	81 551
C.R. Abaucourt		001	273
C.R. Attracourt		005	117
C.R. Agincourt		006	412
C.R. Aingeray		007	585
C.R. Allain		008	353

NOM DE LA ZONE DE PEUPLEMENT INDUSTRIEL OU URBAIN, DE L'UNITÉ URBAINE OU DE LA COMMUNE	Code de la ZPIU ou de l'unité urbaine	Code de la commune ou nombre de communes	Population sans doubles comptes en 1990
--	--	---	--

C.R. Allamps		010	515
C.R. Amance		012	312
C.R. Andilly		016	205
C.R. Ansauville		019	77
C.R. Anthelupt		020	406
C.R. Armaucourt		021	227
C.R. Arroye-et-Han		024	319
C.R. Art-sur-Meurthe		025	994
C.R. Athenville		026	182
C.R. Autreville-sur-Moselle		031	264
C.R. Autrey		032	124
C.R. Avrainville		034	144
C.R. Azelot		037	342
C.R. Bagnaux		041	131
C.R. Bainville-aux-Miroirs		042	298
C.R. Barboville		045	359
C.R. Barisey-au-Plain		046	304
C.R. Barisey-la-Côte		047	156
C.R. Bathélemont-lès-Bauzemont		050	71
C.R. Battigny		052	94
C.R. Bauzemont		053	133
C.R. Bayon		054	1 464
C.R. Belleau		059	678
C.R. Belleville		060	1 276
C.R. Berney		062	465
C.R. Bernécourt		063	187
C.R. Bey-sur-Seille		070	130
C.R. Bezange-la-Grande		071	202
C.R. Bezaumont		072	225
C.R. Biqueley		073	797
C.R. Bléno-dès-Toul		080	906
C.R. Boucq		086	330
C.R. Bouvron		088	132
C.R. Bouxières-aux-Chênes		089	1 284
C.R. Braleville		094	157
C.R. Bratte		095	42
C.R. Brémontcourt		098	144
C.R. Brin-sur-Seille		100	601
C.R. Bruley		102	539
C.R. Buissoncourt		104	202
C.R. Bulligny		105	459
C.R. Burthecourt-aux-Chênes		108	109
C.R. Ceintrey		109	698
C.R. Cerville		110	493
C.R. Champenoux		113	1 041
C.R. Chaouilley		117	90
C.R. Charmes-la-Côte		120	281
C.R. Charmois		121	196
C.R. Chaudeney-sur-Moselle		122	623
C.R. Chenicourt		126	180
C.R. Cholby-Ménillot		128	588
C.R. Clayeures		130	148
C.R. Clérey-sur-Brenon		132	49
C.R. Colombey-les-Belles		135	1 080
C.R. Courbesseaux		139	184

54 - MEURTHE-ET-MOSELLE

NOM DE LA ZONE DE PEULEMENT INDUSTRIEL OU URBAIN, DE L'UNITÉ URBAINE OU DE LA COMMUNE	Code de la ZPIU ou de l'unité urbaine	Code de la commune ou nombre de communes	Population sans doubles comptes en 1990
---	--	---	--

C.R. Coyviller	141		127
C.R. Crantenoy	142		104
C.R. Crépey	143		274
C.R. Crévéchamps	144		298
C.R. Crévic	145		859
C.R. Crézilles	146		199
C.R. Diarville	156		453
C.R. Dolcourt	158		83
C.R. Domèvre-en-Haye	160		312
C.R. Domgermain	162		1 002
C.R. Dommarie-Eulmont	164		75
C.R. Dommartin-sous-Amance	168		282
C.R. Dompail-en-l'Air	170		55
C.R. Drouville	173		161
C.R. Einvaux	175		284
C.R. Einville-au-Jard	176		1 216
C.R. Erbéviller-sur-Amezule	180		67
C.R. Essey-et-Maizerais	182		284
C.R. Étreval	185		44
C.R. Euvezin	187		81
C.R. Fautx	188		1 135
C.R. Favières	189		533
C.R. Ferrières	192		253
C.R. Flainval	195		133
C.R. Flavigny-sur-Moselle	196		1 609
C.R. Flirey	200		144
C.R. Fontenoy-sur-Moselle	202		224
C.R. Forcelles-Saint-Gorgon	203		153
C.R. Forcelles-sous-Gugney	204		81
C.R. Fraignes-en-Saintois	207		76
C.R. Francheville	208		256
C.R. Frolois	214		464
C.R. Froville	216		120
C.R. Gélaucourt	218		32
C.R. Gellenoncourt	219		36
C.R. Gerbécourt-et-Haplemont	221		201
C.R. Germiny	223		179
C.R. Germonville	224		68
C.R. Gézoncourt	225		134
C.R. Gibeauxmeix	226		116
C.R. Goviller	235		336
C.R. Griscourt	239		102
C.R. Grosrouvres	240		51
C.R. Gugney	241		48
C.R. Gye	242		111
C.R. Haigneville	245		30
C.R. Hammeville	247		135
C.R. Hamonville	248		132
C.R. Haraucourt	250		636
C.R. Haroué	252		451
C.R. Haussonville	256		282
C.R. Hoéville	262		115
C.R. Houdelmont	264		189
C.R. Houdreville	266		364
C.R. Housséville	268		146

NOM DE LA ZONE DE PEULEMENT INDUSTRIEL OU URBAIN, DE L'UNITÉ URBAINE OU DE LA COMMUNE	Code de la ZPIU ou de l'unité urbaine	Code de la commune ou nombre de communes	Population sans doubles comptes en 1990
---	--	---	--

C.R. Hudiviller			269	269
C.R. Jaillon			272	249
C.R. Jeandelaincourt			276	668
C.R. Jevoncourt			278	59
C.R. Juvrecourt			285	51
C.R. Lagney			288	418
C.R. Laitre-sous-Amance			289	370
C.R. Lakéul			291	207
C.R. Landécourt			293	76
C.R. Landremont			294	139
C.R. Laneuvelotte			296	264
C.R. Laneuville-derrière-Foug			298	147
C.R. Laneuville-devant-Bayon			299	175
C.R. Lanfroicourt			301	114
C.R. Lay-Saint-Remy			306	307
C.R. Lebeuville			307	141
C.R. Lemainville			309	274
C.R. Leménil-Mitry			310	2
C.R. Lenoncourt			311	377
C.R. Létricourt			313	154
C.R. Leyr			315	770
C.R. Limey-Remenauville			316	192
C.R. Loisy			320	367
C.R. Lorey			324	70
C.R. Loromontzey			325	91
C.R. Lucey			327	558
C.R. Lupcourt			330	273
C.R. Mailly-sur-Seille			333	204
C.R. Maixe			335	387
C.R. Maizières			336	749
C.R. Mandres-aux-Quatre-Tours			343	162
C.R. Mangonville			344	231
C.R. Manoncourt-en-Vermois			345	248
C.R. Manoncourt-en-Woëvre			346	201
C.R. Manonville			348	189
C.R. Marbache			351	1 808
C.R. Maron			352	804
C.R. Marthemont			354	34
C.R. Martincourt			355	85
C.R. Mazerulles			358	272
C.R. Méhoncourt			359	209
C.R. Ménil-la-Tour			360	272
C.R. Méréville			364	1 289
C.R. Millery			369	471
C.R. Minorville			370	183
C.R. Moivrons			372	379
C.R. Moncel-sur-Seille			374	485
C.R. Mont-l'Étroit			379	57
C.R. Mont-le-Vignoble			380	360
C.R. Mont-sur-Meurthe			383	976
C.R. Montenois			376	283
C.R. Moriviller			386	96
C.R. Moutrot			392	167
C.R. Neuville-sur-Moselle			399	266
C.R. Nomeny			400	1 069

54 - MEURTHE-ET-MOSELLE

NOM DE LA ZONE DE PEUPEMENT INDUSTRIEL OU URBAIN, DE L'UNITÉ URBAINE OU DE LA COMMUNE	Code de la ZPIU ou de l'unité urbaine	Code de la commune ou nombre de communes	Population sans doubles comptes en 1990
---	--	---	--

C.R. Noviant-aux-Prés	404		154
C.R. Ochev	405		242
C.R. Ognéville	407		119
C.R. Ormelmont	409		183
C.R. Ormes-et-Ville	411		158
C.R. Pagny-dernière-Barine	414		539
C.R. Pary-Saint-Césaire	417		197
C.R. Phlin	424		39
C.R. Pierre-la-Treiche	426		674
C.R. Pierreville	429		281
C.R. Praye	434		228
C.R. Pulligny	437	1 113	
C.R. Quevilloncourt	442		76
C.R. Réméréville	456		376
C.R. Rogéville	460		143
C.R. Romain	461		51
C.R. Rosières-en-Haye	463		239
C.R. Roville-devant-Bayon	465		628
C.R. Royaumeix	466		254
C.R. Saffais	468		82
C.R. Saint-Baussant	470		57
C.R. Saint-Firmin	473		228
C.R. Saint-Germain	475		141
C.R. Saint-Mard	479		57
C.R. Saint-Remimont	486		326
C.R. Sainte-Geneviève	474		144
C.R. Saizerais	490	1 228	
C.R. Sanzey	492		119
C.R. Saubertotte	494		71
C.R. Saubures-lès-Vannes	496		333
C.R. Saxon-Sion	497		80
C.R. Seicheprey	499		72
C.R. Selaincourt	500		143
C.R. Serres	502		217
C.R. Sexey-aux-Forges	505		584
C.R. Sexey-les-Bois	506		291
C.R. Sivry	508		165
C.R. Sommerviller	509		955
C.R. Soméville	510		245
C.R. Tantonville	513		651
C.R. Théod	515		217
C.R. They-sous-Vaudemont	516		11
C.R. Thézey-Saint-Martin	517		189
C.R. Thorey-Lyautey	522		111
C.R. Thuilly-aux-Groseilles	523		265
C.R. Tonnoy	527		607
C.R. Tremblecourt	532		167
C.R. Trondes	534		470
C.R. Uruffe	538		311
C.R. Valhey	541		165
C.R. Vandeléville	545		189
C.R. Vannes-le-Château	548		519
C.R. Vaudémont	552		53
C.R. Vaudeville	553		151
C.R. Vaudigny	554		46

NOM DE LA ZONE DE PEUPEMENT INDUSTRIEL OU URBAIN, DE L'UNITÉ URBAINE OU DE LA COMMUNE	Code de la ZPIU ou de l'unité urbaine	Code de la commune ou nombre de communes	Population sans doubles comptes en 1990
---	--	---	--

C.R. Velaine-en-Haye		557	1 310
C.R. Velaine-sous-Amance		558	260
C.R. Velle-sur-Moselle		559	218
C.R. Vézelize		563	1 391
C.R. Vigneulles		565	228
C.R. Villacourt		567	411
C.R. Ville-au-Val		569	136
C.R. Ville-en-Vermois		571	625
C.R. Villers-en-Haye		573	148
C.R. Villers-lès-Moivrons		577	72
C.R. Villey-le-Sec		583	239
C.R. Villey-Saint-Étienne		584	1 037
C.R. Virecourt		585	400
C.R. Vitteme		586	634
C.R. Vitrey		587	134
C.R. Voinémont		591	269
C.R. Vroncourt		592	138
C.R. Xeuilley		596	779
C.R. Xirocourt		597	338
PONT-A-MOUSSON	318	21	28 145
A. PONT-A-MOUSSON	403	6	23 677
C.U. Blénod-lès-Port-à-Mousson		079	4 768
C.U. Jezainville		279	806
C.U. Maidières		332	1 353
C.U. Montauville		375	1 078
C.U. Norroy-lès-Port-à-Mousson		403	1 027
C.U. Port-à-Mousson		431	14 645
DONT PARTIE RURALE		15	4 468
C.R. Atton		027	625
C.R. Bouxières-sous-Froidmont		091	239
C.R. Champéy-sur-Moselle		114	324
C.R. Clémery		131	315
C.R. Éply		179	236
C.R. Fey-en-Haye		193	72
C.R. Lasménils		312	454
C.R. Mamey		340	202
C.R. Morville-sur-Seille		387	107
C.R. Mousson		390	144
C.R. Port-sur-Seille		433	203
C.R. Vandières		546	942
C.R. Vilcey-sur-Trey		566	153
C.R. Villers-sous-Prény		579	352
C.R. Vittonville		589	100
SARREBOURG	462	130	69 277
PARTIE URBAINE		4	20 653
PARTIE RURALE		126	48 624
DANS LE DEPARTEMENT		36	10 587
C.R. Ancerville		014	220
C.R. Angomont		017	87
C.R. Autrepierre		030	113
C.R. Avricourt		035	524
C.R. Badonviller		040	1 660
C.R. Barbas		044	141
C.R. Bertrambois		064	342
C.R. Blâmont		077	1 318
C.R. Bréménil		097	146
C.R. Chazelles-sur-Albe		124	48

54 - MEURTHE-ET-MOSELLE

NOM DE LA ZONE DE PEUPEMENT INDUSTRIEL OU URBAIN, DE L'UNITÉ URBAINE OU DE LA COMMUNE	Code de la ZPIU ou de l'unité urbaine	Code de la commune ou nombre de communes	Population sans doubles comptes en 1990
---	--	---	--

C.R. Cirey-sur-Vezouze	129		1 989
C.R. Domèvre-sur-Vezouze	161		227
C.R. Fenneville	191		125
C.R. Frémonville	211		192
C.R. Gogney	230		69
C.R. Halloville	246		63
C.R. Harbouey	251		100
C.R. Igney	271		141
C.R. Leintrey	308		161
C.R. Montigny	377		136
C.R. Montreux	381		59
C.R. Neuviller-lès-Badonviller	398		80
C.R. Nonhigny	401		104
C.R. Parroy	418		190
C.R. Parux	419		88
C.R. Petitmont	421		370
C.R. Pexonne	423		446
C.R. Remoncourt	457		50
C.R. Repaix	458		95
C.R. Saint-Maurice-aux-Forges	481		72
C.R. Saint-Sauveur	488		50
C.R. Sainte-Pôle	484		152
C.R. Tanconville	512		115
C.R. Val-et-Châillon	540		675
C.R. Verdental	562		109
C.R. Xousse	600		130
STRASBOURG (*)	597	474	890 810
PARTIE URBAINE		102	660 726
PARTIE RURALE		372	230 084
DANS LE DEPARTEMENT		1	24
C.R. Raon-lès-Leau		443	24

NOM DE LA ZONE DE PEUPEMENT INDUSTRIEL OU URBAIN, DE L'UNITÉ URBAINE OU DE LA COMMUNE	Code de la ZPIU ou de l'unité urbaine	Code de la commune ou nombre de communes	Population sans doubles comptes en 1990
---	--	---	--

THONVILLE (*)	578	164	359 912
PARTIE URBAINE		62	299 296
PARTIE RURALE		102	60 616
DANS LE DEPARTEMENT		41	52 774
DONT PARTIE URBAINE		15	41 072
A. AUDUN-LE-ROMAN	103	2	2 403
C.U. Audun-le-Roman		029	2 121
C.U. Beuvillers		069	282
A. HAGONDANGE-BRIEY	652	23	112 061
DONT DANS LE DEPARTEMENT		5	24 705
C.U. Auboué		028	3 192
C.U. Briey		099	4 514
C.U. Homécourt		263	7 088
C.U. Jœuf		280	7 875
C.U. Moutiers		391	2 036
A. PIENNES	110	3	4 413
C.U. Joudreville		284	1 066
C.U. Landres		295	959
C.U. Piennes		425	2 388
A. TUCQUEGNIEUX	204	3	6 350
C.U. Mancieulles		342	1 474
C.U. Trieux		533	1 859
C.U. Tucquegnieux		536	3 017
A. VALLEROY	108	2	3 201
C.U. Moineville		371	864
C.U. Valleroy		542	2 337
DONT PARTIE RURALE		26	11 702
C.R. Afféville		004	185
C.R. Anderny		015	199
C.R. Anoux		018	309
C.R. Avril		036	506
C.R. Baroches (Les)		048	312
C.R. Batilly		051	1 096
C.R. Bettainvillers		066	156
C.R. Crusnes		149	1 660
C.R. Domprix		169	65
C.R. Doncourt-lès-Confians		171	936
C.R. Fléville-Lixières		198	252
C.R. Gondrecourt-Aix		231	143
C.R. Hatrize		253	704
C.R. Jouaville		283	268
C.R. Lantéfontaine		302	699
C.R. Lubey		326	173
C.R. Mairy-Mainville		334	468
C.R. Malavillers		337	112
C.R. Mance		341	624
C.R. Mont-Borvillers		084	1 010
C.R. Murville		394	189
C.R. Norroy-le-Sec		402	394
C.R. Ozerailles		413	128
C.R. Saint-Ail		469	315
C.R. Sancy		491	327
C.R. Serrouville		504	472

(*) Zone de peuplement industriel ou urbain internationale, voir note du tableau 2, page 15

55 - MEUSE

NOM DE LA ZONE DE PEUPEMENT INDUSTRIEL OU URBAIN, DE L'UNITÉ URBAINE OU DE LA COMMUNE	Code de la ZPIU ou de l'unité urbaine	Code de la commune ou nombre de communes	Population sans doubles comptes en 1990
---	--	---	--

BAR-LE-DUC	449	108	63 868
PARTIE URBAINE		9	33 954
PARTIE RURALE		99	29 914
DANS LE DEPARTEMENT		105	63 590
DONT PARTIE URBAINE		9	33 954
A. BAR-LE-DUC	401	4	21 388
C.U. Bar-le-Duc		029	17 545
C.U. Behonne		041	848
C.U. Fains-Véel		186	2 447
C.U. Savonnières-devant-Bar		476	548
A. LIGNY-EN-BARROIS	203	2	6 482
C.U. Ligny-en-Barrois		291	5 342
C.U. Velaines		543	1 140
V. REVIGNY-SUR-ORMAIN	103	427	3 528
A. TRONVILLE-EN-BARROIS	102	2	2 556
C.U. Nançois-sur-Ormain		372	445
C.U. Tronville-en-Barrois		519	2 111
DONT PARTIE RURALE		96	29 636
C.R. Abainville		001	305
C.R. Andermay		011	229
C.R. Baudignécourt		030	111
C.R. Bazincourt-sur-Saulx		035	177
C.R. Beurey-sur-Saulx		049	525
C.R. Bonnet		059	236
C.R. Bouchon-sur-Saulx (Le)		061	245
C.R. Boviolles		067	92
C.R. Brabant-le-Roi		069	241
C.R. Brillon-en-Barrois		079	630
C.R. Chanteraine		358	251
C.R. Chardogne		101	293
C.R. Chassey-Beaupré		104	144
C.R. Combles-en-Barrois		120	814
C.R. Contrisson		125	698
C.R. Couvèrtpuis		133	104
C.R. Couvonges		134	108
C.R. Dainville-Bertheléville		142	138
C.R. Dammarie-sur-Saulx		144	512
C.R. Delouze-Rosières		148	133
C.R. Demange-aux-Eaux		150	537
C.R. Érize-la-Brûlée		175	187
C.R. Érize-la-Petite		177	53
C.R. Érize-Saint-Dizier		178	161
C.R. Ermeville-aux-Bois		179	200
C.R. Fouchères-aux-Bois		195	134
C.R. Géry		207	59
C.R. Girvaux		214	277
C.R. Gondrecourt-le-Château		215	1 622
C.R. Guerpont		221	286
C.R. Haironville		224	605
C.R. Hauts-de-Chée (Les)		123	802
C.R. Hévillers		246	144
C.R. Horville-en-Ormois		247	58
C.R. Houdelincourt		248	358
C.R. Lahéycourt		271	445
C.R. Laimont		272	451
C.R. Lavallée		282	83
C.R. Lavincourt		284	71
C.R. Lignéres-sur-Aire		290	69

NOM DE LA ZONE DE PEUPEMENT INDUSTRIEL OU URBAIN, DE L'UNITÉ URBAINE OU DE LA COMMUNE	Code de la ZPIU ou de l'unité urbaine	Code de la commune ou nombre de communes	Population sans doubles comptes en 1990
---	--	---	--

C.R. Lisle-en-Rigault		296	609
C.R. Loisey-Culey		298	404
C.R. Longchamps-sur-Aire		301	131
C.R. Longeaux		300	225
C.R. Longeville-en-Barrois		302	1 229
C.R. Louppy-le-Château		304	180
C.R. Mandres-en-Barrois		315	141
C.R. Marson-sur-Barboure		322	52
C.R. Maulan		326	97
C.R. Menaucourt		332	265
C.R. Ménil-sur-Saulx		335	216
C.R. Mognéville		340	389
C.R. Montiers-sur-Saulx		348	551
C.R. Montplonne		352	160
C.R. Morley		359	194
C.R. Naives-Rosières		369	942
C.R. Naix-aux-Forges		370	200
C.R. Nançois-le-Grand		371	61
C.R. Nant-le-Grand		373	67
C.R. Nant-le-Petit		374	106
C.R. Nantois		376	114
C.R. Nettancourt		378	267
C.R. Neuville-sur-Ormain		382	423
C.R. Nicey-sur-Aire		384	119
C.R. Noyers-Auzécourt		388	247
C.R. Raival		442	223
C.R. Rancourt-sur-Ormain		414	232
C.R. Reffroy		421	61
C.R. Resson		426	405
C.R. Robert-Espagne		435	809
C.R. Rumont		446	103
C.R. Rupt-aux-Nonains		447	359
C.R. Saint-Amand-sur-Ormain		452	82
C.R. Saint-Aubin-sur-Aire		454	150
C.R. Saint-Joire		459	260
C.R. Salmagne		466	341
C.R. Saudrupt		470	198
C.R. Seigneulles		479	162
C.R. Seuil-d'Argonne		517	516
C.R. Silmont		488	232
C.R. Sommeilles		493	200
C.R. Stainville		501	380
C.R. Tannois		504	424
C.R. Trémont-sur-Saulx		514	608
C.R. Tréveray		516	809
C.R. Val-d'Ormain		366	933
C.R. Vassincourt		531	269
C.R. Vaubecourt		532	248
C.R. Vavincourt		541	471
C.R. Ville-sur-Saulx		568	318
C.R. Villers-aux-Vents		560	122
C.R. Villers-le-Sec		562	155
C.R. Villotte-devant-Louppy		569	169
C.R. Villotte-sur-Aire		570	215
C.R. Vouthon-Haut		575	95
C.R. Willeroncourt		581	110

55 - MEUSE

NOM DE LA ZONE DE PEUPLEMENT INDUSTRIEL OU URBAIN, DE L'UNITÉ URBAINE OU DE LA COMMUNE	Code de la ZPIU ou de l'unité urbaine	Code de la commune ou nombre de communes	Population sans doubles comptes en 1990
--	--	---	--

COMMERCY	221	27	17 515
PARTIE URBAINE		1	6 404
PARTIE RURALE		26	11 111
DANS LE DEPARTEMENT		26	17 435
V. COMMERCY	202	122	6 404
DONT PARTIE RURALE		25	11 031
C.R. Apremont-la-Forêt		012	342
C.R. Boncourt-sur-Meuse		058	370
C.R. Broussey-Raulecourt		085	204
C.R. Chonville-Malaumont		114	178
C.R. Euville		184	1 437
C.R. Fréméville-sous-les-Côtes		196	77
C.R. Geville		258	443
C.R. Girauvoisin		212	72
C.R. Grimaucourt-près-Sampigny		220	78
C.R. Laneuville-au-Rupt		278	135
C.R. Lérouville		288	1 373
C.R. Loupmont		303	103
C.R. Mécrin		329	236
C.R. Méigny-le-Grand		330	67
C.R. Ménil-la-Horgne		334	126
C.R. Pont-sur-Meuse		407	154
C.R. Rambucourt		412	150
C.R. Saint-Julien-sous-les-Côtes		460	132
C.R. Sampigny		467	800
C.R. Sauvoy		475	76
C.R. Sorcy-Saint-Martin		496	994
C.R. Troussey		520	318
C.R. Vadonville		526	261
C.R. Vignot		553	1 283
C.R. Void-Vacon		573	1 622
JARNY	224	23	17 714
PARTIE URBAINE		3	12 615
PARTIE RURALE		20	5 099
DANS LE DEPARTEMENT		3	412
C.R. Labeuville		265	110
C.R. Latour-en-Woëvre		281	79
C.R. Saint-Jean-lès-Buzy		458	223
LONGWY (*)	483	89	81 103
PARTIE URBAINE		13	57 646
PARTIE RURALE		76	23 457
DANS LE DEPARTEMENT		37	7 370
C.R. Arrancy-sur-Crusne		013	365
C.R. Bazeilles-sur-Othain		034	72
C.R. Billy-sous-Mangiennes		053	355
C.R. Bréhéville		076	250
C.R. Damvillers		145	627
C.R. Delut		149	101
C.R. Dombas		156	145
C.R. Duzey		168	33
C.R. Écurey-en-Verdunois		170	156
C.R. Han-devant-Pierreport		227	121
C.R. Jametz		255	241
C.R. Lissey		297	133
C.R. Loison		299	85
C.R. Louppy-sur-Loison		306	113
C.R. Mangiennes		316	348

NOM DE LA ZONE DE PEUPLEMENT INDUSTRIEL OU URBAIN, DE L'UNITÉ URBAINE OU DE LA COMMUNE	Code de la ZPIU ou de l'unité urbaine	Code de la commune ou nombre de communes	Population sans doubles comptes en 1990
--	--	---	--

C.R. Marville		324	518
C.R. Merles-sur-Loison		336	133
C.R. Muzeray		367	93
C.R. Nouillonpont		387	196
C.R. Peuvillers		403	55
C.R. Pilon		405	204
C.R. Remoiville		425	140
C.R. Réville-aux-Bois		428	130
C.R. Romagne-sous-les-Côtes		437	118
C.R. Rouvrois-sur-Othain		445	201
C.R. Rupt-sur-Othain		450	44
C.R. Saint-Laurent-sur-Othain		461	377
C.R. Saint-Pierreillers		464	117
C.R. Senon		481	205
C.R. Sivry-sur-Meuse		490	358
C.R. Sorbey		495	139
C.R. Spincourt		500	637
C.R. Vaudoncourt		535	68
C.R. Velosnes		544	131
C.R. Villécloye		554	192
C.R. Villers-lès-Mangiennes		563	86
C.R. Vittarville		572	83
METZ	565	184	273 007
PARTIE URBAINE		25	210 896
PARTIE RURALE		159	62 111
DANS LE DEPARTEMENT		2	342
C.R. Jonville-en-Woëvre		256	123
C.R. Lachaussée		267	219
MONTMEDY	053	15	4 417
C.R. Breux		077	160
C.R. Chauvency-le-Château		109	254
C.R. Chauvency-Saint-Hubert		110	223
C.R. Écouvieux		169	446
C.R. Han-lès-Juvigny		226	80
C.R. Iré-le-Sec		252	133
C.R. Juvigny-sur-Loison		262	173
C.R. Montmédy		351	1 943
C.R. Quincy-Landzécourt		410	144
C.R. Thonne-le-Thil		509	261
C.R. Thonne-lès-Près		510	155
C.R. Thonnelle		511	124
C.R. Verneuil-Grand		546	164
C.R. Verneuil-Petit		547	64
C.R. Vigneul-sous-Montmédy		552	93
NANCY	589	344	470 276
PARTIE URBAINE		49	379 336
PARTIE RURALE		295	90 940
DANS LE DEPARTEMENT		22	6 118
V. VAUCOULEURS	101	533	2 401
DONT PARTIE RURALE		21	3 717
C.R. Buray-en-Vaux		088	133
C.R. Chalaines		097	291
C.R. Champougny		100	51
C.R. Épiez-sur-Meuse		173	37
C.R. Lahayville		270	39

(*) Zone de peuplement industriel ou urbain internationale, voir note du tableau 2, page 15

55 - MEUSE

NOM DE LA ZONE DE PEUPLEMENT INDUSTRIEL OU URBAIN, DE L'UNITÉ URBAINE OU DE LA COMMUNE	Code de la ZPIU ou de l'unité urbaine	Code de la commune ou nombre de communes	Population sans doubles comptes en 1990
--	--	---	--

C.R. Mauvages		327	238
C.R. Maxey-sur-Vaise		328	293
C.R. Montbras		344	19
C.R. Montigny-lès-Vaucouleurs		350	85
C.R. Neuville-lès-Vaucouleurs		381	153
C.R. Ourches-sur-Meuse		396	163
C.R. Pagny-la-Blanche-Côte		397	201
C.R. Pagny-sur-Meuse		398	841
C.R. Rigny-la-Salle		433	302
C.R. Rigny-Saint-Martin		434	45
C.R. Saint-Germain-sur-Meuse		456	220
C.R. Sauvigny		474	201
C.R. Sepvigny		485	85
C.R. Taillancourt		503	98
C.R. Ugnay-sur-Meuse		522	119
C.R. Xivray-et-Marvoisin		586	103
NEUFCHATEAU	257	49	20 798
PARTIE URBAINE		2	10 615
PARTIE RURALE		47	10 183
DANS LE DEPARTEMENT		2	160
C.R. Goussaincourt		217	120
C.R. Roises (Les)		436	40
SAINT-DIZIER	497	108	91 764
PARTIE URBAINE		10	51 697
PARTIE RURALE		98	40 067
DANS LE DEPARTEMENT		8	6 806
A SAINT-DIZIER	458	5	40 097
DONT DANS LE DEPARTEMENT		1	2 869
C.U. Ancerville		010	2 869
DONT PARTIE RURALE		7	3 937
C.R. Aulnois-en-Perthois		015	413
C.R. Baudonvillers		031	483
C.R. Brauvillers		075	161
C.R. Cousances-lès-Forges		132	1 828
C.R. Juvigny-en-Perthois		261	132
C.R. Savonnières-en-Perthois		477	458
C.R. Sommelonne		494	462
SAINT-MIHIEL	125	28	10 149
A SAINT-MIHIEL	201	3	6 181
C.U. Chauvonnecourt		111	469
C.U. Paroches (Les)		401	345
C.U. Saint-Mihiel		463	5 367
DONT PARTIE RURALE		25	3 968
C.R. Bannocourt		027	163
C.R. Bislée		054	79
C.R. Buxières-sous-les-Côtes		093	276
C.R. Chailion		096	105
C.R. Courcelles-en-Barrois		127	48
C.R. Dompcevrin		159	380
C.R. Fresnes-au-Mont		197	110
C.R. Han-sur-Meuse		229	276
C.R. Kœur-la-Grande		263	152
C.R. Kœur-la-Petite		264	282
C.R. Lacroix-sur-Meuse		268	608
C.R. Lahaymeix		269	72
C.R. Lamorville		274	274
C.R. Maizey		312	179
C.R. Ménil-aux-Bois		333	39

NOM DE LA ZONE DE PEUPLEMENT INDUSTRIEL OU URBAIN, DE L'UNITÉ URBAINE OU DE LA COMMUNE	Code de la ZPIU ou de l'unité urbaine	Code de la commune ou nombre de communes	Population sans doubles comptes en 1990
--	--	---	--

C.R. Montsec		353	60
C.R. Ranzières		415	56
C.R. Rouvrois-sur-Meuse		444	154
C.R. Saint-Remy-la-Calonne		465	47
C.R. Seuzey		487	81
C.R. Troyon		521	187
C.R. Valbois		530	116
C.R. Vernéville		528	61
C.R. Vaux-lès-Palameix		540	43
C.R. Woimbeay		584	120
SAINTE-MENEHOULD	193	40	15 241
PARTIE URBAINE		1	5 177
PARTIE RURALE		39	10 064
DANS LE DEPARTEMENT		14	4 998
C.R. Aubréville		014	387
C.R. Beaulieu-en-Argonne		038	42
C.R. Cheppy		113	141
C.R. Claon (Le)		116	79
C.R. Clermont-en-Argonne		117	1 794
C.R. Froidos		199	81
C.R. Futeau		202	173
C.R. Islettes (Les)		253	815
C.R. Lachalade		266	57
C.R. Neufour (Le)		379	70
C.R. Neuville-en-Argonne		383	200
C.R. Rarécourt		416	201
C.R. Récicourt		419	279
C.R. Varennes-en-Argonne		527	679
SEDAN	435	67	58 804
PARTIE URBAINE		10	38 732
PARTIE RURALE		57	20 072
DANS LE DEPARTEMENT		2	335
C.R. Moulins-Saint-Hubert		362	173
C.R. Pouilly-sur-Meuse		408	162
STENAY	117	29	9 366
A STENAY	104	2	3 641
C.U. Laneuville-sur-Meuse		279	439
C.U. Stenay		502	3 202
DONT PARTIE RURALE		27	5 725
C.R. Baillon		025	287
C.R. Beauclair		036	84
C.R. Beaufort-en-Argonne		037	174
C.R. Brandeville		071	136
C.R. Briulles-sur-Meuse		078	356
C.R. Brouennes		083	160
C.R. Cesse		095	155
C.R. Cléry-Petit		119	190
C.R. Douicon		165	483
C.R. Dun-sur-Meuse		167	806
C.R. Halles-sous-les-Côtes		225	136
C.R. Inor		250	183
C.R. Lamouilly		275	109
C.R. Liny-devant-Dun		292	148
C.R. Lion-devant-Dun		293	131
C.R. Luzy-Saint-Martin		310	124
C.R. Martincourt-sur-Meuse		323	71
C.R. Milly-sur-Bradon		338	167
C.R. Mont-devant-Sassey		345	118
C.R. Montigny-devant-Sassey		349	137

55 - MEUSE

NOM DE LA ZONE DE PEUPEMENT INDUSTRIEL OU URBAIN, DE L'UNITÉ URBAINE OU DE LA COMMUNE	Code de la ZPIU ou de l'unité urbaine	Code de la commune ou nombre de communes	Population sans doubles comptes en 1990
---	--	---	--

C.R. Mouzay		364	792
C.R. Murvaux		365	161
C.R. Nepvant		377	74
C.R. Olizy-sur-Chiers		391	204
C.R. Sassez-sur-Meuse		469	118
C.R. Saulmory-et-Villefranche		471	117
C.R. Wiseppe		582	104
THONVILLE (*)	578	164	359 912
PARTIE URBAINE		62	299 296
PARTIE RURALE		102	60 616
DANS LE DEPARTEMENT		3	3 684
A. BOULIGNY	105	2	3 656
C.U. Boulogny		063	2 951
C.U. Dommary-Baroncourt		158	705
C.R. Domremy-la-Canne		162	28
VERDUN	421	95	51 881
DONT PARTIE URBAINE		6	30 595
A. ETAIN	106	3	3 884
C.U. Étain		181	3 577
C.U. Foameix-Ornel		191	195
C.U. Warcq		578	112
A. VERDUN	402	3	26 711
C.U. Belleville-sur-Meuse		043	3 163
C.U. Thierville-sur-Meuse		505	2 795
C.U. Verdun		545	20 753
DONT PARTIE RURALE		89	21 286
C.R. Abaucourt-Hautecourt		002	112
C.R. Ambly-sur-Meuse		007	227
C.R. Ancemont		009	654
C.R. Autrécourt-sur-Aire		017	105
C.R. Avillers-Sainte-Croix		021	66
C.R. Belleray		042	513
C.R. Belrupt-en-Verdunois		045	448
C.R. Béthelainville		047	189
C.R. Blanzée		055	22
C.R. Bonzée		060	328
C.R. Bouquemont		064	101
C.R. Brabant-sur-Meuse		070	74
C.R. Braquis		072	87
C.R. Bras-sur-Meuse		073	486
C.R. Buzy-Darmont		094	548
C.R. Champneuville		099	92
C.R. Charly-sur-Meuse		102	462
C.R. Châtilon-sous-les-Côtes		105	124
C.R. Combres-sous-les-Côtes		121	114
C.R. Consenvoye		124	280
C.R. Cumières-le-Mort-Homme		139	1
C.R. Damloup		143	109
C.R. Dannevoux		146	200
C.R. Dieppe-sous-Douaumont		153	170
C.R. Dieue-sur-Meuse		154	1 471
C.R. Dombasle-en-Argonne		155	395
C.R. Dommartin-la-Montagne		157	52
C.R. Doncourt-aux-Templiers		163	76
C.R. Douaumont		164	10
C.R. Dugny-sur-Meuse		166	1 247

NOM DE LA ZONE DE PEUPEMENT INDUSTRIEL OU URBAIN, DE L'UNITÉ URBAINE OU DE LA COMMUNE	Code de la ZPIU ou de l'unité urbaine	Code de la commune ou nombre de communes	Population sans doubles comptes en 1990
---	--	---	--

C.R. Eix		171	222
C.R. Éparges (Les)		172	57
C.R. Éton		182	176
C.R. Fleury-devant-Douaumont		189	5
C.R. Forges-sur-Meuse		193	140
C.R. Fresnes-en-Woëvre		198	661
C.R. Fromeréville-les-Valkons		200	258
C.R. Fromezey		201	55
C.R. Génicourt-sur-Meuse		204	216
C.R. Gercourt-et-Drillancourt		206	152
C.R. Grimaucourt-en-Woëvre		219	83
C.R. Hannonville-sous-les-Côtes		228	504
C.R. Harville		232	132
C.R. Haudainville		236	811
C.R. Haudiomont		237	187
C.R. Hennemont		242	105
C.R. Herbeuville		243	135
C.R. Herméville-en-Woëvre		244	236
C.R. Ippécourt		251	89
C.R. Landrecourt-Lempire		276	203
C.R. Lemmes		286	159
C.R. Manneulles		317	159
C.R. Mogeville		339	76
C.R. Monthairons (Les)		347	367
C.R. Montzéville		355	146
C.R. Moranville		356	85
C.R. Mouilly		360	94
C.R. Moulainville		361	110
C.R. Moulotte		363	76
C.R. Nixéville-Blercourt		385	419
C.R. Pareid		399	93
C.R. Pintheville		406	55
C.R. Rambuzin-et-Benoite-Vaux		411	98
C.R. Récourt-le-Creux		420	85
C.R. Regnéville-sur-Meuse		422	34
C.R. Riaville		429	52
C.R. Ronvaux		439	75
C.R. Rouvres-en-Woëvre		443	318
C.R. Rupt-en-Woëvre		449	299
C.R. Saint-Maurice-sous-les-Côtes		462	315
C.R. Samogneux		468	50
C.R. Saulx-lès-Champlon		473	121
C.R. Senoncourt-les-Maujoux		482	85
C.R. Sivry-la-Perche		489	275
C.R. Sommedieue		492	968
C.R. Souhesmes-Rampont (Les)		497	295
C.R. Souilly		498	316
C.R. Thillot		507	150
C.R. Tilly-sur-Meuse		512	237
C.R. Trésauvaux		515	58
C.R. Trois-Domaines (Les)		254	119
C.R. Vacherauville		523	144
C.R. Vaux-devant-Damloup		537	60
C.R. Vigneulles-lès-Hattonchâtel		551	1 355
C.R. Ville-en-Woëvre		557	148

(*) Zone de peuplement industriel ou urbain internationale, voir note du tableau 2, page 15

55 - MEUSE

NOM DE LA ZONE DE PEUPEMENT INDUSTRIEL OU URBAIN, DE L'UNITÉ URBAINE OU DE LA COMMUNE	Code de la ZPIU ou de l'unité urbaine	Code de la commune ou nombre de communes	Population sans doubles comptes en 1990
---	--	---	--

C.R. Villers-sous-Pareid	565		75
C.R. Villers-sur-Meuse	566		230
C.R. Watronville	579		112
C.R. Woël	583		183
VITRY-LE-FRANCOIS	402	83	43 955
PARTIE URBAINE		6	24 405
PARTIE RURALE		77	19 550
DANS LE DEPARTEMENT		1	77
C.R. Remennecourt		424	77

NOM DE LA ZONE DE PEUPEMENT INDUSTRIEL OU URBAIN, DE L'UNITÉ URBAINE OU DE LA COMMUNE	Code de la ZPIU ou de l'unité urbaine	Code de la commune ou nombre de communes	Population sans doubles comptes en 1990
---	--	---	--

56 - MORBIHAN

NOM DE LA ZONE DE PEUPLEMENT INDUSTRIEL OU URBAIN, DE L'UNITÉ URBAINE OU DE LA COMMUNE	Code de la ZPIU ou de l'unité urbaine	Code de la commune ou nombre de communes	Population sans doubles comptes en 1990
--	--	---	--

AURAY	395	14	42 171
DONT PARTIE URBAINE		4	23 179
A AURAY	303	2	14 313
C.U. Auray		007	10 323
C.U. Brech		023	3 990
V. CARNAC	109	034	4 243
V. QUIBERON	111	186	4 623
DONT PARTIE RURALE		10	18 992
C.R. Bono		262	1 747
C.R. Crach		046	2 762
C.R. Locmariaquer		116	1 309
C.R. Ploemel		161	1 892
C.R. Plouharnel		168	1 653
C.R. Pluneret		176	3 195
C.R. Saint-Philibert		233	1 187
C.R. Saint-Pierre-Quiberon		234	2 184
C.R. Sainte-Anne-d'Auray		263	1 630
C.R. Trinité-sur-Mer (La)		258	1 433
GROIX	011	1	2 472
C.R. Groix		069	2 472
LORIENT	560	44	232 053
PARTIE URBAINE		20	187 926
PARTIE RURALE		24	44 127
DANS LE DEPARTEMENT		43	231 533
DONT PARTIE URBAINE		20	187 926
V. BAUD	112	010	4 658
V. CAUDAN	203	036	6 674
A. ETEL	113	2	4 670
C.U. Erdeven		054	2 352
C.U. Étel		055	2 318
V. FAOQUET (LE)	104	057	2 869
V. GUIDEL	206	078	8 241
A. HENNEBONT	304	2	19 165
C.U. Hennebont		083	13 624
C.U. Inzinzac-Lochrist		090	5 541
V. KERVIGNAC	107	094	3 681
A. LOCMIQUELIC	301	4	12 774
C.U. Gávres		062	848
C.U. Locmiquélic		118	4 094
C.U. Port-Louis		181	2 986
C.U. Riantec		193	4 846
A. LORIENT	601	5	115 488
C.U. Lanester		098	22 102
C.U. Larmor-Plage		107	8 078
C.U. Lorient		121	59 271
C.U. Ploameur		162	17 637
C.U. Quéven		185	8 400
V. PLOUAY	115	166	4 834
V. PLUVIGNER	116	177	4 872
DONT PARTIE RURALE		23	43 607
C.R. Belz		013	3 372
C.R. Berné		014	1 350
C.R. Brandérian		021	1 028
C.R. Calan		029	636
C.R. Camors		031	2 375
C.R. Cléguer		040	3 009
C.R. Gestel		063	1 921
C.R. Inguiniel		089	1 968
C.R. Kermascléden		264	382
C.R. Landaul		096	1 327

NOM DE LA ZONE DE PEUPLEMENT INDUSTRIEL OU URBAIN, DE L'UNITÉ URBAINE OU DE LA COMMUNE	Code de la ZPIU ou de l'unité urbaine	Code de la commune ou nombre de communes	Population sans doubles comptes en 1990
--	--	---	--

C.R. Landévant		097	2 083
C.R. Languidic		101	6 350
C.R. Lanvaudan		104	815
C.R. Lanvénehen		105	1 221
C.R. Locoal-Mendon		119	2 080
C.R. Merlevenez		130	2 032
C.R. Meslan		131	1 452
C.R. Nostang		148	1 050
C.R. Persquen		156	399
C.R. Plouhinec		169	4 026
C.R. Pont-Scorff		179	2 312
C.R. Quistinic		188	1 412
C.R. Sainte-Hélène		220	1 007
LOUDEAC	331	17	30 044
PARTIE URBAINE		1	9 820
PARTIE RURALE		16	20 224
DANS LE DEPARTEMENT		5	6 646
C.R. Bréhan		024	2 284
C.R. Crédin		047	1 375
C.R. Gueltas		072	518
C.R. Rohan		198	1 604
C.R. Saint-Gonny		215	865
PALAIS (LE)	056	4	4 489
V. PALAIS (LE)	103	152	2 435
DONT PARTIE RURALE		3	2 054
C.R. Bangor		009	735
C.R. Locmaria		114	618
C.R. Sauzon		241	701
PLOERMEL	352	28	32 901
DONT PARTIE URBAINE		3	11 691
V. JOSSELINE	101	091	2 338
V. MALESTROIT	102	124	2 357
V. PLOERMEL	205	165	6 996
DONT PARTIE RURALE		25	21 210
C.R. Bohal		020	457
C.R. Chapelle-Caro (La)		037	1 143
C.R. Croix-Helléan (La)		050	639
C.R. Évriguet		056	192
C.R. Forges (Les)		059	566
C.R. Gourhel		065	418
C.R. Grée-Saint-Laurent (La)		068	279
C.R. Guégon		070	2 334
C.R. Guillac		079	1 037
C.R. Guilliers		080	1 207
C.R. Helléan		082	277
C.R. Lizio		112	747
C.R. Loyat		122	1 465
C.R. Missiriac		133	920
C.R. Monterrein		138	298
C.R. Montetlot		139	279
C.R. Quily		187	273
C.R. Roc-Saint-André (Le)		197	836
C.R. Saint-Abraham		202	447
C.R. Saint-Laurent		224	281
C.R. Saint-Marcel		228	845
C.R. Saint-Servat		236	830
C.R. Sérent		244	2 686
C.R. Taupont		249	1 853
C.R. Trinité-Portoët (La)		257	901

56 - MORBIHAN

NOM DE LA ZONE DE PEUPEMENT INDUSTRIEL OU URBAIN, DE L'UNITÉ URBAINE OU DE LA COMMUNE	Code de la ZPIU ou de l'unité urbaine	Code de la commune ou nombre de communes	Population sans doubles comptes en 1990
---	--	---	--

PONTIVY	392	21	41 368
PARTIE URBAINE		1	13 140
PARTIE RURALE		20	28 228
DANS LE DEPARTEMENT		19	38 935
V. PONTIVY	302	178	13 140
DONT PARTIE RURALE		18	25 795
C.R. Biezy		016	812
C.R. Cléguéroc		041	2 716
C.R. Guémené-sur-Scorff		073	1 332
C.R. Guern		076	1 409
C.R. Kerfoum		092	773
C.R. Locmalo		113	936
C.R. Malguénac		125	1 631
C.R. Melrand		128	1 584
C.R. Moustoir-Remungol		142	617
C.R. Neulliac		146	1 466
C.R. Noyal-Pontivy		151	3 155
C.R. Pluméliau		173	3 152
C.R. Saint-Aignan		203	612
C.R. Saint-Barthélemy		207	1 093
C.R. Saint-Gérand		213	871
C.R. Saint-Thuriau		237	1 705
C.R. Sainte-Brigitte		209	141
C.R. Sourm (Le)		246	1 790
QUIMPER	537	42	157 378
PARTIE URBAINE		10	102 380
PARTIE RURALE		32	54 998
DANS LE DEPARTEMENT		2	7 263
V. GOURIN	114	066	4 734
C.R. Guiscriff		081	2 529
REDON	434	34	58 518
PARTIE URBAINE		2	12 177
PARTIE RURALE		32	46 341
DANS LE DEPARTEMENT		21	26 950
C.R. Allaire		001	2 990
C.R. Béganne		011	1 351
C.R. Carentoir		033	2 495
C.R. Chapelle-Gaceline (La)		038	514
C.R. Courmon		044	521
C.R. Fougerêts (Les)		060	739
C.R. Gacilly (La)		061	2 268
C.R. Glénac		064	805
C.R. Malansac		123	1 894
C.R. Peillac		154	1 694
C.R. Quelneuc		183	530
C.R. Rieux		194	2 717
C.R. Saint-Congard		211	664
C.R. Saint-Gorgon		216	377
C.R. Saint-Gravé		218	612
C.R. Saint-Jacut-les-Pins		221	1 570
C.R. Saint-Jean-la-Poterie		223	1 394
C.R. Saint-Martin		229	1 323
C.R. Saint-Nicolas-du-Tertre		230	454
C.R. Saint-Pierreux		232	926
C.R. Saint-Vincent-sur-Oust		239	1 112

NOM DE LA ZONE DE PEUPEMENT INDUSTRIEL OU URBAIN, DE L'UNITÉ URBAINE OU DE LA COMMUNE	Code de la ZPIU ou de l'unité urbaine	Code de la commune ou nombre de communes	Population sans doubles comptes en 1990
---	--	---	--

RENNES	592	174	530 373
PARTIE URBAINE		37	367 599
PARTIE RURALE		137	162 774
DANS LE DEPARTEMENT		11	16 034
A. GUER	202	2	6 184
C.U. Guer		075	5 794
C.U. Saint-Malo-de-Beignon		226	390
DONT PARTIE RURALE		9	9 850
C.R. Augan		006	1 389
C.R. Beignon		012	712
C.R. Campénéac		032	1 406
C.R. Concoret		043	626
C.R. Mauron		127	3 396
C.R. Monteneuf		136	713
C.R. Néant-sur-Yvel		145	882
C.R. Porcaro		180	565
C.R. Saint-Léry		225	161
SAINT-NAZAIRE	557	44	213 580
PARTIE URBAINE		19	163 438
PARTIE RURALE		25	50 142
DANS LE DEPARTEMENT		7	10 851
C.R. Camoël		030	598
C.R. Férel		058	2 027
C.R. Marzan		126	1 736
C.R. Nivillac		147	3 101
C.R. Roche-Bernard (La)		195	766
C.R. Saint-Dolay		212	2 113
C.R. Théhillac		250	510
VANNES	541	60	160 277
DONT PARTIE URBAINE		7	72 798
V. GRAND-CHAMP	108	067	3 897
V. LOCMINE	105	117	3 346
V. MUZILLAC	106	143	3 471
V. QUESTEMBERT	201	184	5 076
V. SAINT-AVE	204	206	6 929
V. THEIX	110	251	4 435
V. VANNES	401	260	45 644
DONT PARTIE RURALE		53	87 479
C.R. Arradon		003	4 317
C.R. Arzon		005	1 754
C.R. Baden		008	2 844
C.R. Berric		015	816
C.R. Bignan		017	2 567
C.R. Billiers		018	760
C.R. Billio		019	366
C.R. Brandivy		022	856
C.R. Colpo		042	1 659
C.R. Cours (Le)		045	351
C.R. Cruguel		051	618
C.R. Damgan		052	1 032
C.R. Elven		053	3 312
C.R. Guerno (Le)		077	580
C.R. Hézo (Le)		084	408
C.R. Larmor-Baden		106	816
C.R. Larré		108	649
C.R. Lauzach		109	502
C.R. Limerzel		111	1 178
C.R. Locmaria-Grand-Champ		115	615

56 - MORBIHAN

NOM DE LA ZONE DE PEUPEMENT INDUSTRIEL OU URBAIN, DE L'UNITÉ URBAINE OU DE LA COMMUNE	Code de la ZPIU ou de l'unité urbaine	Code de la commune ou nombre de communes	Population sans doubles comptes en 1990
---	--	---	--

C.R. Locquetias	120		1 128
C.R. Meucon	132		1 100
C.R. Molac	135		913
C.R. Monterblanc	137		2 006
C.R. Moréac	140		2 920
C.R. Moustoir-Ac	141		1 423
C.R. Noyal-Muzillac	149		1 864
C.R. Noyal	150		593
C.R. Péaule	153		2 188
C.R. Plaudren	157		1 440
C.R. Plescop	158		2 966
C.R. Pleucadeuc	159		1 376
C.R. Ploeren	164		2 709
C.R. Plougoumelen	167		1 544
C.R. Pluherlin	171		1 197
C.R. Plumelec	172		2 343
C.R. Plumelin	174		1 748
C.R. Plumergat	175		2 449
C.R. Réguiny	190		1 490
C.R. Rochefort-en-Terre	196		645
C.R. Saint-Armel	205		661
C.R. Saint-Gildas-de-Rhuys	214		1 141
C.R. Saint-Guyomard	219		792
C.R. Saint-Jean-Brévelay	222		2 354
C.R. Saint-Noff	231		3 270
C.R. Sarzeau	240		4 972
C.R. Séné	243		6 180
C.R. Sulniac	247		2 019
C.R. Surzur	248		2 081
C.R. Trédion	254		875
C.R. Treffléan	255		1 441
C.R. Trinité-Surzur (La)	259		583
C.R. Vraie-Croix (La)	261		1 068

NOM DE LA ZONE DE PEUPEMENT INDUSTRIEL OU URBAIN, DE L'UNITÉ URBAINE OU DE LA COMMUNE	Code de la ZPIU ou de l'unité urbaine	Code de la commune ou nombre de communes	Population sans doubles comptes en 1990
---	--	---	--

57 - MOSELLE

NOM DE LA ZONE DE PEUPEMENT INDUSTRIEL OU URBAIN, DE L'UNITÉ URBAINE OU DE LA COMMUNE	Code de la ZPIU ou de l'unité urbaine	Code de la commune ou nombre de communes	Population sans doubles comptes en 1990
---	--	---	--

ESCH-SUR-ALZETTE(L)-VILLERUPT (*)	261	8	21 215
PARTIE URBAINE		5	19 701
PARTIE RURALE		3	1 514
DANS LE DEPARTEMENT		3	7 889
A. ESCH-SUR-ALZETTE(L)-VILLERUPT (**)	360	5	19 701
DONT DANS LE DEPARTEMENT		3	7 889
C.U. Audun-le-Tiche		038	5 959
C.U. Rédange		565	904
C.U. Russange		603	1 026
FORBACH (*)	566	218	278 086
DONT PARTIE URBAINE		45	210 396
V. ALSTING	112	013	2 574
V. BOULAY-MOSELLE	125	097	4 422
A. BOUZONVILLE	127	2	4 678
C.U. Bouzonville		106	4 148
C.U. Vaudrechting		700	530
A. CREUTZWALD	304	3	18 849
C.U. Creutzwald		160	15 169
C.U. Ham-sous-Varsberg		288	2 801
C.U. Varsberg		696	879
A. DIEBLING	105	2	2 266
C.U. Diebling		176	1 709
C.U. Metzting		466	557
V. DIEUZE	121	177	3 566
A. FALCK	123	2	3 827
C.U. Falck		205	2 720
C.U. Hergarten-aux-Mines		296	1 107
A. FAREBERSVILLER	206	2	8 894
C.U. Farébersviller		207	6 835
C.U. Théding		669	2 059
A. FARSCHVILLER	102	2	2 061
C.U. Farschviller		208	1 211
C.U. Loupershouse		419	850
A. FAULQUEMONT	301	3	10 028
C.U. Créhange		159	3 854
C.U. Faulquemont		209	5 432
C.U. Flétrange		217	742
A. FORBACH (**)	501	15	98 758
C.U. Behren-lès-Forbach		058	10 291
C.U. Béning-lès-Saint-Avold		061	1 256
C.U. Betting-lès-Saint-Avold		073	808
C.U. Cocheren		144	3 425
C.U. Etzling		202	1 094
C.U. Forbach		227	27 076
C.U. Freyming-Merlebach		240	15 224
C.U. Hombourg-Haut		332	9 580
C.U. Kerbach		360	911
C.U. Morsbach		484	2 464
C.U. Oéting		521	1 920
C.U. Petite-Rosselle		537	6 944
C.U. Rosbruck		596	1 014
C.U. Spicheren		659	3 008
C.U. Stiring-Wendel		660	13 743
A. HOPITAL (L) (*)	302	2	10 094
C.U. Carling		123	3 709
C.U. Hôpital (L)		336	6 385
V. LONGEVILLE-LES-SAINT-AVOLD	122	413	3 690
A. MORHANGE	201	2	5 030
C.U. Morhange		483	4 460
C.U. Racrange		560	570
V. PORCELETTE	106	550	2 322

NOM DE LA ZONE DE PEUPEMENT INDUSTRIEL OU URBAIN, DE L'UNITÉ URBAINE OU DE LA COMMUNE	Code de la ZPIU ou de l'unité urbaine	Code de la commune ou nombre de communes	Population sans doubles comptes en 1990
---	--	---	--

A. SAINT-AVOLD	401	4	26 962
C.U. Folschviller		224	4 581
C.U. Macheren		428	2 786
C.U. Saint-Avold		606	16 533
C.U. Valmont		690	3 062
V. SCHOENECK	108	638	2 375
DONT PARTIE RURALE		173	67 690
C.R. Achain		004	95
C.R. Adelange		008	178
C.R. Albestroff		011	1 022
C.R. Altrippe		014	369
C.R. Altviller		015	506
C.R. Alzing		016	400
C.R. Anzeling		025	366
C.R. Bambiderstroff		047	885
C.R. Baronville		051	361
C.R. Barst		052	453
C.R. Bassing		053	132
C.R. Bénestroff		060	587
C.R. Bérig-Vintrange		063	223
C.R. Bermering		065	233
C.R. Berviller-en-Moselle		069	479
C.R. Bettange		070	185
C.R. Bibiche		079	344
C.R. Bidestroff		081	128
C.R. Biding		082	284
C.R. Bisten-en-Lorraine		087	257
C.R. Bistrot		088	276
C.R. Blanche-Église		090	115
C.R. Boucheporn		095	627
C.R. Bourgaltroff		098	238
C.R. Bousbach		101	913
C.R. Boustroff		105	125
C.R. Brettnach		110	379
C.R. Brouck		112	78
C.R. Burtoncourt		121	161
C.R. Cappel		122	714
C.R. Charleville-sous-Bois		128	199
C.R. Château-Rouge		131	177
C.R. Chémery-les-Deux		136	395
C.R. Chicourt		141	102
C.R. Colmen		149	196
C.R. Conthil		151	179
C.R. Coume		154	540
C.R. Cutting		161	155
C.R. Dalem		165	545
C.R. Dalhain		166	108
C.R. Denting		172	207
C.R. Destry		174	79
C.R. Diesen		765	1 180
C.R. Diffembach-lès-Hellimer		178	333
C.R. Domnon-lès-Dieuze		181	109
C.R. Ébersviller		186	588
C.R. Éblange		187	251
C.R. Eincheville		189	192
C.R. Elvange		190	337
C.R. Erstroff		198	206

(*) Zone de peuplement industriel ou urbain internationale, voir note du tableau 2, page 15

(**) Agglomération internationale, voir note du tableau 2, page 15

57 - MOSELLE

NOM DE LA ZONE DE PEUPEMENT INDUSTRIEL OU URBAIN, DE L'UNITÉ URBAINE OU DE LA COMMUNE	Code de la ZPIU ou de l'unité urbaine	Code de la commune ou nombre de communes	Population sans doubles comptes en 1990
---	--	---	--

C.R. Filstroff	213		810
C.R. Flastroff	215		357
C.R. Folkling	222	1 372	
C.R. Fouligny	230		175
C.R. Francaltroff	232		615
C.R. Freistroff	235		923
C.R. Frémestroff	237		312
C.R. Freybouse	239		324
C.R. Gelucourt	246		243
C.R. Gomelange	252		408
C.R. Gréning	258		137
C.R. Grindorff	259		263
C.R. Grostenquin	262		596
C.R. Guebenhouse	264		414
C.R. Guébestroff	265		34
C.R. Guéblange-lès-Dieuze	266		139
C.R. Guébling	268		155
C.R. Guenviller	271		603
C.R. Guermange	272		115
C.R. Guerstling	273		303
C.R. Guerting	274		759
C.R. Guessling-Hémering	275		863
C.R. Guinglange	276		222
C.R. Guirkirchen	277		156
C.R. Haboudange	281		224
C.R. Hallering	284		81
C.R. Haraucourt-sur-Seille	295		136
C.R. Harprich	297		213
C.R. Haute-Vigneulles	714		384
C.R. Heining-lès-Bouzonville	309		522
C.R. Hellimer	311		537
C.R. Helstroff	312		316
C.R. Henriville	316		812
C.R. Hestroff	322		380
C.R. Hiesprich	325		764
C.R. Hinckange	326		281
C.R. Holling	329		277
C.R. Holving	330	1 032	
C.R. Hoste	337		516
C.R. Insming	346		631
C.R. Insviller	347		197
C.R. Juvelize	353		107
C.R. Kappelking	357		388
C.R. Lachambre	373		682
C.R. Landroff	379		258
C.R. Laning	384		519
C.R. Laudrefang	386		388
C.R. Lelling	389		395
C.R. Léning	394		205
C.R. Leyviller	398		436
C.R. Lidrezing	401		76
C.R. Lindre-Basse	404		228
C.R. Lindre-Haute	405		66
C.R. Lixing-lès-Rouhling	408		789
C.R. Lixing-lès-Saint-Avoid	409		672
C.R. Lostroff	417		76
C.R. Mainvillers	430		238
C.R. Many	442		196
C.R. Marange-Zondrange	444		279
C.R. Marimont-lès-Bénéstroff	446		53

NOM DE LA ZONE DE PEUPEMENT INDUSTRIEL OU URBAIN, DE L'UNITÉ URBAINE OU DE LA COMMUNE	Code de la ZPIU ou de l'unité urbaine	Code de la commune ou nombre de communes	Population sans doubles comptes en 1990
---	--	---	--

C.R. Marsal	448		284
C.R. Marthille	451		178
C.R. Maxstadt	453		264
C.R. Mégange	455		148
C.R. Merten	460		1 598
C.R. Molring	470		16
C.R. Momerstroff	471		203
C.R. Montdidier	478		79
C.R. Mulcey	493		248
C.R. Narbéfontaine	495		117
C.R. Nébing	496		354
C.R. Nelling	497		235
C.R. Neutvillage	501		43
C.R. Neunkirchen-lès-Bouzonville	502		249
C.R. Niedervisse	507		174
C.R. Oberdorff	516		314
C.R. Obervisse	519		119
C.R. Ottonville	530		339
C.R. Petit-Tenquin	536		212
C.R. Pévange	539		60
C.R. Piblange	542		687
C.R. Pontpierre	549		661
C.R. Puttelange-aux-Lacs	556		2 979
C.R. Rémeffang	567		153
C.R. Rémering-lès-Hergarten	570		481
C.R. Rémering-lès-Puttelange	571		852
C.R. Riche	580		215
C.R. Richeling	581		317
C.R. Rodalbe	587		182
C.R. Rouhling	598		1 915
C.R. Roupeldange	599		387
C.R. Saint-Jean-Rohrbach	615		897
C.R. Schwerdorff	640		384
C.R. Seingbouse	644		1 717
C.R. Suisse	662		86
C.R. Tarquimpol	664		76
C.R. Tenteling	665		786
C.R. Téterchen	667		703
C.R. Teting-sur-Nied	668		1 037
C.R. Thicourt	670		152
C.R. Tritteling	679		440
C.R. Tromborn	681		288
C.R. Vahl-Ebersing	684		510
C.R. Vahl-lès-Bénéstroff	685		106
C.R. Vahl-lès-Fauquemont	686		236
C.R. Val-de-Bride	270		730
C.R. Vallerange	687		219
C.R. Valmunster	691		96
C.R. Velving	705		197
C.R. Vergaville	706		599
C.R. Vibersviller	711		398
C.R. Viller	717		224
C.R. Villers-sur-Nied	719		53
C.R. Villing	720		432
C.R. Virming	723		307
C.R. Vittersbourg	725		296
C.R. Voellling-lès-Bouzonville	749		203
C.R. Volmerange-lès-Boutay	730		392
C.R. Waldweistroff	739		405
C.R. Wuisse	753		71

57 - MOSELLE

NOM DE LA ZONE DE PEUPEMENT INDUSTRIEL OU URBAIN, DE L'UNITÉ URBAINE OU DE LA COMMUNE	Code de la ZPIU ou de l'unité urbaine	Code de la commune ou nombre de communes	Population sans doubles comptes en 1990
---	--	---	--

C.R. Zarbeling		759	49
C.R. Zimming		762	658
C.R. Zommange		763	37
METZ	565	184	273 007
PARTIE URBAINE		25	210 896
PARTIE RURALE		159	62 111
DANS LE DEPARTEMENT		160	263 136
DONT PARTIE URBAINE		24	206 669
A. ARS-SUR-MOSELLE	204	3	7 916
C.U. Ancy-sur-Moselle		021	1 339
C.U. Ars-sur-Moselle		032	5 084
C.U. Jouy-aux-Arches		350	1 493
V. COURCELLES-CHAUSSEY	107	155	2 365
A. METZ	602	18	193 117
C.U. Augny		039	1 576
C.U. Ban-Saint-Martin (Le)		049	4 066
C.U. Châtel-Saint-Germain		134	1 799
C.U. Jussy		352	418
C.U. Lessy		396	763
C.U. Longeville-lès-Metz		412	4 134
C.U. Marly		447	9 511
C.U. Metz		463	119 594
C.U. Montigny-lès-Metz		480	21 983
C.U. Moulins-lès-Metz		487	4 827
C.U. Plappeville		545	2 130
C.U. Rozérieulles		601	916
C.U. Saint-Julien-lès-Metz		616	2 971
C.U. Sainte-Ruffine		624	466
C.U. Scy-Chazelles		642	2 129
C.U. Vantoux		693	725
C.U. Vaux		701	784
C.U. Woippy		751	14 325
A. NOVEANT-SUR-MOSELLE	118	2	3 271
C.U. Corny-sur-Moselle		153	1 490
C.U. Novéant-sur-Moselle		515	1 781
DONT PARTIE RURALE		136	56 467
C.R. Adaincourt		007	98
C.R. Alaincourt-la-Côte		010	82
C.R. Amanvillers		017	1 784
C.R. Ancerville		020	300
C.R. Antilly		024	94
C.R. Argancy		028	1 058
C.R. Arraincourt		027	119
C.R. Arriance		029	213
C.R. Arry		030	350
C.R. Ars-Laquenexy		031	741
C.R. Aube		037	211
C.R. Bacourt		045	96
C.R. Bannay		048	78
C.R. Baudrecourt		054	164
C.R. Bazoncourt		055	433
C.R. Béchy		057	474
C.R. Bœux		075	207
C.R. Bionville-sur-Nied		085	375
C.R. Brulange		115	92
C.R. Buchy		116	81
C.R. Charville		127	104
C.R. Charly-Oradour		129	385
C.R. Château-Bréhain		130	76
C.R. Cheminot		137	507
C.R. Chenois		138	66

NOM DE LA ZONE DE PEUPEMENT INDUSTRIEL OU URBAIN, DE L'UNITÉ URBAINE OU DE LA COMMUNE	Code de la ZPIU ou de l'unité urbaine	Code de la commune ou nombre de communes	Population sans doubles comptes en 1990
---	--	---	--

C.R. Chérisey		139	231
C.R. Chesny		140	286
C.R. Chieulles		142	301
C.R. Coin-lès-Cuvry		146	571
C.R. Coin-sur-Seille		147	301
C.R. Coigny		145	272
C.R. Colligny		148	254
C.R. Condé-Northen		150	507
C.R. Courcelles-sur-Nied		156	824
C.R. Cuvry		162	666
C.R. Delme		171	681
C.R. Donjeux		182	103
C.R. Dornot		184	181
C.R. Étangs (Les)		200	277
C.R. Faily		204	546
C.R. Fèves		211	742
C.R. Féy		212	487
C.R. Fleury		218	926
C.R. Flocourt		220	114
C.R. Fonteny		225	104
C.R. Foville		231	75
C.R. Glatigny		249	220
C.R. Goin		251	261
C.R. Gorze		254	1 389
C.R. Gravelotte		256	530
C.R. Han-sur-Nied		293	193
C.R. Hayes		307	157
C.R. Hémeilly		313	113
C.R. Hery		319	412
C.R. Holacourt		328	60
C.R. Jury		351	792
C.R. Juville		354	80
C.R. Laneuveville-en-Saulnois		381	139
C.R. Laquenexy		385	781
C.R. Lemoncourt		391	62
C.R. Lemud		392	323
C.R. Lesse		395	176
C.R. Liéhon		403	123
C.R. Liocourt		406	107
C.R. Lorry-lès-Metz		415	1 365
C.R. Lorry-Mardigny		416	449
C.R. Louvigny		422	680
C.R. Lucy		424	193
C.R. Luppy		425	461
C.R. Maizeroy		431	215
C.R. Maizery		432	80
C.R. Malroy		438	304
C.R. Marjeulles		445	554
C.R. Marsilly		449	283
C.R. Maxe (La)		452	735
C.R. Mécleuves		454	1 073
C.R. Mey		467	165
C.R. Moncheux		472	95
C.R. Montoy-Flanville		482	1 043
C.R. Morville-sur-Nied		486	110
C.R. Noisseville		510	1 010
C.R. Norroy-le-Veneur		511	795
C.R. Nouilly		512	408
C.R. Ogy		523	255
C.R. Oriocourt		525	66

57 - MOSELLE

NOM DE LA ZONE DE PEUPEMENT INDUSTRIEL OU URBAIN, DE L'UNITÉ URBAINE OU DE LA COMMUNE	Code de la ZPIU ou de l'unité urbaine	Code de la commune ou nombre de communes	Population sans doubles comptes en 1990
---	--	---	--

C.R. Orny	527		250
C.R. Oron	528		109
C.R. Pagny-lès-Goin	532		108
C.R. Pange	533		857
C.R. Peltre	534	1 487	
C.R. Plesnois	546		627
C.R. Pommérieux	547		426
C.R. Pontoy	548		436
C.R. Pouilly	552		802
C.R. Pournoy-la-Chétive	553		520
C.R. Pourmoy-la-Grasse	554		379
C.R. Prévocourt	555		88
C.R. Puzieux	559		130
C.R. Raville	563		185
C.R. Rémyilly	572	1 779	
C.R. Retonfey	575	1 233	
C.R. Rezonville	578		287
C.R. Sainly-Achâtel	605		210
C.R. Saint-Epvre	609		161
C.R. Saint-Jure	617		210
C.R. Saint-Privat-la-Montagne	622	1 398	
C.R. Sainte-Barbe	607		525
C.R. Sanry-lès-Vigy	626		446
C.R. Sanry-sur-Nied	627		310
C.R. Saulny	634	1 126	
C.R. Secourt	643		160
C.R. Servigny-lès-Raville	648		347
C.R. Servigny-lès-Sainte-Barbe	649		423
C.R. Sillegny	652		338
C.R. Sillery-en-Saulnois	653		38
C.R. Sillery-sur-Nied	654		718
C.R. Solgne	655		881
C.R. Sorbey	656		375
C.R. Thimonville	671		164
C.R. Thonville	673		49
C.R. Tincry	674		126
C.R. Tragny	676		104
C.R. Vany	694		260
C.R. Varize	695		452
C.R. Vatomont	698		340
C.R. Vernéville	707		565
C.R. Verny	708	1 434	
C.R. Vigny	715		284
C.R. Vigy	716	1 172	
C.R. Villers-Stoncourt	718		162
C.R. Vionville	722		129
C.R. Vittoncourt	726		282
C.R. Viviers	727		131
C.R. Voimhaut	728		151
C.R. Vry	736		359
C.R. Xocourt	755		40

NOM DE LA ZONE DE PEUPEMENT INDUSTRIEL OU URBAIN, DE L'UNITÉ URBAINE OU DE LA COMMUNE	Code de la ZPIU ou de l'unité urbaine	Code de la commune ou nombre de communes	Population sans doubles comptes en 1990
---	--	---	--

NANCY	589	344	470 276
PARTIE URBAINE		49	379 336
PARTIE RURALE		295	90 940
DANS LE DEPARTEMENT		28	7 733
V. CHATEAU-SALINS	109	132	2 437
DONT PARTIE RURALE		27	5 296
C.R. Aboncourt-sur-Seille		002	55
C.R. Ajoncourt		009	100
C.R. Améécourt		018	102
C.R. Attiloncourt		036	96
C.R. Aulnois-sur-Seille		040	214
C.R. Bioncourt		084	310
C.R. Burloncourt		120	162
C.R. Chamhrey		126	342
C.R. Château-Voué		133	76
C.R. Craincourt		158	195
C.R. Fossieux		228	141
C.R. Gerbécourt		247	101
C.R. Grémecey		257	117
C.R. Hampont		290	223
C.R. Jallaucourt		349	150
C.R. Lubécourt		423	55
C.R. Malaucourt-sur-Seille		436	112
C.R. Manhoué		440	134
C.R. Morville-lès-Vic		485	99
C.R. Moyenvic		490	324
C.R. Obreck		520	46
C.R. Pettoncourt		538	255
C.R. Putigny		558	99
C.R. Salonnnes		625	157
C.R. Vannecourt		692	83
C.R. Vaxy		702	151
C.R. Vic-sur-Seille		712	1 397
SARREBOURG	462	130	69 277
PARTIE URBAINE		4	20 653
PARTIE RURALE		126	48 624
DANS LE DEPARTEMENT		93	58 524
DONT PARTIE URBAINE		4	20 653
V. PHALSBOURG	124	540	4 189
A. SARREBOURG	303	3	16 464
C.U. Buhl-Lorraine		119	817
C.U. Réding		566	2 336
C.U. Sarrebourg		630	13 311
DONT PARTIE RURALE		89	37 871
C.R. Abreschviller		003	1 233
C.R. Arzviller		033	508
C.R. Aspach		034	41
C.R. Avricourt		042	669
C.R. Azoudange		044	103
C.R. Barchain		050	101
C.R. Bébing		056	179
C.R. Berthelming		066	501
C.R. Bettborn		071	318
C.R. Bickenhottz		080	77
C.R. Bourdonnay		099	215
C.R. Bourscheid		100	121
C.R. Brouderdorff		113	720
C.R. Brouviller		114	338
C.R. Dabo		163	2 789

57 - MOSELLE

NOM DE LA ZONE DE PEUPEMENT INDUSTRIEL OU URBAIN, DE L'UNITÉ URBAINE OU DE LA COMMUNE	Code de la ZPIU ou de l'unité urbaine	Code de la commune ou nombre de communes	Population sans doubles comptes en 1990
---	--	---	--

C.R. Dannelbourg		169	445
C.R. Diane-Capelle		175	189
C.R. Doiving		180	339
C.R. Fénétrange		210	807
C.R. Fleisheim		216	101
C.R. Foulcrey		229	174
C.R. Fraquefing		233	101
C.R. Gondrexange		253	435
C.R. Gosselming		255	526
C.R. Guntzviller		280	337
C.R. Harreberg		298	369
C.R. Hartzviller		299	849
C.R. Hasebourg		300	351
C.R. Hatigny		302	187
C.R. Haut-Clocher		304	319
C.R. Heiling-lès-Fénétrange		310	168
C.R. Héming		314	452
C.R. Henridorf		315	493
C.R. Hérange		317	118
C.R. Hermelange		318	191
C.R. Hertzing		320	146
C.R. Hesse		321	566
C.R. Hilbeshheim		324	472
C.R. Hommaring		333	680
C.R. Hommert		334	329
C.R. Igny		342	85
C.R. Imiling		344	716
C.R. Lafrimbolle		374	184
C.R. Lagarde		375	229
C.R. Landange		377	197
C.R. Lanoueville-lès-Lorquin		380	70
C.R. Langatte		382	368
C.R. Languimberg		383	189
C.R. Lixheim		407	527
C.R. Lorquin		414	1 350
C.R. Loudrefing		418	312
C.R. Lutzelbourg		427	705
C.R. Maizières-lès-Vic		434	401
C.R. Métainies-Saint-Quirin		461	251
C.R. Metzting		462	306
C.R. Mittelbronn		468	556
C.R. Mittersheim		469	627
C.R. Moncourt		473	89
C.R. Mousse		488	721
C.R. Neufmoulins		500	42
C.R. Niderhoff		504	297
C.R. Niderviller		505	1 072
C.R. Nitting		509	515
C.R. Oberstinzell		518	244
C.R. Ommeray		524	117
C.R. Plaine-de-Walsch		544	482
C.R. Postroff		551	194
C.R. Réchicourt-le-Château		564	825
C.R. Richeval		583	96
C.R. Romelting		592	372

NOM DE LA ZONE DE PEUPEMENT INDUSTRIEL OU URBAIN, DE L'UNITÉ URBAINE OU DE LA COMMUNE	Code de la ZPIU ou de l'unité urbaine	Code de la commune ou nombre de communes	Population sans doubles comptes en 1990
---	--	---	--

C.R. Saint-Georges		611	233
C.R. Saint-Jean-de-Bassel		613	341
C.R. Saint-Jean-Kourtzeroda		614	206
C.R. Saint-Louis		618	696
C.R. Saint-Quirin		623	904
C.R. Sarratroff		629	799
C.R. Schalbach		635	300
C.R. Schneckenbusch		637	278
C.R. Troisfontaines		680	1 342
C.R. Turquestein-Blancrupt		682	22
C.R. Vasperviller		697	284
C.R. Vescheim		709	197
C.R. Vieux-Lixheim		713	197
C.R. Voyer		734	379
C.R. Walscheid		742	1 624
C.R. Waltembourg		743	199
C.R. Wintersbourg		747	164
C.R. Xouaxange		756	258
C.R. Zilling		761	252
SARREGUEMINES (*)	485	66	82 448
PARTIE URBAINE		14	49 436
PARTIE RURALE		52	33 012
DANS LE DEPARTEMENT		62	77 326
DONT PARTIE URBAINE		14	49 436
V. BITCHE	202	089	5 517
V. GROSLIEDERSTROFF	116	260	3 092
A. HUNDLING	115	3	2 878
C.U. Hundling		340	1 322
C.U. Ippling		348	640
C.U. Nousseviller-Saint-Nabor		514	916
A. ROHRBACH-LES-BITCHE	119	2	3 281
C.U. Bining		083	1 168
C.U. Rohrbach-lès-Bitche		589	2 113
V. SARRALBE	126	628	4 487
A. SARREGUEMINES (**)	402	5	27 306
C.U. Blies-Ebersing		092	479
C.U. Neufgrange		499	1 234
C.U. Rémeffing		568	1 310
C.U. Sarreguemines		631	23 117
C.U. Sarreinsming		633	1 166
V. WOUSTVILLER	114	752	2 875
DONT PARTIE RURALE		48	27 890
C.R. Achen		006	929
C.R. Bettviller		074	697
C.R. Blies-Guersviller		093	628
C.R. Bliesbruck		091	915
C.R. Bousseviller		103	145
C.R. Breidenbach		108	324
C.R. Enchenberg		192	1 197
C.R. Epping		195	473
C.R. Erching		196	425
C.R. Ernestviller		197	527
C.R. Eting		201	788
C.R. Frauenberg		234	585
C.R. Gros-Réderching		261	1 065
C.R. Grundviller		263	501
C.R. Hambach		289	2 152

(*) Zone de peuplement industriel ou urbain internationale, voir note du tableau 2, page 15

(**) Agglomération internationale, voir note du tableau 2, page 15

57 - MOSELLE

NOM DE LA ZONE DE PEUPLEMENT INDUSTRIEL OU URBAIN, DE L'UNITÉ URBAINE OU DE LA COMMUNE	Code de la ZPIU ou de l'unité urbaine	Code de la commune ou nombre de communes	Population sans doubles comptes en 1990
C.R. Hanviller		294	201
C.R. Haspelschiedt		301	253
C.R. Hazembourg		308	113
C.R. Honskirch		335	189
C.R. Hottviller		338	700
C.R. Kalhausen		355	841
C.R. Kirviller		366	107
C.R. Lambach		376	542
C.R. Lengelsheim		393	226
C.R. Liederschiedt		402	130
C.R. Loutzviller		421	149
C.R. Nousseviller-lès-Bitche		513	141
C.R. Obergaibach		517	264
C.R. Ormersviller		526	307
C.R. Petit-Réderching		535	1 525
C.R. Rahling		561	781
C.R. Reyersviller		577	382
C.R. Rimling		584	464
C.R. Rolbing		590	264
C.R. Roppeviller		594	125
C.R. Schmittviller		636	308
C.R. Schorbach		639	649
C.R. Schweyen		641	306
C.R. Siersthal		651	673
C.R. Val-de-Guéblange (Le)		267	888
C.R. Volmunster		732	810
C.R. Waldhouse		738	344
C.R. Walschbronn		741	478
C.R. Wiesviller		745	920
C.R. Willerwald		746	1 173
C.R. Witting		748	840
C.R. Wœlling-lès-Sarreguemines		750	597
C.R. Zetting		760	849
STRASBOURG (*)	597	474	890 810
PARTIE URBAINE		102	660 726
PARTIE RURALE		372	230 084
DANS LE DEPARTEMENT		19	12 538
C.R. Baerenthal		046	723
C.R. Berling		064	243
C.R. Danne-et-Quatre-Vents		168	511
C.R. Éguelshardt		188	371
C.R. Garrebourog		244	518
C.R. Goetzenbruck		250	1 720
C.R. Hangviller		291	287
C.R. Hultehouse		339	327
C.R. Lemberg		390	1 596
C.R. Meisenthal		456	793
C.R. Montbronn		477	1 698
C.R. Mouterhouse		489	310
C.R. Niederstintzel		506	253
C.R. Philippsbourg		541	504
C.R. Saint-Louis-lès-Bitche		619	641
C.R. Soucht		658	1 255
C.R. Sturzelbronn		661	178
C.R. Veckersviller		703	222
C.R. Vilsberg		721	388

NOM DE LA ZONE DE PEUPLEMENT INDUSTRIEL OU URBAIN, DE L'UNITÉ URBAINE OU DE LA COMMUNE	Code de la ZPIU ou de l'unité urbaine	Code de la commune ou nombre de communes	Population sans doubles comptes en 1990
THONVILLE (*)	578	164	359 912
PARTIE URBAINE		62	299 296
PARTIE RURALE		102	60 616
DANS LE DEPARTEMENT		120	303 454
DONT PARTIE URBAINE		45	254 568
V. AUMETZ	104	041	2 161
A. AY-SUR-MOSELLE	103	2	2 160
C.U. Ay-sur-Moselle		043	1 344
C.U. Trémery		677	816
V. BOUSSE	113	102	2 575
A. DUDELANGE(L)-VOLMERANGE-LES-MINES (**)	101	1	1 755
C.U. Volmerange-les-Mines		731	1 755
V. FONTOY	117	226	3 256
A. GUENANGE	205	2	8 694
C.U. Bertrange		067	1 900
C.U. Guénange		269	6 794
A. HAGONDANGE-BRIEY	652	23	112 061
DONT DANS LE DEPARTEMENT		18	87 356
C.U. Amnéville		019	8 926
C.U. Bronvaux		111	545
C.U. Clouange		143	3 713
C.U. Gandrange		242	2 370
C.U. Hagondange		283	8 222
C.U. Maizières-lès-Metz		433	8 901
C.U. Marange-Silvange		443	5 674
C.U. Mondelange		474	5 808
C.U. Montois-la-Montagne		481	2 759
C.U. Moyeuve-Grande		491	9 203
C.U. Moyeuve-Petite		492	589
C.U. Pierrevillers		543	1 365
C.U. Richemont		582	1 769
C.U. Rombas		591	10 844
C.U. Rosselange		597	3 242
C.U. Sainte-Marie-aux-Chênes		620	3 302
C.U. Talange		663	7 755
C.U. Vitry-sur-Orne		724	2 369
V. HETTANGE-GRANDE	203	323	5 734
A. KAYL(L)-OTTANGE (**)	110	1	2 482
C.U. Ottange		529	2 482
V. NEUFCHÉF	111	498	2 521
A. SIERCK-LES-BAINS	120	4	3 461
C.U. Contz-les-Bains		152	452
C.U. Rettel		576	634
C.U. Rustroff		604	550
C.U. Sierck-les-Bains		650	1 825
A. THIONVILLE	601	12	132 413
C.U. Algrange		012	6 325
C.U. Fameck		206	13 922
C.U. Florange		221	11 304
C.U. Hayange		306	15 638
C.U. Knutange		368	3 772
C.U. Manom		441	2 624
C.U. Nivange		508	5 583
C.U. Serémange-Erzange		647	4 143
C.U. Terville		666	6 281
C.U. Thionville		672	39 712
C.U. Uckange		683	9 189
C.U. Yutz		757	13 920

(*) Zone de peuplement industriel ou urbain internationale, voir note du tableau 2, page 15

(**) Agglomération internationale, voir note du tableau 2, page 15

57 - MOSELLE

NOM DE LA ZONE DE PEUPLEMENT INDUSTRIEL OU URBAIN, DE L'UNITÉ URBAINE OU DE LA COMMUNE	Code de la ZPIU ou de l'unité urbaine	Code de la commune ou nombre de communes	Population sans doubles comptes en 1990
--	--	---	--

DONT PARTIE RURALE		75	48 886
C.R. Aboncourt	001		337
C.R. Angevillers	022		1 175
C.R. Apach	026		798
C.R. Basse-Ham	287		1 986
C.R. Basse-Rertgen	574		289
C.R. Berg-sur-Moselle	062		261
C.R. Bettelainville	072		513
C.R. Beyren-lès-Sierck	076		430
C.R. Boulange	096		1 757
C.R. Boust	104		738
C.R. Breistroff-la-Grande	109		338
C.R. Buding	117		509
C.R. Budling	118		158
C.R. Cattenom	124		2 190
C.R. Chailly-lès-Ennery	125		254
C.R. Dalstein	167		188
C.R. Distroff	179		1 421
C.R. Etzange	191		656
C.R. Ennery	193		1 743
C.R. Entringe	194		1 147
C.R. Escherange	199		377
C.R. Évrange	203		178
C.R. Fixem	214		325
C.R. Flévy	219		424
C.R. Gavisse	245		467
C.R. Hagen	282		122
C.R. Halstroff	286		281
C.R. Hauconcourt	303		537
C.R. Haute-Kortz	371		395
C.R. Havange	305		317
C.R. Hombourg-Budange	331		440
C.R. Hunting	341		580
C.R. Illange	343		2 071
C.R. Inglise	345		294
C.R. Kanfen	356		722
C.R. Kédange-sur-Canner	358		1 078
C.R. Kemplich	359		137
C.R. Kerling-lès-Sierck	361		384
C.R. Kirsch-lès-Sierck	364		220
C.R. Kirschnaumen	365		432
C.R. Klang	367		252
C.R. Königsacker	370		1 722
C.R. Kuntzig	372		1 088
C.R. Laumesfeld	387		180
C.R. Lommerange	411		282
C.R. Luttange	426		682
C.R. Malling	437		512
C.R. Manderen	439		376
C.R. Menskirch	457		133
C.R. Merschweiler	459		166
C.R. Metzeresche	464		691
C.R. Metzervisse	465		1 157
C.R. Mondorf	475		399
C.R. Monneren	476		309
C.R. Mortenach	479		369

NOM DE LA ZONE DE PEUPLEMENT INDUSTRIEL OU URBAIN, DE L'UNITÉ URBAINE OU DE LA COMMUNE	Code de la ZPIU ou de l'unité urbaine	Code de la commune ou nombre de communes	Population sans doubles comptes en 1990
--	--	---	--

C.R. Oudrenne		531	663
C.R. Puttelange-lès-Thionville		557	510
C.R. Ranguevaux		562	752
C.R. Rémeiling		569	269
C.R. Ritzing		585	153
C.R. Rochorvillers		586	165
C.R. Rodemack		588	771
C.R. Roncourt		593	827
C.R. Roussy-le-Village		600	934
C.R. Rurange-lès-Thionville		602	1 560
C.R. Saint-François-Lacroix		610	139
C.R. Saint-Hubert		612	173
C.R. Semécourt		645	835
C.R. Stuckange		767	642
C.R. Tressange		678	2 012
C.R. Valmestroff		689	231
C.R. Veckring		704	688
C.R. Volstroff		733	1 373
C.R. Waldwisse		740	605
C.R. Zoufftgen		764	597

58 - NIEVRE

NOM DE LA ZONE DE PEUPLEMENT INDUSTRIEL OU URBAIN, DE L'UNITÉ URBAINE OU DE LA COMMUNE	Code de la ZPIU ou de l'unité urbaine	Code de la commune ou nombre de communes	Population sans doubles comptes en 1990
AVALLON	282	57	22 636
PARTIE URBAINE		1	8 617
PARTIE RURALE		56	14 019
DANS LE DEPARTEMENT		1	471
C.R. Dun-les-Places		106	471
CHATEAU-CHINON(VILLE)	061	7	4 902
V. CHATEAU-CHINON(VILLE)	104	062	2 502
DONT PARTIE RURALE		6	2 400
C.R. Arleuf		010	863
C.R. Château-Chinon(Campagne)		063	710
C.R. Chaumard		068	238
C.R. Corancy		082	404
C.R. Glux-en-Gienne		128	114
C.R. Lavault-de-Frétoy		141	71
CLAMECY	233	48	18 061
PARTIE URBAINE		2	5 528
PARTIE RURALE		46	12 533
DANS LE DEPARTEMENT		41	16 325
A. CLAMECY	201	2	5 528
C.U. Armes		011	244
C.U. Clamecy		079	5 284
DONT PARTIE RURALE		39	10 797
C.R. Amazy		005	244
C.R. Asnan		015	145
C.R. Asnois		016	143
C.R. Beuvron		029	95
C.R. Billy-sur-Oisy		032	392
C.R. Breugnon		038	168
C.R. Brèves		039	286
C.R. Brinon-sur-Beuvron		041	259
C.R. Champlémy		053	345
C.R. Chapelle-Saint-André (La)		058	371
C.R. Chevroches		073	116
C.R. Corvol-d'Embernard		084	101
C.R. Corvol-l'Orgueilleux		085	776
C.R. Courcelles		090	254
C.R. Cuncy-lès-Varzy		093	141
C.R. Domecy		103	554
C.R. Entrains-sur-Nohain		109	1 052
C.R. Flez-Cuzy		116	116
C.R. Grenois		130	104
C.R. Maison-Dieu (La)		154	133
C.R. Marcy		156	124
C.R. Menou		163	201
C.R. Oisy		198	320
C.R. Ouagne		200	207
C.R. Oudan		201	107
C.R. Parigny-la-Rose		206	52
C.R. Pousseaux		217	197
C.R. Rix		222	206
C.R. Saint-Didier		237	33
C.R. Saint-Germain-des-Bois		242	107
C.R. Saint-Malo-en-Donzinois		252	121
C.R. Saint-Pierre-du-Mont		263	166
C.R. Surgy		282	385
C.R. Tannay		286	667
C.R. Teigny		288	121
C.R. Trucy-l'Orgueilleux		299	259
C.R. Varzy		304	1 455
C.R. Villiers-le-Sec		310	40
C.R. Villiers-sur-Yonne		312	234

NOM DE LA ZONE DE PEUPLEMENT INDUSTRIEL OU URBAIN, DE L'UNITÉ URBAINE OU DE LA COMMUNE	Code de la ZPIU ou de l'unité urbaine	Code de la commune ou nombre de communes	Population sans doubles comptes en 1990
CORBIGNY	095	21	7 256
C.R. Aunay-en-Bazois		017	315
C.R. Cervon		047	629
C.R. Chaumot		069	170
C.R. Chitry-les-Mines		075	248
C.R. Collancelle (La)		080	209
C.R. Corbigny		083	1 802
C.R. Dirol		098	146
C.R. Épiry		110	195
C.R. Guipy		132	246
C.R. Lormes		145	1 464
C.R. Lys		150	114
C.R. Magny-Lormes		153	86
C.R. Marigny-sur-Yonne		159	193
C.R. Monceaux-le-Comte		170	158
C.R. Montreuillon		179	307
C.R. Mouron-sur-Yonne		183	123
C.R. Pazy		208	327
C.R. Ruages		224	106
C.R. Sardy-lès-Épiry		272	136
C.R. Vauclaux		305	145
C.R. Vitry-Laché		313	137
COSNE-COURS-SUR-LOIRE	391	44	41 063
PARTIE URBAINE		4	17 048
PARTIE RURALE		40	24 015
DANS LE DEPARTEMENT		26	28 082
A. COSNE-COURS-SUR-LOIRE	301	2	13 184
C.U. Cosne-Cours-sur-Loire		086	12 123
C.U. Saint-Père		261	1 061
DONT PARTIE RURALE		24	14 898
C.R. Alligny-Cosne		002	809
C.R. Arquian		012	589
C.R. Bitry		033	305
C.R. Celle-sur-Loire (La)		044	859
C.R. Cessy-les-Bois		048	113
C.R. Colméry		081	254
C.R. Couloutre		089	227
C.R. Dampierre-sous-Bouhy		094	484
C.R. Donzy		102	1 719
C.R. Garchy		122	388
C.R. Myennes		187	536
C.R. Neuvy-sur-Loire		193	1 333
C.R. Pougny		213	402
C.R. Pouilly-sur-Loire		215	1 708
C.R. Saint-Amand-en-Puisaye		227	1 361
C.R. Saint-Andelain		228	551
C.R. Saint-Laurent		248	209
C.R. Saint-Loup		251	448
C.R. Saint-Martin-sur-Nohain		256	358
C.R. Saint-Quentin-sur-Nohain		265	130
C.R. Saint-Vérain		270	355
C.R. Sainte-Colombe-des-Bois		236	147
C.R. Suilly-la-Tour		281	633
C.R. Tracy-sur-Loire		295	980

58 - NIEVRE

NOM DE LA ZONE DE PEUPEMENT INDUSTRIEL OU URBAIN, DE L'UNITÉ URBAINE OU DE LA COMMUNE	Code de la ZPIU ou de l'unité urbaine	Code de la commune ou nombre de communes	Population sans doubles comptes en 1990
---	--	---	--

DECIZE	287	22	23 247
DONT PARTIE URBAINE		4	15 507
V. CERCY-LA-TOUR	101	046	2 258
A. DECIZE	204	2	9 057
C.U. Decize		095	6 876
C.U. Saint-Léger-des-Vignes		250	2 181
V. MACHINE (LA)	106	151	4 192
DONT PARTIE RURALE		18	7 740
C.R. Anlezy		006	335
C.R. Avril-sur-Loire		020	235
C.R. Champvert		055	892
C.R. Charrin		060	688
C.R. Cossaye		087	934
C.R. Devay		096	455
C.R. Druy-Parigny		105	324
C.R. Fours		118	734
C.R. Neuville-lès-Decize		192	237
C.R. Saint-Germain-Chassenay		241	373
C.R. Saint-Hilaire-Fontaine		245	196
C.R. Saint-Parize-en-Viry		259	196
C.R. Sougy-sur-Loire		280	491
C.R. Thianges		291	245
C.R. Toury-Lurcy		293	442
C.R. Trois-Vèvres		297	258
C.R. Vameuil		306	397
C.R. Ville-Langy		311	308
LUZY	010	1	2 422
V. LUZY	103	149	2 422
MOULINS	469	43	71 941
PARTIE URBAINE		4	41 715
PARTIE RURALE		39	30 226
DANS LE DEPARTEMENT		1	1 257
C.R. Dornes		104	1 257
MOULINS-ENGILBERT	021	4	3 026
C.R. Montaron		173	216
C.R. Moulins-Engilbert		182	1 711
C.R. Saint-Honoré-les-Bains		246	754
C.R. Vandenesse		301	345

NOM DE LA ZONE DE PEUPEMENT INDUSTRIEL OU URBAIN, DE L'UNITÉ URBAINE OU DE LA COMMUNE	Code de la ZPIU ou de l'unité urbaine	Code de la commune ou nombre de communes	Population sans doubles comptes en 1990
---	--	---	--

NEVERS	532	119	147 360
PARTIE URBAINE		16	93 510
PARTIE RURALE		103	53 850
DANS LE DEPARTEMENT		89	124 813
DONT PARTIE URBAINE		13	86 151
A. CHARITE-SUR-LOIRE (LA)	258	2	6 192
DONT DANS LE DEPARTEMENT		1	5 686
C.U. Charité-sur-Loire (La)		059	5 686
A. FOURCHAMBAULT	203	2	8 976
C.U. Fourchambault		117	5 037
C.U. Garchizy		121	3 939
A. GUERIGNY	105	2	4 147
C.U. Guérigny		131	2 414
C.U. Urzy		300	1 733
A. IMPHY	202	2	6 069
C.U. Imphy		134	4 478
C.U. Sauvigny-les-Bois		273	1 591
A. NEVERES	501	5	58 915
C.U. Challuy		051	1 256
C.U. Coulanges-lès-Nevers		088	3 544
C.U. Nevers		194	41 968
C.U. Sermoise-sur-Loire		278	1 545
C.U. Varennes-Vauzelles		303	10 602
V. POUQUES-LES-EAUX	102	214	2 358
DONT PARTIE RURALE		76	38 662
C.R. Alluy		004	449
C.R. Arbourse		009	129
C.R. Arthei		013	97
C.R. Arzembouy		014	85
C.R. Authiou		018	33
C.R. Azy-le-Vif		021	227
C.R. Balleray		022	192
C.R. Béard		025	155
C.R. Beaumont-la-Ferrière		027	157
C.R. Biches		030	316
C.R. Billy-Chevannes		031	271
C.R. Bona		035	336
C.R. Bulcy		042	168
C.R. Celle-sur-Nièvre (La)		045	173
C.R. Champvoux		056	308
C.R. Chantenay-Saint-Imbert		057	1 201
C.R. Chasnay		061	142
C.R. Château-neuf-Val-de-Bargis		064	518
C.R. Châtillon-en-Bazois		065	1 161
C.R. Chaulgnes		067	1 286
C.R. Chevenon		072	715
C.R. Dommartin		099	205
C.R. Dompierre-sur-Nièvre		101	173
C.R. Dun-sur-Grandry		107	152
C.R. Fermeté (La)		112	563
C.R. Fleury-sur-Loire		115	250
C.R. Germigny-sur-Loire		124	598
C.R. Gimouille		126	506
C.R. Giry		127	197
C.R. Langeron		138	316
C.R. Limon		143	146
C.R. Livry		144	589
C.R. Lurcy-le-Bourg		147	334
C.R. Luthenay-Uxeloup		148	524
C.R. Magny-Cours		152	1 483

58 - NIEVRE

NOM DE LA ZONE DE PEUPEMENT INDUSTRIEL OU URBAIN, DE L'UNITÉ URBAINE OU DE LA COMMUNE	Code de la ZPIU ou de l'unité urbaine	Code de la commune ou nombre de communes	Population sans doubles comptes en 1990
---	--	---	--

NOM DE LA ZONE DE PEUPEMENT INDUSTRIEL OU URBAIN, DE L'UNITÉ URBAINE OU DE LA COMMUNE	Code de la ZPIU ou de l'unité urbaine	Code de la commune ou nombre de communes	Population sans doubles comptes en 1990
---	--	---	--

C.R. Marche (La)		155	511
C.R. Mars-sur-Allier		158	260
C.R. Marzy		160	3 032
C.R. Maux		161	167
C.R. Mesves-sur-Loire		164	495
C.R. Montapas		171	305
C.R. Montenoison		174	125
C.R. Montigny-aux-Amognes		176	498
C.R. Moussy		184	99
C.R. Murlin		186	94
C.R. Nannay		188	108
C.R. Nancy		189	539
C.R. Nolay		196	339
C.R. Ourouër		204	324
C.R. Pangny-les-Vaux		207	938
C.R. Poiseux		212	324
C.R. Prémery		218	2 377
C.R. Raveau		220	705
C.R. Rouy		223	552
C.R. Saincaize-Meauce		225	418
C.R. Saint-Aubin-les-Forges		231	368
C.R. Saint-Benin-d'Azy		232	1 243
C.R. Saint-Benin-des-Bois		233	161
C.R. Saint-Éloi		238	1 805
C.R. Saint-Firmin		239	116
C.R. Saint-Jean-aux-Amognes		247	452
C.R. Saint-Martin-d'Heuille		254	515
C.R. Saint-Ouen-sur-Loire		258	478
C.R. Saint-Parize-le-Châtel		260	1 201
C.R. Saint-Péreuse		262	260
C.R. Saint-Pierre-le-Moûtier		264	2 091
C.R. Saint-Révérien		266	251
C.R. Saint-Sauve		267	849
C.R. Saint-Sulpice		269	407
C.R. Saxi-Bourdon		275	263
C.R. Sichamps		279	153
C.R. Tamnay-en-Bazois		285	174
C.R. Tintury		292	200
C.R. Tronsanges		298	378
C.R. Varennes-lès-Narcy		302	742
C.R. Vielmanay		307	190
SAULIEU	097	13	7 632
PARTIE URBAINE		1	2 917
PARTIE RURALE		12	4 715
DANS LE DEPARTEMENT		3	1 638
C.R. Alligny-en-Morvan		003	679
C.R. Gouloux		129	215
C.R. Moux-en-Morvan		185	744

59 - NORD

NOM DE LA ZONE DE PEUPEMENT INDUSTRIEL OU URBAIN, DE L'UNITÉ URBAINE OU DE LA COMMUNE	Code de la ZPIU ou de l'unité urbaine	Code de la commune ou nombre de communes	Population sans doubles comptes en 1990
---	--	---	--

AULNOYE-AYMERIES	345	19	32 461
DONT PARTIE URBAINE		8	27 128
A. AULNOYE-AYMERIES	402	5	20 812
C.U. Aulnoye-Aymeries		033	9 882
C.U. Bachant		041	2 498
C.U. Berlaimont		068	3 398
C.U. Leval		344	2 591
C.U. Pont-sur-Sambre		467	2 443
A. BOUSIES	102	2	2 375
C.U. Bousies		099	1 717
C.U. Fontaine-au-Bois		242	658
V. LANDRECIÉS	124	331	3 941
DONT PARTIE RURALE		11	5 333
C.R. Écuélin		188	124
C.R. Favril (Le)		223	376
C.R. Grand-Fayt		270	420
C.R. Locquignol		353	287
C.R. Marbaix		374	454
C.R. Maroilles		384	1 453
C.R. Monceau-Saint-Waast		406	576
C.R. Noyelles-sur-Sambre		439	351
C.R. Saint-Remy-Chaussée		542	487
C.R. Sassegnies		556	289
C.R. Taisnières-en-Thiérache		583	516

NOM DE LA ZONE DE PEUPEMENT INDUSTRIEL OU URBAIN, DE L'UNITÉ URBAINE OU DE LA COMMUNE	Code de la ZPIU ou de l'unité urbaine	Code de la commune ou nombre de communes	Population sans doubles comptes en 1990
---	--	---	--

BAS-ESCAUT (LE) (*)	588	147	447 142
DONT PARTIE URBAINE		80	398 536
V. HASNON	114	284	3 271
V. HASPRES		107	2 715
V. HAVELUY		110	3 046
V. MARCHIENNES		127	4 164
V. MONCHECOURT		106	2 599
A. MORTAGNE-DU-NORD (**)	131	4	4 980
C.U. Flines-lès-Mortagne		238	1 433
C.U. Maulde		393	867
C.U. Mortagne-du-Nord		418	1 594
C.U. Thun-Saint-Amand		594	1 066
A. POIX-DU-NORD	120	3	3 669
C.U. Englefontaine		194	1 354
C.U. Hecq		296	259
C.U. Poix-du-Nord		464	2 056
A. QUESNOY (LE)	203	2	5 553
C.U. Quesnoy (Le)		481	4 890
C.U. Villereau		619	663
A. ROSULT	126	3	4 158
C.U. Rosult		511	1 636
C.U. Rumegies		519	1 258
C.U. Saméon		551	1 264
A. SAINT-AMAND-LES-EAUX	308	3	19 979
C.U. Lecelles		335	2 563
C.U. Millontosse		403	640
C.U. Saint-Amand-les-Eaux		526	16 776
A. SOLESMES	206	2	6 010
C.U. Saint-Python		541	1 118
C.U. Solesmes		571	4 892
A. VALENCIENNES (**)	701	58	338 392
C.U. Abscon		002	3 954
C.U. Aniche		008	9 672
C.U. Arzin		014	14 064
C.U. Auberchicourt		024	4 733
C.U. Aubry-du-Hainaut		027	1 444
C.U. Aulnoy-lez-Valenciennes		032	8 029
C.U. Bellaing		064	1 335
C.U. Beuvrages		079	8 042
C.U. Bouchain		092	4 317
C.U. Bruay-sur-l'Escaut		112	11 771
C.U. Bruille-lez-Marchiennes		113	1 129
C.U. Bruille-Saint-Amand		114	1 473
C.U. Condé-sur-l'Escaut		153	11 289
C.U. Crespin		160	4 553
C.U. Denain		172	19 544
C.U. Douchy-les-Mines		179	10 931
C.U. Écaillon		185	2 007
C.U. Émerchicourt		192	936
C.U. Erre		203	1 388
C.U. Escaudain		205	9 328
C.U. Escautpont		207	4 327
C.U. Famars		221	2 002
C.U. Fenain		227	5 639
C.U. Fresnes-sur-Escaut		253	8 107
C.U. Hautchin		288	2 651

(*) Zone de peuplement industriel ou urbain internationale, voir note du tableau 2, page 15

(**) Agglomération internationale, voir note du tableau 2, page 15

59 - NORD

NOM DE LA ZONE DE PEUPEMENT INDUSTRIEL OU URBAIN, DE L'UNITÉ URBAINE OU DE LA COMMUNE	Code de la ZPIU ou de l'unité urbaine	Code de la commune ou nombre de communes	Population sans doubles comptes en 1990
---	--	---	--

C.U. Hélesmes	297	1 911
C.U. Hergnies	301	3 696
C.U. Hérin	302	3 952
C.U. Homaing	314	2 931
C.U. Lieu-Saint-Amand	348	1 265
C.U. Louches	361	3 644
C.U. Maing	369	4 183
C.U. Marly	383	12 081
C.U. Masny	390	4 688
C.U. Neuville-sur-Escaut	429	2 995
C.U. Nivelles	434	1 230
C.U. Odomez	444	1 004
C.U. Oisy	446	462
C.U. Ornaing	447	9 173
C.U. Petite-Forêt	459	5 293
C.U. Prouvy	475	2 474
C.U. Quarouble	479	3 277
C.U. Quiévrechain	484	6 456
C.U. Raismes	491	14 099
C.U. Riéulay	501	1 278
C.U. Rœux	504	3 458
C.U. Rouvignies	515	503
C.U. Saint-Saulve	544	11 122
C.U. Saultain	557	2 037
C.U. Sentinelle (La)	564	3 588
C.U. Somain	574	11 971
C.U. Thiant	589	2 593
C.U. Triih-Saint-Léger	603	6 208
C.U. Valenciennes	606	38 441
C.U. Vicq	613	1 196
C.U. Vieux-Condé	616	10 859
C.U. Wallers	632	5 862
C.U. Wavrechain-sous-Denain	651	1 797
DONT PARTIE RURALE	67	48 606
C.R. Artras	019	1 087
C.R. Avesnes-le-Sec	038	1 389
C.R. Beaudignies	057	523
C.R. Beaurain	060	172
C.R. Bermerain	069	693
C.R. Bousignies	100	249
C.R. Briastre	108	650
C.R. Brillon	109	621
C.R. Bry	116	312
C.R. Capelle	127	128
C.R. Château-l'Abbaye	144	714
C.R. Curgies	166	1 163
C.R. Escarmain	204	443
C.R. Estreux	215	816
C.R. Eih	217	300
C.R. Féchain	224	1 762
C.R. Flamengrie (La)	232	317
C.R. Frasnoy	251	260
C.R. Ghissignies	259	359
C.R. Gommegnies	265	2 004
C.R. Haussy	289	1 623
C.R. Hordain	313	1 292
C.R. Jenlain	323	1 137
C.R. Jolimetz	325	848
C.R. Louvignies-Quesnoy	363	915

NOM DE LA ZONE DE PEUPEMENT INDUSTRIEL OU URBAIN, DE L'UNITÉ URBAINE OU DE LA COMMUNE	Code de la ZPIU ou de l'unité urbaine	Code de la commune ou nombre de communes	Population sans doubles comptes en 1990
---	--	---	--

C.R. Marcq-en-Ostrevant	379	500	
C.R. Maresches	381	940	
C.R. Marquette-en-Ostrevant	387	1 498	
C.R. Mastaing	391	825	
C.R. Monchaux-sur-Écaillon	407	649	
C.R. Montrécourt	415	154	
C.R. Neuville-en-Avesnois	425	283	
C.R. Noyelles-sur-Selle	440	820	
C.R. Orsinval	451	440	
C.R. Potelle	468	354	
C.R. Préseau	471	1 900	
C.R. Preux-au-Bois	472	761	
C.R. Preux-au-Sart	473	246	
C.R. Quérénaing	480	717	
C.R. Raucourt-au-Bois	494	133	
C.R. Robersart	503	173	
C.R. Rombies-et-Marchipont	505	613	
C.R. Romeries	506	385	
C.R. Ruesnes	518	528	
C.R. Saint-Aybert	530	295	
C.R. Saint-Martin-sur-Écaillon	537	454	
C.R. Saint-Waast	548	623	
C.R. Salesches	549	294	
C.R. Sars-et-Rosières	554	397	
C.R. Saulzoir	558	1 794	
C.R. Sebourg	559	1 661	
C.R. Sepmeries	565	489	
C.R. Sommaing	575	331	
C.R. Thivencelle	591	824	
C.R. Tilloy-lez-Marchiennes	596	283	
C.R. Vendegies-au-Bois	607	395	
C.R. Vendegies-sur-Écaillon	608	1 006	
C.R. Verchain-Maugré	610	1 033	
C.R. Vertain	612	525	
C.R. Villers-en-Cauchies	622	1 203	
C.R. Villers-Pol	626	1 256	
C.R. Wandignies-Hamage	637	1 114	
C.R. Wargnies-le-Grand	639	1 018	
C.R. Wargnies-le-Petit	640	676	
C.R. Warlaing	642	381	
C.R. Wasnes-au-Bac	645	483	
C.R. Wavrechain-sous-Faulx	652	375	
BRUAY-LA-BUISSIÈRE	568	103	291 581
PARTIE URBAINE		65	266 500
PARTIE RURALE		38	25 081
DANS LE DÉPARTEMENT		4	16 154
A. BETHUNE	751	61	261 535
DONT DANS LE DÉPARTEMENT		3	14 960
C.U. Bassée (La)		051	6 017
C.U. Bauvin		052	5 444
C.U. Provin		477	3 499
C.R. Illies		320	1 194

59 - NORD

NOM DE LA ZONE DE PEUPEMENT INDUSTRIEL OU URBAIN, DE L'UNITÉ URBAINE OU DE LA COMMUNE	Code de la ZPIU ou de l'unité urbaine	Code de la commune ou nombre de communes	Population sans doubles comptes en 1990
---	--	---	--

CAMBRESIS (LE)	507	79	103 565
PARTIE URBAINE		15	66 780
PARTIE RURALE		64	36 785
DANS LE DEPARTEMENT		63	95 373
DONT PARTIE URBAINE		15	66 780
V. AVESNES-LES-AUBERT	123	037	3 848
A. CAMBRAI	403	7	48 133
C.U. Cambrai		122	33 092
C.U. Escaudœuvres		206	4 205
C.U. Neuville-Saint-Rémy		428	3 957
C.U. Proville		476	3 655
C.U. Raillencourt-Sainte-olle		488	2 220
C.U. Saily-lez-Cambrai		521	421
C.U. Tilloy-lez-Cambrai		597	583
V. IWUY	117	322	3 418
A. MASNIERES	208	3	6 402
C.U. Marcoing		377	2 104
C.U. Masnières		389	2 708
C.U. Rumilly-en-Cambrésis		520	1 590
A. SAINT-HILAIRE-LEZ-CAMBRAI	105	2	2 558
C.U. Saint-Hilaire-lez-Cambrai		533	1 656
C.U. Saint-Vaast-en-Cambrésis		547	902
V. VILLERS-OUTREAUX	103	624	2 421
DONT PARTIE RURALE		48	28 593
C.R. Abancourt		001	413
C.R. Arneux		010	223
C.R. Awoingt		039	524
C.R. Bantoux		047	311
C.R. Bantigny		048	477
C.R. Bantouzelle		049	356
C.R. Blécourt		085	326
C.R. Bousnières-en-Cambrésis		102	458
C.R. Cagnoncles		121	492
C.R. Cartaing-sur-Escaut		125	394
C.R. Camières		132	1 041
C.R. Cattenières		138	717
C.R. Cauroir		141	563
C.R. Crèvecoeur-sur-l'Escaut		161	644
C.R. Cuvillers		167	191
C.R. Dehéries		171	33
C.R. Esnes		209	719
C.R. Estoumel		213	411
C.R. Esuars		216	321
C.R. Étrun		219	441
C.R. Flesquières		236	294
C.R. Fontaine-Notre-Dame		244	1 639
C.R. Fressies		255	480
C.R. Gonnelieu		267	272
C.R. Gouzeaucourt		269	1 377
C.R. Haynecourt		294	442
C.R. Hem-Lenglet		300	462
C.R. Honnecourt-sur-Escaut		312	715
C.R. Lesdain		341	437
C.R. Malincourt		372	527
C.R. Mœuvres		405	447
C.R. Naves		422	639
C.R. Niergnies		432	510
C.R. Noyelles-sur-Escaut		438	660
C.R. Paillencourt		455	930

NOM DE LA ZONE DE PEUPEMENT INDUSTRIEL OU URBAIN, DE L'UNITÉ URBAINE OU DE LA COMMUNE	Code de la ZPIU ou de l'unité urbaine	Code de la commune ou nombre de communes	Population sans doubles comptes en 1990
---	--	---	--

C.R. Ramillies		492	515
C.R. Ribécourt-la-Tour		500	415
C.R. Rieux-en-Cambrésis		502	1 416
C.R. Rues-des-Vignes (Les)		517	720
C.R. Saint-Aubert		528	1 466
C.R. Sancourt		552	205
C.R. Séranvillers-Forenville		567	327
C.R. Thun-l'Évêque		593	575
C.R. Thun-Saint-Martin		595	475
C.R. Villers-Guislain		623	659
C.R. Villers-Plouich		625	420
C.R. Walincourt-Selvigny		631	2 168
C.R. Wambaix		635	346
CATEAU-CAMBRESIS (LE)	202	16	15 999
PARTIE URBAINE		2	8 027
PARTIE RURALE		14	7 972
DANS LE DEPARTEMENT		15	15 891
A. CATEAU-CAMBRESIS (LE)	210	2	8 027
C.U. Cateau-Cambrésis (Le)		136	7 703
C.U. Montay		412	324
DONT PARTIE RURALE		13	7 864
C.R. Bazuel		055	674
C.R. Catillon-sur-Sambre		137	926
C.R. Croix-Caluyau		164	216
C.R. Forest-en-Cambrésis		246	520
C.R. Groise (La)		274	464
C.R. Mazinghien		395	312
C.R. Neuville		430	1 052
C.R. Ors		450	697
C.R. Pommereuil		465	752
C.R. Rejet-de-Beaulieu		496	221
C.R. Reumont		498	331
C.R. Saint-Benin		531	366
C.R. Saint-Souplet		545	1 333
CAUDRY	363	21	35 483
PARTIE URBAINE		7	23 419
PARTIE RURALE		14	12 064
DANS LE DEPARTEMENT		20	35 079
DONT PARTIE URBAINE		7	23 419
A. BEAUVOIS-EN-CAMBRESIS	113	2	3 226
C.U. Beauvois-en-Cambrésis		063	2 099
C.U. Fontaine-au-Pire		243	1 127
V. BERTRY	101	074	2 119
A. BUSIGNY	122	2	3 801
C.U. Busigny		118	2 385
C.U. Maretz		382	1 416
A. CAUDRY	304	2	14 273
C.U. Béthencourt		075	694
C.U. Caudry		139	13 579
DONT PARTIE RURALE		13	11 660
C.R. Beaumont-en-Cambrésis		059	500
C.R. Bévillers		081	584
C.R. Caullery		140	436
C.R. Clary		149	1 114
C.R. Éiincourt		191	658
C.R. Honnechy		311	487
C.R. Inchy		321	841
C.R. Ligny-Haucourt		349	1 835
C.R. Maurois		394	387
C.R. Montigny-en-Cambrésis		413	642

59 - NORD

NOM DE LA ZONE DE PEUPEMENT INDUSTRIEL OU URBAIN, DE L'UNITÉ URBAINE OU DE LA COMMUNE	Code de la ZPIU ou de l'unité urbaine	Code de la commune ou nombre de communes	Population sans doubles comptes en 1990
C.R. Quiévy		485	1 848
C.R. Troisvilles		604	762
C.R. Viesly		614	1 566
DUNKERQUE	567	81	286 326
PARTIE URBAINE		27	240 826
PARTIE RURALE		54	45 500
DANS LE DEPARTEMENT		68	265 805
DONT PARTIE URBAINE		25	230 562
A. BERGUES	301	5	11 113
C.U. Bergues		067	4 163
C.U. Bierne		082	1 621
C.U. Hoyville		319	3 256
C.U. Quaëdypre		478	1 111
C.U. Socx		570	962
V. BOURBOURG	209	094	7 106
A. BRAY-DUNES	207	2	6 372
C.U. Bray-Dunes		107	4 755
C.U. Zuydcoote		668	1 617
A. CASSEL	116	3	3 408
C.U. Bavinchove		054	848
C.U. Cassel		135	2 177
C.U. Oxelaëre		454	383
A. DUNKERQUE	602	11	190 879
C.U. Cappelle-la-Grande		131	8 908
C.U. Coudekerque-Branche		155	23 644
C.U. Dunkerque		183	70 331
C.U. Fort-Mardyck		248	4 074
C.U. Grand-Fort-Philippe		272	6 477
C.U. Grande-Synthe		271	24 362
C.U. Gravelines		273	12 336
C.U. Leffrinckoucke		340	4 641
C.U. Loon-Plage		359	6 435
C.U. Saint-Pol-sur-Mer		540	23 832
C.U. Tétéghem		588	5 839
V. GHYVELDE	109	260	2 973
V. HONDSCHOOTE	119	309	3 654
V. WORMHOUT	201	663	5 057
DONT PARTIE RURALE		43	35 243
C.R. Armbouts-Cappel		016	2 656
C.R. Arnèke		018	1 568
C.R. Bambecque		046	589
C.R. Bissezeele		083	178
C.R. Bollezeele		089	1 476
C.R. Bruckerque		110	1 168
C.R. Broxeele		111	270
C.R. Cappelle-Brouck		130	1 047
C.R. Coudekerque		154	903
C.R. Craywick		159	382
C.R. Crochte		162	489
C.R. Drincham		182	221
C.R. Eringhem		200	413
C.R. Esquelbecq		210	1 979
C.R. Hardifort		282	360
C.R. Herzeele		305	1 210
C.R. Holque		307	883
C.R. Houtkerque		318	715
C.R. Killew		326	976
C.R. Ledringhem		338	533
C.R. Looberghe		358	1 185
C.R. Merckeghem		397	531
C.R. Millam		402	593
C.R. Moères (Les)		404	693
C.R. Oost-Cappel		448	406

NOM DE LA ZONE DE PEUPEMENT INDUSTRIEL OU URBAIN, DE L'UNITÉ URBAINE OU DE LA COMMUNE	Code de la ZPIU ou de l'unité urbaine	Code de la commune ou nombre de communes	Population sans doubles comptes en 1990
C.R. Oudezeele		453	492
C.R. Pitgam		463	921
C.R. Rexpoëde		499	1 534
C.R. Rubrouck		516	702
C.R. Saint-Georges-sur-l'Aa		532	250
C.R. Saint-Pierre-Brouck		539	814
C.R. Spycker		576	1 402
C.R. Steene		579	1 264
C.R. Uxem		605	1 128
C.R. Volckerinckhove		628	422
C.R. Warhem		641	1 916
C.R. Wemaers-Cappel		655	186
C.R. West-Cappel		657	497
C.R. Wulverdinghe		664	227
C.R. Wylder		665	213
C.R. Zegerscappel		666	1 252
C.R. Zermeezele		667	167
C.R. Zuytpeene		669	432
FOURMIES	340	12	32 073
PARTIE URBAINE		6	29 236
PARTIE RURALE		6	2 837
DANS LE DEPARTEMENT		11	31 649
DONT PARTIE URBAINE		6	29 236
V. ANOR	111	012	3 099
A. FOURMIES	306	2	18 049
C.U. Fourmies		249	14 505
C.U. Wignehies		659	3 544
V. SAINS-DU-NORD	112	525	3 219
A. TRELON	130	2	4 869
C.U. Glageon		261	1 946
C.U. Trélon		601	2 923
DONT PARTIE RURALE		5	2 413
C.R. Epe-Sauvage		198	245
C.R. Féron		229	558
C.R. Ohain		445	1 153
C.R. Rainsars		490	238
C.R. Wallers-Trélon		633	219
HAZEBROUCK	328	10	29 265
V. HAZEBROUCK	401	295	20 567
DONT PARTIE RURALE		9	8 698
C.R. Borre		091	473
C.R. Hondeghem		308	898
C.R. Morbecque		416	2 541
C.R. Saint-Sylvestre-Cappel		546	1 019
C.R. Sainte-Marie-Cappel		536	591
C.R. Sercus		568	346
C.R. Staple		577	624
C.R. Steenbecque		578	1 553
C.R. Wallon-Cappel		634	653
HIRSON	393	62	41 632
PARTIE URBAINE		6	20 474
PARTIE RURALE		56	21 158
DANS LE DEPARTEMENT		1	314
C.R. Larouillies		333	314
ISBERGUES	258	10	20 915
PARTIE URBAINE		9	19 852
PARTIE RURALE		1	1 063
DANS LE DEPARTEMENT		1	1 330
A. SAINT-VENANT	262	4	7 126
DONT DANS LE DEPARTEMENT		1	1 330
C.U. Haverskerque		293	1 330

59 - NORD

NOM DE LA ZONE DE PEUPLEMENT INDUSTRIEL OU URBAIN, DE L'UNITÉ URBAINE OU DE LA COMMUNE	Code de la ZPIU ou de l'unité urbaine	Code de la commune ou nombre de communes	Population sans doubles comptes en 1990
--	--	---	--

LILLE (*)	600	145	1 192 196
PARTIE URBAINE		94	1 132 601
PARTIE RURALE		51	59 595
DANS LE DEPARTEMENT		142	1 185 222
DONT PARTIE URBAINE		93	1 128 712
A. ANNOEULLIN	302	2	11 560
C.U. Allennes-les-Marais		005	2 773
C.U. Annoëullin		011	8 787
A. ARMENTIERES (**)	501	7	57 738
C.U. Armentières		017	25 219
C.U. Chapelle-d'Armentières (La)		143	7 825
C.U. Erquinghem-Lys		202	4 355
C.U. Frelinghien		252	2 228
C.U. Houplines		317	7 609
C.U. Nieppe		431	7 417
C.U. Steenwerck		581	3 085
A. BAILLEUL	305	3	17 198
C.U. Bailleul		043	13 847
C.U. Méteren		401	2 000
C.U. Saint-Jans-Cappel		595	1 351
A. BEUVRY-LA-FORET	128	2	4 375
C.U. Beuvry-la-Forêt		080	2 337
C.U. Landas		330	2 038
V. GONDECOURT	121	266	3 777
V. HOUPLIN-ANCOISNE	115	316	3 407
A. LILLE (**)	702	60	959 234
C.U. Anstaing		013	1 115
C.U. Baisieux		044	3 555
C.U. Bondues		090	10 281
C.U. Bourghelles		096	1 232
C.U. Bouvines		106	683
C.U. Capinghem		128	1 170
C.U. Chérens		146	2 634
C.U. Croix		163	20 231
C.U. Cysoing		168	3 699
C.U. Emmerin		193	2 997
C.U. Englos		195	510
C.U. Faches-Thumesnil		220	15 774
C.U. Forest-sur-Marque		247	1 497
C.U. Gruson		275	932
C.U. Hallennes-lez-Haubourdin		278	3 851
C.U. Halluin		279	17 629
C.U. Haubourdin		286	14 321
C.U. Hem		299	20 200
C.U. Lambersart		328	28 275
C.U. Lannoy		332	1 674
C.U. Leers		339	9 627
C.U. Lesquin		343	5 660
C.U. Lezennes		346	3 317
C.U. Lille		350	172 142
C.U. Linselles		352	7 674
C.U. Lomme		355	26 549
C.U. Lompret		356	1 873
C.U. Loos		360	20 657
C.U. Louvil		364	793
C.U. Lys-lez-Lannoy		367	12 300

NOM DE LA ZONE DE PEUPLEMENT INDUSTRIEL OU URBAIN, DE L'UNITÉ URBAINE OU DE LA COMMUNE	Code de la ZPIU ou de l'unité urbaine	Code de la commune ou nombre de communes	Population sans doubles comptes en 1990
--	--	---	--

C.U. Madeleine (La)		368	21 601
C.U. Marcq-en-Barœul		378	36 601
C.U. Marquette-lez-Lille		386	11 013
C.U. Mons-en-Barœul		410	23 578
C.U. Mouvaux		421	13 566
C.U. Neuville-en-Ferrain		426	9 895
C.U. Noyelles-lès-Seclin		437	1 011
C.U. Pérenchies		457	7 186
C.U. Prêmesques		470	1 922
C.U. Ronchin		507	17 937
C.U. Roncq		508	12 035
C.U. Roubaix		512	97 746
C.U. Saille-lez-Lannoy		522	1 639
C.U. Sainghin-en-Mélantois		523	2 562
C.U. Saint-André		527	10 098
C.U. Santes		553	4 838
C.U. Seclin		560	12 281
C.U. Sequedin		566	3 340
C.U. Templemars		585	3 359
C.U. Toufflers		598	3 590
C.U. Tourcoing		599	93 765
C.U. Tressin		602	890
C.U. Vendeville		609	1 302
C.U. Verlinghem		611	2 182
C.U. Villeneuve-d'Ascq		009	65 320
C.U. Wambrechies		636	8 250
C.U. Wasquehal		646	17 986
C.U. Wattignies		648	14 533
C.U. Wattrelos		650	43 675
C.U. Willems		660	2 681
A. ORCHIES	211	2	8 087
C.U. Auchy-lez-Orchies		029	1 142
C.U. Orchies		449	6 945
V. PHALEMPIN	129	462	4 678
A. PONT-A-MARCO	118	2	3 636
C.U. Mérignies		398	1 724
C.U. Pont-à-Marcq		466	1 912
V. QUESNOY-SUR-DEULE	204	482	5 775
V. SALOME	108	550	2 955
V. STEENVOORDE	125	580	4 010
A. TEMPLEUVE	213	3	8 925
C.U. Fretin		256	2 873
C.U. Péronne-en-Mélantois		458	681
C.U. Templeuve		586	5 371
A. WAVRIN	303	3	13 797
C.U. Don		670	1 201
C.U. Sainghin-en-Weppes		524	5 119
C.U. Wavrin		653	7 477
A. WERVICK(B)-COMINES (**)	307	3	19 560
C.U. Bousbecque		098	3 912
C.U. Comines		152	11 320
C.U. Wervicq-Sud		656	4 328
DONT PARTIE RURALE		49	56 510
C.R. Aix		004	777
C.R. Atiches		022	1 954
C.R. Aubers		025	1 571
C.R. Avelin		034	2 317
C.R. Bachy		042	1 134

(*) Zone de peuplement industriel ou urbain internationale, voir note du tableau 2, page 15

(**) Agglomération internationale, voir note du tableau 2, page 15

59 - NORD

NOM DE LA ZONE DE PEUPEMENT INDUSTRIEL OU URBAIN, DE L'UNITÉ URBAINE OU DE LA COMMUNE	Code de la ZPIU ou de l'unité urbaine	Code de la commune ou nombre de communes	Population sans doubles comptes en 1990
---	--	---	--

C.R. Beaucamps-Ligny	056		857
C.R. Bersée	071		1 989
C.R. Berthen	073		464
C.R. Boeschepe	086		1 906
C.R. Bois-Grenier	088		1 356
C.R. Bouvignies	105		1 426
C.R. Caëstre	120		1 597
C.R. Camphin-en-Carembaut	123		1 547
C.R. Camphin-en-Pévèle	124		1 341
C.R. Cappelle-en-Pévèle	129		1 725
C.R. Camin	133		955
C.R. Chemy	145		669
C.R. Cobrieux	150		461
C.R. Coutiches	158		2 051
C.R. Deûlémont	173		1 368
C.R. Douliou (Le)	180		1 138
C.R. Eecke	189		804
C.R. Ennetières-en-Weppes	196		1 162
C.R. Ennevelin	197		1 792
C.R. Erquinghem-le-Sec	201		345
C.R. Escobecques	208		315
C.R. Flêtre	237		709
C.R. Fournes-en-Weppes	250		1 925
C.R. Fromelles	257		887
C.R. Genech	258		1 642
C.R. Godewaersvelde	262		1 738
C.R. Hartay	281		721
C.R. Harlès	303		1 697
C.R. Herrin	304		367
C.R. Maisnil (Le)	371		527
C.R. Marquillies	388		1 445
C.R. Merris	399		892
C.R. Mons-en-Pévèle	411		2 064
C.R. Mouchin	419		1 334
C.R. Nomain	435		2 317
C.R. Pradelles	469		184
C.R. Radinghem-en-Weppes	487		1 033
C.R. Strazeele	582		644
C.R. Terdeghem	587		503
C.R. Tourmignies	600		615
C.R. Wannehain	638		742
C.R. Warneton	643		179
C.R. Wicres	658		326
C.R. Winnezeele	662		998
MERVILLE	335	7	30 828
PARTIE URBAINE		6	27 075
PARTIE RURALE		1	3 753
DANS LE DEPARTEMENT		5	22 665
A. MERVILLE	454	6	27 075
DONT DANS LE DEPARTEMENT		5	22 665
C.U. Estaires		212	5 434
C.U. Gorgue (La)		268	5 028
C.U. Merville		400	9 026
C.U. Neuf-Berquin		423	1 085
C.U. Vieux-Berquin		615	2 092

NOM DE LA ZONE DE PEUPEMENT INDUSTRIEL OU URBAIN, DE L'UNITÉ URBAINE OU DE LA COMMUNE	Code de la ZPIU ou de l'unité urbaine	Code de la commune ou nombre de communes	Population sans doubles comptes en 1990
---	--	---	--

SAINT-OMER	525	114	133 730
PARTIE URBAINE		21	79 017
PARTIE RURALE		93	54 713
DANS LE DEPARTEMENT		13	12 721
A. WATTEN	254	2	5 815
DONT DANS LE DEPARTEMENT		1	3 030
C.U. Watten		647	3 030
DONT PARTIE RURALE		12	9 691
C.R. Blaringhem		084	1 611
C.R. Boësseghe		087	751
C.R. Buysscheure		119	419
C.R. Eblinghem		184	501
C.R. Lederzeele		337	554
C.R. Lynde		366	544
C.R. Nieurlet		433	944
C.R. Noordpeene		436	705
C.R. Ochteezele		443	221
C.R. Renescure		497	2 221
C.R. Saint-Momelin		538	389
C.R. Thiennes		590	831
SAMBRE (LA) (*)	535	84	155 032
DONT PARTIE URBAINE		24	119 466
A. AVESNES-SUR-HELPE	212	4	8 448
C.U. Avesnelles		035	2 639
C.U. Avesnes-sur-Helpe		036	5 108
C.U. Bas-Lieu		050	349
C.U. Flaumont-Waudrechies		233	352
A. BAVAY	205	4	5 775
C.U. Audignies		031	233
C.U. Bavay		053	3 751
C.U. Bellignies		065	901
C.U. Houdain-lez-Bavay		315	890
V. COUSOLRE	104	157	2 471
A. MAUBEUGE (**)	601	15	102 772
C.U. Assevent		021	1 940
C.U. Boussières-sur-Sambre		103	423
C.U. Bousois		104	3 461
C.U. Feignies		225	7 269
C.U. Fernère-la-Grande		230	5 746
C.U. Hautmont		291	17 475
C.U. Jeumont		324	11 048
C.U. Louvroil		365	7 349
C.U. Mairieux		370	754
C.U. Marpent		385	2 717
C.U. Maubeuge		392	34 989
C.U. Neuf-Mesnil		424	1 388
C.U. Recquignies		495	2 521
C.U. Rousies		514	4 302
C.U. Saint-Remy-du-Nord		543	1 390
DONT PARTIE RURALE		60	35 566
C.R. Aîbes		003	400
C.R. Amfroipret		006	173
C.R. Beaufort		058	1 100
C.R. Beaurieux		062	182
C.R. Béréelles		066	151
C.R. Bermeries		070	318
C.R. Bersillies		072	272
C.R. Bettignies		076	238
C.R. Bettechies		077	235
C.R. Beugnies		078	509

59 - NORD

NOM DE LA ZONE DE PEUPEMENT INDUSTRIEL OU URBAIN, DE L'UNITÉ URBAINE OU DE LA COMMUNE	Code de la ZPIU ou de l'unité urbaine	Code de la commune ou nombre de communes	Population sans doubles comptes en 1990
---	--	---	--

C.R. Boulogne-sur-Hepe	093		319
C.R. Bousignies-sur-Roc	101		401
C.R. Cartignies	134	1 114	
C.R. Cerfontaine	142		526
C.R. Choisis	147		60
C.R. Clairfayts	148		316
C.R. Colleret	151	1 721	
C.R. Damousies	169		252
C.R. Dimechaux	174		280
C.R. Dimont	175		373
C.R. Dompierre-sur-Hepe	177	1 157	
C.R. Dourlers	181		582
C.R. Eccles	186		113
C.R. Éclaires	187		272
C.R. Élesmes	190		855
C.R. Étrœungt	218	1 366	
C.R. Felleries	226	1 621	
C.R. Ferrière-la-Petite	231	1 153	
C.R. Floursies	240		129
C.R. Floyon	241		513
C.R. Gognies-Chaussée	264		820
C.R. Gussignies	277		290
C.R. Hargnies	283		450
C.R. Haut-Lieu	290		458
C.R. Hestrud	306		261
C.R. Hon-Hergies	310		758
C.R. Lez-Fontaine	342		202
C.R. Liessies	347		531
C.R. Limont-Fontaine	351		654
C.R. Longueville (La)	357	2 154	
C.R. Macquignies	396		584
C.R. Obies	441		587
C.R. Obrechies	442		270
C.R. Petit-Fayt	461		273
C.R. Prisches	474		956
C.R. Quiévelon	483		151
C.R. Ramousies	493		247
C.R. Saint-Aubin	529		383
C.R. Saint-Hilaire-sur-Hepe	534		846
C.R. Sars-Poteries	555	1 496	
C.R. Sémeries	562		579
C.R. Semousies	563		242
C.R. Solre-le-Château	572	1 951	
C.R. Solrinnes	573		104
C.R. Taisnières-sur-Hon	584		957
C.R. Vieux-Mesnil	617		437
C.R. Vieux-Reng	618		848
C.R. Villers-Sire-Nicole	627	1 024	
C.R. Wattignies-la-Victoire	649		224
C.R. Willies	661		128

NOM DE LA ZONE DE PEUPEMENT INDUSTRIEL OU URBAIN, DE L'UNITÉ URBAINE OU DE LA COMMUNE	Code de la ZPIU ou de l'unité urbaine	Code de la commune ou nombre de communes	Population sans doubles comptes en 1990
---	--	---	--

SCARPE (LA)	563	75	246 306
PARTIE URBAINE		37	217 189
PARTIE RURALE		38	29 117
DANS LE DEPARTEMENT		44	184 822
DONT PARTIE URBAINE		27	168 293
A. ARLEUX	153	2	3 181
DONT DANS LE DEPARTEMENT		1	2 656
C.U. Arleux		015	2 656
A. DOUAI	655	31	199 562
DONT DANS LE DEPARTEMENT		25	160 343
C.U. Anhiers		007	954
C.U. Auby		028	8 442
C.U. Courchelettes		156	3 018
C.U. Cuincy		165	7 204
C.U. Dechy		170	5 464
C.U. Douai		178	42 175
C.U. Esquerchin		211	739
C.U. Fiers-en-Escrebieux		234	5 344
C.U. Guesnain		276	5 048
C.U. Lallaing		327	8 001
C.U. Lambres-lez-Douai		329	5 043
C.U. Lauwin-Planque		334	1 775
C.U. Lewarde		345	2 768
C.U. Moncheaux		408	1 276
C.U. Montigny-en-Ostrevent		414	5 452
C.U. Neuville (La)		427	588
C.U. Ostricourt		452	6 064
C.U. Pecquencourt		456	6 718
C.U. Râches		486	2 385
C.U. Raimbeaucourt		489	4 277
C.U. Roost-Warendin		509	6 413
C.U. Sin-le-Noble		569	16 472
C.U. Thumeries		592	3 225
C.U. Wahagnies		630	2 674
C.U. Waziers		654	8 824
V. FLINES-LEZ-RACHES	202	239	5 294
DONT PARTIE RURALE		17	16 529
C.R. Aubencheul-au-Bac		023	516
C.R. Aubigny-au-Bac		026	1 018
C.R. Brunémont		115	376
C.R. Bugnicourt		117	934
C.R. Cantin		126	1 373
C.R. Erchin		199	810
C.R. Estrées		214	1 027
C.R. Faumont		222	1 663
C.R. Férin		228	1 391
C.R. Fressain		254	933
C.R. Gœulzin		263	1 080
C.R. Hamel		260	669
C.R. Lécluse		336	1 667
C.R. Loffre		354	702
C.R. Roucourt		513	335
C.R. Villers-au-Tertre		620	621
C.R. Vred		629	1 414

NOM DE LA ZONE DE PEUPEMENT INDUSTRIEL OU URBAIN, DE L'UNITÉ URBAINE OU DE LA COMMUNE	Code de la ZPIU ou de l'unité urbaine	Code de la commune ou nombre de communes	Population sans doubles comptes en 1990
---	--	---	--

AMIENS	573	349	323 234
PARTIE URBAINE		40	222 949
PARTIE RURALE		309	100 285
DANS LE DEPARTEMENT		8	2 469
C.R. Courcelles-Epayelles		168	151
C.R. Croissy-sur-Celle		183	203
C.R. Domfront		200	287
C.R. Frestoy-Vaux (Le)		262	209
C.R. Hainvillers		294	43
C.R. Ployron (Le)		503	105
C.R. Royaucourt		556	177
C.R. Tricot		643	1 294
BEAUVAIS	531	181	146 711
PARTIE URBAINE		16	82 915
PARTIE RURALE		165	63 796
DANS LE DEPARTEMENT		179	145 972
DONT PARTIE URBAINE		16	82 915
V. AUNEUIL	113	029	2 723
A. BEAUVAIS	501	4	57 704
C.U. Allonne		009	1 199
C.U. Beauvais		057	54 190
C.U. Goincourt		277	1 186
C.U. Tillé		639	1 129
V. BRESLES	120	103	3 653
V. BRETEUIL	122	104	3 879
V. CREVECOEUR-LE-GRAND	115	178	2 996
V. FORMERIE	103	245	2 179
A. GRANDVILLIERS	117	3	3 421
C.U. Briot		108	265
C.U. Grandvilliers		286	2 761
C.U. Halloy		295	395
A. HERMES	123	3	3 945
C.U. Berthecourt		065	1 153
C.U. Hermes		313	1 964
C.U. Villers-Saint-Sépulcre		685	828
V. NOAILLES	107	462	2 415
DONT PARTIE RURALE		163	63 057
C.R. Abencourt		001	582
C.R. Abbecourt		002	678
C.R. Abbeville-Saint-Lucien		003	329
C.R. Achy		004	319
C.R. Auchy-la-Montagne		026	385
C.R. Auteuil		030	453
C.R. Bailléul-sur-Thérain		041	1 567
C.R. Beaudéduit		051	156
C.R. Beauvoir		058	202
C.R. Berneuil-en-Bray		063	650
C.R. Blacourt		073	371
C.R. Biargies		076	455
C.R. Blicourt		077	271
C.R. Bonlier		081	338
C.R. Bonneuil-les-Eaux		082	745
C.R. Bonnières		084	171
C.R. Boutavent		096	81
C.R. Bouvesse		098	153
C.R. Brombos		109	188
C.R. Broquiers		110	218
C.R. Campeaux		122	432
C.R. Campremy		123	319
C.R. Canny-sur-Thérain		128	123
C.R. Carheux		131	92
C.R. Cempuis		136	299

NOM DE LA ZONE DE PEUPEMENT INDUSTRIEL OU URBAIN, DE L'UNITÉ URBAINE OU DE LA COMMUNE	Code de la ZPIU ou de l'unité urbaine	Code de la commune ou nombre de communes	Population sans doubles comptes en 1990
---	--	---	--

C.R. Choqueuse-les-Bénards		153	62
C.R. Cormeilles		163	257
C.R. Coudray-Saint-Germer (Le)		164	747
C.R. Crillon		180	440
C.R. Crocq (Le)		182	122
C.R. Cuigy-en-Bray		187	708
C.R. Daméraucourt		193	186
C.R. Doméliers		199	191
C.R. Élencourt		205	36
C.R. Espaubourg		220	308
C.R. Esquennoy		221	876
C.R. Essuiles		222	391
C.R. Fay-Saint-Quentin (Le)		230	407
C.R. Feuquières		233	1 397
C.R. Fontaine-Bonneleau		240	252
C.R. Fontaine-Lavaganne		242	316
C.R. Fontaine-Saint-Lucien		243	117
C.R. Fouilloy		248	177
C.R. Fouquénies		250	434
C.R. Fouquerolles		251	272
C.R. Francastel		253	363
C.R. Frocourt		264	534
C.R. Froissy		265	836
C.R. Gallet (Le)		267	111
C.R. Gaudechart		269	276
C.R. Gerberoy		271	136
C.R. Glatigny		275	133
C.R. Gréméviliers		288	289
C.R. Grez		289	209
C.R. Guignecourt		290	367
C.R. Harvoile		298	432
C.R. Hardivillers		299	481
C.R. Haucourt		301	118
C.R. Haudivillers		302	743
C.R. Hautbos		303	109
C.R. Haute-Épine		304	179
C.R. Herchies		310	545
C.R. Hétomesnil		314	182
C.R. Hodenc-en-Bray		315	382
C.R. Houssoye (La)		319	446
C.R. Juvignies		328	265
C.R. Labosse		331	369
C.R. Lachapelle-aux-Pots		333	1 429
C.R. Lachapelle-sous-Gerberoy		335	134
C.R. Lachaussée-du-Bois-d'Écu		336	144
C.R. Lafraye		339	225
C.R. Lalandelle		344	398
C.R. Lavacquerie		353	168
C.R. Laversines		355	876
C.R. Lhéraule		359	135
C.R. Lihus		365	322
C.R. Luchy		372	448
C.R. Maisoncelle-Saint-Pierre		376	143
C.R. Maisoncelle-Tuilerie		377	220
C.R. Marais (Aux)		703	693

60 - OISE

NOM DE LA ZONE DE PEUPLEMENT INDUSTRIEL OU URBAIN, DE L'UNITÉ URBAINE OU DE LA COMMUNE	Code de la ZPIU ou de l'unité urbaine	Code de la commune ou nombre de communes	Population sans doubles comptes en 1990
--	--	---	--

C.R. Marseille-en-Beauvais	387		973
C.R. Marincourt	388		108
C.R. Maulers	390		148
C.R. Milly-sur-Thérain	403	1	421
C.R. Moÿens	405		869
C.R. Monceaux-l'Abbaye	407		160
C.R. Mont-Saint-Adrien (Le)	428		472
C.R. Montreuil-sur-Brèche	425		380
C.R. Montreuil-sur-Thérain	426		145
C.R. Morvillers	435		395
C.R. Muidorge	442		107
C.R. Neuville-Saint-Pierre (La)	457		147
C.R. Neuville-sur-Oudeuil (La)	458		270
C.R. Neuville-Vault (La)	460		108
C.R. Nivillers	461		217
C.R. Noirmont	465		122
C.R. Noyers-Saint-Martin	470		657
C.R. Offoy	472		78
C.R. Ors-en-Bray	477	1	288
C.R. Oroër	480		489
C.R. Oudeuil	484		205
C.R. Ourcel-Maison	485		185
C.R. Pailart	486		510
C.R. Pierrefitte-en-Beauvais	490		356
C.R. Pisseleu	493		269
C.R. Plessier-sur-Bulles (Le)	497		135
C.R. Ponchon	504		831
C.R. Prévillers	514		116
C.R. Puits-la-Vallée	518		150
C.R. Quesnel-Aubry (Le)	520		122
C.R. Rainvillers	523		863
C.R. Rémérangles	530		223
C.R. Reuil-sur-Brèche	535		221
C.R. Rochy-Condé	542		594
C.R. Rocquencourt	544		130
C.R. Romescamps	545		439
C.R. Rotangy	549		166
C.R. Rothois	550		131
C.R. Rouvroy-les-Merles	555		56
C.R. Roy-Boissy	557		273
C.R. Rue-Saint-Pierre (La)	559		623
C.R. Saint-André-Farvillers	565		402
C.R. Saint-Arnoult	566		173
C.R. Saint-Aubin-en-Bray	567		855
C.R. Saint-Germain-la-Poterie	576		420
C.R. Saint-Léger-en-Bray	583		301
C.R. Saint-Martin-le-Neud	586	1	006
C.R. Saint-Maur	588		308
C.R. Saint-Omer-en-Chaussée	590	1	092
C.R. Saint-Paul	591	1	206
C.R. Saint-Samson-la-Poterie	596		196
C.R. Saint-Sulpice	598		886
C.R. Saint-Thibault	599		176
C.R. Sainte-Eusoye	573		210
C.R. Sarcus	604		212

NOM DE LA ZONE DE PEUPLEMENT INDUSTRIEL OU URBAIN, DE L'UNITÉ URBAINE OU DE LA COMMUNE	Code de la ZPIU ou de l'unité urbaine	Code de la commune ou nombre de communes	Population sans doubles comptes en 1990
--	--	---	--

C.R. Samoïs	605		216
C.R. Saulchoy (Le)	608		67
C.R. Savignies	609		622
C.R. Senantes	611		508
C.R. Sommereux	622		322
C.R. Songeons	623		883
C.R. Tarigny	627		202
C.R. Therdonne	628		760
C.R. Thérines	629		155
C.R. Thieuloy-Saint-Artoine	633		311
C.R. Thieux	634		400
C.R. Troissereux	646	1	101
C.R. Troussencourt	648		237
C.R. Troussures	649		142
C.R. Vauroux (Le)	662		444
C.R. Velennes	663		269
C.R. Vendeuil-Caply	664		372
C.R. Verdereil-lès-Sauqueuse	668		686
C.R. Viefvillers	673		160
C.R. Villebray	677		148
C.R. Villers-Saint-Barthélemy	681		467
C.R. Villers-sur-Bonnières	688		113
C.R. Villers-Vermont	691		108
C.R. Villers-Vicomte	692		153
C.R. Vilotran	694		223
C.R. Vrocourt	697		33
C.R. Wambeze	699		118
C.R. Warluis	700	1	129

NOM DE LA ZONE DE PEUPLEMENT INDUSTRIEL OU URBAIN, DE L'UNITÉ URBAINE OU DE LA COMMUNE	Code de la ZPIU ou de l'unité urbaine	Code de la commune ou nombre de communes	Population sans doubles comptes en 1990
--	--	---	--

COMPIEGNE	530	116	142 782
PARTIE URBAINE		26	95 915
PARTIE RURALE		90	46 867
DANS LE DEPARTEMENT		115	142 476
DONT PARTIE URBAINE		26	95 915
A. BETHISY-SAINT-PIERRE	125	2	4 163
C.U. Béthisy-Saint-Martin		067	1 023
C.U. Béthisy-Saint-Pierre		068	3 140
A. COMPIEGNE	502	11	67 057
C.U. Choisy-au-Bac		151	3 786
C.U. Clairoux		156	1 614
C.U. Compiègne		159	41 896
C.U. Janville		323	703
C.U. Jaux		325	1 407
C.U. Longueil-Annel		368	2 442
C.U. Machemont		373	687
C.U. Margny-lès-Compiègne		382	5 625
C.U. Montcaq		423	1 241
C.U. Thourotte		636	5 256
C.U. Venette		665	2 400
A. ESTREES-SAINT-DENIS	124	2	4 007
C.U. Estrées-Saint-Denis		223	3 498
C.U. Moyvillers		441	509
V. LACROIX-SAINT-OUEN	121	338	3 754
A. RIBECOURT-DRESLINCOURT	202	2	5 585
C.U. Cambronne-lès-Ribécourt		119	1 879
C.U. Ribécourt-Dreslincourt		537	3 706
A. TRACY-LE-MONT	109	2	2 453
C.U. Tracy-le-Mont		641	1 636
C.U. Tracy-le-Val		642	817
A. TROSLY-BREUIL	203	4	5 754
C.U. Berneuil-sur-Aisne		064	875
C.U. Couloisy		167	464
C.U. Cuise-la-Motte		188	2 381
C.U. Trosly-Breuil		647	2 034
A. VERBERIE	116	2	3 142
C.U. Saint-Vaast-de-Longmont		600	515
C.U. Verberie		667	2 627
DONT PARTIE RURALE		89	46 561
C.R. Amy		011	342
C.R. Antheuil-Portes		019	386
C.R. Armancourt		023	501
C.R. Arsy		024	871
C.R. Attichy		025	1 651
C.R. Bailly		043	599
C.R. Baugy		048	233
C.R. Belloy		061	64
C.R. Bienville		070	514
C.R. Biernont		071	133
C.R. Bitry		072	281
C.R. Blincourt		078	45
C.R. Boulogne-la-Grasse		093	251
C.R. Braisnes		099	159
C.R. Canly		125	635
C.R. Cannectancourt		126	407
C.R. Canny-sur-Matz		127	259
C.R. Carleport		129	1 348
C.R. Chelles		145	334
C.R. Chevincourt		147	738

NOM DE LA ZONE DE PEUPLEMENT INDUSTRIEL OU URBAIN, DE L'UNITÉ URBAINE OU DE LA COMMUNE	Code de la ZPIU ou de l'unité urbaine	Code de la commune ou nombre de communes	Population sans doubles comptes en 1990
--	--	---	--

C.R. Chevières		149	1 575
C.R. Choisy-la-Victoire		152	256
C.R. Conchy-les-Pots		160	462
C.R. Coudun		166	946
C.R. Courtieux		171	183
C.R. Crapeaumesnil		174	115
C.R. Cressonsacq		177	313
C.R. Croutoy		184	161
C.R. Cuvilly		191	462
C.R. Dives		198	287
C.R. Élincourt-Sainte-Marguerite		206	681
C.R. Fayel (Le)		229	200
C.R. Francières		254	440
C.R. Fresnières		258	113
C.R. Giraumont		273	504
C.R. Goumay-sur-Aronde		281	544
C.R. Grandfresnoy		284	1 338
C.R. Grandvillers-aux-Bois		285	274
C.R. Gury		292	137
C.R. Hautefontaine		305	251
C.R. Héméviliers		308	333
C.R. Jaulzy		324	732
C.R. Jonquières		326	512
C.R. Laberlière		329	146
C.R. Lachelle		337	522
C.R. Laneuvilleroy		456	743
C.R. Lassigny		350	1 050
C.R. Lataule		351	70
C.R. Longueil-Sainte-Marie		369	1 271
C.R. Marest-sur-Matz		378	302
C.R. Mareuil-la-Motte		379	489
C.R. Margny-sur-Matz		383	346
C.R. Marquéglise		386	303
C.R. Mélicocq		392	587
C.R. Ménéviliers		394	61
C.R. Méry-la-Bataille		396	509
C.R. Meux (Le)		402	1 471
C.R. Monchy-Humières		408	601
C.R. Montmartin		424	164
C.R. Mortemer		434	155
C.R. Moyenneville		440	504
C.R. Nampcel		445	212
C.R. Neufvy-sur-Aronde		449	136
C.R. Neuville-sur-Ressons (La)		459	132
C.R. Orvillers-Sorel		483	320
C.R. Pierrelonds		491	1 548
C.R. Pimprez		492	632
C.R. Plessis-Brion (Le)		501	1 482
C.R. Plessis-de-Roye		499	147
C.R. Remy		531	1 783
C.R. Ressons-sur-Matz		533	1 408
C.R. Rethondes		534	591
C.R. Ricquebourg		538	180
C.R. Rivecourt		540	383
C.R. Rouvillers		553	241

NOM DE LA ZONE DE PEUPEMENT INDUSTRIEL OU URBAIN, DE L'UNITÉ URBAINE OU DE LA COMMUNE	Code de la ZPIU ou de l'unité urbaine	Code de la commune ou nombre de communes	Population sans doubles comptes en 1990
C.R. Roye-sur-Matz		558	361
C.R. Saint-Crépin-aux-Bois		569	231
C.R. Saint-Étienne-Roillay		572	258
C.R. Saint-Jean-aux-Bois		579	319
C.R. Saint-Léger-aux-Bois		582	710
C.R. Saint-Pierre-lès-Bitry		593	118
C.R. Saint-Sauveur		597	1 649
C.R. Saintines		578	821
C.R. Thiescourt		632	536
C.R. Vandécourt		654	206
C.R. Vieux-Moulin		674	495
C.R. Vignemont		675	371
C.R. Villers-sur-Coudun		689	1 121
C.R. Wacquemoulin		698	306
CREIL	553	118	202 834
DONT PARTIE URBAINE		36	164 544
V. CIRESES-LES-MELLO	118	155	3 458
A. CLERMONT	307	5	18 697
C.U. Agnetz		007	2 134
C.U. Breuil-le-Sec		106	2 416
C.U. Breuil-le-Vert		107	2 785
C.U. Clermont		157	8 934
C.U. Fitz-James		234	2 428
A. CREIL	503	17	97 119
C.U. Angicourt		013	1 538
C.U. Blaincourt		074	1 253
C.U. Brenouille		102	1 843
C.U. Cinqueux		154	1 521
C.U. Creil		175	31 956
C.U. Laigneville		342	3 604
C.U. Monceaux		406	626
C.U. Monchy-Saint-Éloi		409	1 748
C.U. Montataire		414	12 353
C.U. Nogent-sur-Oise		463	19 537
C.U. Précy-sur-Oise		513	3 137
C.U. Rieux		539	1 261
C.U. Saint-Leu-d'Esserent		584	4 288
C.U. Thiverny		635	1 109
C.U. Vermeuil-en-Halatte		670	3 614
C.U. Villers-Saint-Paul		684	5 384
C.U. Villers-sous-Saint-Leu		686	2 347
A. LIANCOURT	302	4	12 018
C.U. Cauffry		134	2 137
C.U. Liancourt		360	6 178
C.U. Mogneville		404	1 203
C.U. Rantigny		524	2 500
V. Maignelay-Montigny	104	374	2 273
A. MOUY	204	3	9 009
C.U. Angy		015	1 153
C.U. Bury		116	2 822
C.U. Mouy		439	5 034
A. PONT-SAINT-MAXENCE	305	3	14 666
C.U. Ageux (Les)		006	1 008
C.U. Pont-Sainte-Maxence		509	10 934
C.U. Pontpoint		508	2 724
V. SAINT-JUST-EN-CHAUSSEE	127	581	4 927
V. SAINT-MAXIMIN	106	589	2 377
DONT PARTIE RURALE		82	38 290
C.R. Airion		008	474
C.R. Angivillers		014	181
C.R. Ansacq		016	228
C.R. Ansaouvillers		017	927
C.R. Apremont		022	862

NOM DE LA ZONE DE PEUPEMENT INDUSTRIEL OU URBAIN, DE L'UNITÉ URBAINE OU DE LA COMMUNE	Code de la ZPIU ou de l'unité urbaine	Code de la commune ou nombre de communes	Population sans doubles comptes en 1990
C.R. Aumont-en-Halatte		028	544
C.R. Avrechy		034	1 032
C.R. Avriigny		036	294
C.R. Bacouél		039	359
C.R. Bailleul-le-Soc		040	571
C.R. Baillevail		042	1 332
C.R. Balagny-sur-Thérain		044	1 487
C.R. Bazicourt		050	310
C.R. Beaurepaire		056	74
C.R. Bonvillers		085	177
C.R. Brunvillers-la-Motte		112	353
C.R. Bulles		115	825
C.R. Cambronne-lès-Clermont		120	1 025
C.R. Catenoy		130	1 052
C.R. Catillon-Fumechon		133	460
C.R. Cernoy		137	145
C.R. Chepoix		146	297
C.R. Coivrel		158	223
C.R. Cramoisy		173	654
C.R. Crèvecœur-le-Petit		179	103
C.R. Cuignières		186	169
C.R. Dompierre		201	200
C.R. Épineuse		210	230
C.R. Erquery		215	707
C.R. Erquinvillers		216	154
C.R. Étouy		225	814
C.R. Ferrières		232	430
C.R. Fouilleuse		247	68
C.R. Foulangues		249	176
C.R. Fournival		252	478
C.R. Gannes		268	296
C.R. Godenvillers		276	120
C.R. Heilles		307	577
C.R. Héréelle (La)		311	153
C.R. Hondainville		317	553
C.R. Houdancourt		318	518
C.R. Labruyère		332	721
C.R. Lamécourt		345	172
C.R. Léglantiers		357	371
C.R. Lieuvillers		364	513
C.R. Litz		366	320
C.R. Maimbeville		375	235
C.R. Maysel		391	259
C.R. Mello		393	411
C.R. Mesnil-Saint-Firmin (Le)		399	143
C.R. Mesnil-sur-Bulles (Le)		400	137
C.R. Montgérain		416	135
C.R. Montiers		418	353
C.R. Mory-Montcrux		436	71
C.R. Neuilly-sous-Clermont		451	1 606
C.R. Neuville-en-Hez (La)		454	902
C.R. Nointel		464	1 041
C.R. Noroy		466	168
C.R. Nourard-le-Franc		468	269
C.R. Plainval		495	278

NOM DE LA ZONE DE PEUPEMENT INDUSTRIEL OU URBAIN, DE L'UNITÉ URBAINE OU DE LA COMMUNE	Code de la ZPIU ou de l'unité urbaine	Code de la commune ou nombre de communes	Population sans doubles comptes en 1990
---	--	---	--

C.R. Plainville		496	124
C.R. Plessier-sur-Saint-Just (Le)		498	513
C.R. Pronleroy		515	302
C.R. Quinquempoix		522	239
C.R. Ravenel		526	909
C.R. Rémécourt		529	48
C.R. Roberval		541	323
C.R. Rosoy		547	429
C.R. Roussey		551	335
C.R. Sacy-le-Grand		562	1 249
C.R. Sacy-le-Petit		563	484
C.R. Sains-Morainvillers		564	217
C.R. Saint-Aubin-sous-Erquery		568	331
C.R. Saint-Félix		574	417
C.R. Saint-Martin-aux-Bois		585	245
C.R. Saint-Martin-Longueau		587	1 009
C.R. Saint-Remy-en-l'Eau		595	393
C.R. Saint-Vaast-lès-Mello		601	778
C.R. Thury-sous-Clermont		638	528
C.R. Valescourt		653	291
C.R. Verderonne		669	571
C.R. Wavignies		701	818
GISORS	332	37	30 195
PARTIE URBAINE		5	17 418
PARTIE RURALE		32	12 777
DANS LE DEPARTEMENT		8	7 003
DONT PARTIE URBAINE		3	4 266
A. GISORS	354	3	11 270
DONT DANS LE DEPARTEMENT		2	1 789
C.U. Trie-Château		644	1 412
C.U. Trie-la-Ville		645	377
V. SERIFONTAINE	110	616	2 477
DONT PARTIE RURALE		5	2 737
C.R. Courcelles-lès-Gisors		169	761
C.R. Éragny-sur-Epte		211	542
C.R. Lalonde-en-Son		343	567
C.R. Puisieux-en-Bray		516	237
C.R. Talmontiers		626	630
GOURNAY-EN-BRAY	184	24	14 641
PARTIE URBAINE		2	7 791
PARTIE RURALE		22	6 850
DANS LE DEPARTEMENT		7	3 011
C.R. Bazancourt		049	120
C.R. Hannaches		296	134
C.R. Saint-Germer-de-Fly		577	1 585
C.R. Saint-Pierre-es-Champs		592	516
C.R. Saint-Quentin-des-Prés		594	244
C.R. Sully		624	125
C.R. Villers-sur-Auchy		687	287
HAM	272	41	21 930
PARTIE URBAINE		4	11 046
PARTIE RURALE		37	10 884
DANS LE DEPARTEMENT		2	724
C.R. Golanecourt		278	418
C.R. Villeselve		693	306

NOM DE LA ZONE DE PEUPEMENT INDUSTRIEL OU URBAIN, DE L'UNITÉ URBAINE OU DE LA COMMUNE	Code de la ZPIU ou de l'unité urbaine	Code de la commune ou nombre de communes	Population sans doubles comptes en 1990
---	--	---	--

NOYON	361	54	35 180
PARTIE URBAINE		4	16 347
PARTIE RURALE		50	18 833
DANS LE DEPARTEMENT		48	32 673
A. NOYON	306	4	16 347
C.U. Morlincourt		431	490
C.U. Noyon		471	14 426
C.U. Pont-l'Évêque		506	659
C.U. Sempigny		610	772
DONT PARTIE RURALE		44	16 326
C.R. Appilly		021	515
C.R. Avricourt		035	195
C.R. Babœuf		037	589
C.R. Beaugies-sous-Bois		052	83
C.R. Beauvieu-les-Fontaines		053	470
C.R. Beaurains-lès-Noyon		055	284
C.R. Béhéricourt		059	192
C.R. Berlanecourt		062	245
C.R. Brétigny		105	302
C.R. Bussy		117	225
C.R. Caisnes		118	327
C.R. Campagne		121	120
C.R. Candor		124	258
C.R. Catigny		132	199
C.R. Chiry-Ourscamps		150	1 099
C.R. Crisolles		181	872
C.R. Cuts		189	736
C.R. Cuy		192	217
C.R. Écuvilly		204	214
C.R. Évicourt		227	188
C.R. Flavy-le-Meldeux		236	170
C.R. Fréniches		255	220
C.R. Frétoy-le-Château		263	209
C.R. Genvry		270	308
C.R. Grandrû		287	269
C.R. Guiscard		291	1 571
C.R. Lagny		340	478
C.R. Larbroye		348	376
C.R. Libermont		362	166
C.R. Maucourt		389	93
C.R. Mondescourt		410	245
C.R. Muirancourt		443	487
C.R. Ognolles		474	205
C.R. Passel		488	286
C.R. Plessis-Patte-d'Oie (Le)		502	100
C.R. Pontoise-lès-Noyon		507	444
C.R. Porquéricourt		511	331
C.R. Quesmy		519	136
C.R. Salency		603	861
C.R. Sermaize		617	255
C.R. Suzoy		625	516
C.R. Varesnes		655	382
C.R. Vauchelles		657	275
C.R. Ville		676	613

60 - OISE

NOM DE LA ZONE DE PEUPEMENT INDUSTRIEL OU URBAIN, DE L'UNITÉ URBAINE OU DE LA COMMUNE	Code de la ZPIU ou de l'unité urbaine	Code de la commune ou nombre de communes	Population sans doubles comptes en 1990
---	--	---	--

PARIS	603	1630	10 934 173
PARTIE URBAINE		630	10 391 464
PARTIE RURALE		1000	542 709
DANS LE DEPARTEMENT		176	183 987
DONT PARTIE URBAINE		23	111 793
V. ANDEVILLE	105	012	2 282
A. BEAUMONT-SUR-OISE	455	6	30 622
DONT DANS LE DEPARTEMENT		1	7 140
C.U. Chambly		139	7 140
V. BORAN-SUR-OISE	102	086	2 141
A. BORNEL	119	2	3 491
C.U. Belle-Église		060	503
C.U. Bornel		088	2 988
A. CHANTILLY	401	6	34 474
C.U. Avilly-Saint-Léonard		033	1 028
C.U. Chantilly		141	11 341
C.U. Coye-la-Forêt		172	3 199
C.U. Gouvieux		282	9 756
C.U. Lamorlaye		346	7 709
C.U. Vinouil-Saint-Firmin		695	1 441
V. CHAUMONT-EN-VEXIN	114	143	2 965
V. CREPEY-EN-VALOIS	303	176	13 222
V. MERU	301	395	11 928
V. MESNIL-EN-THELLE (LE)	101	398	2 118
V. NANTEUIL-LE-HAUDOUIN	111	446	2 672
V. NEUILLY-EN-THELLE	112	450	2 683
A. ORRY-LA-VILLE	201	2	5 344
C.U. Chapelle-en-Serval (La)		142	2 185
C.U. Orry-la-Ville		482	3 159
A. PLESSIS-BELLEVILLE (LE)	126	2	4 472
C.U. Lagny-le-Sec		341	1 892
C.U. Plessis-Belleville (Le)		500	2 580
V. SAINTE-GENEVIEVE	108	575	2 422
V. SENLIS	304	612	14 439
DONT PARTIE RURALE		153	72 194
C.R. Acy-en-Multien		005	766
C.R. Amblainville		010	1 650
C.R. Anserville		018	446
C.R. Antilly		020	271
C.R. Auger-Saint-Vincent		027	395
C.R. Authueil-en-Valois		031	230
C.R. Bachivillers		038	256
C.R. Barbery		045	483
C.R. Bargny		046	207
C.R. Baron		047	741
C.R. Beaumont-les-Nonains		054	300
C.R. Béthancourt-en-Valois		066	228
C.R. Betz		069	871
C.R. Boissy-Fresnoy		079	634
C.R. Boissy-le-Bois		080	137
C.R. Bonneuil-en-Valois		083	817
C.R. Borest		087	343
C.R. Boubiers		089	320
C.R. Bouconville		090	350
C.R. Bouillancy		091	354
C.R. Boullarre		092	222
C.R. Boursonne		094	229
C.R. Boury-en-Vexin		095	331
C.R. Boutencourt		097	173
C.R. Brasseuse		100	152

NOM DE LA ZONE DE PEUPEMENT INDUSTRIEL OU URBAIN, DE L'UNITÉ URBAINE OU DE LA COMMUNE	Code de la ZPIU ou de l'unité urbaine	Code de la commune ou nombre de communes	Population sans doubles comptes en 1990
---	--	---	--

C.R. Brégy		101	461
C.R. Cauvigny		135	1 107
C.R. Chamant		138	953
C.R. Chambors		140	307
C.R. Chavençon		144	109
C.R. Chévreuille		148	441
C.R. Corbeil-Cerf		162	259
C.R. Coudray-sur-Thelle (Le)		165	438
C.R. Courteuil		170	558
C.R. Crouy-en-Thelle		185	869
C.R. Cuvergnon		190	279
C.R. Delincourt		195	503
C.R. Déluge (Le)		196	463
C.R. Dieudonné		197	791
C.R. Duvy		203	414
C.R. Éméville		207	226
C.R. Énencourt-le-Sec		209	146
C.R. Énencourt-Léage		208	120
C.R. Ercais		212	1 262
C.R. Ermenonville		213	782
C.R. Esches		218	828
C.R. Étavigny		224	106
C.R. Ève		226	456
C.R. Fay-les-Étangs		228	284
C.R. Feigneux		231	425
C.R. Flavacourt		235	572
C.R. Fleurinas		238	1 494
C.R. Fleury		239	438
C.R. Fontaine-Chaalis		241	366
C.R. Fosseuse		246	677
C.R. Fresne-Léguillon		257	394
C.R. Fresneaux-Montchevreuil		256	641
C.R. Fresnoy-en-Thelle		259	828
C.R. Fresnoy-la-Rivière		260	484
C.R. Fresnoy-le-Luat		261	376
C.R. Giécourt		272	543
C.R. Glaignes		274	404
C.R. Gondreville		279	259
C.R. Hadancourt-le-Haut-Clochar		293	304
C.R. Hardivillers-en-Vexin		300	100
C.R. Hénonville		309	776
C.R. Hodenc-l'Évêque		316	153
C.R. Ivors		320	198
C.R. Ivry-le-Temple		321	598
C.R. Jaméricourt		322	166
C.R. Jouy-sous-Thelle		327	742
C.R. Laboissière-en-Thelle		330	1 103
C.R. Lachapelle-Saint-Pierre		334	926
C.R. Lattainville		352	155
C.R. Lavillette		356	540
C.R. Lévigney		358	652
C.R. Liancourt-Saint-Pierre		361	527
C.R. Lierville		363	228
C.R. Loconville		367	255
C.R. Lormaison		370	1 167

NOM DE LA ZONE DE PEUPEMENT INDUSTRIEL OU URBAIN, DE L'UNITÉ URBAINE OU DE LA COMMUNE	Code de la ZPIU ou de l'unité urbaine	Code de la commune ou nombre de communes	Population sans doubles comptes en 1990
C.R. Marueil-sur-Ourcq		380	1 411
C.R. Marolles		385	612
C.R. Mesnil-Théribus (Le)		401	601
C.R. Monneville		411	546
C.R. Mont-l'Évêque		421	494
C.R. Montagny-en-Vexin		412	528
C.R. Montagny-Sainte-Félicité		413	407
C.R. Montépilloy		415	157
C.R. Montherlant		417	89
C.R. Montjavoult		420	449
C.R. Montlognon		422	177
C.R. Monts		427	148
C.R. Morangles		429	243
C.R. Morienvai		430	1 040
C.R. Morte-fontaine		432	734
C.R. Morte-fontaine-en-Thelle		433	518
C.R. Néry		447	692
C.R. Neufchelles		448	325
C.R. Neuville-Bosc		452	346
C.R. Neuville-d'Aumont (La)		453	172
C.R. Neuville-Garnier (La)		455	207
C.R. Novillers		469	207
C.R. Oignes		473	246
C.R. Ognon		475	162
C.R. Ormoy-le-Davien		478	150
C.R. Ormoy-Villers		479	645
C.R. Orrouy		481	516
C.R. Parnes		487	243
C.R. Péroy-les-Gombries		489	779
C.R. Ptailly		494	1 636
C.R. Pontarmé		505	644
C.R. Porcheux		510	208
C.R. Pouilly		512	163
C.R. Puisieux-le-Hauberger		517	773
C.R. Raray		525	149
C.R. Rééz-Fosse-Martin		527	123
C.R. Reilly		528	160
C.R. Ressons		532	80
C.R. Rhuis		536	63
C.R. Rocquemont		543	104
C.R. Rosières		546	112
C.R. Rosoy-en-Multien		548	387
C.R. Rouville		552	248
C.R. Rouvres		554	407
C.R. Rully		560	627
C.R. Russy-Bémont		561	149
C.R. Saint-Crépin-louvillers		570	747
C.R. Senots		613	251
C.R. Serans		614	243
C.R. Séry-Magneval		618	215
C.R. Silly-le-Long		619	909
C.R. Silly-Tillard		620	386
C.R. Thibivillers		630	168
C.R. Thiers-sur-Thève		631	824
C.R. Thury-en-Valois		637	441

NOM DE LA ZONE DE PEUPEMENT INDUSTRIEL OU URBAIN, DE L'UNITÉ URBAINE OU DE LA COMMUNE	Code de la ZPIU ou de l'unité urbaine	Code de la commune ou nombre de communes	Population sans doubles comptes en 1990
C.R. Tourty		640	163
C.R. Trumilly		650	511
C.R. Uilly-Saint-Georges		651	1 600
C.R. Valdampierre		652	829
C.R. Varinfroy		656	234
C.R. Vauciennes		658	763
C.R. Vaudancourt		659	151
C.R. Vaumain (Le)		660	279
C.R. Vaumoise		661	740
C.R. Ver-sur-Launette		666	825
C.R. Versigny		671	339
C.R. Vez		672	266
C.R. Villeneuve-les-Sablons		678	1 024
C.R. Villeneuve-sous-Thury (La)		679	163
C.R. Villeneuve-sur-Verberie		680	555
C.R. Villers-Saint-Frambourg		682	572
C.R. Villers-Saint-Genest		683	280
C.R. Villers-sur-Trie		690	280
ROYE	143	27	11 284
PARTIE URBAINE		1	6 333
PARTIE RURALE		26	4 951
DANS LE DEPARTEMENT		2	283
C.R. Margny-aux-Censes		381	186
C.R. Solente		621	97
SOISSONS	484	112	82 396
PARTIE URBAINE		15	54 130
PARTIE RURALE		97	28 266
DANS LE DEPARTEMENT		1	574
C.R. Auréches		032	574
VALLÉE DE LA BRESLE (LA)	458	109	68 580
PARTIE URBAINE		13	33 828
PARTIE RURALE		96	34 752
DANS LE DEPARTEMENT		3	650
A. AUMAËLE	152	2	3 104
DONT DANS LE DEPARTEMENT		1	414
C.U. Quincampoix-Fleuzy		521	414
DONT PARTIE RURALE		2	236
C.R. Escles-Saint-Pierre		219	115
C.R. Gourchelles		280	121

61 - ORNE

NOM DE LA ZONE DE PEUPEMENT INDUSTRIEL OU URBAIN, DE L'UNITÉ URBAINE OU DE LA COMMUNE	Code de la ZPIU ou de l'unité urbaine	Code de la commune ou nombre de communes	Population sans doubles comptes en 1990
---	--	---	--

AIGLE (L')	384	56	39 292
PARTIE URBAINE		8	18 675
PARTIE RURALE		48	20 617
DANS LE DEPARTEMENT		47	33 171
DONT PARTIE URBAINE		5	15 095
A. AIGLE (L')	301	3	12 663
C.U. Aigle (L')		214	9 466
C.U. Rai		342	1 714
C.U. Saint-Sulpice-sur-Risle		456	1 483
A. GACÉ	101	2	2 432
C.U. Gacé		181	2 247
C.U. Résenliou		347	185
DONT PARTIE RURALE		42	18 076
C.R. Aspres (Les)		422	574
C.R. Aube		008	1 681
C.R. Auguaise		012	103
C.R. Authueil		016	107
C.R. Beaufai		032	308
C.R. Bonnefoi		052	117
C.R. Bonsmoulins		053	156
C.R. Brethel		060	116
C.R. Chandai		092	583
C.R. Chapelle-Viel (La)		100	213
C.R. Cisai-Saint-Aubin		108	175
C.R. Crulai		140	720
C.R. Échauffour		150	735
C.R. Écorcei		151	253
C.R. Ferrière-au-Doyen (La)		162	197
C.R. Ferté-Frênel (La)		167	666
C.R. Gauville		184	387
C.R. Genettes (Les)		187	101
C.R. Glos-la-Ferrière		191	567
C.R. Hôme-Chamondot (L')		206	182
C.R. Irai		208	427
C.R. Malétable		247	107
C.R. Marchainville		250	197
C.R. Méné-Bérard (Le)		259	64
C.R. Monceaux		280	61
C.R. Moulins-la-Marche		297	816
C.R. Normandei		311	105
C.R. Poterie-au-Perche (La)		335	148
C.R. Prépotin		338	77
C.R. Randonnai		343	935
C.R. Saint-Evroult-Notre-Dame-du-Bois		386	383
C.R. Saint-Hilaire-sur-Risle		406	295
C.R. Saint-Martin-d'Écublei		423	505
C.R. Saint-Maurice-lès-Charencey		429	442
C.R. Saint-Michel-Tubœuf		432	543
C.R. Saint-Ouen-sur-Iton		440	802
C.R. Saint-Pierre-des-Loges		446	138
C.R. Saint-Symphorien-des-Bruyères		457	504
C.R. Sainte-Gauburge-Sainte-Colombe		389	1 194
C.R. Soligny-la-Trappe		475	624
C.R. Tourouvre		491	1 633
C.R. Ventrouze (La)		500	135

NOM DE LA ZONE DE PEUPEMENT INDUSTRIEL OU URBAIN, DE L'UNITÉ URBAINE OU DE LA COMMUNE	Code de la ZPIU ou de l'unité urbaine	Code de la commune ou nombre de communes	Population sans doubles comptes en 1990
---	--	---	--

ALENCON	491	84	87 011
PARTIE URBAINE		12	54 033
PARTIE RURALE		72	32 978
DANS LE DEPARTEMENT		40	57 140
DONT PARTIE URBAINE		6	43 723
A. ALENCON	461	7	42 471
DONT DANS LE DEPARTEMENT		5	39 176
C.U. Alençon		001	29 988
C.U. Cerisé		077	572
C.U. Condé-sur-Sarthe		117	1 945
C.U. Damigny		143	2 495
C.U. Saint-Germain-du-Corbéis		397	4 176
V. SEES	105	464	4 547
DONT PARTIE RURALE		34	13 417
C.R. Bouillon (Le)		056	156
C.R. Bursard		068	194
C.R. Chailoué		081	436
C.R. Chapelle-près-Sées (La)		098	342
C.R. Château-d'Almenèches (Le)		101	197
C.R. Colombiers		111	334
C.R. Cuissai		141	330
C.R. Essay		156	516
C.R. Ferrière-Bochard (La)		165	572
C.R. Fontenai-les-Louvets		172	200
C.R. Forges		175	223
C.R. Gandelain		182	406
C.R. Hauterive		202	346
C.R. Hélop		203	841
C.R. Larré		224	365
C.R. L'Évêque		228	153
C.R. Longuenô		231	85
C.R. Lonrai		234	859
C.R. Macé		240	464
C.R. Méné-Broût (Le)		261	159
C.R. Méné-Erreux		263	212
C.R. Mieuxcé		279	571
C.R. Neauphe-sous-Essai		301	191
C.R. Neuilly-le-Bisson		304	151
C.R. Pacé		321	295
C.R. Radon		341	880
C.R. Roche-Mabile (La)		350	154
C.R. Saint-Céneri-le-Gérei		372	152
C.R. Saint-Denis-sur-Sarthon		382	971
C.R. Saint-Gervais-du-Perron		400	293
C.R. Saint-Nicolas-des-Bois		433	241
C.R. Semallé		467	340
C.R. Valframbert		497	1 398
C.R. Vingt-Haraps		509	390
ARGENTAN	364	57	35 553
A. ARGENTAN	302	2	17 233
C.U. Argentan		006	16 413
C.U. Sarceaux		462	820
DONT PARTIE RURALE		55	18 320
C.R. Almenèches		002	660
C.R. Aubry-en-Exmes		009	253
C.R. Aunou-le-Faucon		014	260
C.R. Avoine		020	231
C.R. Bailleul		023	558

61 - ORNE

NOM DE LA ZONE DE PEUPEMENT INDUSTRIEL OU URBAIN, DE L'UNITÉ URBAINE OU DE LA COMMUNE	Code de la ZPIU ou de l'unité urbaine	Code de la commune ou nombre de communes	Population sans doubles comptes en 1990
C.R. Batilly	027		131
C.R. Boissei-la-Lande	049		104
C.R. Boucé	055		630
C.R. Bourg-Saint-Léonard (Le)	057		392
C.R. Brieux	062		74
C.R. Chambois	083		499
C.R. Commeaux	114		107
C.R. Coulonces	123		176
C.R. Écouché	153		1 409
C.R. Fel	161		266
C.R. Fleuré	170		234
C.R. Fontaine-les-Bassets	171		100
C.R. Fontenai-sur-Orne	173		292
C.R. Francheville	176		141
C.R. Godisson	192		68
C.R. Goulet	194		307
C.R. Juvigny-sur-Orne	212		65
C.R. Loucé	236		78
C.R. Louvières-en-Auge	238		90
C.R. Marcei	249		164
C.R. Médavy	256		159
C.R. Merierault (Le)	275		974
C.R. Merri	276		142
C.R. Montabard	283		309
C.R. Montgaroult	285		305
C.R. Montmerrei	288		404
C.R. Mortrée	294		1 022
C.R. Moulins-sur-Orne	298		297
C.R. Nécý	303		468
C.R. Nonant-le-Pin	310		577
C.R. Occagnes	314		540
C.R. Ri	349		152
C.R. Rônai	352		111
C.R. Sai	358		199
C.R. Saint-Christophe-le-Jajolet	375		253
C.R. Saint-Hilaire-la-Gérard	403		114
C.R. Saint-Lambert-sur-Dive	413		128
C.R. Saint-Loyer-des-Champs	417		361
C.R. Saint-Ouen-sur-Maire	441		129
C.R. Sentilly	468		141
C.R. Serans	470		208
C.R. Sévigny	472		377
C.R. Sevrai	473		194
C.R. Silly-en-Gouffern	474		479
C.R. Tanques	479		173
C.R. Tournai-sur-Dive	490		293
C.R. Trun	494		1 230
C.R. Urou-et-Crennes	496		799
C.R. Villiedieu-lès-Bailleul	505		191
C.R. Vrigny	511		302
BELLEME	055	7	4 446
A. BELLEME	102	3	2 829
C.U. Bellême		038	1 788
C.U. Saint-Martin-du-Vieux-Bellême		426	629
C.U. Sérigny		471	412
DONT PARTIE RURALE		4	1 617
C.R. Gué-de-la-Chaîne (Le)		196	738
C.R. Igé		207	685
C.R. Origny-le-Butin		318	96
C.R. Saint-Jean-de-la-Forêt		409	98

NOM DE LA ZONE DE PEUPEMENT INDUSTRIEL OU URBAIN, DE L'UNITÉ URBAINE OU DE LA COMMUNE	Code de la ZPIU ou de l'unité urbaine	Code de la commune ou nombre de communes	Population sans doubles comptes en 1990
CONDE-SUR-NOIREAU	214	20	16 693
PARTIE URBAINE		2	7 806
PARTIE RURALE		18	8 887
DANS LE DEPARTEMENT		6	3 470
A. CONDE-SUR-NOIREAU	268	2	7 806
DONT DANS LE DEPARTEMENT		1	1 497
C.U. Saint-Pierre-du-Regard		447	1 497
DONT PARTIE RURALE		5	1 973
C.R. Berjou		044	525
C.R. Cahan		069	211
C.R. Ménil-Hubert-sur-Orne		269	388
C.R. Montilly-sur-Noireau		287	720
C.R. Saint-Phibert-sur-Orne		444	129
FALAISE	178	28	14 494
PARTIE URBAINE		1	8 119
PARTIE RURALE		27	6 375
DANS LE DEPARTEMENT		2	241
C.R. Ménil-Hermei		267	176
C.R. Ménil-Vin		273	65
FERTE-MACE (LA)	203	12	16 002
V. FERTE-MACE (LA)	202	168	6 913
DONT PARTIE RURALE		11	9 089
C.R. Bagnoles-de-l'Orne		022	875
C.R. Chapelle-d'Andaine (La)		096	1 546
C.R. Couterne		135	1 038
C.R. Haleine		200	245
C.R. Juvigny-sous-Andaine		211	1 105
C.R. Magny-le-Désert		243	1 210
C.R. Saint-Maurice-du-Désert		428	643
C.R. Saint-Michel-des-Andaines		431	313
C.R. Sauvagère (La)		463	722
C.R. Tessé-Froulay		482	301
C.R. Tessé-la-Madeleine		483	1 091
FLERS	451	60	64 753
PARTIE URBAINE		6	31 722
PARTIE RURALE		54	33 031
DANS LE DEPARTEMENT		58	62 275
DONT PARTIE URBAINE		6	31 722
V. DOMFRONT	104	145	4 410
A. FLERS	401	4	24 357
C.U. Flers		169	17 888
C.U. Lande-Patry (La)		218	1 778
C.U. Saint-Georges-des-Groseilliers		391	3 361
C.U. Selle-la-Forge (La)		466	1 330
V. TINCHEBRAY	103	486	2 955
DONT PARTIE RURALE		52	30 553
C.R. Athis-de-l'Orne		007	2 395
C.R. Aubusson		011	329
C.R. Barvou		024	441
C.R. Bazoque (La)		030	199
C.R. Bellou-en-Houlme		040	912
C.R. Bréel		058	150
C.R. Briouze		063	1 658
C.R. Caligny		070	832
C.R. Carneille (La)		073	480
C.R. Cerisy-Belle-Étoile		078	704
C.R. Champsecret		091	1 016
C.R. Chanu		093	1 189
C.R. Chapelle-au-Moine (La)		094	625
C.R. Chapelle-Biche (La)		095	513
C.R. Châtellier (Le)		102	349

61 - ORNE

NOM DE LA ZONE DE PEUPLEMENT INDUSTRIEL OU URBAIN, DE L'UNITÉ URBAINE OU DE LA COMMUNE	Code de la ZPIU ou de l'unité urbaine	Code de la commune ou nombre de communes	Population sans doubles comptes en 1990
--	--	---	--

C.R. Clairefougère		109	104
C.R. Coulonche (La)		124	393
C.R. Dompierre		146	374
C.R. Échalou		149	323
C.R. Ferrière-aux-Étangs (La)		163	1 727
C.R. Frênes		177	694
C.R. Haute-Chapelle (La)		201	574
C.R. Lande-Saint-Siméon (La)		219	126
C.R. Landigou		221	443
C.R. Landisacq		222	765
C.R. Larchamp		223	296
C.R. Lignou		227	153
C.R. Lonlay-l'Abbaye		232	1 256
C.R. Messei		278	1 964
C.R. Montsecret		292	453
C.R. Notre-Dame-du-Rocher		313	73
C.R. Perrou		326	495
C.R. Pointel		332	230
C.R. Ronfeugerai		353	341
C.R. Rouillé		355	218
C.R. Saint-André-de-Messei		362	582
C.R. Saint-Bômer-les-Forges		369	875
C.R. Saint-Brice		370	203
C.R. Saint-Clair-de-Halouze		376	866
C.R. Saint-Cornier-des-Landes		377	606
C.R. Saint-Gilles-des-Marais		401	101
C.R. Saint-Hilaire-de-Briouze		402	303
C.R. Saint-Mars-d'Égrenne		421	769
C.R. Saint-Paul		443	584
C.R. Saint-Pierre-d'Entremont		445	597
C.R. Saint-Quentin-les-Chardonnets		451	300
C.R. Sainte-Honorine-la-Chardonne		407	639
C.R. Sainte-Honorine-la-Guillaume		408	327
C.R. Saïres-la-Verrerie		459	271
C.R. Ségrie-Fontaine		465	453
C.R. Taillebois		478	181
C.R. Tourailles (Les)		489	102
LOUPE (LA)	204	26	16 067
PARTIE URBAINE		2	6 991
PARTIE RURALE		24	9 076
DANS LE DEPARTEMENT		2	587
C.R. Menus (Les)		274	118
C.R. Neuilly-sur-Eure		305	469
MAMERS	157	19	12 814
PARTIE URBAINE		2	6 578
PARTIE RURALE		17	6 236
DANS LE DEPARTEMENT		4	978
C.R. Origny-le-Roux		319	280
C.R. Perrière (La)		325	346
C.R. Pourvai		336	94
C.R. Suré		476	258
MAYENNE	329	17	29 381
PARTIE URBAINE		3	15 189
PARTIE RURALE		14	14 192
DANS LE DEPARTEMENT		1	160
C.R. Loré		235	160

NOM DE LA ZONE DE PEUPLEMENT INDUSTRIEL OU URBAIN, DE L'UNITÉ URBAINE OU DE LA COMMUNE	Code de la ZPIU ou de l'unité urbaine	Code de la commune ou nombre de communes	Population sans doubles comptes en 1990
--	--	---	--

MELE-SUR-SARTHE (LE)	033	8	3 433
C.R. Coulonges-sur-Sarthe		126	468
C.R. Laleu		215	361
C.R. Marchemaisons		251	136
C.R. Mêle-sur-Sarthe (Le)		258	710
C.R. Saint-Aubin-d'Appenai		365	311
C.R. Saint-Julien-sur-Sarthe		412	581
C.R. Saint-Léger-sur-Sarthe		415	328
C.R. Sainte-Scolasse-sur-Sarthe		454	538
MORTAGNE-AU-PERCHE	174	26	14 119
A. MORTAGNE-AU-PERCHE	201	2	5 472
C.U. Mortagne-au-Perche		293	4 584
C.U. Saint-Langis-lès-Mortagne		414	888
DONT PARTIE RURALE		24	8 647
C.R. Bazoches-sur-Hoëne		029	898
C.R. Bellavilliers		037	170
C.R. Boécé		048	101
C.R. Buré		066	94
C.R. Champs		090	115
C.R. Chapelle-Montligeon (La)		097	786
C.R. Comblot		113	65
C.R. Courgeon		129	285
C.R. Courgeot		130	368
C.R. Lignerolles		226	149
C.R. Loissail		229	145
C.R. Longny-au-Perche		230	1 575
C.R. Mauves-sur-Huisne		255	654
C.R. Mesnière (La)		277	271
C.R. Parfondeval		322	121
C.R. Pin-la-Garenne (Le)		329	620
C.R. Réveillon		348	349
C.R. Saint-Denis-sur-Huisne		381	55
C.R. Saint-Hilaire-le-Châtel		404	569
C.R. Saint-Mard-de-Réno		418	431
C.R. Saint-Ouen-de-la-Cour		437	58
C.R. Saint-Victor-de-Réno		458	218
C.R. Sainte-Céronne-lès-Mortagne		373	241
C.R. Villiers-sous-Mortagne		507	309
NOGENT-LE-ROTROU	383	53	38 713
PARTIE URBAINE		2	12 745
PARTIE RURALE		51	25 968
DANS LE DEPARTEMENT		29	17 203
C.R. Bellou-le-Trichard		041	180
C.R. Bellou-sur-Huisne		042	425
C.R. Berd'huis		043	1 003
C.R. Boissy-Maugis		050	351
C.R. Bretoncelles		061	1 221
C.R. Caton		079	1 786
C.R. Condé-sur-Huisne		116	1 131
C.R. Condeau		115	369
C.R. Coulonges-les-Sablons		125	430
C.R. Dancé		144	370
C.R. Dorceau		147	345
C.R. Gémages		185	96
C.R. Hermitière (L)		204	268
C.R. Madeleine-Bouvet (La)		241	356
C.R. Maison-Maugis		245	60

61 - ORNE

NOM DE LA ZONE DE PEUPEMENT INDUSTRIEL OU URBAIN, DE L'UNITÉ URBAINE OU DE LA COMMUNE	Code de la ZPIU ou de l'unité urbaine	Code de la commune ou nombre de communes	Population sans doubles comptes en 1990
---	--	---	--

NOM DE LA ZONE DE PEUPEMENT INDUSTRIEL OU URBAIN, DE L'UNITÉ URBAINE OU DE LA COMMUNE	Code de la ZPIU ou de l'unité urbaine	Code de la commune ou nombre de communes	Population sans doubles comptes en 1990
---	--	---	--

C.R. Mâle		246	643
C.R. Moutiers-au-Perche		300	507
C.R. Nocé		309	735
C.R. Préaux-du-Perche		337	489
C.R. Rémalard		345	1 344
C.R. Rouge (La)		356	751
C.R. Saint-Agnan-sur-Erre		359	166
C.R. Saint-Germain-de-la-Coudre		394	752
C.R. Saint-Germain-des-Grois		395	202
C.R. Saint-Hilaire-sur-Erre		405	460
C.R. Saint-Maurice-sur-Huisne		430	102
C.R. Saint-Pierre-la-Bruyère		448	474
C.R. Theil (Le)		484	1 836
C.R. Verrières		501	351
VIMOUTIERS	085	10	6 419
PARTIE URBAINE		1	4 723
PARTIE RURALE		9	1 696
DANS LE DEPARTEMENT		6	5 713
V. VIMOUTIERS	106	508	4 723
DONT PARTIE RURALE		5	990
C.R. Canapville		072	213
C.R. Guerquesalles		198	135
C.R. Pontchardon		333	311
C.R. Roiville		351	132
C.R. Ticheville		485	199

62 - PAS-DE-CALAIS

NOM DE LA ZONE DE PEUPLEMENT INDUSTRIEL OU URBAIN, DE L'UNITÉ URBAINE OU DE LA COMMUNE	Code de la ZPIU ou de l'unité urbaine	Code de la commune ou nombre de communes	Population sans doubles comptes en 1990
--	--	---	--

ALBERT	276	40	22 057
PARTIE URBAINE		1	10 010
PARTIE RURALE		39	12 047
DANS LE DEPARTEMENT		1	216
C.R. Martinpuich		561	216
AMIENS	573	349	323 234
PARTIE URBAINE		40	222 949
PARTIE RURALE		309	100 285
DANS LE DEPARTEMENT		4	946
C.R. Amplier		030	271
C.R. Halloy		404	223
C.R. Orville		640	325
C.R. Thièvres		814	127
ARRAS	534	185	151 731
PARTIE URBAINE		20	88 691
PARTIE RURALE		165	63 040
DANS LE DEPARTEMENT		181	151 249
DONT PARTIE URBAINE		20	88 691
A. ARRAS	502	12	79 607
C.U. Achicourt		004	7 959
C.U. Agny		013	1 963
C.U. Anzin-Saint-Aubin		037	2 543
C.U. Arras		041	38 983
C.U. Athies		042	969
C.U. Beaurains		099	4 379
C.U. Dainville		263	5 693
C.U. Feuchy		331	1 198
C.U. Saint-Laurent-Blangy		753	5 358
C.U. Saint-Nicolas		764	6 121
C.U. Sainte-Catherine		744	3 132
C.U. Tilloy-lès-Mofflaines		817	1 309
A. AUBIGNY-EN-ARTOIS	107	4	2 780
C.U. Agnières		012	185
C.U. Aubigny-en-Artois		045	1 361
C.U. Berles-Monchel		113	434
C.U. Savy-Berlette		785	800
A. BAPAUME	113	2	3 672
C.U. Avesnes-lès-Bapaume		064	163
C.U. Bapaume		080	3 509
A. MAROEUIL	106	2	2 632
C.U. Étrun		320	336
C.U. Marceuil		557	2 296
DONT PARTIE RURALE		161	62 558
C.R. Ablainzevelle		002	163
C.R. Achiet-le-Grand		005	948
C.R. Achiet-le-Petit		006	348
C.R. Acq		007	511
C.R. Adinter		009	200
C.R. Agnez-lès-Duisans		011	561
C.R. Ambrines		027	169
C.R. Avesnes-le-Comte		063	2 011
C.R. Alette		068	335
C.R. Bailleul-Sir-Berthout		073	1 077
C.R. Bailleulmont		072	282
C.R. Bailleulval		074	273
C.R. Bancourt		079	101
C.R. Barastre		082	223
C.R. Barly		084	282
C.R. Basseux		085	158
C.R. Bavincourt		086	353
C.R. Beaufort-Blavincourt		092	394
C.R. Beaumetz-lès-Loges		097	940
C.R. Béhagnies		103	115

NOM DE LA ZONE DE PEUPLEMENT INDUSTRIEL OU URBAIN, DE L'UNITÉ URBAINE OU DE LA COMMUNE	Code de la ZPIU ou de l'unité urbaine	Code de la commune ou nombre de communes	Population sans doubles comptes en 1990
--	--	---	--

C.R. Berliencourt-le-Cauroy		111	254
C.R. Berles-au-Bois		112	524
C.R. Berneville		115	493
C.R. Bertincourt		117	821
C.R. Béthonsart		118	141
C.R. Beugnâtre		121	101
C.R. Beugny		122	319
C.R. Bieuvillers-lès-Bapaume		129	86
C.R. Bienvillers-au-Bois		130	614
C.R. Bihucourt		131	307
C.R. Blairville		135	271
C.R. Boiry-Becquerelle		144	381
C.R. Boiry-Notre-Dame		145	430
C.R. Boiry-Saint-Martin		146	275
C.R. Boiry-Sainte-Rictrude		147	469
C.R. Boisleux-au-Mont		151	449
C.R. Boisleux-Saint-Marc		152	164
C.R. Boyelles		172	246
C.R. Bucquoy		181	1 243
C.R. Bullecourt		185	260
C.R. Camblain-l'Abbé		199	615
C.R. Cambigneul		198	320
C.R. Capelle-Fermont		211	126
C.R. Cauchie (La)		216	165
C.R. Chelers		221	260
C.R. Chérisy		223	209
C.R. Couin		242	71
C.R. Courcelles-le-Comte		248	409
C.R. Couturelle		253	106
C.R. Croisilles		259	1 180
C.R. Denier		266	61
C.R. Douchy-lès-Ayette		272	321
C.R. Duisans		279	1 022
C.R. Écoust-Saint-Mein		285	443
C.R. Écurie		290	268
C.R. Ervillers		306	434
C.R. Estrée-Cauchy		314	320
C.R. Estrée-Wamin		316	168
C.R. Famechon		322	141
C.R. Fampoux		323	1 016
C.R. Favreuil		326	190
C.R. Ficheux		332	586
C.R. Foncquevillers		341	383
C.R. Fontaine-lès-Croisilles		343	238
C.R. Fosseux		347	146
C.R. Frémicourt		353	253
C.R. Frévin-Capelle		363	441
C.R. Gaudiempré		368	182
C.R. Gavrelle		369	430
C.R. Givenchy-le-Noble		372	158
C.R. Gomiécourt		374	172
C.R. Gommecourt		375	116
C.R. Gouves		378	174
C.R. Gouy-en-Artois		379	383
C.R. Grand-Rullecourt		385	351

62 - PAS-DE-CALAIS

NOM DE LA ZONE DE PEUPEMENT INDUSTRIEL OU URBAIN, DE L'UNITÉ URBAINE OU DE LA COMMUNE	Code de la ZPIU ou de l'unité urbaine	Code de la commune ou nombre de communes	Population sans doubles comptes en 1990
---	--	---	--

C.R. Gréville		387	326
C.R. Grincourt-lès-Pas		389	55
C.R. Guémappe		392	343
C.R. Habarcq		399	581
C.R. Hamelincourt		406	198
C.R. Hannescamps		409	133
C.R. Haplincourt		410	180
C.R. Haucourt		414	233
C.R. Haute-Avesnes		415	413
C.R. Hauteville		418	255
C.R. Hébuterne		422	456
C.R. Hendecourt-lès-Ransart		425	123
C.R. Hénin-sur-Cojeul		428	365
C.R. Héninel		426	238
C.R. Hénu		430	143
C.R. Herlière (La)		434	135
C.R. Hermaville		438	456
C.R. Humbercamps		465	266
C.R. Izel-lès-Hameaux		477	704
C.R. Lagnicourt-Marcel		484	327
C.R. Lattre-Saint-Quentin		490	191
C.R. Lebucaquière		493	251
C.R. Liencourt		507	208
C.R. Lignereuil		511	149
C.R. Ligny-Thillois		515	518
C.R. Manin		544	158
C.R. Mercatel		568	546
C.R. Mingoval		574	207
C.R. Monchiet		578	83
C.R. Monchy-au-Bois		579	455
C.R. Monchy-le-Preux		582	487
C.R. Mondicourt		583	662
C.R. Mont-Saint-Éloi		589	982
C.R. Montenescourt		586	418
C.R. Morchies		591	174
C.R. Moy		594	319
C.R. Moyenneville		597	269
C.R. Neuville-Saint-Vaast		609	1 295
C.R. Neuville-Vitasse		611	496
C.R. Noyelle-Vion		630	261
C.R. Noyelle		629	194
C.R. Oppy		639	329
C.R. Pas-en-Artois		649	925
C.R. Pelves		650	785
C.R. Penin		651	330
C.R. Pommera		663	238
C.R. Pommier		664	207
C.R. Puisieux		672	613
C.R. Ransart		689	357
C.R. Rebreuviette		695	248
C.R. Rémy		703	254
C.R. Riencourt-lès-Bapaume		708	29
C.R. Riencourt-lès-Cagnicourt		709	255
C.R. Rivière		712	1 142
C.R. Roelincourt		714	721

NOM DE LA ZONE DE PEUPEMENT INDUSTRIEL OU URBAIN, DE L'UNITÉ URBAINE OU DE LA COMMUNE	Code de la ZPIU ou de l'unité urbaine	Code de la commune ou nombre de communes	Population sans doubles comptes en 1990
---	--	---	--

C.R. Rocquigny		715	274
C.R. Rœux		718	1 454
C.R. Saily-au-Bois		733	302
C.R. Saint-Amand		741	176
C.R. Saint-Léger		754	392
C.R. Saint-Martin-sur-Cojeul		761	186
C.R. Saignies		776	137
C.R. Sars (Le)		777	163
C.R. Saulzy		784	666
C.R. Simencourt		796	523
C.R. Sombrin		798	227
C.R. Souastre		800	352
C.R. Sus-Saint-Léger		804	331
C.R. Tilloy-lès-Hermaville		816	186
C.R. Tincques		820	738
C.R. Transloy (Le)		829	390
C.R. Vaulx-Vraucourt		839	1 133
C.R. Vélou		840	130
C.R. Villers-au-Bois		854	369
C.R. Villers-au-Flos		855	192
C.R. Villers-Brûlin		856	315
C.R. Villers-Château		857	115
C.R. Villers-Sir-Simon		860	120
C.R. Vis-en-Artois		864	539
C.R. Wailly		869	969
C.R. Wancourt		873	547
C.R. Wanquetin		874	682
C.R. Warlencourt-Eaucourt		876	81
C.R. Warlus		878	385
C.R. Warluzel		879	267
C.R. Ytres		909	361
AUXI-LE-CHATEAU	059	11	4 770
PARTIE URBAINE		1	3 051
PARTIE RURALE		10	1 719
DANS LE DEPARTEMENT		5	3 996
V. AUXI-LE-CHATEAU	109	060	3 051
DONT PARTIE RURALE		4	945
C.R. Beauvoir-Wavans		881	409
C.R. Nœux-lès-Auxi		616	186
C.R. Ponchel (Le)		665	210
C.R. Willencourt		891	140
BERCK	289	13	23 342
A. BERCK	305	3	19 693
C.U. Berck		108	14 167
C.U. Rang-du-Fliers		688	3 579
C.U. Verton		849	1 947
DONT PARTIE RURALE		10	3 649
C.R. Airon-Notre-Dame		015	153
C.R. Airon-Saint-Vaast		016	166
C.R. Colline-Beaumont		231	94
C.R. Conchil-le-Temple		233	792
C.R. Groffliers		390	1 324
C.R. Lépine		499	296
C.R. Nemont-Saint-Firmin		602	160
C.R. Roussent		723	172
C.R. Tigny-Noyelle		815	198
C.R. Waben		866	294

62 - PAS-DE-CALAIS

NOM DE LA ZONE DE PEUPLEMENT INDUSTRIEL OU URBAIN, DE L'UNITÉ URBAINE OU DE LA COMMUNE	Code de la ZPIU ou de l'unité urbaine	Code de la commune ou nombre de communes	Population sans doubles comptes en 1990
BOULOGNE-SUR-MER	538	72	157 562
DONT PARTIE URBAINE		24	135 073
A. BOULOGNE-SUR-MER	503	8	91 249
C.U. Boulogne-sur-Mer		160	43 678
C.U. Echinghen		281	284
C.U. Isques		474	1 171
C.U. Outreau		643	15 279
C.U. Portal (Le)		667	10 615
C.U. Saint-Étienne-au-Mort		746	5 037
C.U. Saint-Léonard		755	4 131
C.U. Saint-Martin-Boulogne		758	11 054
V. CONDETTE	104	235	2 392
A. DESVRES	203	2	6 536
C.U. Desvres		268	5 318
C.U. Longfossé		524	1 218
V. EQUIHEN-PLAGE	110	300	3 067
A. MARQUISE	303	6	12 678
C.U. Ferques		329	1 690
C.U. Hardinghen		412	1 013
C.U. Landrethun-le-Nord		487	853
C.U. Marquise		560	4 453
C.U. Rety		705	1 809
C.U. Rinxent		711	2 860
A. NEUFCHATEL-HARDELLOT	116	2	4 132
C.U. Nesles		603	1 097
C.U. Neufchâtel-Hardelot		604	3 035
A. SAMER	111	2	3 229
C.U. Samer		773	3 026
C.U. Wierre-au-Bois		888	203
A. WIMEREUX	302	2	11 790
C.U. Wimersaux		893	7 109
C.U. Wimille		894	4 681
DONT PARTIE RURALE		48	22 489
C.R. Alembon		020	358
C.R. Ailincthun		022	364
C.R. Ambleteuse		025	2 007
C.R. Audembert		052	283
C.R. Audinghen		054	503
C.R. Audresselles		056	587
C.R. Baincthun		075	1 147
C.R. Bazinghen		089	298
C.R. Bécourt		102	249
C.R. Belle-et-Houlefort		105	405
C.R. Bellebrune		104	179
C.R. Beuvrequen		125	322
C.R. Boumorville		165	180
C.R. Boursin		167	157
C.R. Caffiers		191	586
C.R. Capelle-lès-Boulogne (La)		908	1 331
C.R. Carly		214	463
C.R. Coliembert		230	588
C.R. Costeville-lès-Boulogne		237	437
C.R. Courset		251	365
C.R. Crémarest		255	563
C.R. Doudeauville		273	383
C.R. Fiennes		334	760
C.R. Halinghen		402	283
C.R. Hermelinghen		439	288
C.R. Hesdigneul-lès-Boulogne		446	618
C.R. Hesdin-l'Abbé		448	1 880
C.R. Leubringhen		503	207
C.R. Leulinghen-Bernes		505	401
C.R. Lottinghen		530	457

NOM DE LA ZONE DE PEUPLEMENT INDUSTRIEL OU URBAIN, DE L'UNITÉ URBAINE OU DE LA COMMUNE	Code de la ZPIU ou de l'unité urbaine	Code de la commune ou nombre de communes	Population sans doubles comptes en 1990
C.R. Maninghen-Henne		546	211
C.R. Menneville		566	605
C.R. Nabringhen		599	154
C.R. Offrethun		636	228
C.R. Pernes-lès-Boulogne		653	466
C.R. Pittefaux		658	115
C.R. Questrecques		679	258
C.R. Saint-Martin-Choquel		759	344
C.R. Selles		786	277
C.R. Tardinghen		806	117
C.R. Tingry		821	307
C.R. Verlincithun		845	298
C.R. Vieil-Moutier		853	338
C.R. Wacquiringhen		867	188
C.R. Wast (Le)		880	185
C.R. Wierre-Effroy		889	707
C.R. Wirwignes		896	638
C.R. Zoteux		903	404
BRUAY-LA-BUSSIÈRE	568	103	291 581
PARTIE URBAINE		65	266 500
PARTIE RURALE		38	25 081
DANS LE DÉPARTEMENT		99	275 427
DONT PARTIE URBAINE		62	251 540
A. BETHUNE	751	61	261 535
DONT DANS LE DÉPARTEMENT		58	246 575
C.U. Allouagne		023	3 055
C.U. Annequin		034	2 086
C.U. Annezin		035	5 859
C.U. Auchel		048	11 813
C.U. Auchy-les-Mines		051	4 076
C.U. Barlin		083	7 948
C.U. Bénifontaine		107	303
C.U. Béthune		119	24 556
C.U. Beugin		120	407
C.U. Beuvry		126	8 744
C.U. Billy-Berclau		132	4 149
C.U. Bouvigny-Boyeffles		170	2 317
C.U. Bruay-la-Buissière		178	24 927
C.U. Burbure		188	3 011
C.U. Calonne-Ricouart		194	6 585
C.U. Camblain-Châtelain		197	1 629
C.U. Cambrin		200	844
C.U. Cauchy-à-la-Tour		217	2 907
C.U. Chocques		224	2 990
C.U. Cuinchy		262	1 646
C.U. Divion		270	7 642
C.U. Douvrin		276	5 442
C.U. Drouvin-le-Marais		278	383
C.U. Ecquedecques		286	410
C.U. Essars		310	1 919
C.U. Festubert		330	1 046
C.U. Fouquereuil		349	1 056
C.U. Fouquières-lès-Béthune		350	1 168
C.U. Givenchy-lès-la-Bassée		373	803
C.U. Gonnehem		376	2 172
C.U. Gosnay		377	1 226
C.U. Haillcourt		400	5 151
C.U. Haisnes		401	4 525
C.U. Hersin-Coupigny		443	6 679
C.U. Hesdigneul-lès-Béthune		445	791

62 - PAS-DE-CALAIS

NOM DE LA ZONE DE PEUPEMENT INDUSTRIEL OU URBAIN, DE L'UNITÉ URBAINE OU DE LA COMMUNE	Code de la ZPIU ou de l'unité urbaine	Code de la commune ou nombre de communes	Population sans doubles comptes en 1990
C.U. Hinges		454	1 856
C.U. Houdain		457	7 930
C.U. Hulluch		464	3 005
C.U. Labouvrière		479	1 702
C.U. Labourse		480	2 057
C.U. Lapugnoy		489	3 426
C.U. Lillers		516	9 666
C.U. Lozinghem		532	1 055
C.U. Maisnil-lès-Ruitz		540	1 235
C.U. Marles-les-Mines		555	6 790
C.U. Meurchin		573	3 748
C.U. Nœux-les-Mines		617	12 351
C.U. Obliinghem		632	223
C.U. Rebreuve-Ranchicourt		693	1 024
C.U. Ruitz		727	1 594
C.U. Saille-Labourse		735	1 938
C.U. Sains-en-Gohelle		737	6 031
C.U. Vaudricourt		836	863
C.U. Vendin-lès-Béthune		841	2 450
C.U. Verquigneul		847	1 647
C.U. Verquin		848	3 453
C.U. Violaines		863	3 524
C.U. Wingles		895	8 742
V. LOCON	101	520	2 156
A. NORRENT-FONTES	108	3	2 809
C.U. Bourcq		162	560
C.U. Norrent-Fontes		620	1 499
C.U. Saint-Hilaire-Cottes		750	750
DONT PARTIE RURALE		37	23 887
C.R. Ames		028	555
C.R. Amettes		029	507
C.R. Auchy-au-Bois		049	387
C.R. Aumerval		058	173
C.R. Bailleul-lès-Pernes		071	299
C.R. Bajus		077	290
C.R. Bours		166	524
C.R. Busnes		190	1 337
C.R. Caucourt		218	270
C.R. Comté (La)		232	755
C.R. Couture (La)		252	2 165
C.R. Diéval		269	653
C.R. Ferfay		328	920
C.R. Floringhem		340	662
C.R. Fresnicourt-le-Dolmen		356	907
C.R. Fréwillers		362	232
C.R. Gauchin-Légal		366	296
C.R. Hermin		441	204
C.R. Houchin		456	664
C.R. Lespesses		500	415
C.R. Lières		508	299
C.R. Lorgies		529	1 142
C.R. Magnicourt-en-Comte		536	606
C.R. Marest		553	240
C.R. Monchy-Breton		580	388
C.R. Mont-Bernanchon		584	1 262
C.R. Nédon		600	152
C.R. Nédonchel		601	228
C.R. Ourton		642	704
C.R. Pernes		652	1 536

NOM DE LA ZONE DE PEUPEMENT INDUSTRIEL OU URBAIN, DE L'UNITÉ URBAINE OU DE LA COMMUNE	Code de la ZPIU ou de l'unité urbaine	Code de la commune ou nombre de communes	Population sans doubles comptes en 1990
C.R. Pressy		669	313
C.R. Richebourg		706	2 463
C.R. Sachin		732	240
C.R. Sains-lès-Pernes		740	221
C.R. Servins		793	803
C.R. Thieuloye (La)		813	394
C.R. Vieille-Chapelle		851	681
CALAIS	522	35	124 277
DONT PARTIE URBAINE		9	106 968
A. ARDRES	201	2	5 200
C.U. Ardres		038	3 936
C.U. Brêmes		174	1 264
A. CALAIS	601	7	101 768
C.U. Calais		193	75 309
C.U. Coquelles		239	2 133
C.U. Coulogne		244	5 809
C.U. Guînes		397	5 105
C.U. Hames-Boucres		408	1 017
C.U. Marck		548	9 069
C.U. Sangatte		774	3 326
DONT PARTIE RURALE		26	17 309
C.R. Ardres		031	1 396
C.R. Attaques (Les)		043	1 887
C.R. Auringues		059	224
C.R. Balinghem		078	763
C.R. Bonningues-lès-Calais		156	411
C.R. Bouquehault		161	529
C.R. Campagne-lès-Guînes		203	406
C.R. Clerques		228	215
C.R. Escalles		307	320
C.R. Fréthun		360	1 169
C.R. Guemps		393	858
C.R. Herbinghen		432	306
C.R. Havelinghen		444	172
C.R. Landrethun-lès-Ardres		488	568
C.R. Licques		506	1 351
C.R. Louches		531	722
C.R. Nielles-lès-Ardres		614	383
C.R. Nielles-lès-Calais		615	175
C.R. Nortkerque		621	1 539
C.R. Peuplingues		654	537
C.R. Pihen-lès-Guînes		657	413
C.R. Rodelinghem		716	373
C.R. Saint-Inglevert		751	502
C.R. Saint-Tricat		769	556
C.R. Sanghen		775	231
C.R. Wissant		899	1 303
CAMBRESIS (LE)	507	79	103 565
PARTIE URBAINE		15	66 780
PARTIE RURALE		64	36 785
DANS LE DEPARTEMENT		15	7 917
C.R. Baralle		081	468
C.R. Bourlon		164	1 212
C.R. Buissy		184	216
C.R. Épinoy		298	463
C.R. Graincourt-lès-Havrincourt		384	611
C.R. Havrincourt		421	353
C.R. Hermies		440	1 138
C.R. Inchy-en-Artois		469	576
C.R. Marquion		559	947
C.R. Neuville-Bourjonval		608	191

62 - PAS-DE-CALAIS

NOM DE LA ZONE DE PEUPEMENT INDUSTRIEL OU URBAIN, DE L'UNITÉ URBAINE OU DE LA COMMUNE	Code de la ZPIU ou de l'unité urbaine	Code de la commune ou nombre de communes	Population sans doubles comptes en 1990
---	--	---	--

C.R. Quéant		673	506
C.R. Ruyaulcourt		731	304
C.R. Sains-lès-Marquion		739	276
C.R. Sauchy-Lestrée		781	458
C.R. Trescault		830	198
DUNKERQUE	567	81	286 326
PARTIE URBAINE		27	240 826
PARTIE RURALE		54	45 500
DANS LE DEPARTEMENT		13	20 521
DONT PARTIE URBAINE		2	10 264
V. AUDRUICQ	120	057	4 586
V. OYE-PLAGE	202	645	5 678
DONT PARTIE RURALE		11	10 257
C.R. Muncq-Nieurlet		598	451
C.R. Nouvelle-Église		623	322
C.R. Offekerque		634	759
C.R. Polincove		662	453
C.R. Recques-sur-Hem		699	409
C.R. Ruminghem		730	1 120
C.R. Saint-Folquin		748	1 973
C.R. Saint-Omer-Capelle		766	757
C.R. Sainte-Marie-Kerque		756	1 322
C.R. Vieille-Église		852	968
C.R. Zutkerque		906	1 723
ETAPLES	401	48	43 655
DONT PARTIE URBAINE		9	31 201
A. CAMIERS	112	2	3 477
C.U. Camiers		201	2 176
C.U. Dannes		264	1 301
A. ETAPLES	401	4	23 412
C.U. Cucq		261	4 299
C.U. Étaples		318	11 305
C.U. Merlimont		571	2 212
C.U. Touquet-Paris-Plage (Le)		826	5 596
A. MONTREUIL	117	3	4 312
C.U. Écuire		289	878
C.U. Montreuil		588	2 450
C.U. Neuville-sous-Montreuil		610	984
DONT PARTIE RURALE		39	12 454
C.R. Aix-en-Issart		018	247
C.R. Alette		021	260
C.R. Attin		044	560
C.R. Beaumerie-Saint-Martin		094	309
C.R. Bernieulles		116	201
C.R. Beutin		124	323
C.R. Boisjean		150	426
C.R. Bréxent-Énocq		176	554
C.R. Caloterie (La)		196	550
C.R. Campigneulles-les-Grandes		206	221
C.R. Campigneulles-les-Petites		207	515
C.R. Clenleu		227	172
C.R. Cormont		241	227
C.R. Enquin-sur-Baillons		296	159
C.R. Estrée		312	274
C.R. Estréelles		315	229
C.R. Frencq		354	742
C.R. Hubersent		460	222
C.R. Hucquelliers		463	539
C.R. Inxent		472	157

NOM DE LA ZONE DE PEUPEMENT INDUSTRIEL OU URBAIN, DE L'UNITÉ URBAINE OU DE LA COMMUNE	Code de la ZPIU ou de l'unité urbaine	Code de la commune ou nombre de communes	Population sans doubles comptes en 1990
---	--	---	--

C.R. Lefaux		496	204
C.R. Longvillers		527	244
C.R. Madelaine-sous-Montreuil (La)		535	147
C.R. Marant		547	86
C.R. Maresville		554	75
C.R. Maries-sur-Canche		556	293
C.R. Montcavrel		585	330
C.R. Preures		670	426
C.R. Quilen		682	62
C.R. Recques-sur-Course		698	267
C.R. Saint-Aubin		742	197
C.R. Saint-Denœux		745	149
C.R. Saint-Josse		752	914
C.R. Saint-Michel-sous-Bois		762	106
C.R. Sempy		787	176
C.R. Sorrus		799	473
C.R. Tubersent		832	448
C.R. Wailly-Beaucamp		870	741
C.R. Widehem		887	229
HESDIN	339	64	31 546
PARTIE URBAINE		12	14 861
PARTIE RURALE		52	16 685
DANS LE DEPARTEMENT		62	30 728
DONT PARTIE URBAINE		12	14 861
A. AUCHY-LES-HESDIN	103	2	2 353
C.U. Auchy-lès-Hesdin		050	1 720
C.U. Parcq (Le)		647	633
A. BEAURAINVILLE	102	2	2 335
C.U. Beaurainville		100	2 093
C.U. Lespinoy		501	242
V. FRUGES	105	364	2 499
A. HESDIN	204	7	7 674
C.U. Bouin-Plumoisin		661	481
C.U. Grigny		388	361
C.U. Hesdin		447	2 713
C.U. Huby-Saint-Leu		461	1 010
C.U. Marconne		549	1 367
C.U. Marconnelle		550	1 334
C.U. Sainte-Austreberthe		743	408
DONT PARTIE RURALE		50	15 867
C.R. Aubin-Saint-Vaast		046	710
C.R. Béalencourt		090	159
C.R. Blangy-sur-Ternoise		138	747
C.R. Blingel		142	122
C.R. Boubers-lès-Hesmond		157	71
C.R. Brévillers		175	119
C.R. Brimeux		177	660
C.R. Buire-le-Sec		183	663
C.R. Campagne-lès-Hesdin		204	1 604
C.R. Capelle-lès-Hesdin		212	367
C.R. Cavron-Saint-Martin		220	382
C.R. Chériennes		222	205
C.R. Contes		236	370
C.R. Coupelle-Neuve		246	139
C.R. Créquy		257	605
C.R. Douriez		275	256
C.R. Fontaine-l'Étalon		345	124
C.R. Fressin		359	577
C.R. Gouy-Saint-André		382	598
C.R. Guigny		395	140

62 - PAS-DE-CALAIS

NOM DE LA ZONE DE PEUPEMENT INDUSTRIEL OU URBAIN, DE L'UNITÉ URBAINE OU DE LA COMMUNE	Code de la ZPIU ou de l'unité urbaine	Code de la commune ou nombre de communes	Population sans doubles comptes en 1990
---	--	---	--

C.R. Guisy		398	218
C.R. Hesmond		449	186
C.R. Incourt		470	104
C.R. Labroye		481	157
C.R. Lebiez		492	243
C.R. Loge (La)		521	181
C.R. Loison-sur-Créquoise		522	268
C.R. Maintenay		538	381
C.R. Marenla		551	244
C.R. Maresquel-Ecquemicourt		552	900
C.R. Mouriez		596	287
C.R. Neulette		605	24
C.R. Offin		635	187
C.R. Quesnoy-en-Artois (Le)		677	350
C.R. Quœux-Haut-Mainil		683	273
C.R. Regnauville		700	210
C.R. Rimboval		710	146
C.R. Rollancourt		719	276
C.R. Royon		725	117
C.R. Ruisseauville		726	147
C.R. Saint-Georges		749	305
C.R. Saint-Rémy-au-Bois		768	100
C.R. Saulchoy		783	260
C.R. Senlis		790	176
C.R. Tortefontaine		824	216
C.R. Vacqueriette-Erquières		834	248
C.R. Vieil-Hesdin		850	364
C.R. Wail		868	224
C.R. Wambercourt		871	181
C.R. Wamin		872	276
ISBERGUES	258	10	20 915
PARTIE URBAINE		9	19 852
PARTIE RURALE		1	1 063
DANS LE DEPARTEMENT		9	19 585
DONT PARTIE URBAINE		8	18 522
A ISBERGUES	304	5	12 726
C.U. Berguette		110	2 063
C.U. Guarbecque		391	1 299
C.U. Ham-en-Artois		407	1 032
C.U. Isbergues		473	5 145
C.U. Molinghem		575	3 187
A SAINT-VENANT	262	4	7 126
DONT DANS LE DEPARTEMENT		3	5 796
C.U. Calonne-sur-la-Lys		195	1 493
C.U. Saint-Floris		747	416
C.U. Saint-Venant		770	3 887
C.R. Robecq		713	1 063

NOM DE LA ZONE DE PEUPEMENT INDUSTRIEL OU URBAIN, DE L'UNITÉ URBAINE OU DE LA COMMUNE	Code de la ZPIU ou de l'unité urbaine	Code de la commune ou nombre de communes	Population sans doubles comptes en 1990
---	--	---	--

LENS	574	46	332 677
DONT PARTIE URBAINE		37	327 755
A LENS	701	36	323 174
C.U. Ablain-Saint-Nazaire		001	1 715
C.U. Ab-Noulette		019	3 664
C.U. Angres		032	4 394
C.U. Annay		033	5 132
C.U. Avion		065	18 534
C.U. Billy-Montigny		133	8 126
C.U. Bois-Bernard		148	816
C.U. Bully-les-Mines		186	12 577
C.U. Carvin		215	17 059
C.U. Courcelles-lès-Lens		249	6 343
C.U. Courrières		250	11 376
C.U. Dourges		274	5 806
C.U. Drocourt		277	3 341
C.U. Éleu-dit-Leauwette		291	3 402
C.U. Estevelles		311	1 629
C.U. Fouquières-lès-Lens		351	7 038
C.U. Givenchy-en-Gohelle		371	1 973
C.U. Grenay		386	6 213
C.U. Harnes		413	14 309
C.U. Hénin-Beaumont		427	26 257
C.U. Lens		498	35 017
C.U. Liévin		510	33 623
C.U. Loison-sous-Lens		523	5 688
C.U. Loos-en-Gohelle		528	6 561
C.U. Mazingarbe		563	7 829
C.U. Méricourt		570	12 330
C.U. Montigny-en-Gohelle		587	10 629
C.U. Noyelles-Godault		624	5 655
C.U. Noyelles-lès-Vermelles		626	1 851
C.U. Noyelles-sous-Lens		628	7 687
C.U. Pont-à-Vendin		666	2 803
C.U. Rouvroy		724	9 208
C.U. Sallaumines		771	11 036
C.U. Souchez		801	2 031
C.U. Vendin-le-Vieil		842	6 938
C.U. Vermelles		846	4 584
V. WIMY	119	861	4 581
DONT PARTIE RURALE		9	4 922
C.R. Acheville		003	438
C.R. Arieux-en-Gohelle		039	675
C.R. Carency		213	711
C.R. Farbus		324	529
C.R. Fresnoy-en-Gohelle		358	206
C.R. Gouy-Servins		380	288
C.R. Neuvireuil		612	474
C.R. Thélus		810	998
C.R. Willerval		892	603
LILLE (*)	600	145	1 192 196
PARTIE URBAINE		94	1 132 601
PARTIE RURALE		51	59 595
DANS LE DEPARTEMENT		3	6 974
V. SAILLY-SUR-LA-LYS	114	736	3 889
DONT PARTIE RURALE		2	3 085
C.R. Fleurbaix		338	2 221
C.R. Neuve-Chapelle		606	864

(*) Zone de peuplement industriel ou urbain internationale, voir note du tableau 2, page 15

62 - PAS-DE-CALAIS

NOM DE LA ZONE DE PEUPEMENT INDUSTRIEL OU URBAIN, DE L'UNITÉ URBAINE OU DE LA COMMUNE	Code de la ZPIU ou de l'unité urbaine	Code de la commune ou nombre de communes	Population sans doubles comptes en 1990

MERVILLE	335	7	30 828
PARTIE URBAINE		6	27 075
PARTIE RURALE		1	3 753
DANS LE DEPARTEMENT		2	8 163
A. MERVILLE	454	6	27 075
DONT DANS LE DEPARTEMENT		1	4 410
C.U. Laventie		491	4 410
C.R. Lestrem		502	3 753
PERONNE	377	91	37 861
PARTIE URBAINE		3	10 339
PARTIE RURALE		88	27 522
DANS LE DEPARTEMENT		1	95
C.R. Morval		593	95
SAINT-OMER	525	114	133 730
PARTIE URBAINE		21	79 017
PARTIE RURALE		93	54 713
DANS LE DEPARTEMENT		101	121 009
DONT PARTIE URBAINE		20	75 987
A. AIRE-SUR-LA-LYS	301	2	10 571
C.U. Aire-sur-la-Lys		014	9 529
C.U. Lambres		486	1 042
A. LUMBRES	205	5	7 989
C.U. Elnes		292	692
C.U. Esquerdes		309	1 530
C.U. Lumbres		534	3 944
C.U. Setques		794	627
C.U. Wavrans-sur-l'AA		882	1 196
A. SAINT-OMER	501	12	54 642
C.U. Arques		040	9 014
C.U. Blendecques		139	5 210
C.U. Clairmarais		225	687
C.U. Hallines		403	1 396
C.U. Longuenesse		525	12 604
C.U. Saint-Martin-au-Laërt		757	4 259
C.U. Saint-Omer		765	14 434
C.U. Salperwick		772	294
C.U. Serques		792	893
C.U. Tatinghem		807	1 589
C.U. Tilques		819	900
C.U. Wizernes		902	3 362
A. WATTEN	254	2	5 815
DONT DANS LE DEPARTEMENT		1	2 785
C.U. Éperlecques		297	2 785
DONT PARTIE RURALE		81	45 022
C.R. Acquin-Westbécourt		008	617
C.R. Affringues		010	219
C.R. Alquines		024	745
C.R. Audincthun		053	578
C.R. Audrehem		055	316
C.R. Avroult		067	416
C.R. Bayenghem-lès-Éperlecques		087	637
C.R. Bayenghem-lès-Seninghem		088	294
C.R. Bléquin		140	368
C.R. Blessy		141	661
C.R. Boisdillinghem		149	176
C.R. Bomy		153	608
C.R. Bonningues-lès-Ardres		155	443
C.R. Bouvelinghem		169	162
C.R. Campagne-lès-Wardrecques		205	862

NOM DE LA ZONE DE PEUPEMENT INDUSTRIEL OU URBAIN, DE L'UNITÉ URBAINE OU DE LA COMMUNE	Code de la ZPIU ou de l'unité urbaine	Code de la commune ou nombre de communes	Population sans doubles comptes en 1990

C.R. Clarques		226	231
C.R. Cléty		229	499
C.R. Coulomby		245	435
C.R. Coyecques		254	551
C.R. Delettes		265	912
C.R. Dennebrœucq		267	310
C.R. Dohem		271	705
C.R. Ecques		288	1 637
C.R. Enguinegatte		294	388
C.R. Enquin-les-Mines		295	869
C.R. Emy-Saint-Julien		304	301
C.R. Escœuilles		308	331
C.R. Estrée-Blanche		313	988
C.R. Fauquembergues		325	845
C.R. Fléchin		336	470
C.R. Fontaine-lès-Hermans		344	112
C.R. Hellaout		423	1 671
C.R. Herbelles		431	335
C.R. Heuringhem		452	1 212
C.R. Houile		458	864
C.R. Inghem		471	296
C.R. Jourmy		478	246
C.R. Leulinghem		504	211
C.R. Liettes		509	224
C.R. Ligny-lès-Aire		512	486
C.R. Lingham		517	229
C.R. Mametz		543	1 567
C.R. Mazinghem		564	321
C.R. Menecas		565	90
C.R. Montque-Norbécourt		567	446
C.R. Merck-Saint-Liévin		569	517
C.R. Moringhem		592	361
C.R. Moule		595	853
C.R. Nielles-lès-Bléquin		613	760
C.R. Nordausques		618	588
C.R. Nort-Leulinghem		622	171
C.R. Ouve-Wirquin		644	486
C.R. Pihem		656	802
C.R. Quelmes		674	445
C.R. Quercamps		675	294
C.R. Quernes		676	466
C.R. Quiestède		681	537
C.R. Racquinghem		684	2 368
C.R. Rebecques		691	397
C.R. Reclinghem		696	153
C.R. Rely		701	348
C.R. Remilly-Wirquin		702	327
C.R. Renty		704	463
C.R. Romby		720	49
C.R. Roquetoire		721	1 571
C.R. Rumilly		729	260
C.R. Saint-Martin-d'Hardinghem		760	287
C.R. Seninghem		788	508
C.R. Surques		803	364
C.R. Thérouanne		811	971

62 - PAS-DE-CALAIS

NOM DE LA ZONE DE PEUPEMENT INDUSTRIEL OU URBAIN, DE L'UNITÉ URBAINE OU DE LA COMMUNE	Code de la ZPIU ou de l'unité urbaine	Code de la commune ou nombre de communes	Population sans doubles comptes en 1990
---	--	---	--

C.R. Tournehem-sur-la-Hem		827	1 069
C.R. Verchocq		844	553
C.R. Vinly		862	141
C.R. Wardrecques		875	1 034
C.R. Westrehem		885	230
C.R. Wismes		897	497
C.R. Wisques		898	268
C.R. Witternesse		900	552
C.R. Wittes		901	572
C.R. Zouaques		904	363
C.R. Zudausques		905	513
SAINT-POL-SUR-TERNOISE	301	61	25 250
DONT PARTIE URBAINE		8	12 521
V. FREVENT	115	361	4 121
A. SAINT-POL-SUR-TERNOISE	206	7	8 400
C.U. Gauchin-Verboingt		367	801
C.U. Hemicourt		442	416
C.U. Ramecourt		686	324
C.U. Roëllecourt		717	541
C.U. Saint-Michel-sur-Ternoise		763	926
C.U. Saint-Pol-sur-Ternoise		767	5 215
C.U. Wavrans-sur-Ternoise		883	177
DONT PARTIE RURALE		53	12 729
C.R. Arvin		036	666
C.R. Aubrometz		047	134
C.R. Averdoint		061	244
C.R. Bailleul-aux-Cornailles		070	247
C.R. Bergueuse		109	239
C.R. Bonnières		154	646
C.R. Boubers-sur-Canche		158	604
C.R. Bouret-sur-Canche		163	194
C.R. Bryas		180	264
C.R. Buneville		187	159
C.R. Conchy-sur-Canche		234	209
C.R. Crépy		256	176
C.R. Croisette		258	302
C.R. Croix-en-Ternois		260	218
C.R. Éclimeux		282	155
C.R. Écoivres		283	86
C.R. Eps		299	222
C.R. Équirre		301	77
C.R. Filièvres		335	536
C.R. Fiers		337	221
C.R. Font-en-Artois		346	181
C.R. Foufflin-Ricametz		348	128
C.R. Framécourt		352	117
C.R. Galametz		365	148
C.R. Gouy-en-Ternois		381	170
C.R. Hauteclouque		416	179
C.R. Héricourt		433	100
C.R. Herlin-le-Sec		436	147
C.R. Herlincourt		435	110
C.R. Heuchin		451	514
C.R. Humerœuille		467	176
C.R. Humières		468	219
C.R. Ligny-Saint-Flochel		514	243
C.R. Ligny-sur-Canche		513	197
C.R. Lisbourg		519	655

NOM DE LA ZONE DE PEUPEMENT INDUSTRIEL OU URBAIN, DE L'UNITÉ URBAINE OU DE LA COMMUNE	Code de la ZPIU ou de l'unité urbaine	Code de la commune ou nombre de communes	Population sans doubles comptes en 1990
---	--	---	--

C.R. Maisnil		539	239
C.R. Marquay		558	124
C.R. Moncheaux-lès-Frévent		576	109
C.R. Monchy-Cayeux		581	297
C.R. Monts-en-Ternois		590	72
C.R. Neuville-au-Cornet		607	78
C.R. Nuncq-Hautecôte		631	406
C.R. Ostreville		641	265
C.R. Pierremont		655	236
C.R. Séricourt		791	53
C.R. Sibiville		795	106
C.R. Siracourt		797	223
C.R. Teneur		808	270
C.R. Ternas		809	117
C.R. Tilly-Capelle		818	180
C.R. Troisvaux		831	294
C.R. Valhuon		835	535
C.R. Villers-l'Hôpital		859	242
SCARPE (LA)	563	75	246 306
PARTIE URBAINE		37	217 189
PARTIE RURALE		38	29 117
DANS LE DEPARTEMENT		31	61 484
DONT PARTIE URBAINE		10	48 896
A. ARLEUX	153	2	3 181
DONT DANS LE DEPARTEMENT		1	525
C.U. Palluel		646	525
A. BIACHE-SAINT-VAAST	118	2	4 420
C.U. Biache-Saint-Vaast		128	3 981
C.U. Plouvain		660	439
A. DOUAI	655	31	199 562
DONT DANS LE DEPARTEMENT		6	39 219
C.U. Brebières		173	4 324
C.U. Corbehem		240	2 346
C.U. Évin-Malmaison		321	4 934
C.U. Leforest		497	7 195
C.U. Libercourt		907	9 760
C.U. Oignies		637	10 660
V. VITRY-EN-ARTOIS	121	865	4 732
DONT PARTIE RURALE		21	12 588
C.R. Bellonne		106	263
C.R. Cagnicourt		192	394
C.R. Dury		280	306
C.R. Écourt-Saint-Quentin		284	1 771
C.R. Étaing		317	356
C.R. Éterpigny		319	202
C.R. Fresnes-lès-Montauban		355	538
C.R. Gouy-sous-Bellonne		383	1 321
C.R. Hamblain-lès-Prés		405	516
C.R. Hendecourt-lès-Cagnicourt		424	292
C.R. Izel-lès-Équerchin		476	817
C.R. Noyelles-sous-Bellonne		627	515
C.R. Oisy-le-Verger		638	1 301
C.R. Quiéry-la-Motte		680	769
C.R. Récourt		697	199
C.R. Rumaucourt		728	691
C.R. Saily-en-Ostrevant		734	649
C.R. Sauchy-Cauchy		780	386
C.R. Saudemont		782	382
C.R. Tortequesne		825	719
C.R. Villers-lès-Cagnicourt		858	201

63 - PUY-DE-DOME

NOM DE LA ZONE DE PEUPEMENT INDUSTRIEL OU URBAIN, DE L'UNITÉ URBAINE OU DE LA COMMUNE	Code de la ZPIU ou de l'unité urbaine	Code de la commune ou nombre de communes	Population sans doubles comptes en 1990
---	--	---	--

AMBERT	264	27	21 488
V. AMBERT	202	003	7 420
DONT PARTIE RURALE		26	14 068
C.R. Arianc		010	2 085
C.R. Baffie		027	108
C.R. Bertignat		037	552
C.R. Brugeron (Le)		057	359
C.R. Champétières		081	247
C.R. Chapelle-Agnon (La)		086	449
C.R. Chaumont-le-Bourg		105	173
C.R. Cunlhat		132	1 411
C.R. Dore-l'Église		139	712
C.R. Forie (La)		161	396
C.R. Grandrif		173	183
C.R. Job		179	997
C.R. Marat		207	932
C.R. Marsac-en-Livradois		211	1 352
C.R. Mayres		218	166
C.R. Olliergues		258	1 015
C.R. Olmet		260	144
C.R. Saint-Ferréol-des-Côtes		341	540
C.R. Saint-Gervais-sous-Meymont		355	260
C.R. Saint-Just		371	172
C.R. Saint-Martin-des-Olmes		374	213
C.R. Saint-Pierre-la-Bourhonne		384	183
C.R. Thiolières		431	151
C.R. Valcivières		441	222
C.R. Vertolaye		454	609
C.R. Viverols		465	437
BESSE-ET-SAINT-ANASTAISE	001	2	2 032
C.R. Besse-et-Saint-Anastaise		038	1 799
C.R. Saint-Pierre-Colamine		383	233
BOURBOULE-LE MONT-DORE (LA)	068	5	5 247
A. BOURBOULE (LA)	102	2	2 548
C.U. Bourboule (La)		047	2 113
C.U. Murat-le-Quaire		246	435
DONT PARTIE RURALE		3	2 699
C.R. Laqueuille		189	382
C.R. Mont-Dore		236	1 975
C.R. Saint-Julien-Puy-Lavèze		370	342
BRASSAC-LES-MINES	188	19	15 133
PARTIE URBAINE		5	9 753
PARTIE RURALE		14	5 380
DANS LE DEPARTEMENT		8	5 570
A. BRASSAC-LES-MINES	271	5	9 753
DONT DANS LE DEPARTEMENT		1	3 446
C.U. Brassac-les-Mines		050	3 446
DONT PARTIE RURALE		7	2 124
C.R. Champagnat-le-Jeune		079	119
C.R. Charbonnier-les-Mines		091	813
C.R. Esteil		156	61
C.R. Jumeaux		182	674
C.R. Moriat		242	312
C.R. Saint-Jean-Saint-Gervais		367	95
C.R. Valz-sous-Châteauneuf		442	50

NOM DE LA ZONE DE PEUPEMENT INDUSTRIEL OU URBAIN, DE L'UNITÉ URBAINE OU DE LA COMMUNE	Code de la ZPIU ou de l'unité urbaine	Code de la commune ou nombre de communes	Population sans doubles comptes en 1990
---	--	---	--

CLERMONT-FERRAND	584	162	412 632
DONT PARTIE URBAINE		37	329 277
A. AIGUEPERSE	105	2	2 885
C.U. Aigueperse		001	2 534
C.U. Chaptuzat		090	351
V. BILLOM	108	040	3 968
V. CHATELGUYON	113	103	4 743
A. CLERMONT-FERRAND	701	17	254 416
C.U. Aubière		014	9 108
C.U. Aulnat		019	4 944
C.U. Beaumont		032	9 465
C.U. Blanzat		042	3 522
C.U. Cébazat		063	7 562
C.U. Cendre (Le)		069	5 013
C.U. Ceyrat		070	5 283
C.U. Chamalières		075	17 301
C.U. Châteaugay		099	3 050
C.U. Clermont-Ferrand		113	136 181
C.U. Courmon-d'Auvergne		124	19 156
C.U. Durtol		141	2 004
C.U. Gerzat		164	9 229
C.U. Lempdes		193	8 591
C.U. Nohanent		254	1 791
C.U. Romagnat		307	8 268
C.U. Royat		308	3 950
V. LEZOUX	114	195	4 819
V. ORCET	101	262	2 522
V. PONT-DU-CHATEAU	204	284	8 562
A. RIOM	401	4	25 110
C.U. Marsat		212	1 062
C.U. Ménérol		224	1 759
C.U. Mozac		245	3 496
C.U. Riom		300	18 793
V. ROCHE-BLANCHE (LA)	104	302	2 664
A. SAINT-AMANT-TALLENDE	106	3	3 263
C.U. Saint-Amant-Tallende		315	1 505
C.U. Saint-Saturnin		396	788
C.U. Tallende		425	970
A. VEYRE-MONTON	203	3	8 240
C.U. Martres-de-Veyre (Les)		214	3 151
C.U. Mirefleurs		227	1 708
C.U. Veyre-Monton		455	3 381
V. VIC-LE-COMTE	109	457	4 155
V. VOLVIC	107	470	3 930
DONT PARTIE RURALE		125	83 355
C.R. Artonne		012	779
C.R. Aubiat		013	696
C.R. Authezat		021	490
C.R. Aydat		026	1 322
C.R. Beauregard-l'Évêque		034	894
C.R. Beauregard-Vendon		035	703
C.R. Bongheat		044	221
C.R. Bort-l'Étang		045	409
C.R. Bouzel		049	510
C.R. Bulhon		058	363
C.R. Busséol		059	182
C.R. Bussiè-res-et-Pruns		061	347
C.R. Ceilloux		065	145
C.R. Cellule		068	726
C.R. Ceyssat		071	424

63 - PUY-DE-DOME

NOM DE LA ZONE DE PEUPEMENT INDUSTRIEL OU URBAIN, DE L'UNITÉ URBAINE OU DE LA COMMUNE	Code de la ZPIU ou de l'unité urbaine	Code de la commune ou nombre de communes	Population sans doubles comptes en 1990
---	--	---	--

C.R. Chadeleuf	073		277
C.R. Champeix	080		1 087
C.R. Champs	082		236
C.R. Chanat-la-Mouteyre	083		760
C.R. Chanonat	084		1 238
C.R. Chapdes-Beaufort	085		1 011
C.R. Chappes	089		987
C.R. Charbonnières-les-Varennes	092		1 177
C.R. Charbonnières-les-Vieilles	093		880
C.R. Chas	096		268
C.R. Chauriat	106		1 020
C.R. Chavaroix	107		303
C.R. Cheix (Le)	108		601
C.R. Clerlande	112		279
C.R. Combronde	116		1 843
C.R. Corent	120		533
C.R. Coudes	121		767
C.R. Courmols	123		230
C.R. Crest (Le)	126		937
C.R. Crevant-Laveine	128		764
C.R. Culhat	131		849
C.R. Dallet	133		1 009
C.R. Davayat	135		508
C.R. Effiat	143		730
C.R. Égliseneuve-près-Billom	146		625
C.R. Ennezat	148		1 915
C.R. Entraigues	149		563
C.R. Enval	150		1 322
C.R. Espirat	154		238
C.R. Estandeuil	155		208
C.R. Gimeaux	167		318
C.R. Glaine-Montaigut	168		421
C.R. Grandeyrolles	172		60
C.R. Joserand	181		255
C.R. Joze	180		872
C.R. Laps	188		428
C.R. Lempty	194		234
C.R. Lisseuil	197		97
C.R. Loubeyrat	198		777
C.R. Ludesse	199		301
C.R. Lussat	200		765
C.R. Luzillat	201		747
C.R. Malauzat	203		779
C.R. Malintrat	204		921
C.R. Manglieu	205		421
C.R. Marçillat	208		213
C.R. Maringues	210		2 345
C.R. Martres-d'Artière (Les)	213		1 206
C.R. Martres-sur-Morge	215		450
C.R. Mauzun	216		61
C.R. Mazaye	219		537
C.R. Mezel	226		1 356
C.R. Moissat	229		643
C.R. Montaigut-le-Blanc	234		568
C.R. Montcel	235		302

NOM DE LA ZONE DE PEUPEMENT INDUSTRIEL OU URBAIN, DE L'UNITÉ URBAINE OU DE LA COMMUNE	Code de la ZPIU ou de l'unité urbaine	Code de la commune ou nombre de communes	Population sans doubles comptes en 1990
---	--	---	--

C.R. Montmorin		239	431
C.R. Montpensier		240	327
C.R. Montpeyroux		241	303
C.R. Moutade (La)		244	350
C.R. Nébozat		248	658
C.R. Neschers		250	635
C.R. Neuville		252	284
C.R. Olloix		259	191
C.R. Orcines		263	2 873
C.R. Parent		269	696
C.R. Pérignat-lès-Sarliève		272	1 716
C.R. Pérignat-sur-Allier		273	1 107
C.R. Pessat-Villeneuve		278	384
C.R. Pignols		280	231
C.R. Plauzat		282	895
C.R. Pontgibaud		285	801
C.R. Prompsat		288	338
C.R. Pulvérières		290	307
C.R. Ravel		296	597
C.R. Reignat		297	198
C.R. Roche-Noire (La)		306	426
C.R. Saint-Agoulin		311	212
C.R. Saint-Beauzire		322	1 872
C.R. Saint-Bonnet-lès-Allier		325	214
C.R. Saint-Bonnet-près-Riom		327	1 215
C.R. Saint-Dier-d'Auvergne		334	531
C.R. Saint-Genès-Champanelle		345	2 465
C.R. Saint-Genès-du-Retz		347	416
C.R. Saint-Georges-sur-Allier		350	949
C.R. Saint-Hilaire-la-Croix		358	241
C.R. Saint-Ignat		362	632
C.R. Saint-Jean-des-Ollières		365	363
C.R. Saint-Julien-de-Coppel		368	867
C.R. Saint-Laure		372	295
C.R. Saint-Maurice		378	753
C.R. Saint-Myon		379	302
C.R. Saint-Ours		381	1 230
C.R. Saint-Pardoux		382	363
C.R. Saint-Quintin-sur-Sioule		390	285
C.R. Saint-Rémy-de-Blot		391	191
C.R. Saint-Sandoux		395	508
C.R. Sallèdes		405	402
C.R. Sardon		406	258
C.R. Sauvetat (La)		413	591
C.R. Sayat		417	2 208
C.R. Seychalles		420	427
C.R. Surat		424	403
C.R. Teilhède		427	394
C.R. Thuret		432	708
C.R. Varennes-sur-Morge		443	282
C.R. Vassel		445	168
C.R. Vensat		446	423
C.R. Vertaizon		453	2 156
C.R. Yronde-et-Buron		472	543
C.R. Yssac-la-Tourette		473	287

63 - PUY-DE-DOME

NOM DE LA ZONE DE PEUPEMENT INDUSTRIEL OU URBAIN, DE L'UNITÉ URBAINE OU DE LA COMMUNE	Code de la ZPIU ou de l'unité urbaine	Code de la commune ou nombre de communes	Population sans doubles comptes en 1990
---	--	---	--

ISSOIRE	357	53	33 648
A. ISSOIRE	301	2	14 286
C.U. Issoire		178	13 559
C.U. Pernier		275	727
DONT PARTIE RURALE		51	19 362
C.R. Antoingt		005	376
C.R. Ardes		009	585
C.R. Augnat		017	111
C.R. Authat-Saint-Privat		018	322
C.R. Auzat-sur-Allier		022	2 156
C.R. Bansat		029	220
C.R. Beaulieu		031	399
C.R. Bergonne		036	362
C.R. Boudes		046	243
C.R. Brenat		051	483
C.R. Breuil-sur-Couze (Le)		052	820
C.R. Broc (Le)		054	588
C.R. Chalus		074	156
C.R. Chidrac		109	397
C.R. Clémensat		111	69
C.R. Collanges		114	132
C.R. Fiat		160	352
C.R. Gignat		166	213
C.R. Lamontgie		185	394
C.R. Madriat		202	121
C.R. Mareugheol		209	133
C.R. Meilhaud		222	323
C.R. Nonette		255	275
C.R. Orbeil		261	692
C.R. Orsonnette		266	171
C.R. Pardines		268	195
C.R. Parentignat		270	398
C.R. Pradeaux (Les)		287	273
C.R. Saint-Babel		321	648
C.R. Saint-Cirgues-sur-Couze		330	268
C.R. Saint-Étienne-sur-Usson		340	232
C.R. Saint-Floret		342	259
C.R. Saint-Germain-Lambron		352	1 671
C.R. Saint-Gervazy		356	264
C.R. Saint-Jean-en-Val		366	266
C.R. Saint-Martin-des-Plains		375	115
C.R. Saint-Rémy-de-Chagnat		392	389
C.R. Saint-Vincent		403	259
C.R. Saint-Yvoine		404	364
C.R. Saurier		409	190
C.R. Sauvagnat-Sainte-Marthe		411	368
C.R. Sauxillanges		415	1 109
C.R. Solignat		422	417
C.R. Sugères		423	499
C.R. Ternant-les-Eaux		429	39
C.R. Tourzel-Ronzières		435	164
C.R. Usson		439	188
C.R. Varennes-sur-Usson		444	148
C.R. Vichet		456	213
C.R. Villeneuve		458	107
C.R. Vodable		466	226

NOM DE LA ZONE DE PEUPEMENT INDUSTRIEL OU URBAIN, DE L'UNITÉ URBAINE OU DE LA COMMUNE	Code de la ZPIU ou de l'unité urbaine	Code de la commune ou nombre de communes	Population sans doubles comptes en 1990
---	--	---	--

MESSEIX	064	6	5 084
DANS LE DEPARTEMENT		3	2 827
C.R. Bourg-Lastic		048	1 069
C.R. Messeix		225	1 544
C.R. Singles		421	214
MONTLUCON	496	39	91 176
PARTIE URBAINE		8	68 302
PARTIE RURALE		31	22 874
DANS LE DEPARTEMENT		1	238
C.R. Virlet		462	238
SAINT-ELOY-LES-MINES	136	12	10 774
A. SAINT-ELOY-LES-MINES	201	3	7 071
C.U. Montaigut		233	1 235
C.U. Saint-Eloy-les-Mines		338	4 721
C.U. Youx		471	1 115
DONT PARTIE RURALE		9	3 703
C.R. Buxières-sous-Montaigut		062	243
C.R. Cellèze (La)		067	147
C.R. Durmignat		140	224
C.R. Menat		223	640
C.R. Neuf-Église		251	281
C.R. Pionsat		281	1 046
C.R. Quartier (Le)		293	275
C.R. Servant		419	508
C.R. Teilhet		428	339
SAINT-GEORGES-DE-MONS	144	16	11 319
A. SAINT-GEORGES-DE-MONS	110	2	4 361
C.U. Ancizes-Comps (Les)		004	1 910
C.U. Saint-Georges-de-Mons		349	2 451
DONT PARTIE RURALE		14	6 958
C.R. Blot-l'Église		043	392
C.R. Goutelle (La)		170	577
C.R. Landogne		186	249
C.R. Manzat		206	1 362
C.R. Miremont		228	370
C.R. Montfermy		238	146
C.R. Pontaumur		283	859
C.R. Queuille		294	243
C.R. Saint-Angel		318	369
C.R. Saint-Gervais-d'Auvergne		354	1 419
C.R. Saint-Jacques-d'Ambur		363	315
C.R. Sainte-Christine		329	151
C.R. Sauret-Besserve		408	199
C.R. Vitrac		464	307
THIERS	387	27	40 514
PARTIE URBAINE		5	25 996
PARTIE RURALE		22	14 518
DANS LE DEPARTEMENT		25	40 403
DONT PARTIE URBAINE		5	25 996
V. COURPIERE		112	125
A. MONNERIE-LE-MONTEL (La)		111	2
C.U. Celles-sur-Durole		066	2 040
C.U. Monnerie-le-Montel (La)		231	2 594
A. THIERS		302	2
C.U. Peschadoires		276	1 856
C.U. Thiers		430	14 832
DONT PARTIE RURALE		20	14 407
C.R. Arconsat		008	724
C.R. Aubusson-d'Auvergne		015	191
C.R. Augerolles		016	894
C.R. Chabreloche		072	1 381
C.R. Dorat		138	562

63 - PUY-DE-DOME

NOM DE LA ZONE DE PEUPEMENT INDUSTRIEL OU URBAIN, DE L'UNITÉ URBAINE OU DE LA COMMUNE	Code de la ZPIU ou de l'unité urbaine	Code de la commune ou nombre de communes	Population sans doubles comptes en 1990
---	--	---	--

C.R. Escoutoux	151		1 034
C.R. Néronde-sur-Dore	249		422
C.R. Noalhat	253		149
C.R. Orléat	265		1 569
C.R. Palladuc	267		474
C.R. Pasières	271		1 248
C.R. Saint-Jean-d'Heurs	364		505
C.R. Saint-Rémy-sur-Durolle	393		2 033
C.R. Saint-Victor-Montvianeix	402		274
C.R. Sainte-Agathe	310		229
C.R. Sauviat	414		428
C.R. Sermentizon	418		436
C.R. Viscomtat	463		760
C.R. Vollore-Montagne	468		397
C.R. Vollore-Ville	469		697
VICHY	503	54	95 978
PARTIE URBAINE		15	72 786
PARTIE RURALE		39	23 192
DANS LE DEPARTEMENT		13	9 655
V. PUY-GUILLAUME	103	291	2 634
DONT PARTIE RURALE		12	7 021
C.R. Beaumont-lès-Randan		033	157
C.R. Charnat		095	223
C.R. Châteaillon		102	840
C.R. Limons		196	630
C.R. Mons		232	344
C.R. Randan		295	1 429
C.R. Ris		301	716
C.R. Saint-Denis-Combamazat		333	212
C.R. Saint-Priest-Bramefant		387	637
C.R. Saint-Sylvestre-Pragoulin		400	1 102
C.R. Villeneuve-les-Cerfs		459	423
C.R. Vinzelles		461	308

NOM DE LA ZONE DE PEUPEMENT INDUSTRIEL OU URBAIN, DE L'UNITÉ URBAINE OU DE LA COMMUNE	Code de la ZPIU ou de l'unité urbaine	Code de la commune ou nombre de communes	Population sans doubles comptes en 1990
---	--	---	--

64 - PYRENEES-ATLANTIQUES

NOM DE LA ZONE DE PEUPEMENT INDUSTRIEL OU URBAIN, DE L'UNITÉ URBAINE OU DE LA COMMUNE	Code de la ZPIU ou de l'unité urbaine	Code de la commune ou nombre de communes	Population sans doubles comptes en 1990
---	--	---	--

AJRE-SUR-L'ADOUR	212	23	16 631
PARTIE URBAINE		2	7 517
PARTIE RURALE		21	9 114
DANS LE DEPARTEMENT		2	1 252
C.R. Aubous		074	48
C.R. Garlin		233	1 204
BAYONNE-COTE BASQUE (*)	559	53	228 336
PARTIE URBAINE		20	185 483
PARTIE RURALE		33	42 853
DANS LE DEPARTEMENT		43	206 795
DONT PARTIE URBAINE		18	173 284
A. BAYONNE	653	17	164 378
DONT DANS LE DEPARTEMENT		15	152 179
C.U. Anglet		024	33 041
C.U. Arcangues		038	2 506
C.U. Bassussarry		100	1 056
C.U. Bayonne		102	40 051
C.U. Biarritz		122	28 742
C.U. Bidart		125	4 123
C.U. Boucau		140	6 814
C.U. Ciboure		189	5 849
C.U. Guéthary		249	1 105
C.U. Lahonce		304	1 496
C.U. Mouguerre		407	3 021
C.U. Saint-Jean-de-Luz		483	13 031
C.U. Saint-Pierre-d'Irube		496	3 676
C.U. Urrugne		545	6 098
C.U. Villefranque		558	1 570
V. CAMBO-LES-BAINS	106	160	4 128
V. HASPARREN	201	256	5 399
A. IRUN(E)-HENDAYE (**)	303	1	11 578
C.U. Hendaye		260	11 578
DONT PARTIE RURALE		25	33 511
C.R. Ahetze		009	1 069
C.R. Ainhoa		014	539
C.R. Arbonne		035	1 366
C.R. Ascain		065	2 653
C.R. Ayherre		086	791
C.R. Bardos		094	1 188
C.R. Bastide-Clairence (La)		289	852
C.R. Bidache		123	1 039
C.R. Biriadou		130	694
C.R. Bonloc		134	228
C.R. Briscous		147	1 745
C.R. Came		161	705
C.R. Espelette		213	1 661
C.R. Guiche		250	670
C.R. Halsou		255	443
C.R. Ixassou		279	1 563
C.R. Jatrou		282	648
C.R. Larressore		317	1 148
C.R. Louhossoa		350	521
C.R. Saint-Pée-sur-Nivelle		495	3 463
C.R. Sare		504	2 054
C.R. Souraïde		527	937
C.R. Urcuit		540	1 688
C.R. Ur		546	1 583
C.R. Ustaritz		547	4 263

NOM DE LA ZONE DE PEUPEMENT INDUSTRIEL OU URBAIN, DE L'UNITÉ URBAINE OU DE LA COMMUNE	Code de la ZPIU ou de l'unité urbaine	Code de la commune ou nombre de communes	Population sans doubles comptes en 1990
---	--	---	--

MAULEON-LICHARRE	104	11	8 028
A. MAULEON-LICHARRE	202	5	6 297
C.U. Berrogain-Laruns		115	142
C.U. Chéraute		188	1 193
C.U. Garindain		231	598
C.U. Mauléon-Licharre		371	3 533
C.U. Viados-Abense-de-Bas		559	831
DONT PARTIE RURALE		6	1 731
C.R. Arrast-Larrebieu		050	123
C.R. Charritte-de-Bas		187	273
C.R. Espès-Undurein		214	522
C.R. Golein-Libarrenx		247	453
C.R. Lichos		341	146
C.R. Menditte		378	214
MOURENX	311	27	26 810
DONT PARTIE URBAINE		9	18 275
V. ARTIX	102	061	3 038
V. MONEIN	104	393	4 032
A. MOURENX	302	7	11 205
C.U. Bézingrand		117	103
C.U. Lagor		301	1 295
C.U. Lahourcade		306	724
C.U. Mourenx		410	7 460
C.U. Noguères		418	160
C.U. Os-Marsillon		431	434
C.U. Pardies		443	1 029
DONT PARTIE RURALE		18	8 535
C.R. Abidos		003	188
C.R. Abos		005	479
C.R. Argagnon		042	695
C.R. Arthez-de-Béarn		057	1 640
C.R. Cardesse		165	289
C.R. Castillon(Canton d'Arthez-de-Béarn)		181	225
C.R. Cuqueron		197	194
C.R. Doazon		200	146
C.R. Hagetaubin		254	440
C.R. Labastide-Cézéracq		288	403
C.R. Lacq		300	657
C.R. Maslacq		367	738
C.R. Mont		396	818
C.R. Morianne		406	389
C.R. Parbayse		442	219
C.R. Serres-Sainte-Marie		521	456
C.R. Urdès		541	207
C.R. Vielleségure		556	352
NAVARRENX	032	11	3 376
C.R. Araux		033	110
C.R. Bastanès		099	105
C.R. Castetnau-Camblong		178	393
C.R. Gurs		253	381
C.R. Jasses		281	144
C.R. Méritein		381	258
C.R. Navarrenx		416	1 036
C.R. Ogenne-Camptort		420	220
C.R. Sus		529	312
C.R. Susmiou		530	250
C.R. Viellenave-de-Navarrenx		555	167

(*) Zone de peuplement industriel ou urbain internationale, voir note du tableau 2, page 15
 (**) Agglomération internationale, voir note du tableau 2, page 15

64 - PYRENEES-ATLANTIQUES

NOM DE LA ZONE DE PEUPEMENT INDUSTRIEL OU URBAIN, DE L'UNITÉ URBAINE OU DE LA COMMUNE	Code de la ZPIU ou de l'unité urbaine	Code de la commune ou nombre de communes	Population sans doubles comptes en 1990
OLORON-SAINTE-MARIE	302	36	25 671
A. OLORON-SAINTE-MARIE	304	8	16 162
C.U. Agnos		007	645
C.U. Bidos		126	1 317
C.U. Estos		220	389
C.U. Goès		245	574
C.U. Gurmençon		252	763
C.U. Ledeuix		328	1 087
C.U. Oloron-Sainte-Marie		422	11 067
C.U. Préchilhon		460	320
DONT PARTIE RURALE		28	9 509
C.R. Ance		020	226
C.R. Aran		039	185
C.R. Asasp-Arros		064	601
C.R. Bedous		104	554
C.R. Buziet		156	369
C.R. Escot		206	122
C.R. Escou		207	318
C.R. Escout		209	409
C.R. Esquiule		217	523
C.R. Estialescq		219	224
C.R. Eysus		224	562
C.R. Féas		225	404
C.R. Géronce		241	369
C.R. Geüs-d'Oloron		244	201
C.R. Herère		261	374
C.R. Issor		276	240
C.R. Lay-Lamidou		326	117
C.R. Lurbe-Saint-Christau		360	214
C.R. Moumour		409	698
C.R. Ogeu-les-Bains		421	1 085
C.R. Orin		426	178
C.R. Osse-en-Aspe		433	307
C.R. Poey-d'Oloron		449	172
C.R. Préchacq-Josbaig		458	243
C.R. Préchacq-Navarrenx		459	161
C.R. Saint-Goin		481	182
C.R. Sarrance		506	228
C.R. Verdets		551	243
ORTHEZ	336	43	30 948
PARTIE URBAINE		3	15 662
PARTIE RURALE		40	15 286
DANS LE DEPARTEMENT		42	29 467
DONT PARTIE URBAINE		3	15 662
A. ORTHEZ	301	2	10 688
C.U. Biron		131	529
C.U. Orthez		430	10 159
V. SALIES-DE-BEARN	108	499	4 974
DONT PARTIE RURALE		39	13 605
C.R. Athos-Aspis		071	197
C.R. Auterive		082	146
C.R. Autevielle-Saint-Martin-Bideren		083	205
C.R. Baigts-de-Béarn		087	777
C.R. Balansun		088	209
C.R. Barraute-Camu		096	160
C.R. Bellocq		108	702
C.R. Bérenx		112	496
C.R. Bonnut		135	682
C.R. Burgaronne		151	94

NOM DE LA ZONE DE PEUPEMENT INDUSTRIEL OU URBAIN, DE L'UNITÉ URBAINE OU DE LA COMMUNE	Code de la ZPIU ou de l'unité urbaine	Code de la commune ou nombre de communes	Population sans doubles comptes en 1990
C.R. Carresse-Cassaber		168	536
C.R. Castagnède		170	212
C.R. Castétis		177	600
C.R. Castetner		179	151
C.R. Escos		205	241
C.R. Espiute		215	108
C.R. Gestas		242	62
C.R. Guinarthe-Parenties		251	238
C.R. Hôpital-d'Orion (L.)		263	127
C.R. Laà-Mondrans		286	455
C.R. Labeyrie		295	82
C.R. Lacadée		296	110
C.R. Lahontan		305	463
C.R. Lanneplaa		312	241
C.R. Nabas		412	115
C.R. Osserain-Rivareyte		435	266
C.R. Ozenx-Montestrucq		440	376
C.R. Puyô		461	1 007
C.R. Ramous		462	387
C.R. Rivehaute		466	230
C.R. Saint-Boès		471	343
C.R. Saint-Girons		479	151
C.R. Saint-Gladie-Arrive-Munein		480	209
C.R. Saint-Pé-de-Léren		494	207
C.R. Salles-Mongiscard		500	262
C.R. Sallespisse		501	573
C.R. Sarpourenx		505	220
C.R. Sault-de-Navailles		510	799
C.R. Sauveterre-de-Béarn		513	1 366

64 - PYRENEES-ATLANTIQUES

NOM DE LA ZONE DE PEUPLEMENT INDUSTRIEL OU URBAIN, DE L'UNITÉ URBAINE OU DE LA COMMUNE	Code de la ZPIU ou de l'unité urbaine	Code de la commune ou nombre de communes	Population sans doubles comptes en 1990
--	--	---	--

NOM DE LA ZONE DE PEUPLEMENT INDUSTRIEL OU URBAIN, DE L'UNITÉ URBAINE OU DE LA COMMUNE	Code de la ZPIU ou de l'unité urbaine	Code de la commune ou nombre de communes	Population sans doubles comptes en 1990
--	--	---	--

PAU	558	144	218 735
PARTIE URBAINE		36	166 972
PARTIE RURALE		108	51 763
DANS LE DEPARTEMENT		141	217 668
DONT PARTIE URBAINE		35	166 313
A. ARUDY	105	3	4 049
C.U. Arudy		062	2 537
C.U. Izeste		280	498
C.U. Louvie-Juzon		353	1 014
V. GAN	107	230	4 724
A. NAY-BOURDETTES	203	5	7 753
C.U. Baudreix		101	402
C.U. Coarraze		191	2 047
C.U. Igon		270	792
C.U. Mirepeix		386	921
C.U. Nay-Bourdettes		417	3 591
A. PAU	601	24	144 674
C.U. Aressy		041	546
C.U. Assat		067	1 244
C.U. Aussevielle		080	406
C.U. Bailleurs		091	365
C.U. Billère		129	12 570
C.U. Bizanos		132	4 298
C.U. Boeil-Bezing		133	962
C.U. Bordes		138	1 652
C.U. Gelos		237	3 529
C.U. Idron-Ousse-Sendets		269	3 888
C.U. Jurançon		284	7 538
C.U. Léa		329	446
C.U. Lescar		335	5 793
C.U. Lons		348	9 254
C.U. Mazères-Lezons		373	2 079
C.U. Meillon		376	709
C.U. Morlaàs		405	3 094
C.U. Narcastet		413	527
C.U. Pau		445	82 157
C.U. Poey-de-Lescar		448	1 310
C.U. Romignon		467	627
C.U. Serres-Morlaàs		520	554
C.U. Siros		525	462
C.U. Uzès		550	664
A. PONTACQ	156	2	3 342
DONT DANS LE DEPARTEMENT		1	2 683
C.U. Pontacq		453	2 683
V. SERRES-CASTET	101	519	2 430
DONT PARTIE RURALE		106	51 355
C.R. Andoins		021	514
C.R. Angaïs		023	760
C.R. Anos		027	120
C.R. Anoye		028	139
C.R. Arbus		037	965
C.R. Argelos		043	197
C.R. Arros-de-Nay		054	817
C.R. Arthez-d'Asson		058	466
C.R. Artigueloutan		059	669
C.R. Artiguelouve		060	898
C.R. Arzacq-Arraziguet		063	807
C.R. Asson		068	1 652
C.R. Aste-Béon		069	159
C.R. Astis		070	198
C.R. Aubertin		072	607

C.R. Aubin		073	199
C.R. Auga		077	136
C.R. Auriac		078	180
C.R. Aydius		085	74
C.R. Banique		095	470
C.R. Barzun		097	455
C.R. Bénéjacq		109	1 587
C.R. Béost		110	204
C.R. Bernadets		114	534
C.R. Bescat		116	278
C.R. Beuste		119	505
C.R. Beyrie-en-Béarn		121	82
C.R. Bielle		127	470
C.R. Bilhères		128	153
C.R. Borca		136	185
C.R. Bordères		137	576
C.R. Bosdarros		139	872
C.R. Bougarber		142	600
C.R. Boumourt		144	125
C.R. Bourmès		146	231
C.R. Bruges-Capbis-Mitaget		148	833
C.R. Buros		152	1 155
C.R. Buzey		157	951
C.R. Castet		175	157
C.R. Caubios-Loos		183	349
C.R. Cascau		184	358
C.R. Cette-Eygun		185	89
C.R. Denguin		198	1 322
C.R. Doumy		203	174
C.R. Eaux-Bonnes		204	536
C.R. Escoubès		208	226
C.R. Ecurès		210	142
C.R. Espoey		216	677
C.R. Etsaut		223	92
C.R. Gabaston		227	602
C.R. Garderest		239	124
C.R. Gère-Bélesten		240	151
C.R. Gomer		246	141
C.R. Haut-de-Bosdarros		257	267
C.R. Higuères-Souye		262	248
C.R. Labastide-Monréjeau		290	304
C.R. Labatmale		292	212
C.R. Lacommande		299	202
C.R. Lagos		302	510
C.R. Lalongue		307	171
C.R. Lalouquette		308	210
C.R. Laroin		315	805
C.R. Laruns		320	1 466
C.R. Lasclaveries		321	186
C.R. Lasseube		324	1 503
C.R. Lembeye		331	687
C.R. Lespielle		337	152
C.R. Lestelle-Bétharram		339	865
C.R. Limendous		343	340
C.R. Louvie-Soubiron		354	127

64 - PYRENEES-ATLANTIQUES

NOM DE LA ZONE DE PEUPEMENT INDUSTRIEL OU URBAIN, DE L'UNITÉ URBAINE OU DE LA COMMUNE	Code de la ZPIU ou de l'unité urbaine	Code de la commune ou nombre de communes	Population sans doubles comptes en 1990
---	--	---	--

C.R. Lucgarier		358	294
C.R. Lys		363	376
C.R. Maspie-Lalonquère-Juliacq		369	233
C.R. Maucor		370	436
C.R. Mazerolles		374	643
C.R. Méracq		380	210
C.R. Monassut-Audiracq		389	289
C.R. Montardon		399	1 437
C.R. Montaut		400	986
C.R. Navailles-Angos		415	1 123
C.R. Nousty		419	672
C.R. Ouilhon		438	309
C.R. Pardies-Piétat		444	365
C.R. Peyrelongue-Abos		446	124
C.R. Pouliacq		456	38
C.R. Rébénacq		463	672
C.R. Riupeyrous		465	180
C.R. Saint-Abit		469	195
C.R. Saint-Armou		470	502
C.R. Saint-Castin		472	736
C.R. Saint-Faust		478	658
C.R. Saint-Jammes		482	522
C.R. Saint-Laurent-Bretagne		488	349
C.R. Sainte-Colome		473	283
C.R. Samsons-Lion		503	64
C.R. Sauvagnon		511	1 970
C.R. Sedzère		516	359
C.R. Sévignacq-Meyracq		522	437
C.R. Simacourbe		524	303
C.R. Soumoulou		526	1 022
C.R. Tarsacq		535	344
C.R. Thèze		536	568
C.R. Urdos		542	162
C.R. Uzein		549	739
C.R. Vignes		557	361
C.R. Viven		560	166
SAINT-JEAN-PIED-DE-PORT	058	8	4 768
A SAINT-JEAN-PIED-DE-PORT	103	5	3 968
C.U. Ascarat		066	294
C.U. Ispoure		275	674
C.U. Saint-Jean-le-Vieux		484	910
C.U. Saint-Jean-Pied-de-Port		485	1 432
C.U. Uhart-Cize		538	658
DONT PARTIE RURALE		3	800
C.R. Caro		166	145
C.R. Irouléguy		274	240
C.R. Saint-Martin-d'Arrossa		490	415
SAINT-PALAIS	044	7	3 893
C.R. Aicirits-Camou-Suhast		010	531
C.R. Amendeuix-Oneix		018	381
C.R. Arbérats-Sillègue		034	222
C.R. Béhasque-Lapiste		106	386
C.R. Gabat		228	229
C.R. Orsanco		429	89
C.R. Saint-Palais		493	2 055

NOM DE LA ZONE DE PEUPEMENT INDUSTRIEL OU URBAIN, DE L'UNITÉ URBAINE OU DE LA COMMUNE	Code de la ZPIU ou de l'unité urbaine	Code de la commune ou nombre de communes	Population sans doubles comptes en 1990
---	--	---	--

TARBES	523	141	131 895
PARTIE URBAINE		16	90 718
PARTIE RURALE		125	41 177
DANS LE DEPARTEMENT		5	1 961
C.R. Aast		001	163
C.R. Ger		238	1 482
C.R. Lasserre		323	116
C.R. Monpezat		394	94
C.R. Monségur		395	106

65 - HAUTES-PYRENEES

NOM DE LA ZONE DE PEUPEMENT INDUSTRIEL OU URBAIN, DE L'UNITÉ URBAINE OU DE LA COMMUNE	Code de la ZPIU ou de l'unité urbaine	Code de la commune ou nombre de communes	Population sans doubles comptes en 1990
---	--	---	--

BAGNERES-DE-BIGORRE	206	22	16 102
A. BAGNERES-DE-BIGORRE	301	5	11 806
C.U. Asté		042	456
C.U. Bagnères-de-Bigorre		059	8 424
C.U. Gerde		198	1 191
C.U. Pouzac		370	1 000
C.U. Trébons		451	735
DONT PARTIE RURALE		17	4 296
C.R. Artist		016	111
C.R. Artiguemy		037	79
C.R. Asque		041	100
C.R. Banios		060	50
C.R. Beaudéan		078	410
C.R. Campan		123	1 390
C.R. Cieutat		147	539
C.R. Germs-sur-l'Oussouet		200	122
C.R. Hauban		216	106
C.R. Labassère		238	218
C.R. Lies		275	65
C.R. Marsas		300	34
C.R. Méritheu		310	255
C.R. Neuilh		328	56
C.R. Ordizan		335	441
C.R. Orignac		338	238
C.R. Uzer		459	82
BOULOGNE-SUR-GESSE	040	12	3 683
DANS LE DEPARTEMENT		2	547
C.R. Bazordan		074	162
C.R. Monléon-Magnoac		315	385
LANNEMEZAN	253	52	20 369
PARTIE URBAINE		1	6 704
PARTIE RURALE		51	13 665
DANS LE DEPARTEMENT		50	19 543
V. LANNEMEZAN	201	258	6 704
DONT PARTIE RURALE		49	12 839
C.R. Anères		009	156
C.R. Arrodets		034	29
C.R. Avezac-Prat-Lahitte		054	596
C.R. Barthe-de-Neste (La)		069	1 086
C.R. Bazus-Neste		076	53
C.R. Bize		093	210
C.R. Bizous		094	121
C.R. Bourg-de-Bigorre		105	177
C.R. Bulan		111	93
C.R. Burg		113	294
C.R. Caharet		118	25
C.R. Campistrous		125	343
C.R. Cantalous		482	472
C.R. Capvern		127	1 025
C.R. Clarens		150	375
C.R. Escala		159	388
C.R. Esparros		165	192
C.R. Espèche		166	33
C.R. Galan		183	849
C.R. Galez		184	150
C.R. Gazave		190	86
C.R. Hautaget		217	30
C.R. Hèches		218	553
C.R. Houeydets		224	202
C.R. Izaux		231	201

NOM DE LA ZONE DE PEUPEMENT INDUSTRIEL OU URBAIN, DE L'UNITÉ URBAINE OU DE LA COMMUNE	Code de la ZPIU ou de l'unité urbaine	Code de la commune ou nombre de communes	Population sans doubles comptes en 1990
---	--	---	--

C.R. Labastide		239	169
C.R. Laborde		241	95
C.R. Lagrange		245	196
C.R. Lombrès		277	86
C.R. Lomné		278	35
C.R. Lortet		279	195
C.R. Luilhous		294	161
C.R. Mauvezin		306	209
C.R. Mazouau		309	22
C.R. Monlong		316	119
C.R. Montastruc		318	308
C.R. Montégut		319	135
C.R. Montoussé		322	247
C.R. Montsérié		323	49
C.R. Nestier		327	196
C.R. Pinas		363	490
C.R. Réjaumont		377	171
C.R. Saint-Arroman		385	107
C.R. Saint-Laurent-de-Neste		389	912
C.R. Saint-Paul		394	234
C.R. Sarlabous		405	81
C.R. Tilhouse		445	206
C.R. Tuzaguet		455	433
C.R. Uglas		456	242
LOURDES	380	78	38 311
DONT PARTIE URBAINE		9	22 850
A. ARGELES-GAZOST	105	4	4 448
C.U. Argelès-Gazost		025	3 229
C.U. Ayzac-Ost		056	369
C.U. Lau-Balagnas		267	519
C.U. Saint-Savin		396	331
V. LOURDES	302	286	16 300
A. PIERREFITTE-NESTALAS	102	4	2 102
C.U. Adast		001	203
C.U. Pierrefitte-Nestales		362	1 322
C.U. Soulom		435	264
C.U. Villelongue		473	313
DONT PARTIE RURALE		69	15 461
C.R. Adé		002	637
C.R. Agos-Vidalos		004	270
C.R. Angles (Les)		011	145
C.R. Arcizac-ez-Angles		020	157
C.R. Arcizans-Avant		021	258
C.R. Arcizans-Dessus		022	91
C.R. Arras-en-Lavedan		029	418
C.R. Arrayou-Lahitte		247	83
C.R. Arrens-Marsous		032	721
C.R. Arrodets-ez-Angles		033	62
C.R. Artalens-Souin		036	120
C.R. Aspin-en-Lavedan		040	256
C.R. Aucun		045	199
C.R. Ayros-Arbouix		055	230
C.R. Barèges		481	257
C.R. Barlest		065	233
C.R. Bartrès		070	349
C.R. Beaucens		077	309
C.R. Berberüst-Lias		082	48
C.R. Betpouey		089	149

65 - HAUTES-PYRENEES

NOM DE LA ZONE DE PEUPLEMENT INDUSTRIEL OU URBAIN, DE L'UNITÉ URBAINE OU DE LA COMMUNE	Code de la ZPIU ou de l'unité urbaine	Code de la commune ou nombre de communes	Population sans doubles comptes en 1990
--	--	---	--

C.R. Boé-Silhen	098		269
C.R. Bouréac	107		46
C.R. Bun	112		101
C.R. Cauterets	138	1	201
C.R. Cheust	144		97
C.R. Chéze	145		47
C.R. Esquièze-Sère	168		500
C.R. Estèrre	173		189
C.R. Gaillagos	182		73
C.R. Gazost	191		135
C.R. Ger	197		118
C.R. Geu	201		116
C.R. Gez	202		215
C.R. Grust	210		44
C.R. Jarret	233		225
C.R. Julos	236		218
C.R. Juncalas	237		170
C.R. Lézignan	271		431
C.R. Loubajac	280		370
C.R. Lugagnan	291		173
C.R. Luz-Saint-Sauveur	295	1	1173
C.R. Omex	334		179
C.R. Ossen	343		183
C.R. Ourdis-Cotdoussan	348		53
C.R. Ourdon	349		9
C.R. Ousté	351		37
C.R. Oxizous	352		128
C.R. Paréac	355		75
C.R. Peyrouse	360		245
C.R. Poueyferré	366		675
C.R. Préchac	371		209
C.R. Saint-Créac	386		117
C.R. Saint-Pastous	393		91
C.R. Saint-Pé-de-Bigorre	395	1	296
C.R. Saligos	399		84
C.R. Salles	400		190
C.R. Sassis	411		52
C.R. Sazos	413		141
C.R. Ségus	415		200
C.R. Sère-en-Lavedan	420		56
C.R. Sers	424		104
C.R. Sireix	428		61
C.R. Uz	458		13
C.R. Viella	463		108
C.R. Vier-Bordes	467		58
C.R. Vief	469		34
C.R. Viger	470		91
C.R. Viscos	478		32
C.R. Vizos	480		37
PAU	558	144	218 735
PARTIE URBAINE		36	166 972
PARTIE RURALE		108	51 763
DANS LE DEPARTEMENT		3	1 067
A. PONTACQ	156	2	3 342
DONT DANS LE DEPARTEMENT		1	659
C.U. Lamarque-Pontacq		252	659
DONT PARTIE RURALE		2	408
C.R. Ferrières		176	112
C.R. Luquet		292	296

NOM DE LA ZONE DE PEUPLEMENT INDUSTRIEL OU URBAIN, DE L'UNITÉ URBAINE OU DE LA COMMUNE	Code de la ZPIU ou de l'unité urbaine	Code de la commune ou nombre de communes	Population sans doubles comptes en 1990
--	--	---	--

SAINT-GAUDENS	408	124	46 064
PARTIE URBAINE		8	18 657
PARTIE RURALE		116	27 407
DANS LE DEPARTEMENT		24	2 956
C.R. Anla		012	50
C.R. Antichan		014	21
C.R. Aventignan		051	208
C.R. Avelux		053	49
C.R. Berren		087	214
C.R. Bramevaque		109	23
C.R. Cazarilh		139	39
C.R. Créchats		154	30
C.R. Ferrère		175	50
C.R. Gaudent		186	34
C.R. Gembrie		193	54
C.R. Ilheu		229	19
C.R. Izaourt		230	235
C.R. Loures-Barousse		287	720
C.R. Mauléon-Barousse		305	130
C.R. Mazères-de-Neste		307	311
C.R. Sacoué		382	46
C.R. Sainte-Marie		391	31
C.R. Saléchan		398	204
C.R. Samuran		402	12
C.R. Sarp		407	115
C.R. Siradan		427	272
C.R. Thèbe		441	54
C.R. Troubat		453	35
SAINT-LARY-SOULAN	087	42	6 497
C.R. Adervielle-Pouchergues		003	87
C.R. Ancizan		006	233
C.R. Aragnouet		017	336
C.R. Ardenost		023	11
C.R. Armenteule		027	31
C.R. Arreau		031	853
C.R. Aulon		046	80
C.R. Avajan		050	58
C.R. Azet		058	135
C.R. Bareilles		064	57
C.R. Barrancoueu		066	30
C.R. Bazus-Aure		075	112
C.R. Beyrède-Jumet		092	256
C.R. Bordères-Louron		099	115
C.R. Bourisp		106	103
C.R. Cadéac		116	161
C.R. Cadeilhan-Trachère		117	47
C.R. Camous		122	25
C.R. Campanan		124	50
C.R. Cazaux-Fréchet-Anéran-Camors		141	35
C.R. Ens		157	18
C.R. Estarvielle		171	35
C.R. Estensan		172	32
C.R. Génos		195	138
C.R. Gouaux		205	62
C.R. Grailhen		208	8
C.R. Grézián		209	64
C.R. Guéchan		211	126
C.R. Guéhen		212	335
C.R. Ilhet		228	139

65 - HAUTES-PYRENEES

NOM DE LA ZONE DE PEUPLEMENT INDUSTRIEL OU URBAIN, DE L'UNITÉ URBAINE OU DE LA COMMUNE	Code de la ZPIU ou de l'unité urbaine	Code de la commune ou nombre de communes	Population sans doubles comptes en 1990
C.R. Lançon		255	31
C.R. Loudenvielle		282	219
C.R. Loudenvielle		283	41
C.R. Mont		317	21
C.R. Pailhac		354	28
C.R. Sailhan		384	106
C.R. Saint-Lary-Soulan		388	1 108
C.R. Sarrancolin		408	684
C.R. Tramezaignes		450	27
C.R. Vielle-Aure		465	285
C.R. Vielle-Louron		466	40
C.R. Vignec		471	135
TARBES	523	141	131 895
PARTIE URBAINE		16	90 718
PARTIE RURALE		125	41 177
DANS LE DEPARTEMENT		124	124 821
DONT PARTIE URBAINE		16	90 718
V. JUILLAN	104	235	3 483
V. MAUBOURGUET	103	304	2 472
V. OSSUN	101	344	2 083
A. TARBES	501	12	77 787
C.U. Aureilhan		047	7 454
C.U. Barbazan-Debat		062	3 536
C.U. Bordères-sur-l'Échez		100	3 893
C.U. Chis		146	212
C.U. Horgues		223	878
C.U. Laloubère		251	1 296
C.U. Momères		313	535
C.U. Odos		331	3 287
C.U. Orleix		340	1 523
C.U. Séméac		417	4 428
C.U. Soues		433	3 179
C.U. Tarbes		440	47 566
V. VIC-EN-BIGORRE	106	460	4 893
DONT PARTIE RURALE		108	34 103
C.R. Allier		005	220
C.R. Andrest		007	1 253
C.R. Angos		010	201
C.R. Arcizac-Adour		019	449
C.R. Artagnan		035	436
C.R. Aubarède		044	196
C.R. Aurensan		048	592
C.R. Aurébat		049	257
C.R. Azereix		057	911
C.R. Barbazan-Dessus		063	141
C.R. Barry		067	78
C.R. Bazet		072	1 453
C.R. Bazillac		073	317
C.R. Bénac		080	478
C.R. Bernac-Debat		083	528
C.R. Bernac-Dessus		084	278
C.R. Bordes		101	522
C.R. Bouilh-Péreuilh		103	90
C.R. Boulin		104	253
C.R. Bours		108	602
C.R. Buzon		114	70
C.R. Cabanac		115	217
C.R. Caixon		119	350
C.R. Calavarté		120	164
C.R. Camalès		121	419

NOM DE LA ZONE DE PEUPLEMENT INDUSTRIEL OU URBAIN, DE L'UNITÉ URBAINE OU DE LA COMMUNE	Code de la ZPIU ou de l'unité urbaine	Code de la commune ou nombre de communes	Population sans doubles comptes en 1990
C.R. Castelnau-Rivière-Basse		130	670
C.R. Castelvieilh		131	206
C.R. Castéra-Lou		133	163
C.R. Caussade-Rivière		137	95
C.R. Collongues		151	117
C.R. Coussan		153	130
C.R. Dours		156	141
C.R. Escondéaux		161	213
C.R. Estirac		174	94
C.R. Fréchou-Fréchet		181	99
C.R. Gayan		189	213
C.R. Gensac		196	66
C.R. Goudon		206	225
C.R. Gourgue		207	52
C.R. Hagedet		215	43
C.R. Hibarette		220	164
C.R. Hiis		221	183
C.R. Hitte		222	134
C.R. Hourc		225	104
C.R. Ibos		226	2 309
C.R. Lacassagne		242	198
C.R. Lafitole		243	361
C.R. Lagarde		244	445
C.R. Lahitte-Toupière		248	188
C.R. Lanespède		256	134
C.R. Lanne		257	448
C.R. Lansac		259	147
C.R. Larreule		262	371
C.R. Lascazères		264	265
C.R. Laslades		265	235
C.R. Layrisse		268	140
C.R. Lescurry		269	189
C.R. Lespouey		270	164
C.R. Lhez		272	81
C.R. Liac		273	175
C.R. Lizos		276	103
C.R. Loucrup		281	182
C.R. Louey		284	779
C.R. Louit		285	126
C.R. Luc		290	205
C.R. Madiran		296	553
C.R. Marquerie		298	61
C.R. Marsac		299	213
C.R. Marseillan		301	148
C.R. Mascaras		303	276
C.R. Mingot		311	47
C.R. Montgaillard		320	737
C.R. Montignac		321	112
C.R. Nouilhan		330	182
C.R. Oliéac-Debat		332	105
C.R. Orincles		339	236
C.R. Oueilloux		346	121
C.R. Oursbelille		350	1 213
C.R. Ozon		353	327
C.R. Peyraube		357	111

65 - HAUTES-PYRENEES

NOM DE LA ZONE DE PEUPEMENT INDUSTRIEL OU URBAIN, DE L'UNITÉ URBAINE OU DE LA COMMUNE	Code de la ZPIU ou de l'unité urbaine	Code de la commune ou nombre de communes	Population sans doubles comptes en 1990
---	--	---	--

NOM DE LA ZONE DE PEUPEMENT INDUSTRIEL OU URBAIN, DE L'UNITÉ URBAINE OU DE LA COMMUNE	Code de la ZPIU ou de l'unité urbaine	Code de la commune ou nombre de communes	Population sans doubles comptes en 1990
---	--	---	--

C.R. Pouyastruc	369		544
C.R. Pujo	372		585
C.R. Rabastens-de-Bigorre	375	1 284	
C.R. Ricaud	378		62
C.R. Sabalos	380		119
C.R. Saint-Lézer	390		363
C.R. Saint-Martin	392		327
C.R. Salles-Adour	401		358
C.R. Sanous	403		74
C.R. Sarniguet	406		223
C.R. Sarriac-Bigorre	409		268
C.R. Sarrouilles	410		526
C.R. Sénac	418		205
C.R. Siarrouy	425		406
C.R. Sinzos	426		117
C.R. Sombrun	429		229
C.R. Soréac	430		39
C.R. Soublecause	432		183
C.R. Souyieux	436		201
C.R. Talazac	438		74
C.R. Tarasteix	439		239
C.R. Tostat	446		499
C.R. Tournay	447	1 109	
C.R. Ugnouas	457		64
C.R. Vieille-Adour	464		362
C.R. Villefranque	472		81
C.R. Villeneuve-près-Marsac	477		43
C.R. Visker	479		245

66 - PYRENEES-ORIENTALES

NOM DE LA ZONE DE PEUPEMENT INDUSTRIEL OU URBAIN, DE L'UNITÉ URBAINE OU DE LA COMMUNE	Code de la ZPIU ou de l'unité urbaine	Code de la commune ou nombre de communes	Population sans doubles comptes en 1990
---	--	---	--

PERPIGNAN	576	154	346 332
PARTIE URBAINE		46	282 303
PARTIE RURALE		108	64 029
DANS LE DEPARTEMENT		151	344 033
DONT PARTIE URBAINE		46	282 303
V. AMELIE-LES-BAINS-PALALDA	115	003	3 239
V. ARGELES-SUR-MER	204	008	7 188
V. ARLES-SUR-TECH	111	009	2 837
V. BAGES	117	011	3 317
V. BAIXAS	102	014	2 027
V. BANYULS-SUR-MER	119	016	4 662
V. BARCARES (LE)	110	017	2 422
V. BOULOU (LE)	118	024	4 436
V. CANET-EN-ROUSSILLON	206	037	7 575
V. CERET	205	049	7 285
V. ELNE	202	065	6 262
V. ESPIRA-DE-L'AGLY	106	069	2 196
V. ESTAGEL	103	071	2 043
V. ILLE-SUR-TET	201	088	5 095
V. MILLAS	113	108	3 091
A. PERPIGNAN	601	11	157 873
C.U. Baho		012	2 027
C.U. Bompas		021	6 323
C.U. Cabestany		028	7 513
C.U. Canohès		038	3 568
C.U. Perpignan		136	105 983
C.U. Peyrestortes		138	1 286
C.U. Pia		141	4 105
C.U. Rivesaltes		164	7 110
C.U. Saint-Estève		172	9 856
C.U. Soler (Le)		195	5 147
C.U. Toulouges		213	4 955
V. PEZILLA-LA-RIVIERE	108	140	2 349
V. POLLESTRES	112	144	3 019
A. PORT-VENDRES	209	2	8 096
C.U. Collioure		053	2 726
C.U. Port-Vendres		148	5 370
A. PRADES	208	4	8 047
C.U. Catllar		045	692
C.U. Codalet		052	329
C.U. Prades		149	6 009
C.U. Ria-Sirach		161	1 017
V. SAINT-CYPRIEN	203	171	6 892
A. SAINT-LAURENT-DE-LA-SALANQUE	210	2	8 961
C.U. Saint-Laurent-de-la-Salanque		180	7 186
C.U. Torreilles		212	1 775
V. SAINT-PAUL-DE-FENOUILLET	107	187	2 214
V. SALEILLES	116	189	3 293
V. SALSES-LE-CHATEAU	109	190	2 422
V. SOREDE	105	196	2 160
A. THUIR	207	3	7 974
C.U. Lluçà		101	1 253
C.U. Sainte-Colombe-de-la-Commanderie		170	83
C.U. Thuir		210	6 638
V. VILLELONGUE-DE-LA-SALANQUE	104	224	2 139
V. VILLENEUVE-DE-LA-RAHO	114	227	3 189
DONT PARTIE RURALE		105	61 730
C.R. Alénia		002	1 562
C.R. Baillastavy		013	53
C.R. Banyuls-dels-Aspres		015	850
C.R. Boule-d'Amont		022	71
C.R. Bouleternère		023	625

NOM DE LA ZONE DE PEUPEMENT INDUSTRIEL OU URBAIN, DE L'UNITÉ URBAINE OU DE LA COMMUNE	Code de la ZPIU ou de l'unité urbaine	Code de la commune ou nombre de communes	Population sans doubles comptes en 1990
---	--	---	--

C.R. Brouilla		026	565
C.R. Caixas		029	84
C.R. Calce		030	161
C.R. Calmeilles		032	41
C.R. Camélias		033	323
C.R. Campoussy		035	40
C.R. Canaveilles		036	73
C.R. Casefabre		040	30
C.R. Casés-de-Pène		041	406
C.R. Casteil		043	102
C.R. Castelnou		044	277
C.R. Cerbère		048	1 461
C.R. Clairà		050	2 117
C.R. Clara		051	153
C.R. Cluses (Les)		063	165
C.R. Conat		054	40
C.R. Corbère		055	442
C.R. Corbère-les-Cabanes		056	663
C.R. Corneilla-de-Confient		057	417
C.R. Corneilla-del-Vercol		059	1 450
C.R. Corneilla-la-Rivière		058	1 081
C.R. Corsavy		060	194
C.R. Coustouges		061	119
C.R. Escaro		068	102
C.R. Estover		073	124
C.R. Eus		074	361
C.R. Fenouillet		077	76
C.R. Fillols		078	141
C.R. Fosse		083	34
C.R. Fourques		084	673
C.R. Fuilla		085	297
C.R. Jujols		090	37
C.R. Laroque-des-Albères		093	1 508
C.R. Latour-Bas-Elne		094	1 346
C.R. Llauro		099	255
C.R. Mantet		102	26
C.R. Marquixanes		103	299
C.R. Masos (Los)		104	515
C.R. Maureillas-las-Illas		106	2 037
C.R. Molitg-les-Bains		109	185
C.R. Montauriol		112	165
C.R. Montbolo		113	133
C.R. Montescot		114	1 128
C.R. Montesquieu		115	753
C.R. Montferrer		116	353
C.R. Néfiach		121	835
C.R. Nohèdes		122	55
C.R. Nyer		123	132
C.R. Olette		125	447
C.R. Oms		126	228
C.R. Opoul-Pénillos		127	585
C.R. Oreilla		128	27
C.R. Ortaffa		129	803
C.R. Palau-del-Vidre		133	2 004
C.R. Passa		134	487

66 - PYRENEES-ORIENTALES

NOM DE LA ZONE DE PEUPLEMENT INDUSTRIEL OU URBAIN, DE L'UNITÉ URBAINE OU DE LA COMMUNE	Code de la ZPIU ou de l'unité urbaine	Code de la commune ou nombre de communes	Population sans doubles comptes en 1990
--	--	---	--

NOM DE LA ZONE DE PEUPLEMENT INDUSTRIEL OU URBAIN, DE L'UNITÉ URBAINE OU DE LA COMMUNE	Code de la ZPIU ou de l'unité urbaine	Code de la commune ou nombre de communes	Population sans doubles comptes en 1990
--	--	---	--

C.R. Parthus (Le)	137		634
C.R. Portella	145		1 521
C.R. Prats-de-Mollo-la-Preste	150		1 102
C.R. Prunet-et-Belpuig	153		52
C.R. Py	155		97
C.R. Rabouillet	156		101
C.R. Reynès	160		964
C.R. Rigarda	162		164
C.R. Rodès	165		407
C.R. Sahorre	166		333
C.R. Saint-André	168		2 123
C.R. Saint-Félicien-d'Amont	173		556
C.R. Saint-Félicien-d'Avall	174		1 956
C.R. Saint-Génis-des-Fontaines	175		1 744
C.R. Saint-Hippolyte	176		1 616
C.R. Saint-Jean-Lasseille	177		437
C.R. Saint-Jean-Pla-de-Corts	178		1 456
C.R. Saint-Laurent-de-Cerdans	179		1 489
C.R. Saint-Michel-de-Llotes	185		219
C.R. Saint-Nazaire	186		2 048
C.R. Sainte-Marie	182		2 171
C.R. Sansa	191		7
C.R. Serdinya	193		213
C.R. Souanyas	197		45
C.R. Sournia	198		376
C.R. Taillet	199		74
C.R. Taulis	203		84
C.R. Taurinya	204		248
C.R. Tech (Le)	206		124
C.R. Terrats	207		520
C.R. Théza	208		1 013
C.R. Thuès-Entre-Valls	209		48
C.R. Tordères	211		75
C.R. Tresserre	214		503
C.R. Trouillas	217		1 272
C.R. Valmanya	221		30
C.R. Vernet-les-Bains	222		1 489
C.R. Villefranche-de-Conflent	223		261
C.R. Villelongue-dels-Monts	225		831
C.R. Villemolaque	226		833
C.R. Villeneuve-la-Rivière	228		901
C.R. Vinça	230		1 655
C.R. Vira	232		32
C.R. Vivès	233		75
C.R. Vivier (Le)	234		115
PUIGCERDA(E)-FONT-ROMEUE-ODEILLO-VIA (*)	158	38	12 872
PARTIE URBAINE		1	1 238
PARTIE RURALE		37	11 634
DANS LE DEPARTEMENT		33	12 449
A PUIGCERDA(E)-BOURG-MADAME (**)	101	1	1 238
C.U. Bourg-Madame		025	1 238
DONT PARTIE RURALE		32	11 211
C.R. Angles (Les)		004	528
C.R. Angoustrine-Villeneuve-des-Escalades		005	600
C.R. Ayguatèbia-Talau		010	45
C.R. Bolquère		020	617
C.R. Cabanasse (La)		027	577

C.R. Dorres		062	192
C.R. Égat		064	419
C.R. Enveitg		066	545
C.R. Err		067	398
C.R. Estavar		072	358
C.R. Font-Romeu-Odeillo-Via		124	1 857
C.R. Fontpédrouse		080	138
C.R. Fontrabouise		081	76
C.R. Formigüères		082	357
C.R. Latour-de-Carol		095	364
C.R. Llagonne (La)		098	243
C.R. Matemale		105	222
C.R. Mont-Louis		117	200
C.R. Nahuja		120	43
C.R. Osséja		130	1 274
C.R. Palau-de-Cerdagne		132	275
C.R. Planès		142	33
C.R. Porta		146	71
C.R. Porté-Puymorens		147	121
C.R. Puyvalador		154	82
C.R. Réal		159	25
C.R. Saillagouse		167	825
C.R. Saint-Pierre-dels-Forcats		188	185
C.R. Sauto		192	102
C.R. Targassonne		202	133
C.R. Ur		218	269
C.R. Valcebollère		220	37

(*) Zone de peuplement industriel ou urbain internationale, voir note du tableau 2, page 15
 (***) Agglomération internationale, voir note du tableau 2, page 15

67 - BAS-RHIN

NOM DE LA ZONE DE PEUPEMENT INDUSTRIEL OU URBAIN, DE L'UNITÉ URBAINE OU DE LA COMMUNE	Code de la ZPIU ou de l'unité urbaine	Code de la commune ou nombre de communes	Population sans doubles comptes en 1990
---	--	---	--

COLMAR	544	98	175 179
PARTIE URBAINE		29	122 354
PARTIE RURALE		69	52 825
DANS LE DEPARTEMENT		8	6 732
V. MARCKOLSHEIM	119	281	3 306
DONT PARTIE RURALE		7	3 426
C.R. Artolsheim		011	643
C.R. Boesenbiesen		053	239
C.R. Bootzheim		056	353
C.R. Elsenheim		121	637
C.R. Mackenheim		277	682
C.R. Ohnenheim		360	629
C.R. Richtolsheim		398	243
SARREBOURG	462	130	69 277
PARTIE URBAINE		4	20 653
PARTIE RURALE		126	48 624
DANS LE DEPARTEMENT		1	166
C.R. Kirnberg		241	166
SARREGUEMINES (*)	485	66	82 448
PARTIE URBAINE		14	49 436
PARTIE RURALE		52	33 012
DANS LE DEPARTEMENT		4	5 122
C.R. Herbitzheim		191	1 894
C.R. Keskastel		234	1 362
C.R. Oermingen		355	1 315
C.R. Siltzheim		468	551
SELESTAT	432	43	56 586
PARTIE URBAINE		5	26 647
PARTIE RURALE		38	29 939
DANS LE DEPARTEMENT		39	46 565
DONT PARTIE URBAINE		2	18 558
V. CHATENOIS	116	073	3 020
V. SELESTAT	307	462	15 538
DONT PARTIE RURALE		37	28 007
C.R. Albé		003	439
C.R. Baldenheim		019	875
C.R. Basseberg		022	234
C.R. Bindenheim		040	690
C.R. Breitenau		062	208
C.R. Breitenbach		063	671
C.R. Dambach-la-Ville		084	1 800
C.R. Dieffenbach-au-Val		092	559
C.R. Dieffenthal		094	246
C.R. Ebersheim		115	1 675
C.R. Ebersmunster		116	445
C.R. Fouchy		143	509
C.R. Heidolsheim		187	299
C.R. Hessenheim		195	438
C.R. Hilsenheim		196	1 788
C.R. Kintzheim		239	1 449
C.R. Lalaye		255	364
C.R. Maisongoutte		280	789
C.R. Mussig		310	1 014
C.R. Muttersholtz		311	1 651
C.R. Neubois		317	519
C.R. Neuve-Église		320	597
C.R. Orschwiller		362	562
C.R. Saasenheim		422	458
C.R. Saint-Martin		426	306

NOM DE LA ZONE DE PEUPEMENT INDUSTRIEL OU URBAIN, DE L'UNITÉ URBAINE OU DE LA COMMUNE	Code de la ZPIU ou de l'unité urbaine	Code de la commune ou nombre de communes	Population sans doubles comptes en 1990
---	--	---	--

C.R. Saint-Maurice		427	309
C.R. Saint-Pierre-Bois		430	522
C.R. Scherwiller		445	2 278
C.R. Schwobsheim		461	216
C.R. Steige		477	459
C.R. Sundhouse		486	1 106
C.R. Thanvillé		490	442
C.R. Triembach-au-Val		493	393
C.R. Urbeis		499	222
C.R. Vancelle (La)		505	294
C.R. Villé		507	1 550
C.R. Wittsheim		547	1 631
STRASBOURG (*)	597	474	890 810
PARTIE URBAINE		102	660 726
PARTIE RURALE		372	230 084
DANS LE DEPARTEMENT		452	878 017
DONT PARTIE URBAINE		102	660 726
V. ACHENHEIM	102	001	2 072
A. BARR	205	3	6 343
C.U. Barr		021	4 839
C.U. Gertwiller		155	774
C.U. Heiligenstein		189	730
A. BENFELD	204	2	6 329
C.U. Benfeld		028	4 330
C.U. Huttenheim		216	1 999
V. BETSCHDORF	123	339	3 628
A. BISCHWILLER	305	2	13 899
C.U. Bischwiller		046	10 969
C.U. Oberhoffen-sur-Moder		345	2 930
V. BOUXWILLER	124	061	3 693
A. BROQUE (LA)	303	8	11 858
C.U. Barembach		020	872
C.U. Broque (La)		066	2 628
C.U. Lutzelhouse		276	1 257
C.U. Muhlbach-sur-Bruche		306	583
C.U. Rothau		414	1 583
C.U. Russ		420	1 113
C.U. Schirmeck		448	2 167
C.U. Wisches		543	1 655
V. BRUMATH	208	067	8 182
V. DETTWILLER	111	089	2 544
A. DINGSHEIM	117	3	3 296
C.U. Dingsheim		097	1 093
C.U. Griesheim-sur-Souffel		173	1 122
C.U. Plulgriesheim		375	1 081
V. DRUSENHEIM	132	106	4 363
V. DUTTLENHEIM	106	112	2 291
V. ERSTEIN	209	130	8 600
A. ESCHAU	210	3	9 553
C.U. Eschau		131	3 828
C.U. Fegersheim		137	3 953
C.U. Lipsheim		268	1 772
V. GAMBSHEIM	125	151	3 707
V. GEISPOLSHHEIM	203	152	5 546
V. GERSTHEIM	114	154	2 808
A. GRIES	120	2	3 358
C.U. Gries		169	2 464
C.U. Kurtzenhouse		252	894
A. HAGUENAU	401	3	33 724
C.U. Haguenau		180	27 675
C.U. Kaltenhouse		230	1 695
C.U. Schweighouse-sur-Moder		458	4 354

(*) Zone de peuplement industriel ou urbain internationale, voir note du tableau 2, page 15

67 - BAS-RHIN

NOM DE LA ZONE DE PEUPLEMENT INDUSTRIEL OU URBAIN, DE L'UNITÉ URBAINE OU DE LA COMMUNE	Code de la ZPIU ou de l'unité urbaine	Code de la commune ou nombre de communes	Population sans doubles comptes en 1990
--	--	---	--

V. HERRLISHEIM	127	194	3 877
V. HOCHFELDEN	113	202	2 781
V. HOERDT	126	205	3 836
V. HOLTZHEIM	107	212	2 292
A. INGWILLER	130	2	4 259
C.U. Ingwiller		222	3 753
C.U. Menchhoffen		289	506
V. LAUTERBOURG	110	261	2 372
A. MARLENHEIM	122	2	3 612
C.U. Marlenheim		282	2 956
C.U. Wangen		517	656
V. MARMOUTIER	104	283	2 235
V. MERTZWILLER	121	291	3 524
A. MOLSHEIM	301	2	10 101
C.U. Dorlisheim		101	2 128
C.U. Molsheim		300	7 973
A. MUTZIG	206	3	7 008
C.U. Dinsheim		098	1 275
C.U. Gresswiller		168	1 181
C.U. Mutzig		313	4 552
A. NIEDERBRONN-LES-BAINS	304	3	12 841
C.U. Gundershoffen		176	3 377
C.U. Niederbronn-les-Bains		324	4 372
C.U. Reichshoffen		388	5 092
A. OBERNAI	302	2	10 666
C.U. Bernardswiller		031	1 056
C.U. Obernai		348	9 610
V. OBERSCHAEFFOLSHEIM	101	350	2 037
A. PFAFFENHOFFEN	202	5	5 311
C.U. Bitschhoffen		048	399
C.U. Niedermodern		328	573
C.U. Pfaffenhoffen		372	2 285
C.U. Uberach		496	1 089
C.U. Walck (La)		512	965
V. PLOBSHEIM	118	378	3 306
V. RHINAU	105	397	2 286
V. ROSHEIM	128	411	4 016
A. SARRE-UNION	129	2	4 146
C.U. Sarre-Union		434	3 159
C.U. Sarrewerden		435	987
A. SAVERNE	306	6	14 969
C.U. Eckartswiller		117	469
C.U. Monswiller		302	1 757
C.U. Ottersthal		366	759
C.U. Otterswiller		367	1 147
C.U. Saint-Jean-Saverne		425	559
C.U. Saverne		437	10 278
A. SCHIRRHHEIN	109	2	2 366
C.U. Schirrhein		449	1 850
C.U. Schirrhoffen		450	516
V. SELTZ	112	463	2 584
A. SESSENHEIM	103	2	2 112
C.U. Sessenheim		465	1 542
C.U. Stattmatten		476	570
V. SOUFFLENHEIM	131	472	4 269

NOM DE LA ZONE DE PEUPLEMENT INDUSTRIEL OU URBAIN, DE L'UNITÉ URBAINE OU DE LA COMMUNE	Code de la ZPIU ou de l'unité urbaine	Code de la commune ou nombre de communes	Population sans doubles comptes en 1990
--	--	---	--

A. STRASBOURG (**)	701	16	388 483
C.U. Bischheim		043	16 308
C.U. Eckboisheim		118	5 253
C.U. Hoenheim		204	10 566
C.U. Illkirch-Graffenstaden		218	22 307
C.U. Lampertheim		256	2 619
C.U. Lingolsheim		267	16 480
C.U. Mittelhausbergen		296	1 425
C.U. Mundolsheim		309	4 698
C.U. Niederhausbergen		326	1 212
C.U. Oberhausbergen		343	3 020
C.U. Ostwald		365	10 197
C.U. Reichstett		389	4 640
C.U. Schiltigheim		447	29 155
C.U. Souffelweyersheim		471	5 591
C.U. Strasbourg		482	252 338
C.U. Wolfisheim		551	2 674
V. VENDENHEIM	201	506	5 193
V. WANTZENAU (LA)	133	519	4 394
V. WASSELONNE	134	520	4 916
V. WEITBRUCH	108	523	2 323
V. WEYERSHEIM	115	529	2 817
DONT PARTIE RURALE		350	217 291
C.R. Adamswiller		002	469
C.R. Allenwiller		004	418
C.R. Alteckendorf		005	705
C.R. Altenheim		006	210
C.R. Altorf		008	941
C.R. Altwiller		009	415
C.R. Andlau		010	1 632
C.R. Aschbach		012	497
C.R. Asswiller		013	215
C.R. Auenheim		014	616
C.R. Avolsheim		016	567
C.R. Baerendorf		017	295
C.R. Balbronn		018	581
C.R. Ban-de-la-Roche (Le)		513	632
C.R. Batzendorf		023	733
C.R. Beinheim		025	1 556
C.R. Berg		029	428
C.R. Bergbieten		030	459
C.R. Bernardvillé		032	187
C.R. Bernolsheim		033	436
C.R. Berstett		034	1 679
C.R. Berstheim		035	310
C.R. Bettwiller		036	347
C.R. Biblisheim		037	339
C.R. Bietzenheim		038	260
C.R. Bilwisheim		039	332
C.R. Birkenwald		041	228
C.R. Bischholtz		044	244
C.R. Bischoffsheim		045	2 176
C.R. Bissert		047	133
C.R. Blaesheim		049	1 000
C.R. Blanchemupt		050	30
C.R. Boersch		052	1 892
C.R. Bolsenheim		054	425
C.R. Boofzheim		055	1 065

(**) Agglomération internationale, voir note du tableau 2, page 15

67 - BAS-RHIN

NOM DE LA ZONE DE PEUPEMENT INDUSTRIEL OU URBAIN, DE L'UNITÉ URBAINE OU DE LA COMMUNE	Code de la ZPIU ou de l'unité urbaine	Code de la commune ou nombre de communes	Population sans doubles comptes en 1990
---	--	---	--

C.R. Bossendorf	058		258
C.R. Bourg-Bruche	059		325
C.R. Bourgheim	060		395
C.R. Brauschwickersheim	065	1	098
C.R. Buhl	069		435
C.R. Burbach	070		288
C.R. Bust	071		427
C.R. Buswiller	068		189
C.R. Butten	072		717
C.R. Colroy-la-Roche	076		435
C.R. Cosswiller	077		430
C.R. Crastatt	078		177
C.R. Dachstein	080		957
C.R. Dahlenheim	081		467
C.R. Dalhunden	082		867
C.R. Dambach	083		702
C.R. Dangolsheim	085		493
C.R. Daubensand	086		299
C.R. Dauendorf	087	1	372
C.R. Dehlingen	088		356
C.R. Diebolsheim	090		457
C.R. Diedendorf	091		329
C.R. Dieffenbach-lès-Wœrth	093		359
C.R. Diemerdingen	095	1	542
C.R. Dimbenthal	096		235
C.R. Domfessel	099		279
C.R. Donnenheim	100		248
C.R. Dossenheim-Kochersberg	102		146
C.R. Dossenheim-sur-Zinsel	103	1	098
C.R. Drachenbronn-Birlenbach	104		870
C.R. Drulingen	105	1	466
C.R. Duntzenheim	107		511
C.R. Duppigheim	108	1	357
C.R. Durningen	109		444
C.R. Durrenbach	110		941
C.R. Durstel	111		431
C.R. Eberbach-Seltz	113		311
C.R. Eckwersheim	119	1	112
C.R. Eichhoffen	120		393
C.R. Engwiller	123		443
C.R. Entzheim	124	1	796
C.R. Eptfig	125	1	753
C.R. Erckartswiller	126		207
C.R. Ergersheim	127		843
C.R. Ernolsheim-Bruche	128	1	583
C.R. Ernolsheim-lès-Saverne	129		562
C.R. Eschbach	132		922
C.R. Eschbourg	133		522
C.R. Eschwiller	134		184
C.R. Ettendorf	135		674
C.R. Eywiller	136		259
C.R. Fessenheim-le-Bas	138		255
C.R. Flexbourg	139		373
C.R. Forstfeld	140		566
C.R. Forstheim	141		561

NOM DE LA ZONE DE PEUPEMENT INDUSTRIEL OU URBAIN, DE L'UNITÉ URBAINE OU DE LA COMMUNE	Code de la ZPIU ou de l'unité urbaine	Code de la commune ou nombre de communes	Population sans doubles comptes en 1990
---	--	---	--

C.R. Fort-Louis		142	223
C.R. Friedolsheim		145	192
C.R. Friesenheim		146	507
C.R. Frœschwiller		147	515
C.R. Frohmuhl		148	200
C.R. Furchhausen		149	350
C.R. Furdenheim		150	747
C.R. Geiswiller		153	166
C.R. Gaudertheim		156	2 010
C.R. Gingsheim		158	268
C.R. Goersdorf		160	942
C.R. Gottenhouse		161	313
C.R. Gottesheim		162	287
C.R. Gougenheim		163	363
C.R. Goxwiller		164	669
C.R. Grandfontaine		165	351
C.R. Grassendorf		166	195
C.R. Grendelbruch		167	918
C.R. Griesheim-près-Molsheim		172	1 503
C.R. Gumbrechtshoffen		174	1 186
C.R. Gungwiller		178	219
C.R. Gunstett		177	631
C.R. Haegen		179	569
C.R. Handschuheim		181	232
C.R. Hangenbieten		182	1 149
C.R. Harskirchen		183	871
C.R. Hatten		184	1 691
C.R. Hattmatt		185	591
C.R. Hegney		186	312
C.R. Heiligenberg		188	535
C.R. Hengwiller		190	107
C.R. Herbsheim		192	719
C.R. Hindsheim		197	1 204
C.R. Hinsbourg		198	85
C.R. Hipsheim		200	631
C.R. Hirschland		201	286
C.R. Hochstett		203	185
C.R. Hoffen		206	1 024
C.R. Hohatzenheim		207	188
C.R. Hohengœft		208	435
C.R. Hoffrankenheim		209	217
C.R. Hohwald (Le)		210	360
C.R. Hurtigheim		214	367
C.R. Huttendorf		215	433
C.R. Ichtratzheim		217	280
C.R. Ingenheim		220	296
C.R. Innenheim		223	840
C.R. Issenhausen		225	74
C.R. Ittenheim		226	1 594
C.R. Itterswiller		227	248
C.R. Jetterswiller		229	168
C.R. Kauffenheim		231	202
C.R. Keffenach		232	173
C.R. Kertzfeld		233	947
C.R. Kesseldorf		235	317

67 - BAS-RHIN

NOM DE LA ZONE DE PEUPLEMENT INDUSTRIEL OU URBAIN, DE L'UNITÉ URBAINE OU DE LA COMMUNE	Code de la ZPIU ou de l'unité urbaine	Code de la commune ou nombre de communes	Population sans doubles comptes en 1990
--	--	---	--

C.R. Kienheim	236		538
C.R. Kilstett	237	1	406
C.R. Kindwiller	238		550
C.R. Kirchheim	240		499
C.R. Kirwiller-Bosselshausen	242		647
C.R. Kleingœft	244		122
C.R. Knœrsheim	245		174
C.R. Kogenheim	246		867
C.R. Kolbsheim	247		668
C.R. Krautergersheim	248	1	388
C.R. Krautwiller	249		136
C.R. Kriegsheim	250		405
C.R. Kuttolsheim	253		599
C.R. Kutzenhausen	254		740
C.R. Lampertsloch	257		680
C.R. Landersheim	258		151
C.R. Langensoultzbach	259		850
C.R. Laubach	260		252
C.R. Lembach	263	1	710
C.R. Leutenheim	264		669
C.R. Lichtenberg	265		513
C.R. Limersheim	266		572
C.R. Littenheim	269		247
C.R. Lixhausen	270		246
C.R. Lobsann	271		579
C.R. Lochwiller	272		341
C.R. Lohr	273		478
C.R. Lorentzen	274		281
C.R. Lupstein	275		693
C.R. Mackwiller	278		635
C.R. Maennolsheim	279		164
C.R. Matzenheim	285	1	130
C.R. Meistratzheim	286	1	230
C.R. Melsheim	287		478
C.R. Memmelshoffen	288		263
C.R. Merwiller-Pechelbronn	290		825
C.R. Mietesheim	292		538
C.R. Mirversheim	293		485
C.R. Mittelbergheim	295		628
C.R. Mittelhausen	297		490
C.R. Mittelschaeffolsheim	298		272
C.R. Mollkirch	299		552
C.R. Mommenheim	301	1	702
C.R. Morsbronn-les-Bains	303		585
C.R. Morschwiller	304		395
C.R. Mothern	305	1	721
C.R. Mulhausen	307		372
C.R. Munchhausen	308		651
C.R. Mutzenhouse	312		348
C.R. Natzwiller	314		634
C.R. Neewiller-près-Lauterbourg	315		505
C.R. Neugartheim-Ittlenheim	228		522
C.R. Neuhausel	319		269
C.R. Neuviller-la-Roche	321		334
C.R. Neuwiller-lès-Saverne	322	1	166

NOM DE LA ZONE DE PEUPLEMENT INDUSTRIEL OU URBAIN, DE L'UNITÉ URBAINE OU DE LA COMMUNE	Code de la ZPIU ou de l'unité urbaine	Code de la commune ou nombre de communes	Population sans doubles comptes en 1990
--	--	---	--

C.R. Niederhaslach	325		1 088
C.R. Niederlauterbach	327		769
C.R. Niedemai	329		942
C.R. Niederrœdern	330		769
C.R. Niederschaeffolsheim	331	1	267
C.R. Niedersoultzbach	333		253
C.R. Niedersteinbach	334		161
C.R. Nordheim	335		637
C.R. Nordhouse	336		1 333
C.R. Nothalten	337		449
C.R. Obernheim	338		1 078
C.R. Oberbronn-Zinswiller	340		2 075
C.R. Oberdorf-Spachbach	341		349
C.R. Oberhaslach	342		1 333
C.R. Oberlauterbach	346		396
C.R. Obermodern-Zutzendorf	347		1 395
C.R. Oberroedern	349		474
C.R. Obersoultzbach	352		378
C.R. Obersteinbach	353		199
C.R. Odratzheim	354		347
C.R. Offendorf	356		1 640
C.R. Offwiller	358		882
C.R. Ohlungen	359		1 177
C.R. Ohwisheim	361		346
C.R. Osthoffen	363		573
C.R. Osthouse	364		884
C.R. Ottrott	368	1	501
C.R. Ottwiller	369		243
C.R. Petersbach	370		725
C.R. Petite-Pierre (La)	371		623
C.R. Pfalzweyer	373		307
C.R. Plettisheim	374		789
C.R. Plaine	377		709
C.R. Preuschof	379		875
C.R. Printzheim	380		192
C.R. Puberg	381		313
C.R. Quatzenheim	382		557
C.R. Rangen	383		149
C.R. Ranrupt	384		297
C.R. Ratzwiller	385		278
C.R. Rauwiller	386		178
C.R. Reichsfeid	387		295
C.R. Reinhardsmunster	391		366
C.R. Reipertswiller	392		946
C.R. Reischwiller	394		234
C.R. Reutenbourg	395		318
C.R. Rexingen	396		170
C.R. Rimsdorf	401		251
C.R. Ringeldorf	402		76
C.R. Ringendorf	403		309
C.R. Rittershoffen	404		825
C.R. Roeschwoog	405	1	573
C.R. Rohr	406		215
C.R. Rohrwiler	407		1 441
C.R. Romanswiller	408		1 155

67 - BAS-RHIN

NOM DE LA ZONE DE PEUPLEMENT INDUSTRIEL OU URBAIN, DE L'UNITÉ URBAINE OU DE LA COMMUNE	Code de la ZPIU ou de l'unité urbaine	Code de la commune ou nombre de communes	Population sans doubles comptes en 1990
--	--	---	--

C.R. Roppenheim	409		808
C.R. Rosenwiller	410		533
C.R. Rossfeld	412		687
C.R. Rosteig	413		616
C.R. Rothbach	415		472
C.R. Rottelsheim	417		193
C.R. Rountzenheim	418		845
C.R. Saales	421		779
C.R. Saessolsheim	423		410
C.R. Saint-Blaise-la-Roche	424		260
C.R. Saint-Nabor	428		434
C.R. Saint-Pierre	429		460
C.R. Salenthal	431		140
C.R. Sand	433		941
C.R. Sautxures	436		393
C.R. Schaeffersheim	438		669
C.R. Schaffhouse-près-Seltz	440		359
C.R. Schaffhouse-sur-Zorn	439		307
C.R. Schalkendorf	441		260
C.R. Scharrachbergheim-Irmstett	442	1 001	
C.R. Scheibenhard	443		513
C.R. Scherlenheim	444		108
C.R. Schillersdorf	446		479
C.R. Schnersheim	452		851
C.R. Schœnaeu	453		420
C.R. Schœnbourg	454		440
C.R. Schœnenbourg	455		673
C.R. Schopperten	456		227
C.R. Schwenheim	459		568
C.R. Schwindratzheim	460	1 550	
C.R. Sermersheim	464		677
C.R. Siewiller	467		455
C.R. Singrist	469		319
C.R. Solbach	470		95
C.R. Soutz-les-Bains	473		654
C.R. Soutz-sous-Forêts	474	2 185	
C.R. Sparsbach	475		152
C.R. Steinbourg	478	1 927	
C.R. Still	480	1 314	
C.R. Stotzheim	481		953
C.R. Struth	483		204
C.R. Stundwiller	484		263
C.R. Stutzheim-Offenheim	485		982
C.R. Surbourg	487	1 464	
C.R. Thal-Drulingen	488		201
C.R. Thal-Marmoutier	489		637
C.R. Tieffenbach	491		334
C.R. Traenheim	492		496
C.R. Truchtersheim	495	2 024	
C.R. Uhlwiller	497		636
C.R. Uhrwiller	498		715
C.R. Urmatt	500	1 243	
C.R. Uttenheim	501		428
C.R. Uttenhoffen	502		166
C.R. Utwiller	503		191

NOM DE LA ZONE DE PEUPLEMENT INDUSTRIEL OU URBAIN, DE L'UNITÉ URBAINE OU DE LA COMMUNE	Code de la ZPIU ou de l'unité urbaine	Code de la commune ou nombre de communes	Population sans doubles comptes en 1990
--	--	---	--

C.R. Vaff	504		1 234
C.R. Vœllerdingen	508		428
C.R. Volksberg	509		368
C.R. Wahlenheim	510		368
C.R. Walbourg	511		707
C.R. Waldhambach	514		626
C.R. Waldolwisheim	515		562
C.R. Waltenheim-sur-Zorn	516		601
C.R. Wangenbourg-Engenthal	122		1 159
C.R. Weinbourg	521		473
C.R. Weisingen	522		534
C.R. Weiterswiller	524		540
C.R. Westhofien	525		1 460
C.R. Westhouse	526		1 170
C.R. Westhouse-Marmoutier	527		223
C.R. Weyer	528		450
C.R. Wickersheim-Wilshausen	530		429
C.R. Wildersbach	531		260
C.R. Willgottheim	532		602
C.R. Wilwisheim	534		600
C.R. Wimmenau	535		1 012
C.R. Windstein	536		166
C.R. Wingen	537		456
C.R. Wingen-sur-Moder	538		1 551
C.R. Wingersheim	539		1 012
C.R. Wintershouse	540		517
C.R. Wintzenbach	541		513
C.R. Wintzenheim-Kochersberg	542		269
C.R. Witternheim	545		386
C.R. Wittersheim	546		443
C.R. Wiwersheim	548		487
C.R. Wœrth	550		1 626
C.R. Wolfkirchen	552		312
C.R. Wolschheim	553		265
C.R. Wolxheim	554		795
C.R. Zehnacker	555		128
C.R. Zeinheim	556		149
C.R. Zellwiller	557		675
C.R. Zittersheim	559		217
C.R. Zœbersdorf	560		152
WISSEMBOURG	198	15	15 923
V. WISSEMBOURG	207	544	7 443
DONT PARTIE RURALE		14	8 480
C.R. Cleebourg		074	584
C.R. Climbach		075	480
C.R. Croettwiller		079	111
C.R. Hunsbach		213	615
C.R. Ingolsheim		221	250
C.R. Oberhoffen-lès-Wissembourg		344	201
C.R. Riedseltz		400	1 029
C.R. Rott		416	433
C.R. Salmbach		432	509
C.R. Schleithal		451	1 374
C.R. Seebach		351	1 541
C.R. Siegen		466	427
C.R. Steinseltz		479	580
C.R. Trimbach		494	346

68 - HAUT-RHIN

NOM DE LA ZONE DE PEUPEMENT INDUSTRIEL OU URBAIN, DE L'UNITÉ URBAINE OU DE LA COMMUNE	Code de la ZPIU ou de l'unité urbaine	Code de la commune ou nombre de communes	Population sans doubles comptes en 1990
---	--	---	--

BALE(CH)-SAINT-LOUIS (*)	419	31	51 670
DONT PARTIE URBAINE		7	36 599
A. BALE(CH)-SAINT-LOUIS (**)	403	6	33 509
C.U. Buschwiller		061	767
C.U. Hégenheim		126	2 310
C.U. Héisingue		135	1 713
C.U. Huringue		149	6 252
C.U. Saint-Louis		297	19 547
C.U. Village-Neuf		349	2 920
V. BLOTZHEIM	114	042	3 090
DONT PARTIE RURALE		24	15 071
C.R. Attenschwiller		013	693
C.R. Bartenheim		021	2 483
C.R. Berentzwiller		027	233
C.R. Bettlach		034	247
C.R. Brinckheim		054	285
C.R. Folgenschbourg		094	581
C.R. Hagenthal-le-Bas		120	896
C.R. Hagenthal-le-Haut		121	428
C.R. Helfrantzkirch		132	685
C.R. Jettingen		158	470
C.R. Kappelen		160	412
C.R. Knœringue		168	227
C.R. Leymen		182	915
C.R. Liebenschwiller		183	159
C.R. Michelbach-le-Bas		207	627
C.R. Michelbach-le-Haut		208	471
C.R. Muespach		221	789
C.R. Muespach-le-Haut		222	676
C.R. Neuwiller		232	533
C.R. Ranspach-le-Bas		263	596
C.R. Ranspach-le-Haut		264	387
C.R. Rosenau		286	1 501
C.R. Stetten		327	248
C.R. Wentzwiller		362	529
BELFORT	514	82	117 053
PARTIE URBAINE		24	89 541
PARTIE RURALE		58	27 512
DANS LE DEPARTEMENT		3	1 541
C.R. Chavannes-sur-l'Étang		065	374
C.R. Montreux-Jeune		214	262
C.R. Montreux-Vieux		215	905

NOM DE LA ZONE DE PEUPEMENT INDUSTRIEL OU URBAIN, DE L'UNITÉ URBAINE OU DE LA COMMUNE	Code de la ZPIU ou de l'unité urbaine	Code de la commune ou nombre de communes	Population sans doubles comptes en 1990
---	--	---	--

COLMAR	544	98	175 179
PARTIE URBAINE		29	122 354
PARTIE RURALE		69	52 825
DANS LE DEPARTEMENT		90	168 447
DONT PARTIE URBAINE		28	119 048
A. BENNWIHR	108	3	2 653
C.U. Beblenheim		023	918
C.U. Bennwihr		026	1 003
C.U. Mittelwihr		209	732
V. BIESHEIM	102	036	2 125
A. COLMAR	501	6	83 816
C.U. Colmar		066	63 498
C.U. Horbourg-Wihr		145	4 518
C.U. Ingersheim		155	4 063
C.U. Turckheim		338	3 567
C.U. Wettolsheim		365	1 616
C.U. Wintzenheim		374	6 554
A. KAYSERSBERG	202	4	6 488
C.U. Ammerschwihr		005	1 869
C.U. Kaysersberg		162	2 755
C.U. Kientzheim		164	933
C.U. Sigolsheim		310	931
A. MUNSTER	302	10	11 123
C.U. Breitenbach-Haut-Rhin		051	854
C.U. Eschbach-au-Val		083	375
C.U. Griesbach-au-Val		109	587
C.U. Gunsbach		117	709
C.U. Hohrod		142	293
C.U. Luttenbach-près-Munster		193	717
C.U. Muhlbach-sur-Munster		223	631
C.U. Munster		226	4 657
C.U. Soultzeren		317	1 024
C.U. Stosswihr		329	1 276
A. NEUF-BRISACH	122	2	4 787
C.U. Neuf-Brisach		231	2 092
C.U. Volgselsheim		352	2 695
V. ORBEY	117	249	3 282
V. RIBEAUVILLE	121	269	4 774
DONT PARTIE RURALE		62	49 399
C.R. Alolsheim		001	671
C.R. Andolsheim		007	1 565
C.R. Appenwihr		008	417
C.R. Artzenheim		009	607
C.R. Aubure		014	372
C.R. Baltzenheim		019	458
C.R. Bergheim		028	1 802
C.R. Bischwihr		038	598
C.R. Bonhomme (Le)		044	607
C.R. Dessenheim		069	928
C.R. Durrenentzen		076	584
C.R. Eguisheim		078	1 530
C.R. Fortschwihr		095	732
C.R. Fréland		097	1 134
C.R. Geiswasser		104	223
C.R. Grussenheim		110	714
C.R. Guebenschwihr		111	703
C.R. Guémar		113	1 162
C.R. Hattstatt		123	721
C.R. Heiteren		130	541

(*) Zone de peuplement industriel ou urbain internationale, voir note du tableau 2, page 15

(**) Agglomération internationale, voir note du tableau 2, page 15

68 - HAUT-RHIN

NOM DE LA ZONE DE PEUPLEMENT INDUSTRIEL OU URBAIN, DE L'UNITÉ URBAINE OU DE LA COMMUNE	Code de la ZPIU ou de l'unité urbaine	Code de la commune ou nombre de communes	Population sans doubles comptes en 1990
--	--	---	--

C.R. Herrlisheim-près-Colmar	134	1 509
C.R. Hettenschlag	136	246
C.R. Holtzwihr	143	831
C.R. Houssen	146	1 348
C.R. Hunawihr	147	503
C.R. Husseren-les-Châteaux	150	377
C.R. Illhausern	153	578
C.R. Jebsheim	157	918
C.R. Katzenthal	161	505
C.R. Kunheim	172	1 313
C.R. Labaroche	173	1 676
C.R. Lapoutroie	175	1 981
C.R. Logelheim	189	406
C.R. Metzeral	204	1 041
C.R. Mittlach	210	291
C.R. Muntzenheim	227	860
C.R. Niederhergheim	235	852
C.R. Niedermorschwihr	237	609
C.R. Obermorschwihr	244	354
C.R. Obersaasheim	246	706
C.R. Ostheim	252	1 335
C.R. Riedwihr	272	315
C.R. Riquewihr	277	1 075
C.R. Rorschwihr	285	350
C.R. Saint-Hippolyte	296	1 078
C.R. Sainte-Croix-en-Plaine	295	1 895
C.R. Sondemach	311	540
C.R. Soutzbach-les-Bains	316	588
C.R. Sundhoffen	331	1 756
C.R. Thannenkirch	335	336
C.R. Urschenheim	345	569
C.R. Voegtlinshofen	350	446
C.R. Vogelgrun	351	415
C.R. Walbach	354	759
C.R. Wasserbourg	358	425
C.R. Weckolsheim	360	252
C.R. Wickerswihr	366	504
C.R. Widensohlen	367	825
C.R. Wihr-au-Vai	368	1 089
C.R. Wolfgangzen	379	822
C.R. Zellenberg	383	343
C.R. Zimmerbach	385	709

NOM DE LA ZONE DE PEUPLEMENT INDUSTRIEL OU URBAIN, DE L'UNITÉ URBAINE OU DE LA COMMUNE	Code de la ZPIU ou de l'unité urbaine	Code de la commune ou nombre de communes	Population sans doubles comptes en 1990
--	--	---	--

MULHOUSE	586	247	439 303
DONT PARTIE URBAINE		79	348 844
A. ALTKIRCH	203	3	7 376
C.U. Altkirch		004	5 090
C.U. Aspach		010	887
C.U. Carspach		062	1 399
V. BALDERSHEIM	103	015	2 238
A. BOLLWILLER	119	2	4 029
C.U. Bollwiller		043	3 194
C.U. Feldkirch		088	835
A. BURNHaupt-LE-HAUT	106	2	2 444
C.U. Burnhaupt-le-Bas		059	1 018
C.U. Burnhaupt-le-Haut		060	1 426
A. DANNEMARIE	113	4	3 037
C.U. Dannemarie		068	1 820
C.U. Gommersdorf		107	365
C.U. Retzwiller		268	538
C.U. Woltersdorf		378	314
A. ENSISHEIM	204	2	7 621
C.U. Ensisheim		082	6 164
C.U. Ungersheim		343	1 457
A. FESSENHEIM	107	2	2 629
C.U. Balgau		016	629
C.U. Fessenheim		091	2 000
A. GUEBWILLER	401	8	26 020
C.U. Buhl		058	2 755
C.U. Guebwiller		112	10 942
C.U. Issenheim		156	2 838
C.U. Lauterbach		177	1 394
C.U. Lauterbachzell		178	912
C.U. Linthal		188	512
C.U. Soutz-Haut-Rhin		315	5 867
C.U. Wuenheim		381	800
A. HOCHSTATT	104	2	2 298
C.U. Frœningen		099	467
C.U. Hochstatt		141	1 831
A. ILLFURTH	115	3	3 193
C.U. Illfurth		152	1 828
C.U. Luemswiller		191	674
C.U. Tagolsheim		332	691
A. LANDSER	118	3	4 000
C.U. Dietwiller		072	1 258
C.U. Landser		174	1 941
C.U. Schlierbach		301	801
V. MASEVAUX	116	201	3 267
A. MULHOUSE	701	17	223 856
C.U. Brunstatt		056	5 160
C.U. Didenheim		070	1 771
C.U. Habsheim		118	3 799
C.U. Illzach		154	15 485
C.U. Kingersheim		166	11 258
C.U. Lutterbach		195	5 325
C.U. Morschwiller-le-Bas		218	2 445
C.U. Mulhouse		224	108 357
C.U. Pfalsatt		256	8 061
C.U. Richwiller		270	3 150
C.U. Riedisheim		271	11 868
C.U. Rixheim		278	11 669
C.U. Ruelisheim		289	2 653
C.U. Sausheim		300	4 748
C.U. Staffelfelden		321	3 331
C.U. Wittelsheim		375	10 452
C.U. Wittenheim		376	14 324

68 - HAUT-RHIN

NOM DE LA ZONE DE PEUPEMENT INDUSTRIEL OU URBAIN, DE L'UNITÉ URBAINE OU DE LA COMMUNE	Code de la ZPIU ou de l'unité urbaine		Population sans doubles comptes en 1990
	Code de la commune ou nombre de communes		

NOM DE LA ZONE DE PEUPEMENT INDUSTRIEL OU URBAIN, DE L'UNITÉ URBAINE OU DE LA COMMUNE	Code de la ZPIU ou de l'unité urbaine		Population sans doubles comptes en 1990
	Code de la commune ou nombre de communes		

V. PULVERSHEIM	101	258	2 021
V. ROUFFACH	120	287	4 303
A. SAINT-AMARIN	301	9	10 285
C.U. Felling		089	1 501
C.U. Husseren-Wessering		151	919
C.U. Malmerspach		199	537
C.U. Mitzach		211	378
C.U. Mollau		213	397
C.U. Moosch		217	1 906
C.U. Odern		247	1 340
C.U. Ranspach		262	907
C.U. Saint-Amarin		292	2 400
A. SIERENTZ	111	2	2 873
C.U. Sierentz		309	2 106
C.U. Ufheim		341	767
A. SOULTZMATT	110	2	2 767
C.U. Soutzmatt		318	1 997
C.U. Westhalten		364	770
A. THANN-CERNAY	402	8	28 885
C.U. Bitschwiller-lès-Thann		040	2 052
C.U. Cernay		063	10 313
C.U. Steinbach		322	1 149
C.U. Thann		334	7 751
C.U. Uffholtz		342	1 303
C.U. Vieux-Thann		348	2 864
C.U. Wattwiller		359	1 506
C.U. Willer-sur-Thur		372	1 947
A. WALDIGHOFEN	109	4	2 682
C.U. Grentzingen		108	515
C.U. Oberdorf		240	513
C.U. Steinsoultz		325	606
C.U. Waldighofen		355	1 048
A. ZILLISHEIM	112	2	3 020
C.U. Flaxlanden		093	1 101
C.U. Zillisheim		384	1 919
DONT PARTIE RURALE		168	90 459
C.R. Altenach		002	360
C.R. Ammerzwiler		006	278
C.R. Aspach-le-Bas		011	869
C.R. Aspach-le-Haut		012	871
C.R. Ballersdorf		017	642
C.R. Baischwiller		018	669
C.R. Bantzenheim		020	1 538
C.R. Battenheim		022	1 174
C.R. Bellemagny		024	157
C.R. Bendorf		025	202
C.R. Bergholtz		029	920
C.R. Bergholtzell		030	288
C.R. Bernwiller		031	447
C.R. Bernwiller		032	912
C.R. Bettendorf		033	389
C.R. Biederthal		035	232
C.R. Bilzheim		037	314
C.R. Bisel		039	534
C.R. Blodelsheim		041	1 318
C.R. Bourbach-le-Bas		045	508
C.R. Bourbach-le-Haut		046	257
C.R. Bouxwiller		049	314
C.R. Bréchaumont		050	351
C.R. Bretten		052	97
C.R. Bruebach		055	901

C.R. Buethwiller	057	199
C.R. Chalampé	064	1 011
C.R. Courtavon	067	290
C.R. Diefmatten	071	227
C.R. Dolleren	073	343
C.R. Durlinsdorf	074	462
C.R. Durmenach	075	853
C.R. Eglingen	077	231
C.R. Ebach	079	256
C.R. Emlingen	080	227
C.R. Eschentzwiller	084	1 116
C.R. Eteimbes	085	232
C.R. Falkwiller	086	174
C.R. Feldbach	087	374
C.R. Ferrette	090	863
C.R. Fislis	092	380
C.R. Franken	096	252
C.R. Friesen	098	585
C.R. Fulleren	100	290
C.R. Galingue	101	522
C.R. Geisshouse	102	423
C.R. Geispitzen	103	441
C.R. Gildwiller	105	282
C.R. Goldbach-Altenbach	106	210
C.R. Guevenatten	114	110
C.R. Guewenheim	115	1 140
C.R. Gundolsheim	116	563
C.R. Hagenbach	119	595
C.R. Hartmannswiller	122	503
C.R. Hausgauen	124	351
C.R. Hecken	125	372
C.R. Heidwiller	127	531
C.R. Heimersdorf	128	573
C.R. Heimsbrunn	129	1 098
C.R. Heiwiler	131	178
C.R. Henflingen	133	135
C.R. Hindlingen	137	407
C.R. Hirsingue	138	2 015
C.R. Hirtzbach	139	1 143
C.R. Hirtzfelden	140	848
C.R. Hombourg	144	798
C.R. Hundsbach	148	211
C.R. Jungholtz	159	677
C.R. Kembs	163	3 016
C.R. Kiffis	165	237
C.R. Kirchberg	167	802
C.R. Kœstlach	169	393
C.R. Kœtzingue	170	422
C.R. Kruth	171	976
C.R. Largitzen	176	264
C.R. Lauw	179	948
C.R. Leimbach	180	734
C.R. Levoncourt	181	204
C.R. Liebsdorf	184	257
C.R. Ligsdorf	186	313

68 - HAUT-RHIN

NOM DE LA ZONE DE PEUPEMENT INDUSTRIEL OU URBAIN, DE L'UNITÉ URBAINE OU DE LA COMMUNE	Code de la ZPIU ou de l'unité urbaine	Code de la commune ou nombre de communes	Population sans doubles comptes en 1990
---	--	---	--

C.R. Linsdorf	187	226
C.R. Lutter	194	283
C.R. Magny	196	187
C.R. Magstatt-le-Bas	197	337
C.R. Magstatt-le-Haut	198	210
C.R. Manspach	200	424
C.R. Merten	202	185
C.R. Merxheim	203	1 039
C.R. Meyenheim	205	884
C.R. Michelbach	206	232
C.R. Moemach	212	454
C.R. Mooslargue	216	268
C.R. Mortzwiller	219	194
C.R. Munchhouse	225	1 216
C.R. Munwiller	228	367
C.R. Murbach	229	116
C.R. Namsheim	230	345
C.R. Niederbruck	233	364
C.R. Niederentzen	234	320
C.R. Niffer	238	614
C.R. Oberbruck	239	462
C.R. Oberentzen	241	536
C.R. Oberhergheim	242	1 071
C.R. Oberlurg	243	146
C.R. Obemorschwiller	245	368
C.R. Ottingue	248	711
C.R. Orschwih	250	849
C.R. Osenbach	251	811
C.R. Otmarshheim	253	1 897
C.R. Petit-Landau	254	646
C.R. Pfaffenheim	255	1 130
C.R. Pletterhouse	257	971
C.R. Raedersdorf	259	491
C.R. Raedersheim	260	807
C.R. Rammersmatt	261	169
C.R. Rantzwiller	265	452
C.R. Réguisheim	266	1 536
C.R. Reiningue	267	1 683
C.R. Riespach	273	608
C.R. Rimbach-près-Guebwiller	274	223
C.R. Rimbach-près-Masevaux	275	456
C.R. Rimbachzell	276	196
C.R. Roderen	279	817
C.R. Roggenhouse	281	377
C.R. Romagny	282	162
C.R. Roppentzwiller	284	736
C.R. Ruederbach	288	270
C.R. Rumersheim-le-Haut	291	838
C.R. Rustenhart	290	665
C.R. Saint-Bernard	081	382
C.R. Saint-Cosme	293	45
C.R. Saint-Ulrich	299	262
C.R. Schweighouse-Thann	302	658
C.R. Schwoben	303	167
C.R. Sentheim	304	1 162

NOM DE LA ZONE DE PEUPEMENT INDUSTRIEL OU URBAIN, DE L'UNITÉ URBAINE OU DE LA COMMUNE	Code de la ZPIU ou de l'unité urbaine	Code de la commune ou nombre de communes	Population sans doubles comptes en 1990
---	--	---	--

C.R. Seppois-le-Bas	305	836	
C.R. Seppois-le-Haut	306	335	
C.R. Sewen	307	539	
C.R. Sickert	308	308	
C.R. Sondersdorf	312	300	
C.R. Soppe-le-Bas	313	378	
C.R. Soppe-le-Haut	314	442	
C.R. Spechbach-le-Bas	319	591	
C.R. Spechbach-le-Haut	320	512	
C.R. Steinbrunn-le-Bas	323	618	
C.R. Steinbrunn-le-Haut	324	528	
C.R. Sternenberg	326	105	
C.R. Storckensohn	328	239	
C.R. Strueth	330	281	
C.R. Tagsdorf	333	262	
C.R. Traubach-le-Bas	336	366	
C.R. Traubach-le-Haut	337	400	
C.R. Ueberstrass	340	313	
C.R. Urbès	344	502	
C.R. Vaidieu-Lutran	192	274	
C.R. Vieux-Ferrette	347	525	
C.R. Wahlbach	353	242	
C.R. Walheim	356	716	
C.R. Waltenheim	357	357	
C.R. Wegscheid	361	299	
C.R. Werentzhouse	363	462	
C.R. Wildenstein	370	189	
C.R. Willer	371	316	
C.R. Winkel	373	331	
C.R. Wittersdorf	377	660	
C.R. Wolschwiller	380	430	
C.R. Zaessingue	382	248	
C.R. Zimmersheim	386	931	
SELESTAT	432	43	56 586
PARTIE URBAINE		5	26 647
PARTIE RURALE		38	29 939
DANS LE DEPARTEMENT		4	10 021
DONT PARTIE URBAINE		3	8 089
A. LIEPVRE	105	2	2 322
C.U. Liepvre		185	1 558
C.U. Rombach-le-Franc		283	764
V. SAINTE-MARIE-AUX-MINES	201	298	5 767
C.R. Sainte-Croix-aux-Mines		294	1 932

69 - RHONE

NOM DE LA ZONE DE PEUPEMENT INDUSTRIEL OU URBAIN, DE L'UNITÉ URBAINE OU DE LA COMMUNE	Code de la ZPIU ou de l'unité urbaine	Code de la commune ou nombre de communes	Population sans doubles comptes en 1990
---	--	---	--

AMPLEPUIS	297	23	24 938
PARTIE URBAINE		5	15 708
PARTIE RURALE		18	9 230
DANS LE DEPARTEMENT		15	20 761
DONT PARTIE URBAINE		5	15 708
V. AMPLEPUIS	111	006	4 839
V. COURS-LA-VILLE	109	066	4 637
A. THIZY	202	3	6 232
C.U. Bourg-de-Thizy		025	2 883
C.U. Marnand		129	494
C.U. Thizy		248	2 855
DONT PARTIE RURALE		10	5 053
C.R. Chapelle-de-Mardore (La)		041	187
C.R. Cublize		070	984
C.R. Mardore		128	447
C.R. Port-Trambouze		158	548
C.R. Ranchal		164	218
C.R. Ronno		169	544
C.R. Saint-Bonnet-le-Troncy		183	265
C.R. Saint-Jean-la-Bussière		214	847
C.R. Saint-Vincent-de-Reins		240	711
C.R. Thei		247	302
BELLEVILLE	216	13	16 781
PARTIE URBAINE		4	11 715
PARTIE RURALE		9	5 066
DANS LE DEPARTEMENT		8	11 953
A. BELLEVILLE	203	2	8 124
C.U. Belleville		019	5 935
C.U. Saint-Jean-d'Ardières		211	2 189
DONT PARTIE RURALE		6	3 829
C.R. Cercié		036	648
C.R. Corcelles-en-Beaujolais		065	633
C.R. Dracé		077	696
C.R. Lancié		108	581
C.R. Saint-Lager		218	805
C.R. Taponas		242	466
LYON	602	346	1 635 802
PARTIE URBAINE		139	1 460 445
PARTIE RURALE		207	175 357
DANS LE DEPARTEMENT		197	1 373 339
DONT PARTIE URBAINE		101	1 289 187
A. ANSE	303	10	17 762
C.U. Ambérieux		005	378
C.U. Anse		009	4 458
C.U. Chazay-d'Azergues		052	3 314
C.U. Chères (Les)		055	1 027
C.U. Civrieux-d'Azergues		059	1 099
C.U. Lissieu		117	2 535
C.U. Lozanne		121	1 645
C.U. Lucenay		122	1 205
C.U. Marcilly-d'Azergues		125	714
C.U. Morancé		140	1 387

NOM DE LA ZONE DE PEUPEMENT INDUSTRIEL OU URBAIN, DE L'UNITÉ URBAINE OU DE LA COMMUNE	Code de la ZPIU ou de l'unité urbaine	Code de la commune ou nombre de communes	Population sans doubles comptes en 1990
---	--	---	--

A. ARBRESLE (L')	302	7	12 625
C.U. Arbresle (L')		010	5 199
C.U. Éveux		083	817
C.U. Nuelles		144	436
C.U. Sain-Bel		171	1 892
C.U. Saint-Germain-sur-l'Arbresle		208	942
C.U. Saint-Pierre-la-Palud		231	1 804
C.U. Savigny		175	1 535
A. CHAPONNAY	108	2	4 118
C.U. Chaponnay		270	2 913
C.U. Marennes		281	1 205
V. JONAGE	201	279	5 076
V. LENTILLY	106	112	3 819
A. LYON	752	84	1 262 223
DONT DANS LE DEPARTEMENT		69	1 214 868
C.U. Albigny-sur-Saône		003	2 836
C.U. Brignais		027	10 036
C.U. Brindas		028	3 555
C.U. Bron		029	39 683
C.U. Cailloux-sur-Fontaines		033	1 750
C.U. Caluire-et-Cuire		034	41 311
C.U. Champagne-au-Mont-d'Or		040	4 934
C.U. Chaponost		043	6 911
C.U. Charbonnières-les-Bains		044	4 033
C.U. Charly		046	3 233
C.U. Chassieu		271	8 508
C.U. Collonges-au-Mont-d'Or		063	3 165
C.U. Communay		272	2 918
C.U. Corbas		273	8 101
C.U. Couzon-au-Mont-d'Or		068	2 564
C.U. Craponne		069	7 048
C.U. Curis-au-Mont-d'Or		071	735
C.U. Dardilly		072	6 688
C.U. Décines-Charpieu		275	24 564
C.U. Écully		081	18 360
C.U. Feyzin		276	8 520
C.U. Fleurieu-sur-Saône		085	943
C.U. Fontaines-Saint-Martin		087	2 124
C.U. Fontaines-sur-Saône		088	6 760
C.U. Francheville		089	10 863
C.U. Genas		277	9 316
C.U. Genay		278	4 029
C.U. Givors		091	19 777
C.U. Grézieu-la-Varenne		094	3 256
C.U. Grigny		096	7 498
C.U. Irigny		100	7 955
C.U. Limonest		116	2 459
C.U. Loire-sur-Rhône		118	1 927
C.U. Lyon		123	415 487
C.U. Marcy-l'Étoile		127	2 599
C.U. Meyzieu		282	28 077
C.U. Millery		133	3 006
C.U. Mions		283	9 145
C.U. Montagny		136	2 202
C.U. Montanay		284	1 835
C.U. Mulatière (La)		142	7 296
C.U. Neuville-sur-Saône		143	6 762
C.U. Oullins		149	26 129
C.U. Pierre-Bénite		152	9 574
C.U. Rillieux-la-Pape		286	30 791

69 - RHONE

NOM DE LA ZONE DE PEUPEMENT INDUSTRIEL OU URBAIN, DE L'UNITÉ URBAINE OU DE LA COMMUNE	Code de la ZPIU ou de l'unité urbaine	Code de la commune ou nombre de communes	Population sans doubles comptes en 1990
C.U. Rochetaillée-sur-Saône		168	903
C.U. Saint-Cyr-au-Mont-d'Or		191	5 318
C.U. Saint-Didier-au-Mont-d'Or		194	5 967
C.U. Saint-Fons		199	15 735
C.U. Saint-Genis-Laval		204	18 782
C.U. Saint-Genis-les-Ollières		205	4 211
C.U. Saint-Priest		290	41 876
C.U. Saint-Romain-au-Mont-d'Or		233	904
C.U. Saint-Symphorien-d'Ozon		291	5 167
C.U. Sainte-Consoce		190	1 223
C.U. Sainte-Foy-lès-Lyon		202	21 450
C.U. Sathonay-Camp		292	4 673
C.U. Sathonay-Village		293	1 401
C.U. Sérézin-du-Rhône		294	2 257
C.U. Solaize		296	2 008
C.U. Tassin-la-Demi-Lune		244	15 460
C.U. Ternay		297	4 085
C.U. Tour-de-Salvagny (La)		250	3 226
C.U. Vaugneray		255	3 553
C.U. Vaux-en-Velin		256	44 174
C.U. Vénissieux		259	60 444
C.U. Vernaison		260	4 072
C.U. Villeurbanne		266	116 872
C.U. Vourles		268	1 844
V. MORNANT	107	141	3 900
V. PUSIGNAN	101	285	2 720
A. SAINT-GERMAIN-AU-MONT-D'OR	110	2	4 729
C.U. Quincioux		163	2 300
C.U. Saint-Germain-au-Mont-d'Or		207	2 429
A. SAINT-LAURENT-DE-MURE	204	2	9 117
C.U. Saint-Bonnet-de-Mure		267	4 604
C.U. Saint-Laurent-de-Mure		288	4 513
V. SAINT-PIERRE-DE-CHANDIEU	105	289	3 523
V. SAINT-SYMPHORIEN-SUR-COISE	102	238	3 211
A. VIENNE	462	8	43 457
DONT DANS LE DEPARTEMENT		3	3 719
C.U. Saint-Cyr-sur-le-Rhône		193	818
C.U. Saint-Romain-en-Gal		235	1 341
C.U. Sainte-Colombe		189	1 560
DONT PARTIE RURALE		96	84 152
C.R. Aix		004	665
C.R. Ampuis		007	2 051
C.R. Ancy		008	448
C.R. Ardillats (Les)		012	424
C.R. Avezize		014	904
C.R. Azolette		016	74
C.R. Bagnols		017	636
C.R. Beaujeu		018	1 874
C.R. Belmont		020	509
C.R. Bessenay		021	1 611
C.R. Bibost		022	351
C.R. Bois-d'Oingt (Le)		024	1 518
C.R. Breuil (Le)		026	310
C.R. Brussieu		031	641
C.R. Bully		032	1 464
C.R. Chambost-Allières		037	618
C.R. Chambost-Longessaigne		038	632
C.R. Chamelet		039	510
C.R. Chapelle-sur-Coise (La)		042	313
C.R. Chamay		047	775

NOM DE LA ZONE DE PEUPEMENT INDUSTRIEL OU URBAIN, DE L'UNITÉ URBAINE OU DE LA COMMUNE	Code de la ZPIU ou de l'unité urbaine	Code de la commune ou nombre de communes	Population sans doubles comptes en 1990
C.R. Chassagny		048	749
C.R. Chasselay		049	2 002
C.R. Châtillon		050	1 591
C.R. Chaussan		051	625
C.R. Chénelette		054	284
C.R. Chessy		056	1 262
C.R. Chevinay		057	342
C.R. Coise		062	556
C.R. Colombier-Saugnieu		299	1 833
C.R. Courzieu		067	1 013
C.R. Dième		075	83
C.R. Dommartin		076	1 616
C.R. Duerne		078	604
C.R. Échalas		080	1 032
C.R. Fleurieux-sur-l'Arbresle		086	1 840
C.R. Frontenas		090	745
C.R. Grandris		093	1 068
C.R. Haies (Les)		097	594
C.R. Halles (Les)		098	259
C.R. Haute-Rivoire		099	1 100
C.R. Jons		280	1 001
C.R. Lachassagne		106	605
C.R. Lamure-sur-Azergues		107	782
C.R. Légnay		111	337
C.R. Marcy		126	531
C.R. Meaux-la-Montagne		130	166
C.R. Messimy		131	2 017
C.R. Moiré		134	169
C.R. Monsols		135	814
C.R. Montromant		138	319
C.R. Montrotier		139	1 337
C.R. Oingt		146	445
C.R. Orléans		148	1 617
C.R. Poleymieux-au-Mont-d'Or		153	845
C.R. Pollionnay		154	1 262
C.R. Pomeys		155	842
C.R. Poule-les-Écharmeaux		160	838
C.R. Propières		161	404
C.R. Riverie		166	208
C.R. Rontalon		170	717
C.R. Saint-Andéo-le-Château		179	1 158
C.R. Saint-André-la-Côte		180	185
C.R. Saint-Appolinaire		181	101
C.R. Saint-Cyr-le-Chatoux		192	85
C.R. Saint-Didier-sous-Riverie		195	1 018
C.R. Saint-Didier-sur-Beaujeu		196	439
C.R. Saint-Genis-l'Argentière		203	802
C.R. Saint-Jean-de-Touslas		213	549
C.R. Saint-Jean-des-Vignes		212	324
C.R. Saint-Just-d'Avray		217	594
C.R. Saint-Laurent-d'Agnay		219	1 439
C.R. Saint-Laurent-d'Oingt		222	653
C.R. Saint-Laurent-de-Chamousset		220	1 558
C.R. Saint-Laurent-de-Vaux		221	180
C.R. Saint-Martin-en-Haut		227	3 081

69 - RHONE

NOM DE LA ZONE DE PEUPEMENT INDUSTRIEL OU URBAIN, DE L'UNITÉ URBAINE OU DE LA COMMUNE	Code de la ZPIU ou de l'unité urbaine	Code de la commune ou nombre de communes	Population sans doubles comptes en 1990
---	--	---	--

C.R. Saint-Maurice-sur-Dargoire	228		1 916
C.R. Saint-Nizier-d'Azergues	229		580
C.R. Saint-Romain-de-Popey	234		1 010
C.R. Saint-Romain-en-Gier	236		511
C.R. Saint-Sorin	237		532
C.R. Saint-Vérand	239		760
C.R. Sainte-Catherine	184		770
C.R. Sainte-Foy-l'Argentière	201		1 152
C.R. Sarcey	173		690
C.R. Simandres	295		1 044
C.R. Soucieu-en-Jarrest	176		2 654
C.R. Sourcieux-les-Mines	177		1 349
C.R. Souzy	178		615
C.R. Taluyers	241		1 511
C.R. Ternand	245		588
C.R. Thurins	249		2 104
C.R. Toussieu	298		1 651
C.R. Trèves	252		471
C.R. Vernay	261		51
C.R. Villechenève	263		570
C.R. Yzeron	269		675
ROUSSILLON	479	59	78 995
PARTIE URBAINE		16	47 574
PARTIE RURALE		43	31 421
DANS LE DEPARTEMENT		2	3 491
A. ROUSSILLON	456	11	34 130
DONT DANS LE DEPARTEMENT		1	3 093
C.U. Condrieu		064	3 093
C.R. Tupin-et-Semons		253	398
SAINT-CHAMOND	492	21	89 161
PARTIE URBAINE		10	81 795
PARTIE RURALE		11	7 366
DANS LE DEPARTEMENT		1	654
C.R. Longes		119	654
SAINT-ETIENNE	590	115	476 859
PARTIE URBAINE		41	421 272
PARTIE RURALE		74	55 587
DANS LE DEPARTEMENT		1	728
C.R. Grézieu-le-Marché		095	728
TARARE	241	12	18 604
DONT PARTIE URBAINE		3	14 038
A. PONTCHARRA-SUR-TURDINE	103	2	3 318
C.U. Pontcharra-sur-Turdine		157	2 086
C.U. Saint-Forgeux		200	1 232
V. TARARE	301	243	10 720
DONT PARTIE RURALE		9	4 566
C.R. Affoux		001	202
C.R. Dareizé		073	298
C.R. Joux		102	512
C.R. Olmes (Les)		147	648
C.R. Saint-Clément-sur-Valsonne		188	467
C.R. Saint-Loup		223	807
C.R. Saint-Marcel-l'Éclairé		225	471
C.R. Sauvages (Les)		174	561
C.R. Valsonne		254	600

NOM DE LA ZONE DE PEUPEMENT INDUSTRIEL OU URBAIN, DE L'UNITÉ URBAINE OU DE LA COMMUNE	Code de la ZPIU ou de l'unité urbaine	Code de la commune ou nombre de communes	Population sans doubles comptes en 1990
---	--	---	--

VILLEFRANCHE-SUR-SAONE	473	31	74 375
PARTIE URBAINE		11	58 758
PARTIE RURALE		20	15 617
DANS LE DEPARTEMENT		21	61 555
DONT PARTIE URBAINE		8	51 732
V. SAINT-GEORGES-DE-RENEINS	104	206	3 509
A. VILLEFRANCHE-SUR-SAONE	553	10	55 249
DONT DANS LE DEPARTEMENT		7	48 223
C.U. Amas		013	2 783
C.U. Denicé		074	1 121
C.U. Gleizé		092	8 317
C.U. Lièrgues		114	1 189
C.U. Limas		115	3 652
C.U. Pommiers		156	1 619
C.U. Villefranche-sur-Saône		264	29 542
DONT PARTIE RURALE		13	9 823
C.R. Blacé		023	1 093
C.R. Charentay		045	869
C.R. Cogny		061	831
C.R. Jarnioux		101	542
C.R. Lacenas		105	714
C.R. Montmelas-Saint-Sorin		137	369
C.R. Odenas		145	750
C.R. Pouilly-le-Monial		159	654
C.R. Saint-Étienne-des-Oullières		197	1 367
C.R. Saint-Julien		215	641
C.R. Salles-Arbuissonnas-en-Beaujolais		172	507
C.R. Theizé		246	915
C.R. Ville-sur-Jarnioux		265	571

70 - HAUTE-SAONE

NOM DE LA ZONE DE PEUPEMENT INDUSTRIEL OU URBAIN, DE L'UNITÉ URBAINE OU DE LA COMMUNE	Code de la ZPIU ou de l'unité urbaine	Code de la commune ou nombre de communes	Population sans doubles comptes en 1990
---	--	---	--

NOM DE LA ZONE DE PEUPEMENT INDUSTRIEL OU URBAIN, DE L'UNITÉ URBAINE OU DE LA COMMUNE	Code de la ZPIU ou de l'unité urbaine	Code de la commune ou nombre de communes	Population sans doubles comptes en 1990
---	--	---	--

BELFORT	514	82	117 053
PARTIE URBAINE		24	89 541
PARTIE RURALE		58	27 512
DANS LE DEPARTEMENT		11	12 576
DONT PARTIE URBAINE		4	6 976
A. BELFORT	555	17	77 844
DONT DANS LE DEPARTEMENT		1	1 066
C.U. Châlonvillars		117	1 066
A. PLANCHER-LES-MINES	102	2	2 822
C.U. Plancher-Bas		413	1 644
C.U. Plancher-les-Mines		414	1 178
V. RONCHAMP	103	451	3 088
DONT PARTIE RURALE		7	5 600
C.R. Belfahy		061	70
C.R. Champagney		120	3 283
C.R. Échavanne		205	205
C.R. Errevet		215	228
C.R. Frahier-et-Chatebier		248	1 005
C.R. Fresse		256	686
C.R. Mandrevillars		330	123
BESANCON	562	315	239 704
PARTIE URBAINE		18	149 562
PARTIE RURALE		297	90 142
DANS LE DEPARTEMENT		64	15 424
C.R. Aulx-les-Cromary		036	138
C.R. Autoreille		039	250
C.R. Avigney-Virey		045	299
C.R. Bard-les-Pesmes		048	88
C.R. Barre (La)		050	51
C.R. Bay		057	60
C.R. Beaumotte-Aubertans		059	345
C.R. Beaumotte-les-Pin		060	234
C.R. Besnans		065	52
C.R. Bonboillon		075	86
C.R. Bonnevent-Velloreille		076	250
C.R. Boulot		084	388
C.R. Bout		085	348
C.R. Bresilley		092	100
C.R. Brussey		102	189
C.R. Bucey-les-Gy		104	583
C.R. Bussièrès		107	305
C.R. Buthiers		109	241
C.R. Cenans		113	105
C.R. Chambornay-les-Belleaux		118	116
C.R. Chambornay-les-Pin		119	314
C.R. Charcenne		130	267
C.R. Chaumercenne		142	141
C.R. Chaux-la-Lotière		145	260
C.R. Chenevrey-et-Morogne		150	168
C.R. Cirey		154	225
C.R. Cordonnet		174	104
C.R. Courcuire		181	112
C.R. Cromary		189	171
C.R. Cuit		193	123
C.R. Étuz		224	487
C.R. Fondremand		239	153
C.R. Frasne-le-Château		253	218
C.R. Gezier-et-Fontelenay		268	119
C.R. Gy		282	943

C.R. Hugier		286	70
C.R. Hyet		288	78
C.R. Larians-et-Munans		296	206
C.R. Loulans-Verchamp		309	354
C.R. Marnay		334	1 201
C.R. Maussans		335	77
C.R. Montagney		353	383
C.R. Montariot-les-Rioz		355	153
C.R. Montboillon		356	171
C.R. Montbozon		357	450
C.R. Nouvelle-les-Cromary		383	172
C.R. Oiselay-et-Grachaux		393	371
C.R. Ormenans		397	56
C.R. Perrouse		407	154
C.R. Pin		410	504
C.R. Recologne-les-Rioz		441	167
C.R. Rioz		447	883
C.R. Ruhans		456	105
C.R. Sorans-les-Breurey		493	250
C.R. Sornay		494	219
C.R. Thiénans		501	59
C.R. Traitléfontaine		503	94
C.R. Trésilley		507	131
C.R. Tromarey		509	103
C.R. Vandelans		519	111
C.R. Vellefrey-et-Vellefrange		533	60
C.R. Venère		542	127
C.R. Voray-sur-l'Ognon		575	553
C.R. Vregille		578	149
DIJON	579	329	369 386
PARTIE URBAINE		35	273 000
PARTIE RURALE		294	96 386
DANS LE DEPARTEMENT		1	100
C.R. Lœuilley		305	100
EPINAL	519	123	122 240
PARTIE URBAINE		23	84 731
PARTIE RURALE		100	37 509
DANS LE DEPARTEMENT		1	107
C.R. Ambiéville		013	107
GRAY	317	63	27 905
A. GRAY	302	5	12 017
C.U. Ancier		018	490
C.U. Arc-les-Gray		026	3 121
C.U. Gray		279	6 916
C.U. Gray-la-Ville		280	1 064
C.U. Velet		529	426
DONT PARTIE RURALE		58	15 888
C.R. Achey		003	63
C.R. Angirey		022	132
C.R. Apremont		024	362
C.R. Arsans		030	53
C.R. Autet		037	301
C.R. Autrey-les-Gray		041	505
C.R. Auvet-et-la-Chapelotte		043	240
C.R. Bastrans		054	189
C.R. Beaujeu-Saint-Vallier-Pierrejux-et-Quitteur		058	732
C.R. Bouhans-et-Feurg		080	245

70 - HAUTE-SAONE

NOM DE LA ZONE DE PEUPEMENT INDUSTRIEL OU URBAIN, DE L'UNITÉ URBAINE OU DE LA COMMUNE	Code de la ZPIU ou de l'unité urbaine	Code de la commune ou nombre de communes	Population sans doubles comptes en 1990
---	--	---	--

C.R. Brotte-lès-Ray	099		84
C.R. Broye-Aubigny-Montsaugny	101		469
C.R. Broye-lès-Loups-et-Verfontaine	100		72
C.R. Champlitte	122	1906	
C.R. Champtonnay	124		80
C.R. Champvans	125		239
C.R. Chargey-lès-Gray	132		604
C.R. Chevigney	151		39
C.R. Choye	152		352
C.R. Cresancey	185		178
C.R. Dampierre-sur-Salon	198	1227	
C.R. Delain	201		193
C.R. Dénévre	204		132
C.R. Esmoulin	218		130
C.R. Essertenne-et-Cecay	220		314
C.R. Francourt	251		112
C.R. Germigney	265		152
C.R. Grande-Résie (La)	443		92
C.R. Igny	289		151
C.R. Lavoncourt	299		269
C.R. Lieucourt	302		47
C.R. Malans	327		125
C.R. Mantoche	331		517
C.R. Membrey	340		232
C.R. Mercy-sur-Saône	342		110
C.R. Mont-Saint-Léger	369		73
C.R. Montot	368		105
C.R. Montureux-et-Prantigny	371		203
C.R. Nantilly	376		456
C.R. Noiron	389		65
C.R. Oyrrières	402		401
C.R. Pesmes	408	1006	
C.R. Poyans	422		123
C.R. Renaucourt	442		114
C.R. Rigny	446		529
C.R. Saint-Broing	461		166
C.R. Saint-Loup-Nantouard	466		124
C.R. Sauvigney-lès-Gray	479		82
C.R. Sauvigney-lès-Pesmes	480		134
C.R. Savoyeux	481		230
C.R. Theuley	499		88
C.R. Tremblois (Le)	505		142
C.R. Vadans	510		92
C.R. Vaite	511		214
C.R. Valay	514		436
C.R. Vars	523		179
C.R. Vereux	546		205
C.R. Volon	574		73

NOM DE LA ZONE DE PEUPEMENT INDUSTRIEL OU URBAIN, DE L'UNITÉ URBAINE OU DE LA COMMUNE	Code de la ZPIU ou de l'unité urbaine	Code de la commune ou nombre de communes	Population sans doubles comptes en 1990
---	--	---	--

LURE	275	31	22 008
DONT PARTIE URBAINE		6	14 220
A LURE	301	3	11 062
C.U. Lure		310	8 843
C.U. Magny-Vernois		321	1 043
C.U. Roye		455	1 176
A MELISEY	104	3	3 158
C.U. Malbouhans		328	356
C.U. Mélisey		339	1 805
C.U. Saint-Barthélemy		459	997
DONT PARTIE RURALE		25	7 788
C.R. Adolans		004	270
C.R. Amblans-et-Velotte		014	281
C.R. Aynans (Les)		046	303
C.R. Belmont		062	123
C.R. Belonchamp		063	238
C.R. Bouhans-lès-Lure		081	201
C.R. Côte (La)		178	468
C.R. Écromagny		210	158
C.R. Francheville		250	296
C.R. Froideterre		259	278
C.R. Genevreuille		262	175
C.R. Lantenot		294	293
C.R. Lanterne-et-les-Armons (La)		295	168
C.R. Linxert		304	140
C.R. Magnivray		314	153
C.R. Miellin		345	82
C.R. Montessaux		361	116
C.R. Neuville-lès-Lure (La)		385	254
C.R. Rignovelle		445	96
C.R. Saint-Germain		464	1 166
C.R. Servance		489	1 099
C.R. Ternuay-Melay-et-Saint-Hilaire		498	502
C.R. Val-de-Gouhenans (Le)		515	29
C.R. Vouhenans		577	355
C.R. Vy-lès-Lure		581	544
LUXEUIL-LES-BAINS	303	35	25 947
DONT PARTIE URBAINE		4	17 017
V. FOUGEROLLES	105	245	4 167
A LUXEUIL-LES-BAINS	303	3	12 850
C.U. Froideconche		258	2 013
C.U. Luxeuil-les-Bains		311	8 790
C.U. Saint-Sauveur		473	2 047
DONT PARTIE RURALE		31	8 930
C.R. Abelcourt		001	253
C.R. Ailloncourt		007	225
C.R. Amage		011	242
C.R. Amont-et-Effrenoy		016	229
C.R. Baudoncourt		055	532
C.R. Betoncourt-lès-Brotte		067	48
C.R. Breuches		093	859
C.R. Breuchotte		094	335
C.R. Brotte-lès-Luxeuil		098	208
C.R. Bruyère (La)		103	205
C.R. Chapelle-lès-Luxeuil (La)		128	426
C.R. Citers		155	712
C.R. Corbière (La)		172	95
C.R. Corravillers		176	233
C.R. Dambenoit-lès-Colombe		195	216

70 - HAUTE-SAONE

NOM DE LA ZONE DE PEUPLEMENT INDUSTRIEL OU URBAIN, DE L'UNITÉ URBAINE OU DE LA COMMUNE	Code de la ZPIU ou de l'unité urbaine	Code de la commune ou nombre de communes	Population sans doubles comptes en 1990
--	--	---	--

C.R. Éhuns		213	185
C.R. Esboz-Brest		216	388
C.R. Faucogné-et-la-Mer		227	686
C.R. Fessey (Les)		233	96
C.R. Longine (La)		308	340
C.R. Ormoiche		398	88
C.R. Proiselière-et-Langle (La)		425	133
C.R. Quers		432	299
C.R. Raddon-et-Chapendu		435	791
C.R. Rosière (La)		453	86
C.R. Saint-Valbert		475	210
C.R. Sainte-Marie-en-Chanois		469	225
C.R. Sainte-Marie-en-Chaux		470	121
C.R. Velorcey		541	114
C.R. Villers-lès-Luxeuil		564	240
C.R. Voivre (La)		573	130
MONTBELIARD-HERICOURT	556	215	209 221
PARTIE URBAINE		34	152 550
PARTIE RURALE		181	56 671
DANS LE DEPARTEMENT		57	27 044
V. HERICOURT	202	285	9 742
DONT PARTIE RURALE		56	17 302
C.R. Aillevans		005	140
C.R. Andornay		021	103
C.R. Arpenans		029	186
C.R. Athesans-Étroitefontaine		031	584
C.R. Belverne		064	128
C.R. Beveuge		072	114
C.R. Breuvillers		096	581
C.R. Chagey		116	621
C.R. Champéy		121	785
C.R. Chavanne		147	191
C.R. Chenebier		149	641
C.R. Clairegoutte		157	384
C.R. Coisevaux		160	211
C.R. Courchaton		180	504
C.R. Courmont		182	91
C.R. Couthenans		184	710
C.R. Crevans-et-la-Chapelle-lès-Granges		187	257
C.R. Échenans-sous-Mont-Vaudois		206	412
C.R. Étobon		221	218
C.R. Fallon		226	340
C.R. Faymont		229	243
C.R. Frédéric-Fontaine		254	190
C.R. Frotey-lès-Lure		260	504
C.R. Georfans		264	72
C.R. Gouhenans		271	362
C.R. Grammont		273	74
C.R. Granges-la-Ville		276	188
C.R. Granges-le-Bourg		277	306
C.R. Lomont		306	383
C.R. Longevelle		307	115
C.R. Luze		312	596
C.R. Lyoffans		313	334
C.R. Magny (Les)		317	125
C.R. Magny-Danigon		318	344
C.R. Magny-Jobert		319	87

NOM DE LA ZONE DE PEUPLEMENT INDUSTRIEL OU URBAIN, DE L'UNITÉ URBAINE OU DE LA COMMUNE	Code de la ZPIU ou de l'unité urbaine	Code de la commune ou nombre de communes	Population sans doubles comptes en 1990
--	--	---	--

C.R. Mélecey		336	189
C.R. Mignavillers		347	344
C.R. Mofians-et-Vacheresse		348	549
C.R. Moimay		349	195
C.R. Palante		403	164
C.R. Saint-Ferjeux		462	98
C.R. Saint-Sulpice		474	108
C.R. Saulnot		477	704
C.R. Secenans		484	151
C.R. Senargent-Mignafans		487	274
C.R. Tavey		497	337
C.R. Trémoins		506	311
C.R. Vellechevreux-et-Courbenans		530	187
C.R. Vergenne (La)		544	94
C.R. Verians		547	118
C.R. Villafans		552	149
C.R. Villargent		553	96
C.R. Villers-la-Ville		562	134
C.R. Villers-sur-Saulnot		567	116
C.R. Villersxéel		561	1 460
C.R. Vyans-le-Vai		579	400
SAINT-LOUP-SUR-SEMOUSE	167	22	13 732
PARTIE URBAINE		2	5 117
PARTIE RURALE		20	8 615
DANS LE DEPARTEMENT		21	13 098
A. SAINT-LOUP-SUR-SEMOUSE	201	2	5 117
C.U. Magnoncourt		315	440
C.U. Saint-Loup-sur-Semouse		467	4 677
DONT PARTIE RURALE		19	7 981
C.R. Aillevillers-et-Lyaumont		006	1 883
C.R. Ainvelle		008	206
C.R. Bassigny		052	120
C.R. Betoncourt-Saint-Pancras		069	50
C.R. Bouligney		083	481
C.R. Briaucourt		097	256
C.R. Cortlans-sur-Lanterne		168	710
C.R. Corbenay		171	1 377
C.R. Cuve		194	118
C.R. Dampierre-lès-Cortlans		196	252
C.R. Dampvalley-Saint-Pancras		200	29
C.R. Fleurey-lès-Saint-Loup		238	154
C.R. Fontaine-lès-Luxeuil		240	1 462
C.R. Francaumont		249	100
C.R. Hautevelle		284	251
C.R. Jasney		290	222
C.R. Pisseure (La)		411	36
C.R. Plainemont		412	61
C.R. Vaivre (La)		512	213
THILLOT (LE)	176	8	14 340
PARTIE URBAINE		7	13 875
PARTIE RURALE		1	465
DANS LE DEPARTEMENT		1	465
C.R. Haut-du-Them-Château-Lambert		283	465

70 - HAUTE-SAONE

NOM DE LA ZONE DE PEUPEMENT INDUSTRIEL OU URBAIN, DE L'UNITÉ URBAINE OU DE LA COMMUNE	Code de la ZPIU ou de l'unité urbaine	Code de la commune ou nombre de communes	Population sans doubles comptes en 1990
---	--	---	--

VESOUL	476	181	76 594
PARTIE URBAINE		8	31 256
PARTIE RURALE		173	45 338
DANS LE DEPARTEMENT		180	76 569
DONT PARTIE URBAINE		8	31 256
V. PORT-SUR-SAONE	101	421	2 521
A. VESOUL	401	7	28 735
C.U. Échenoz-la-Méline		207	2 445
C.U. Frotey-lès-Vesoul		261	1 455
C.U. Navenne		378	1 629
C.U. Noidans-lès-Vesoul		388	1 999
C.U. Quincey		433	1 124
C.U. Vaivre-et-Montoille		513	2 469
C.U. Vesoul		550	17 614
DONT PARTIE RURALE		172	45 313
C.R. Aboncourt-Gesincourt		002	215
C.R. Aisey-et-Richecourt		009	125
C.R. Alaincourt		010	85
C.R. Amance		012	755
C.R. Amoncourt		015	321
C.R. Anchenoncourt-et-Chazel		017	254
C.R. Andelarre		019	136
C.R. Andelarrot		020	173
C.R. Arbecy		025	226
C.R. Aroz		028	158
C.R. Authoison		038	227
C.R. Autrey-le-Vay		042	69
C.R. Autrey-lès-Cerre		040	155
C.R. Auxon		044	369
C.R. Baignes		047	112
C.R. Barges		049	81
C.R. Basse-Vaivre (La)		051	52
C.R. Bâties (Les)		053	65
C.R. Baulay		056	338
C.R. Betaucourt		066	178
C.R. Bithaine-et-le-Val		073	15
C.R. Blondelontaine		074	254
C.R. Borey		077	202
C.R. Bougnon		079	385
C.R. Bourbévelle		086	97
C.R. Bourguignon-lès-la-Charité		088	114
C.R. Boursières		090	68
C.R. Breurey-lès-Faverney		095	510
C.R. Buçey-lès-Traves		105	101
C.R. Buffignécourt		106	153
C.R. Calmoutier		111	215
C.R. Cemboing		112	242
C.R. Cendrecourt		114	214
C.R. Cerre-lès-Noroy		115	177
C.R. Chargey-lès-Port		133	198
C.R. Chariez		134	172
C.R. Charmoille		136	383
C.R. Chassey-lès-Montbozon		137	217
C.R. Chassey-lès-Scey		138	98
C.R. Châteney		140	46
C.R. Châtenois		141	108
C.R. Chau-lès-Port		146	119
C.R. Chamilly		148	80
C.R. Clans		158	120
C.R. Colombe-lès-Vesoul		162	354

NOM DE LA ZONE DE PEUPEMENT INDUSTRIEL OU URBAIN, DE L'UNITÉ URBAINE OU DE LA COMMUNE	Code de la ZPIU ou de l'unité urbaine	Code de la commune ou nombre de communes	Population sans doubles comptes en 1990
---	--	---	--

C.R. Colombier		163	384
C.R. Colombotte		164	49
C.R. Combeaufontaine		165	446
C.R. Comberjon		166	175
C.R. Conflandey		167	402
C.R. Contracourt		169	147
C.R. Contrégglise		170	121
C.R. Corre		177	684
C.R. Coulevon		179	216
C.R. Creveney		188	66
C.R. Cubry-lès-Faverney		190	131
C.R. Dampierre-sur-Linotte		197	697
C.R. Dampvalley-lès-Colombe		199	131
C.R. Demangeville		202	423
C.R. Demie (La)		203	89
C.R. Échenoz-le-Sec		208	263
C.R. Équevilley		214	117
C.R. Esprels		219	631
C.R. Faverney		228	1 112
C.R. Ferrières-lès-Scey		232	142
C.R. Filain		234	207
C.R. Flagy		235	166
C.R. Fleurey-lès-Faverney		236	411
C.R. Fontenois-lès-Montbozon		243	273
C.R. Fouchécourt		244	115
C.R. Fresne-Saint-Mamès		255	475
C.R. Fretigney-et-Velloiselle		257	577
C.R. Genevrey		263	197
C.R. Gevigney-et-Mercey		267	463
C.R. Girefontaine		269	46
C.R. Gourgeon		272	163
C.R. Grandecourt		274	39
C.R. Grandvelle-et-le-Perrenot		275	216
C.R. Grattery		278	160
C.R. Greucourt		281	94
C.R. Hurecourt		287	52
C.R. Jonvelle		291	139
C.R. Jussey		292	1 871
C.R. Lambrey		293	70
C.R. Lieffrans		301	35
C.R. Magnoray (Le)		316	94
C.R. Magny-lès-Jussey		320	138
C.R. Mailleurcourt-Charette		322	272
C.R. Mailley-et-Chazelot		324	505
C.R. Maizières		325	257
C.R. Malachère (La)		326	171
C.R. Melin		337	77
C.R. Melincourt		338	233
C.R. Menoux		341	208
C.R. Mersuay		343	242
C.R. Meurcourt		344	278
C.R. Mollans		351	233
C.R. Mont-le-Vernois		367	127
C.R. Montcey		358	212
C.R. Montcourt		359	86

70 - HAUTE-SAONE

NOM DE LA ZONE DE PEUPLEMENT INDUSTRIEL OU URBAIN, DE L'UNITÉ URBAINE OU DE LA COMMUNE	Code de la ZPIU ou de l'unité urbaine	Code de la commune ou nombre de communes	Population sans doubles comptes en 1990
--	--	---	--

C.R. Montdoré		360	92
C.R. Montigny-lès-Vesoul		363	496
C.R. Montureux-lès-Baulay		372	161
C.R. Neurey-en-Vaux		380	153
C.R. Neurey-lès-la-Demie		381	352
C.R. Neuvelle-lès-la-Charité		384	199
C.R. Neuvelle-lès-Scey (La)		386	131
C.R. Noidans-le-Ferroux		387	593
C.R. Noroy-le-Bourg		390	506
C.R. Ormoiy		399	188
C.R. Ovanches		401	114
C.R. Passavant-la-Rochère		404	874
C.R. Pennesières		405	150
C.R. Polaincourt-et-Clairefontaine		415	1 187
C.R. Pomoy		416	152
C.R. Pont-de-Planches (Le)		418	132
C.R. Pont-du-Bois		419	129
C.R. Pontcey		417	302
C.R. Provenchère		426	216
C.R. Purgerot		427	373
C.R. Pusey		428	912
C.R. Pusy-et-Épenoux		429	522
C.R. Quenoche		431	125
C.R. Raincourt		436	124
C.R. Ranzevelle		437	21
C.R. Ray-sur-Saône		438	201
C.R. Raze		439	351
C.R. Rosey		452	216
C.R. Rosières-sur-Mance		454	92
C.R. Rupt-sur-Saône		457	138
C.R. Saint-Gand		463	72
C.R. Saint-Remy		472	1 356
C.R. Saponcourt		476	73
C.R. Saulx		478	686
C.R. Scey-sur-Saône-et-Saint-Abin		482	1 541
C.R. Scye		483	120
C.R. Selles		485	299
C.R. Senoncourt		488	239
C.R. Servigney		490	101
C.R. Seveux		491	514
C.R. Soing-Cubry-Charentenay		492	477
C.R. Tartécourt		496	28
C.R. Thieffrans		500	172
C.R. Traves		504	367
C.R. Val-Saint-Éloi (Le)		518	111
C.R. Valleriois-le-Bois		516	252
C.R. Valleriois-Lorioz		517	205
C.R. Varogne		522	131
C.R. Vauchoux		524	108
C.R. Vauconcourt-Nervezain		525	225
C.R. Vauvillers		526	752
C.R. Velle-le-Châtel		536	141
C.R. Vellefaux		532	487
C.R. Vellefrie		534	95
C.R. Velleguindry-et-Livrecey		535	125

NOM DE LA ZONE DE PEUPLEMENT INDUSTRIEL OU URBAIN, DE L'UNITÉ URBAINE OU DE LA COMMUNE	Code de la ZPIU ou de l'unité urbaine	Code de la commune ou nombre de communes	Population sans doubles comptes en 1990
--	--	---	--

C.R. Vellemirfroy		537	247
C.R. Velleuxon-Queutrey-et-Vaudey		539	519
C.R. Venisey		545	130
C.R. Vermois-sur-Mance		548	180
C.R. Vermotte (La)		549	62
C.R. Vezet		551	138
C.R. Villars-le-Pautel		554	178
C.R. Villedieu-en-Fontenette (La)		555	177
C.R. Villeneuve-Bellenoye-et-la-Maize (La)		558	162
C.R. Villeparois		559	152
C.R. Villers-le-Sec		563	456
C.R. Villers-sur-Port		566	156
C.R. Vilory		569	89
C.R. Vitrey-sur-Mance		572	343
C.R. Vouécourt		576	171
C.R. Vy-le-Ferroux		580	140
C.R. Vy-lès-Filain		583	70

71 - SAONE-ET-LOIRE

NOM DE LA ZONE DE PEUPEMENT INDUSTRIEL OU URBAIN, DE L'UNITÉ URBAINE OU DE LA COMMUNE	Code de la ZPIU ou de l'unité urbaine	Code de la commune ou nombre de communes	Population sans doubles comptes en 1990
---	--	---	--

AUTUN	356	35	33 490
PARTIE URBAINE		2	20 475
PARTIE RURALE		33	13 015
DANS LE DEPARTEMENT		28	32 309
DONT PARTIE URBAINE		2	20 475
V. AUTUN	302	014	17 906
V. EPINAC	106	190	2 569
DONT PARTIE RURALE		26	11 834
C.R. Anost		009	746
C.R. Auyx		015	1 037
C.R. Barnay		020	126
C.R. Brion		062	359
C.R. Celle-en-Morvan (La)		509	517
C.R. Chissey-en-Morvan		129	343
C.R. Collonge-la-Madeleine		140	69
C.R. Cordesse		144	150
C.R. Curgy		162	1 040
C.R. Cussy-en-Morvan		165	509
C.R. Dracy-Saint-Loup		184	663
C.R. Grande-Verrière (La)		223	582
C.R. Igornay		237	540
C.R. Laizy		251	635
C.R. Lucenay-l'Évêque		266	410
C.R. Monthelon		313	257
C.R. Petite-Verrière (La)		349	64
C.R. Reclesne		368	272
C.R. Roussillon-en-Morvan		376	337
C.R. Saint-Forgeot		414	508
C.R. Saint-Léger-du-Bois		438	563
C.R. Saint-Léger-sous-Beuvray		440	540
C.R. Saissy		493	305
C.R. Sommant		527	174
C.R. Sully		530	579
C.R. Tavernay		535	509
BEAUNE	386	41	39 954
PARTIE URBAINE		1	21 289
PARTIE RURALE		40	18 665
DANS LE DEPARTEMENT		2	1 067
C.R. Géanges		211	359
C.R. Saint-Loup-de-la-Salle		443	708
BOURBON-LANCY	236	15	18 329
PARTIE URBAINE		2	9 985
PARTIE RURALE		13	8 344
DANS LE DEPARTEMENT		8	8 844
V. BOURBON-LANCY	201	047	6 178
DONT PARTIE RURALE		7	2 666
C.R. Chalmoux		075	789
C.R. Gilly-sur-Loire		220	546
C.R. Lesme		255	169
C.R. Mont		301	189
C.R. Perrigny-sur-Loire		348	153
C.R. Saint-Aubin-sur-Loire		389	331
C.R. Vitry-sur-Loire		589	489

NOM DE LA ZONE DE PEUPEMENT INDUSTRIEL OU URBAIN, DE L'UNITÉ URBAINE OU DE LA COMMUNE	Code de la ZPIU ou de l'unité urbaine	Code de la commune ou nombre de communes	Population sans doubles comptes en 1990
---	--	---	--

CHALON-SUR-SAONE-CHAGNY	536	146	155 750
PARTIE URBAINE		18	94 534
PARTIE RURALE		128	61 216
DANS LE DEPARTEMENT		142	153 204
DONT PARTIE URBAINE		17	93 596
A. CHAGNY	260	2	6 284
DONT DANS LE DEPARTEMENT		1	5 346
C.U. Chagny		073	5 346
A. CHALON-SUR-SAONE	501	11	77 764
C.U. Chalon-sur-Saône		076	54 575
C.U. Champforgeuil		081	2 131
C.U. Châtenoy-en-Bresse		117	686
C.U. Châtenoy-le-Royal		118	5 689
C.U. Crissey		154	1 514
C.U. Fragnes		204	740
C.U. Loyère (La)		265	266
C.U. Lux		269	1 619
C.U. Oslon		333	799
C.U. Saint-Marcel		445	4 118
C.U. Saint-Rémy		475	5 627
V. GIVRY	110	221	3 340
V. JOUROUX-SUR-SAONE	103	336	2 294
V. SENNECEY-LE-GRAND	105	512	2 568
A. VARENNES-LE-GRAND	102	2	2 284
C.U. Saint-Loup-de-Varennes		444	986
C.U. Varennes-le-Grand		555	1 298
DONT PARTIE RURALE		125	59 608
C.R. Abergement-Sainte-Colombe (L.)		002	876
C.R. Allerey-sur-Saône		003	592
C.R. Allériot		004	737
C.R. Aluze		005	199
C.R. Banzey		019	139
C.R. Baudrières		023	792
C.R. Beaumont-sur-Grosne		026	257
C.R. Bey		033	554
C.R. Bissey-sous-Cruchaud		034	279
C.R. Bissy-sous-Uxelles		036	62
C.R. Bordes (Les)		043	93
C.R. Bouzeron		051	164
C.R. Bragny-sur-Saône		054	467
C.R. Bresse-sur-Grosne		058	175
C.R. Burmand		067	115
C.R. Buxy		070	1 998
C.R. Cersot		072	102
C.R. Chamilly		078	127
C.R. Champagne-sous-Uxelles		080	60
C.R. Change		085	204
C.R. Chapelle-de-Bragny (La)		089	203
C.R. Charmée (La)		102	604
C.R. Charnay-lès-Chalon		104	173
C.R. Charrecey		107	285
C.R. Chassey-le-Camp		109	257
C.R. Chaudenay		119	802
C.R. Cheilly-lès-Maranges		122	394
C.R. Chenôves		124	194
C.R. Ciel		131	581
C.R. Collonge-en-Charollais		139	134
C.R. Créot		151	55
C.R. Cully-les-Roches		159	173
C.R. Curtil-sous-Burmand		164	130
C.R. Dameray		167	432
C.R. Demigny		170	1 473

71 - SAONE-ET-LOIRE

NOM DE LA ZONE DE PEUPEMENT INDUSTRIEL OU URBAIN, DE L'UNITÉ URBAINE OU DE LA COMMUNE	Code de la ZPIU ou de l'unité urbaine	Code de la commune ou nombre de communes	Population sans doubles comptes en 1990
---	--	---	--

C.R. Dennevy		171	282
C.R. Dracy-le-Fort		182	1 103
C.R. Écuellès		186	166
C.R. Épervans		189	1 310
C.R. Étrigny		193	352
C.R. Farges-lès-Chalon		194	531
C.R. Fleury		201	207
C.R. Fontaines		202	1 839
C.R. Frontenard		208	220
C.R. Genouilly		214	422
C.R. Gergy		215	2 017
C.R. Germagny		216	166
C.R. Gigny-sur-Saône		219	401
C.R. Granges		225	313
C.R. Guerfand		228	118
C.R. Jambles		241	432
C.R. Jarcy		242	424
C.R. Jugy		245	267
C.R. Jully-lès-Buxy		247	283
C.R. Laives		249	771
C.R. Lalheue		252	261
C.R. Lans		253	746
C.R. Lessard-en-Bresse		256	392
C.R. Lessard-le-National		257	483
C.R. Malay		272	200
C.R. Marnay		283	471
C.R. Mellecey		292	1 102
C.R. Mercurey		294	1 276
C.R. Mervans		295	1 231
C.R. Messey-sur-Grosne		296	574
C.R. Montagny-lès-Buxy		302	221
C.R. Montceaux-Ragny		308	41
C.R. Montcoy		312	182
C.R. Moroges		324	469
C.R. Nanton		328	460
C.R. Ormes		332	413
C.R. Paris-l'Hôpital		343	227
C.R. Portoux		355	150
C.R. Racineuse (La)		364	127
C.R. Remigny		369	407
C.R. Rosey		374	173
C.R. Rully		378	1 635
C.R. Saint-Ambreuil		384	415
C.R. Saint-André-en-Bresse		386	107
C.R. Saint-Boil		392	377
C.R. Saint-Bonnet-en-Bresse		396	430
C.R. Saint-Christophe-en-Bresse		398	797
C.R. Saint-Cyr		402	519
C.R. Saint-Denis-de-Vaux		403	204
C.R. Saint-Désert		404	805
C.R. Saint-Didier-en-Bresse		405	158
C.R. Saint-Étienne-en-Bresse		410	721
C.R. Saint-Gengoux-le-National		417	1 013
C.R. Saint-Germain-du-Bois		419	1 856
C.R. Saint-Germain-du-Plain		420	1 698

NOM DE LA ZONE DE PEUPEMENT INDUSTRIEL OU URBAIN, DE L'UNITÉ URBAINE OU DE LA COMMUNE	Code de la ZPIU ou de l'unité urbaine	Code de la commune ou nombre de communes	Population sans doubles comptes en 1990
---	--	---	--

C.R. Saint-Germain-lès-Buxy		422	180
C.R. Saint-Gervais-en-Vallière		423	269
C.R. Saint-Gilles		425	284
C.R. Saint-Jean-de-Trézy		431	281
C.R. Saint-Jean-de-Vaux		430	314
C.R. Saint-Léger-sur-Dheune		442	1 424
C.R. Saint-Mard-de-Vaux		447	256
C.R. Saint-Martin-du-Tartre		455	135
C.R. Saint-Martin-en-Bresse		456	1 603
C.R. Saint-Martin-sous-Montaigu		459	402
C.R. Saint-Maurice-des-Champs		461	66
C.R. Saint-Maurice-en-Rivière		462	431
C.R. Saint-Maurice-lès-Couches		464	178
C.R. Saint-Semin-du-Plain		480	539
C.R. Saint-Vallerin		485	233
C.R. Saint-Vincent-en-Bresse		489	420
C.R. Saint-Ythaire		492	145
C.R. Sainte-Hélène		426	289
C.R. Santilly		498	109
C.R. Sassangy		501	116
C.R. Sassenay		502	1 263
C.R. Saulès		503	109
C.R. Saunières		504	105
C.R. Savigny-sur-Grosne		507	169
C.R. Sercy		515	69
C.R. Serresse		517	156
C.R. Serrigny-en-Bresse		519	114
C.R. Sevrey		520	1 096
C.R. Toutenant		544	152
C.R. Tronchy		548	205
C.R. Vaux-en-Pré		563	64
C.R. Verdun-sur-le-Doubs		566	1 065
C.R. Verjux		570	476
C.R. Villegaudin		577	113
C.R. Virey-le-Grand		585	931
CHARLIEU-CHAUFFAILLES	290	24	23 697
PARTIE URBAINE		5	13 921
PARTIE RURALE		19	9 776
DANS LE DEPARTEMENT		11	8 859
V. CHAUFFAILLES	112	120	4 485
DONT PARTIE RURALE		10	4 374
C.R. Chassigny-sous-Dun		110	567
C.R. Châteauneuf		113	110
C.R. Coublanc		148	882
C.R. Fleury-la-Montagne		200	587
C.R. Mussy-sous-Dun		327	297
C.R. Saint-Edmond		408	293
C.R. Saint-Igny-de-Roche		428	559
C.R. Saint-Martin-de-Luxy		451	95
C.R. Saint-Maurice-lès-Châteauneuf		463	527
C.R. Tancon		533	457
CHAROLLES	051	4	4 248
V. CHAROLLES	109	106	3 048
DONT PARTIE RURALE		3	1 200
C.R. Vaudebarrier		582	226
C.R. Vendennes-lès-Charolles		564	750
C.R. Viry		586	224

71 - SAONE-ET-LOIRE

NOM DE LA ZONE DE PEUPLEMENT INDUSTRIEL OU URBAIN, DE L'UNITÉ URBAINE OU DE LA COMMUNE	Code de la ZPIU ou de l'unité urbaine	Code de la commune ou nombre de communes	Population sans doubles comptes en 1990
--	--	---	--

CLAYETTE (LA)	082	11	6 278
A. CLAYETTE (LA)	107	2	2 948
C.U. Baudemont		022	641
C.U. Clayette (La)		133	2 307
DONT PARTIE RURALE		9	3 330
C.R. Amanzé		006	198
C.R. Chapelle-sous-Dun (La)		095	506
C.R. Curbigny		160	339
C.R. Dyo		185	338
C.R. Saint-Germain-en-Brionnais		421	163
C.R. Saint-Laurent-en-Brionnais		437	391
C.R. Saint-Symphorien-des-Bois		483	414
C.R. Vareilles		553	244
C.R. Varennes-sous-Dun		559	737
CLUNY	116	22	9 342
V. CLUNY	111	137	4 430
DONT PARTIE RURALE		21	4 912
C.R. Ameugny		007	143
C.R. Bergesserin		030	319
C.R. Bourgvilain		050	276
C.R. Château		112	157
C.R. Chissey-lès-Mâcon		130	222
C.R. Cormatin		145	468
C.R. Cortambert		146	180
C.R. Cortevaix		147	202
C.R. Curtil-sous-Buffières		163	73
C.R. Donzy-le-Pentuis		181	129
C.R. Flagy		199	126
C.R. Jalogny		240	270
C.R. Lournand		264	301
C.R. Massilly		287	434
C.R. Mazille		290	359
C.R. Passy		344	68
C.R. Saily		381	80
C.R. Sainte-Cécile		397	209
C.R. Salornay-sur-Guye		495	663
C.R. Sigy-le-Châtel		521	115
C.R. Taizé		532	118
CREUSOT (LE)	447	30	63 446
DONT PARTIE URBAINE		8	48 845
A. CREUSOT (LE)	401	5	40 903
C.U. Breuil (Le)		059	3 741
C.U. Creusot (Le)		153	28 909
C.U. Montcanis		309	2 339
C.U. Saint-Sernin-du-Bois		479	1 855
C.U. Torcy		540	4 059
A. MONTCHANIN	203	3	7 942
C.U. Montchanin		310	5 960
C.U. Saint-Eusèbe		412	1 032
C.U. Saint-Laurent-d'Andenay		436	950
DONT PARTIE RURALE		22	14 601
C.R. Antully		010	877
C.R. Bizots (Les)		038	472
C.R. Broye		063	718
C.R. Chapelle-sous-Uchon (La)		096	195
C.R. Couches		149	1 457
C.R. Dracy-lès-Couches		183	184
C.R. Écuisses		187	1 764
C.R. Essertenne		191	476
C.R. Étang-sur-Arroux		192	1 835
C.R. Marcilly-lès-Buxy		277	475

NOM DE LA ZONE DE PEUPLEMENT INDUSTRIEL OU URBAIN, DE L'UNITÉ URBAINE OU DE LA COMMUNE	Code de la ZPIU ou de l'unité urbaine	Code de la commune ou nombre de communes	Population sans doubles comptes en 1990
--	--	---	--

C.R. Marmagne		282	1 339
C.R. Mesvres		297	836
C.R. Perreuil		347	432
C.R. Puley (Le)		363	103
C.R. Saint-Bérain-sur-Dheune		391	446
C.R. Saint-Émiland		409	299
C.R. Saint-Firmin		413	778
C.R. Saint-Julien-sur-Dheune		435	184
C.R. Saint-Pierre-de-Varenes		468	830
C.R. Saint-Privé		471	72
C.R. Saint-Symphorien-de-Marmagne		482	774
C.R. Uchon		551	55
DIGOIN	183	6	14 559
PARTIE URBAINE		3	12 313
PARTIE RURALE		3	2 246
DANS LE DEPARTEMENT		3	11 928
A. DIGOIN	357	3	12 313
DONT DANS LE DEPARTEMENT		1	10 032
C.U. Digoin		176	10 032
DONT PARTIE RURALE		2	1 896
C.R. Motte-Saint-Jean (La)		325	1 236
C.R. Saint-Agnan		382	660
DIJON	579	329	369 386
PARTIE URBAINE		35	273 000
PARTIE RURALE		294	96 386
DANS LE DEPARTEMENT		3	651
C.R. Clux		138	92
C.R. Navilly		329	360
C.R. Villeneuve (La)		578	199
DOLE	456	91	67 844
PARTIE URBAINE		10	39 590
PARTIE RURALE		81	28 254
DANS LE DEPARTEMENT		1	175
C.R. Pourlans		357	175
GUEUGNON	207	11	16 211
V. GUEUGNON	204	230	9 697
DONT PARTIE RURALE		10	6 514
C.R. Chassy		111	340
C.R. Clessy		136	281
C.R. Curdin		161	305
C.R. Marly-sur-Arroux		281	380
C.R. Neuvy-Grandchamp		330	1 008
C.R. Oudry		334	386
C.R. Rigny-sur-Arroux		370	667
C.R. Toulon-sur-Arroux		542	1 867
C.R. Uxeau		552	686
C.R. Vendennes-sur-Arroux		565	594
LONS-LE-SAUNIER	444	124	61 668
PARTIE URBAINE		6	25 410
PARTIE RURALE		118	36 258
DANS LE DEPARTEMENT		6	2 984
C.R. Beaurepaire-en-Bresse		027	502
C.R. Fay (Le)		196	552
C.R. Flacey-en-Bresse		198	351
C.R. Saillenard		380	546
C.R. Savigny-en-Revermont		506	957
C.R. Tatre (Le)		534	76

71 - SAONE-ET-LOIRE

NOM DE LA ZONE DE PEUPLEMENT INDUSTRIEL OU URBAIN, DE L'UNITÉ URBAINE OU DE LA COMMUNE	Code de la ZPIU ou de l'unité urbaine	Code de la commune ou nombre de communes	Population sans doubles comptes en 1990
--	--	---	--

LOUHANS	235	17	18 175
A. LOUHANS	301	5	10 997
C.U. Bantanges		018	477
C.U. Branges		056	2 155
C.U. Louhans		263	6 140
C.U. Rancy		365	594
C.U. Somay		528	1 631
DONT PARTIE RURALE		12	7 178
C.R. Bruailles		064	800
C.R. Ménetreuil		293	357
C.R. Montagny-près-Louhans		303	364
C.R. Montret		319	669
C.R. Ratte		367	378
C.R. Sagy		379	1 155
C.R. Saint-Martin-du-Mont		454	155
C.R. Saint-Usuge		484	1 105
C.R. Sainte-Croix		401	520
C.R. Savigny-sur-Seille		508	382
C.R. Simard		523	944
C.R. Vincelles		580	349
MACON	513	87	110 908
PARTIE URBAINE		17	67 640
PARTIE RURALE		70	43 268
DANS LE DEPARTEMENT		50	76 135
DONT PARTIE URBAINE		6	50 561
A. CHAPELLE-DE-GUINCHAY (LA)	108	2	3 026
C.U. Chapelle-de-Guinchay (La)		090	2 233
C.U. Saint-Symphorien-d'Annelles		481	793
V. CRECHES-SUR-SAONE	104	150	2 531
A. MACON	463	4	46 714
DONT DANS LE DEPARTEMENT		3	45 004
C.U. Charnay-lès-Mâcon		105	6 102
C.U. Mâcon		270	37 275
C.U. Sancé		497	1 627
DONT PARTIE RURALE		44	25 574
C.R. Azé		016	807
C.R. Berzé-la-Ville		032	511
C.R. Berzé-le-Châtel		031	65
C.R. Bissy-la-Mâconnaise		035	158
C.R. Blanot		039	141
C.R. Brandon		055	218
C.R. Bussièrès		069	463
C.R. Chairtré		074	503
C.R. Chânes		084	530
C.R. Charbonnières		099	280
C.R. Chasselas		108	171
C.R. Chevagny-les-Chevrières		126	403
C.R. Clermain		134	177
C.R. Clessé		135	671
C.R. Davayé		169	630
C.R. Fleurville		591	485
C.R. Hurigny		235	1 429
C.R. Igé		236	729
C.R. Laizé		250	662
C.R. Leynes		258	468
C.R. Milly-Lamartine		299	273
C.R. Montbellet		305	621
C.R. Péronne		345	407
C.R. Pierreclos		350	763
C.R. Prissé		360	1 522

NOM DE LA ZONE DE PEUPLEMENT INDUSTRIEL OU URBAIN, DE L'UNITÉ URBAINE OU DE LA COMMUNE	Code de la ZPIU ou de l'unité urbaine	Code de la commune ou nombre de communes	Population sans doubles comptes en 1990
--	--	---	--

C.R. Roche-Vineuse (La)		371	1 380
C.R. Romanèche-Thorins		372	1 710
C.R. Saint-Albain		383	406
C.R. Saint-Gengoux-de-Scissé		416	527
C.R. Saint-Martin-Belle-Roche		448	1 150
C.R. Saint-Maurice-de-Satonnay		460	349
C.R. Saint-Point		470	285
C.R. Saint-Vérand		487	191
C.R. Salle (La)		494	464
C.R. Senozan		513	894
C.R. Serrières		518	266
C.R. Sologny		525	394
C.R. Tramayes		545	878
C.R. Trambly		546	344
C.R. Uchizy		550	623
C.R. Varennes-lès-Mâcon		556	438
C.R. Verzé		574	575
C.R. Vinzelles		583	670
C.R. Viré		584	943
MARCIGNY	065	9	5 100
V. MARCIGNY	101	275	2 261
DONT PARTIE RURALE		8	2 839
C.R. Artaix		012	352
C.R. Baugy		024	458
C.R. Bourg-le-Comte		048	210
C.R. Chambilly		077	516
C.R. Saint-Julien-de-Jonzy		434	282
C.R. Saint-Martin-du-Lac		453	218
C.R. Sainte-Foy		415	167
C.R. Semur-en-Brionnais		510	636
MONTCEAU-LES-MINES	433	15	58 003
A. MONTCEAU-LES-MINES	402	6	47 283
C.U. Blanzay		040	7 642
C.U. Gourdon		222	802
C.U. Montceau-les-Mines		306	22 999
C.U. Saint-Berain-sous-Sanvignes		390	945
C.U. Saint-Vallier		486	9 977
C.U. Sanvignes-les-Mines		499	4 918
DONT PARTIE RURALE		9	10 720
C.R. Ciry-le-Noble		132	2 795
C.R. Généralard		212	1 868
C.R. Marizy		279	444
C.R. Mont-Saint-Vincent		320	335
C.R. Palinges		340	1 630
C.R. Perrecy-les-Forges		346	2 023
C.R. Pouilloux		356	816
C.R. Saint-Aubin-en-Charollais		388	349
C.R. Saint-Romain-sous-Gourdon		477	460
PARAY-LE-MONIAL	200	12	15 929
V. PARAY-LE-MONIAL	205	342	9 859
DONT PARTIE RURALE		11	6 070
C.R. Hôpital-le-Mercier (L.)		233	306
C.R. Montceaux-l'Étoile		307	264
C.R. Nochize		331	95
C.R. Poisson		354	578
C.R. Saint-Léger-lès-Paray		439	622

71 - SAONE-ET-LOIRE

NOM DE LA ZONE DE PEUPEMENT INDUSTRIEL OU URBAIN, DE L'UNITE URBAINE OU DE LA COMMUNE	Code de la ZPIU ou de l'unité urbaine	Code de la commune ou nombre de communes	Population sans doubles comptes en 1990
---	--	---	--

C.R. Saint-Vincent-Bragny		490	858
C.R. Saint-Yan		491	1 153
C.R. Varenne-Saint-Germain		557	501
C.R. Versaugues		573	205
C.R. Vitry-en-Charollais		588	952
C.R. Vollevres		590	536
PIERRE-DE-BRESSE	014	4	2 676
C.R. Authumes		013	209
C.R. Charette		101	316
C.R. Lays-sur-le-Doubs		254	170
C.R. Pierre-de-Bresse		351	1 981
ROANNE	518	65	122 090
PARTIE URBAINE		10	80 032
PARTIE RURALE		55	42 058
DANS LE DEPARTEMENT		3	1 901
C.R. Iguerande		238	921
C.R. Mailly		271	161
C.R. Melay		291	819
SAINT-AMOUR	153	23	12 398
PARTIE URBAINE		2	2 446
PARTIE RURALE		21	9 952
DANS LE DEPARTEMENT		8	5 910
C.R. Champagnat		079	497
C.R. Condal		143	392
C.R. Cuisaux		157	1 779
C.R. Dommartin-lès-Cuisaux		177	684
C.R. Frontenaud		209	601
C.R. Joudes		243	409
C.R. Miroir (Le)		300	509
C.R. Varennes-Saint-Sauveur		558	1 039
TOURNUS	223	25	17 549
V. TOURNUS	202	543	6 568
DONT PARTIE RURALE		24	10 981
C.R. Abergement-de-Cuisery (L.)		001	652
C.R. Boyer		052	655
C.R. Brienne		061	314
C.R. Chapelle-sous-Brancion (La)		094	149
C.R. Cuisery		158	1 505
C.R. Farges-lès-Mâcon		195	170
C.R. Frette (La)		206	238
C.R. Genête (La)		213	405
C.R. Grevilly		226	42
C.R. Hully-sur-Seille		234	297
C.R. Jouvencon		244	401
C.R. Lacrost		248	594
C.R. Loisy		261	489
C.R. Mancey		274	350
C.R. Martailly-lès-Brancion		284	146
C.R. Czenay		338	244
C.R. Prétay		359	509
C.R. Ratenelle		366	286
C.R. Romenay		373	1 566
C.R. Royer		377	106
C.R. Simandre		522	1 215
C.R. Truchère (La)		549	202
C.R. Vars		572	160
C.R. Villars (Le)		576	286

NOM DE LA ZONE DE PEUPEMENT INDUSTRIEL OU URBAIN, DE L'UNITE URBAINE OU DE LA COMMUNE	Code de la ZPIU ou de l'unité urbaine	Code de la commune ou nombre de communes	Population sans doubles comptes en 1990
---	--	---	--

72 - SARTHE

NOM DE LA ZONE DE PEUPLEMENT INDUSTRIEL OU URBAIN, DE L'UNITÉ URBAINE OU DE LA COMMUNE	Code de la ZPIU ou de l'unité urbaine	Code de la commune ou nombre de communes	Population sans doubles comptes en 1990
--	--	---	--

ALENCON	491	84	87 011
PARTIE URBAINE		12	54 033
PARTIE RURALE		72	32 978
DANS LE DEPARTEMENT		35	20 217
DONT PARTIE URBAINE		5	7 139
A. ALENCON	461	7	42 471
DONT DANS LE DEPARTEMENT		2	3 295
C.U. Argonny		006	1 752
C.U. Saint-Paterne		308	1 543
A. FRESNAY-SUR-SARTHE	111	3	3 844
C.U. Fresnay-sur-Sarthe		138	2 452
C.U. Saint-Aubin-de-Locquenay		266	651
C.U. Saint-Ouen-de-Mimbré		305	741
DONT PARTIE RURALE		30	13 078
C.R. Ancinnes		005	916
C.R. Assé-le-Boisne		011	754
C.R. Bérus		034	360
C.R. Béthon		036	274
C.R. Bourg-le-Roi		043	323
C.R. Champfleur		056	1 117
C.R. Chassé		069	139
C.R. Chenay		076	134
C.R. Chérisay		079	242
C.R. Chevain (Le)		082	663
C.R. Coulombiers		087	364
C.R. Fresnaye-sur-Chédouet (La)		137	839
C.R. Fyé		139	802
C.R. Gesnes-le-Gandelin		141	633
C.R. Grandchamp		142	134
C.R. Lignéres-la-Carelle		162	289
C.R. Louvigny		170	167
C.R. Moitron-sur-Sarthe		199	177
C.R. Montigny		207	47
C.R. Moulins-le-Carbonnel		212	681
C.R. Neufchâteau-en-Saosnois		215	794
C.R. Oisseau-le-Petit		225	641
C.R. Rouessé-Fontaine		254	207
C.R. Saint-Christophe-du-Jambet		273	183
C.R. Saint-Germain-sur-Sarthe		284	433
C.R. Saint-Paul-le-Gauthier		309	264
C.R. Saint-Rigomer-des-Bois		318	415
C.F. Saint-Victeur		323	269
C.R. Sougé-le-Ganelon		337	723
C.R. Thoiré-sous-Contensor		355	94
FERTE-BERNARD (LA)	280	25	22 503
PARTIE URBAINE		4	13 878
PARTIE RURALE		21	8 625
DANS LE DEPARTEMENT		24	22 285
DONT PARTIE URBAINE		4	13 878
A. FERTE-BERNARD (LA)	301	3	11 269
C.U. Cherré		080	1 220
C.U. Cherreau		081	694
C.U. Ferté-Bernard (La)		132	9 355
V. VIBRAYE	104	373	2 609
DONT PARTIE RURALE		20	8 407
C.R. Avezé		020	554
C.R. Boëssé-le-Sec		038	590
C.R. Bosse (La)		040	141
C.R. Champrond		057	65
C.R. Chapelle-du-Bois (La)		062	643

NOM DE LA ZONE DE PEUPLEMENT INDUSTRIEL OU URBAIN, DE L'UNITÉ URBAINE OU DE LA COMMUNE	Code de la ZPIU ou de l'unité urbaine	Code de la commune ou nombre de communes	Population sans doubles comptes en 1990
--	--	---	--

C.R. Cormes		093	785
C.R. Courgenard		105	445
C.R. Dehault		114	230
C.R. Lamnay		156	647
C.R. Melleray		193	505
C.R. Montmirail		208	447
C.R. Préval		245	580
C.R. Saint-Aubin-des-Coudrais		267	757
C.R. Saint-Hilaire-le-Lierru		288	94
C.R. Saint-Maixent		296	614
C.R. Saint-Martin-des-Monts		302	151
C.R. Sceaux-sur-Huisne		331	472
C.R. Souvigné-sur-Même		342	180
C.R. Villaines-la-Gonais		375	425
C.R. Vouvray-sur-Huisne		383	82
FLECHE (LA)	288	13	23 277
PARTIE URBAINE		1	14 953
PARTIE RURALE		12	8 324
DANS LE DEPARTEMENT		11	22 268
V. FLECHE (LA)	303	154	14 953
DONT PARTIE RURALE		10	7 315
C.R. Arthezé		009	281
C.R. Bazouges-sur-le-Loir		025	1 088
C.R. Bousse		044	382
C.R. Clermont-Créans		084	930
C.R. Cré		108	604
C.R. Crosnières		110	703
C.R. Luché-Pringé		175	1 486
C.R. Mareil-sur-Loir		185	500
C.R. Thorée-les-Pins		357	616
C.R. Villaines-sous-Maicorne		377	725
MAMERS	157	19	12 814
PARTIE URBAINE		2	6 578
PARTIE RURALE		17	6 236
DANS LE DEPARTEMENT		15	11 836
A. MAMERS	204	2	6 578
C.U. Mamers		180	6 071
C.U. Saint-Longis		295	507
DONT PARTIE RURALE		13	5 258
C.R. Aillières-Beauvoir		002	237
C.R. Commerveil		086	134
C.R. Courgains		104	513
C.R. Louzes		171	114
C.R. Marollette		188	147
C.R. Moncé-en-Saosnois		201	220
C.R. Monhoudou		202	169
C.R. Saint-Calez-en-Saosnois		270	133
C.R. Saint-Cosme-en-Vairais		276	1 903
C.R. Saint-Rémy-des-Monts		316	627
C.R. Saint-Rémy-du-Val		317	507
C.R. Saint-Vincent-des-Prés		324	379
C.R. Villaines-la-Carelle		374	175

72 - SARTHE

NOM DE LA ZONE DE PEUPEMENT INDUSTRIEL OU URBAIN, DE L'UNITÉ URBAINE OU DE LA COMMUNE	Code de la ZPIU ou de l'unité urbaine	Code de la commune ou nombre de communes	Population sans doubles comptes en 1990
---	--	---	--

MANS (LE)	581	197	382 549
PARTIE URBAINE		31	247 502
PARTIE RURALE		166	135 047
DANS LE DEPARTEMENT		194	381 537
DONT PARTIE URBAINE		31	247 502
V. BAZOGE (LA)	106	024	2 745
A. BEAUMONT-SUR-SARTHE	109	3	3 231
C.U. Beaumont-sur-Sarthe		029	1 874
C.U. Maresché		186	586
C.U. Vivoin		380	771
V. BONNETABLE	112	039	3 899
A. CHAMPAGNE	203	2	5 578
C.U. Champagné		054	3 307
C.U. Saint-Mars-la-Brière		300	2 271
A. CHATEAU-DU-LOIR	205	3	7 156
C.U. Château-du-Loir		071	5 473
C.U. Luceau		173	979
C.U. Montabon		203	704
V. CONNERRE	102	090	2 545
V. ECOMMOY	113	124	4 235
V. LUDE (LE)	114	176	4 424
A. MANS (LE)	601	10	189 107
C.U. Allonnes		003	13 561
C.U. Arnage		008	5 600
C.U. Changé		058	4 428
C.U. Chapelle-Saint-Aubin (La)		065	1 817
C.U. Coulaines		095	7 370
C.U. Mans (La)		181	145 502
C.U. Ruaudin		260	2 579
C.U. Saint-Pavace		310	1 698
C.U. Sargé-lès-le-Mans		328	2 870
C.U. Yvré-l'Évêque		386	3 682
V. MAYET	108	191	2 877
V. MONTFORT-LE-GESNOIS	105	241	2 657
V. MULSANNE	201	213	5 058
V. SAVIGNE-L'EVEQUE	110	329	3 576
V. SILLE-LE-GUILLAUME	103	334	2 583
V. SPAY	101	344	2 314
A. SUZE-SUR-SARTHE (LA)	202	2	5 517
C.U. Roézé-sur-Sarthe		253	1 903
C.U. Suze-sur-Sarthe (La)		346	3 614
DONT PARTIE RURALE		163	134 035
C.R. Aigné		001	1 155
C.R. Amné		004	321
C.R. Ardenay-sur-Mérize		007	369
C.R. Assé-le-Riboul		012	398
C.R. Aubigné-Racan		013	2 103
C.R. Auvers-sous-Montfaucon		017	182
C.R. Ballon		023	1 269
C.R. Beaufay		026	1 063
C.R. Beaumont-Pied-de-Bœuf		028	429
C.R. Beillé		031	344
C.R. Bouloire		042	1 829
C.R. Brains-sur-Gée		045	430
C.R. Breil-sur-Mérize (Le)		046	1 079
C.R. Brette-les-Pins		047	1 385
C.R. Brosne-lès-Sables		048	292
C.R. Bruère-sur-Loir (La)		049	218
C.R. Brûlon		050	1 296
C.R. Cérans-Fouilletourte		051	2 296
C.R. Chaignes		052	785
C.R. Challes		053	1 013

NOM DE LA ZONE DE PEUPEMENT INDUSTRIEL OU URBAIN, DE L'UNITÉ URBAINE OU DE LA COMMUNE	Code de la ZPIU ou de l'unité urbaine	Code de la commune ou nombre de communes	Population sans doubles comptes en 1990
---	--	---	--

C.R. Chapelle-aux-Choux (La)		060	294
C.R. Chapelle-Saint-Fray (La)		066	330
C.R. Chapelle-Saint-Rémy (La)		067	688
C.R. Charre-sur-le-Loir (La)		068	1 669
C.R. Chassillé		070	247
C.R. Château-l'Hermitage		072	106
C.R. Chaufour-Notre-Dame		073	808
C.R. Chemiré-le-Gaudin		075	819
C.R. Chérancé		078	361
C.R. Contie		089	1 642
C.R. Coulians-sur-Gée		096	1 069
C.R. Coulongé		098	497
C.R. Courceboeufs		099	390
C.R. Courcemont		101	556
C.R. Crannes-en-Champagne		107	234
C.R. Cures		111	400
C.R. Dangeul		112	439
C.R. Degré		113	594
C.R. Dissay-sous-Courcillon		115	910
C.R. Dissé-sous-Ballon		116	102
C.R. Dissé-sous-le-Lude		117	594
C.R. Dolion		118	1 200
C.R. Domfront-en-Champagne		119	850
C.R. Doucelles		120	165
C.R. Duneau		122	749
C.R. Étival-lès-le-Mans		127	1 861
C.R. Fatines		129	522
C.R. Fay		130	444
C.R. Fercé-sur-Sarthe		131	512
C.R. Fillé		133	836
C.R. Flée		134	470
C.R. Fontaine-Saint-Martin (La)		135	447
C.R. Grand-Lucé (Le)		143	1 961
C.R. Grez (Le)		145	420
C.R. Guécélard		146	2 261
C.R. Guierche (La)		147	837
C.R. Jauzé		148	75
C.R. Joué-en-Charnie		149	464
C.R. Joué-l'Abbé		150	822
C.R. Juillé		152	431
C.R. Jupilles		153	560
C.R. Laigné-en-Belin		155	1 754
C.R. Lavardin		157	587
C.R. Lavaré		158	712
C.R. Lavemat		160	399
C.R. Lhomme		161	842
C.R. Ligron		163	338
C.R. Lombron		165	1 786
C.R. Longnes		166	229
C.R. Loué		168	1 929
C.R. Louplande		169	1 137
C.R. Luart (Le)		172	952
C.R. Maigné		177	308
C.R. Maisoncelles		178	177
C.R. Malicorne-sur-Sarthe		179	1 659

72 - SARTHE

NOM DE LA ZONE DE PEUPEMENT INDUSTRIEL OU URBAIN, DE L'UNITÉ URBAINE OU DE LA COMMUNE	Code de la ZPIU ou de l'unité urbaine	Code de la commune ou nombre de communes	Population sans doubles comptes en 1990
---	--	---	--

C.R. Mansigné	182	1 255
C.R. Marçon	183	912
C.R. Mareil-en-Champagne	184	220
C.R. Marigné-Lailé	187	1 304
C.R. Marolles-les-Braults	189	1 916
C.R. Mézeray	195	1 434
C.R. Mézières-sous-Lavardin	197	379
C.R. Mézières-sur-Ponthouin	196	598
C.R. Milesse (La)	198	2 117
C.R. Moncé-en-Belin	200	2 257
C.R. Montbizot	205	1 076
C.R. Neuvilalais	216	412
C.R. Neuville-sur-Sarthe	217	2 121
C.R. Neuvy-en-Champagne	219	313
C.R. Nogent-le-Bernard	220	777
C.R. Nogent-sur-Loir	221	354
C.R. Nouans	222	250
C.R. Noyen-sur-Sarthe	223	2 192
C.R. Nuillé-le-Jalais	224	283
C.R. Oizé	226	714
C.R. Parigné-l'Évêque	231	4 324
C.R. Parigné-le-Pôlin	230	816
C.R. Paray	233	61
C.R. Pezé-le-Robert	234	332
C.R. Piacé	235	325
C.R. Poncé-sur-le-Loir	240	436
C.R. Pontvallain	243	1 249
C.R. Prévèlles	246	138
C.R. Pruilley-l'Éguillé	248	510
C.R. Pruilley-le-Chétif	247	1 036
C.R. Quinte (La)	249	505
C.R. René	251	333
C.R. Requeil	252	1 001
C.R. Rouessé-Vassé	255	748
C.R. Rouez	256	689
C.R. Rouillon	257	1 592
C.R. Ruperroux-le-Coquet	259	263
C.R. Ruillé-sur-Loir	262	1 287
C.R. Saint-Aignan	265	218
C.R. Saint-Biez-en-Belin	268	570
C.R. Saint-Célerin	271	403
C.R. Saint-Cornelle	275	735
C.R. Saint-Georges-du-Bois	280	1 625
C.R. Saint-Georges-du-Rosay	281	372
C.R. Saint-Gervais-en-Belin	287	1 655
C.R. Saint-Jean-d'Assé	290	1 021
C.R. Saint-Jean-de-la-Motte	291	815
C.R. Saint-Jean-du-Bois	293	471
C.R. Saint-Marceau	297	395
C.R. Saint-Mars-d'Outilly	299	1 739
C.R. Saint-Mars-de-Locquenay	298	406
C.R. Saint-Mars-sous-Bailon	301	548
C.R. Saint-Michel-de-Chavagnes	303	702
C.R. Saint-Ouen-en-Belin	306	898
C.R. Saint-Ouen-en-Champagne	307	160

NOM DE LA ZONE DE PEUPEMENT INDUSTRIEL OU URBAIN, DE L'UNITÉ URBAINE OU DE LA COMMUNE	Code de la ZPIU ou de l'unité urbaine	Code de la commune ou nombre de communes	Population sans doubles comptes en 1990
---	--	---	--

C.R. Saint-Pierre-du-Lorouër	314	301	
C.R. Saint-Rémy-de-Sillé	315	722	
C.R. Saint-Saturnin	320	1 697	
C.R. Saint-Vincent-du-Lorouër	325	724	
C.R. Sainte-Jamme-sur-Sarthe	289	1 640	
C.R. Sainte-Sabine-sur-Longève	319	569	
C.R. Sarcé	327	237	
C.R. Ségrie	332	533	
C.R. Semur-en-Vallon	333	429	
C.R. Sillé-le-Philippe	335	803	
C.R. Souillé	338	308	
C.R. Souigné-Flacé	339	654	
C.R. Souigné-sous-Ballon	340	916	
C.R. Souitré	341	500	
C.R. Surfonds	345	185	
C.R. Tassé	347	248	
C.R. Tassillé	348	86	
C.R. Teillé	349	421	
C.R. Teloché	350	2 521	
C.R. Terrehaut	352	94	
C.R. Thoiré-sur-Dinan	356	335	
C.R. Thorigné-sur-Dué	358	1 518	
C.R. Torcé-en-Vallée	359	784	
C.R. Trangé	360	925	
C.R. Tronchet (Le)	362	128	
C.R. Tuffé	363	1 330	
C.R. Vaas	364	1 564	
C.R. Valion-sur-Gée	367	630	
C.R. Verneil-le-Chétif	369	434	
C.R. Voivres-lès-le-Mans	381	773	
C.R. Volnay	382	608	
C.R. Vouvray-sur-Loir	384	836	
C.R. Yvré-le-Pôlin	385	1 619	
SABLE-SUR-SARTHE	308	19	26 709
PARTIE URBAINE		1	12 178
PARTIE RURALE		18	14 531
DANS LE DEPARTEMENT		15	24 824
V. SABLE-SUR-SARTHE	302	264	12 178
DONT PARTIE RURALE		14	12 646
C.R. Asnières-sur-Vègre		010	338
C.R. Auvers-le-Hamon		016	1 197
C.R. Bailleul (Le)		022	787
C.R. Chapelle-d'Aligné (La)		061	1 098
C.R. Courtilliers		106	469
C.R. Juigné-sur-Sarthe		151	1 091
C.R. Louailles		167	368
C.R. Parc-sur-Sarthe		228	1 640
C.R. Pincé		236	192
C.R. Poillé-sur-Vègre		239	470
C.R. Précigné		244	2 299
C.R. Solesmes		336	1 277
C.R. Souvigné-sur-Sarthe		343	455
C.R. Vion		378	965

72 - SARTHE

NOM DE LA ZONE DE PEUPEMENT INDUSTRIEL OU URBAIN, DE L'UNITÉ URBAINE OU DE LA COMMUNE	Code de la ZPIU ou de l'unité urbaine	Code de la commune ou nombre de communes	Population sans doubles comptes en 1990
---	--	---	--

SAINT-CALAIS	161	13	13 068
PARTIE URBAINE		3	7 499
PARTIE RURALE		10	5 569
DANS LE DEPARTEMENT		10	10 245
DONT PARTIE URBAINE		3	7 499
V. BESSE-SUR-BRAYE	107	035	2 815
A. SAINT-CALAIS	115	2	4 684
C.U. Contlans-sur-Anille		087	621
C.U. Saint-Calais		269	4 063
DONT PARTIE RURALE		7	2 746
C.R. Chapelle-Gaugain (La)		063	347
C.R. Chapelle-Huon (La)		064	537
C.R. Lavenay		159	318
C.R. Marolles-lès-Saint-Calais		190	300
C.R. Montaillé		204	542
C.R. Saint-Gervais-de-Vic		286	402
C.R. Sainte-Cérotte		272	300

NOM DE LA ZONE DE PEUPEMENT INDUSTRIEL OU URBAIN, DE L'UNITÉ URBAINE OU DE LA COMMUNE	Code de la ZPIU ou de l'unité urbaine	Code de la commune ou nombre de communes	Population sans doubles comptes en 1990
---	--	---	--

73 - SAVOIE

NOM DE LA ZONE DE PEUPLEMENT INDUSTRIEL OU URBAIN, DE L'UNITÉ URBAINE OU DE LA COMMUNE	Code de la ZPIU ou de l'unité urbaine	Code de la commune ou nombre de communes	Population sans doubles comptes en 1990

AIX-LES-BAINS	399	19	43 370
A. AIX-LES-BAINS	402	7	35 472
C.U. Aix-les-Bains		008	24 683
C.U. Brison-Saint-Innocent		059	1 445
C.U. Drumettaz-Clarafond		103	1 712
C.U. Grésy-sur-Aix		128	2 374
C.U. Moux		182	1 308
C.U. Tresserve		300	2 806
C.U. Viviers-du-Lac		328	1 144
DONT PARTIE RURALE		12	7 898
C.R. Abens		010	2 439
C.R. Biolle (La)		043	1 353
C.R. Épersy		108	242
C.R. Méry		155	666
C.R. Mognard		158	256
C.R. Montcel		164	568
C.R. Pugnny-Chatenod		208	622
C.R. Saint-Germain-la-Chambotte		238	328
C.R. Saint-Offenge-Dessous		263	421
C.R. Saint-Offenge-Dessus		264	200
C.R. Saint-Ours		265	344
C.R. Trévignin		301	459
ALBERTVILLE	436	43	59 523
PARTIE URBAINE		14	44 026
PARTIE RURALE		29	15 497
DANS LE DEPARTEMENT		33	47 940
DONT PARTIE URBAINE		12	36 934
A. ALBERTVILLE	401	10	28 393
C.U. Albertville		011	17 411
C.U. Bâthie (La)		032	1 880
C.U. Gilly-sur-Isère		124	2 320
C.U. Grignon		130	1 610
C.U. Mercury		154	2 154
C.U. Monthion		170	304
C.U. Notre-Dame-des-Millières		188	759
C.U. Pallud		196	582
C.U. Tours-en-Savoie		298	786
C.U. Venthon		308	587
A. UGINE	205	2	8 541
C.U. Marthod		153	1 293
C.U. Ugine		303	7 248
DONT PARTIE RURALE		21	11 006
C.R. Allondaz		014	191
C.R. Bonvillard		048	236
C.R. Césarches		061	325
C.R. Cévins		063	651
C.R. Cléry		086	215
C.R. Crest-Voland		094	395
C.R. Esserts-Blay		110	615
C.R. Flumet		114	760
C.R. Frontenex		121	1 397
C.R. Grésy-sur-Isère		129	890
C.R. Montaille		162	477
C.R. Plancherine		202	231
C.R. Queige		211	716
C.R. Saint-Nicolas-la-Chapelle		262	416
C.R. Saint-Paul-sur-Isère		268	428
C.R. Saint-Vital		283	454
C.R. Sainte-Hélène-sur-Isère		241	859
C.R. Thénésol		292	248
C.R. Tournon		297	402
C.R. Verrens-Arvey		312	546
C.R. Villard-sur-Oron		317	554

NOM DE LA ZONE DE PEUPLEMENT INDUSTRIEL OU URBAIN, DE L'UNITÉ URBAINE OU DE LA COMMUNE	Code de la ZPIU ou de l'unité urbaine	Code de la commune ou nombre de communes	Population sans doubles comptes en 1990

ANNECY	550	97	188 760
PARTIE URBAINE		20	136 820
PARTIE RURALE		77	51 940
DANS LE DEPARTEMENT		8	2 565
C.R. Arith		020	277
C.R. Châtelard (Le)		081	491
C.R. Compôte (La)		090	249
C.R. École		106	249
C.R. Lescheraines		146	495
C.R. Motte-en-Bauges (La)		178	287
C.R. Saint-Girod		239	379
C.R. Sainte-Reine		277	138
AVENIERES (LES)	284	23	23 080
PARTIE URBAINE		5	11 352
PARTIE RURALE		18	11 728
DANS LE DEPARTEMENT		3	2 297
C.R. Champagneux		070	327
C.R. Gresin		127	235
C.R. Saint-Genix-sur-Guiers		236	1 735
BELLEY	349	64	32 719
PARTIE URBAINE		6	14 082
PARTIE RURALE		58	18 637
DANS LE DEPARTEMENT		9	3 944
C.R. Chanaz		073	416
C.R. Chindrieux		085	1 059
C.R. Conjux		091	126
C.R. Lucey		149	225
C.R. Motz		180	288
C.R. Ruffieux		218	540
C.R. Saint-Pierre-de-Curtille		273	277
C.R. Serrières-en-Chautagne		286	737
C.R. Vions		327	276

73 - SAVOIE

NOM DE LA ZONE DE PEUPEMENT INDUSTRIEL OU URBAIN, DE L'UNITÉ URBAINE OU DE LA COMMUNE	Code de la ZPIU ou de l'unité urbaine	Code de la commune ou nombre de communes	Population sans doubles comptes en 1990
---	--	---	--

CHAMBERY	533	95	148 947
PARTIE URBAINE		24	115 864
PARTIE RURALE		71	33 083
DANS LE DEPARTEMENT		94	147 049
DONT PARTIE URBAINE		24	115 864
A. CHAMBERY	601	16	103 283
C.U. Barberaz		029	4 195
C.U. Barby		030	3 080
C.U. Bassens		031	3 577
C.U. Challes-les-Eaux		064	2 801
C.U. Chambéry		065	54 120
C.U. Chignin		084	735
C.U. Cognin		087	5 779
C.U. Jacob-Bellecombette		137	2 592
C.U. Motte-Servolex (La)		179	9 349
C.U. Ravoire (La)		213	6 689
C.U. Saint-Alban-Laysse		222	3 858
C.U. Saint-Baldoph		225	2 227
C.U. Saint-Jean-d'Arvey		243	1 182
C.U. Saint-Jeoire-Prieuré		249	771
C.U. Sonnaz		288	977
C.U. Viminés		326	1 351
A. MONTMELIAN	202	3	5 311
C.U. Arbin		018	815
C.U. Francin		118	566
C.U. Montmélian		171	3 930
A. ROCHETTE (LA)	103	3	3 519
C.U. Croix-de-la-Rochette (La)		095	186
C.U. Détrier		099	209
C.U. Rochette (La)		215	3 124
A. SAINT-PIERRE-D'ALBIGNY	105	2	3 751
C.U. Saint-Jean-de-la-Porte		247	600
C.U. Saint-Pierre-d'Albigny		270	3 151
DONT PARTIE RURALE		70	31 185
C.R. Aiguebelette-le-Lac		001	170
C.R. Aiguebelle		002	848
C.R. Aiton		007	564
C.R. Apremont		017	781
C.R. Argentine		019	691
C.R. Arvillard		021	654
C.R. Balme (La)		028	159
C.R. Betton-Bettonet		041	157
C.R. Billième		042	210
C.R. Bonvillaret		049	68
C.R. Bourdeau		050	434
C.R. Bourget-du-Lac (Le)		051	2 886
C.R. Bourget-en-Huile		052	81
C.R. Bourgneuf		053	304
C.R. Chamousset		068	373
C.R. Chamoux-sur-Gelon		069	639
C.R. Champ-Laurent		072	26
C.R. Chapelle-Blanche (La)		075	391
C.R. Chapelle-du-Mont-du-Chat (La)		076	71
C.R. Chapelle-Saint-Martin (La)		078	90
C.R. Châteauneuf		079	538
C.R. Chavanne (La)		082	332
C.R. Coise-Saint-Jean-Pied-Gauthier		089	828
C.R. Corbel		092	90
C.R. Cruet		096	823

NOM DE LA ZONE DE PEUPEMENT INDUSTRIEL OU URBAIN, DE L'UNITÉ URBAINE OU DE LA COMMUNE	Code de la ZPIU ou de l'unité urbaine	Code de la commune ou nombre de communes	Population sans doubles comptes en 1990
---	--	---	--

C.R. Curienne		097	524
C.R. Déserts (Les)		098	512
C.R. Étable		111	269
C.R. Gerbaix		122	288
C.R. Hauteville		133	187
C.R. Marches (Les)		151	1 416
C.R. Marcieux		152	97
C.R. Mollettes (Les)		159	422
C.R. Montagnole		160	653
C.R. Montendry		166	36
C.R. Montgilbert		168	88
C.R. Montsapey		175	59
C.R. Myans		183	719
C.R. Nances		184	237
C.R. Novalaise		191	1 234
C.R. Ontex		193	50
C.R. Planaise		200	326
C.R. Pontet (Le)		205	104
C.R. Presle		207	296
C.R. Puygros		210	323
C.R. Randens		212	635
C.R. Rotherens		217	177
C.R. Saint-Alban-de-Montbel		219	418
C.R. Saint-Cassin		228	625
C.R. Saint-Georges-des-Hurtières		237	203
C.R. Saint-Jean-de-Chevelu		245	485
C.R. Saint-Jean-de-Couz		246	180
C.R. Saint-Paul		269	453
C.R. Saint-Pierre-de-Soucy		276	270
C.R. Saint-Sulpice		281	600
C.R. Saint-Thibaud-de-Couz		282	645
C.R. Sainte-Hélène-du-Lac		240	543
C.R. Table (La)		289	211
C.R. Thoiry		293	321
C.R. Thuile (La)		294	229
C.R. Traize		299	218
C.R. Trinité (La)		302	215
C.R. Verel-Pragondran		310	347
C.R. Verneil (Le)		311	70
C.R. Villard-d'Héry		314	162
C.R. Villard-Léger		315	317
C.R. Villard-Sallet		316	217
C.R. Villaroux		324	132
C.R. Voglans		329	1 015
C.R. Yenne		330	2 449
GRENOBLE	593	196	540 819
PARTIE URBAINE		57	473 544
PARTIE RURALE		139	67 275
DANS LE DEPARTEMENT		5	2 429
DONT PARTIE URBAINE		2	1 704
A. ENTRE-DEUX-GUIERS	151	2	2 790
DONT DANS LE DEPARTEMENT		1	1 246
C.U. Échelles (Les)		105	1 246
A. PONTCHARRA	259	2	6 282
DONT DANS LE DEPARTEMENT		1	458
C.U. Laissaud		141	458
DONT PARTIE RURALE		3	725
C.R. Saint-Christophe		229	385
C.R. Saint-Franc		233	121
C.R. Saint-Pierre-de-Genébroz		275	219

73 - SAVOIE

NOM DE LA ZONE DE PEUPLEMENT INDUSTRIEL OU URBAIN, DE L'UNITÉ URBAINE OU DE LA COMMUNE	Code de la ZPIU ou de l'unité urbaine	Code de la commune ou nombre de communes	Population sans doubles comptes en 1990
--	--	---	--

HAUTE TARENTAISE (LA)	191	12	15 220
A. BOURG-SAINT-MAURICE	204	2	7 718
C.U. Bourg-Saint-Maurice		054	6 056
C.U. Sézéz		285	1 662
DONT PARTIE RURALE		10	7 502
C.R. Bellentre		038	740
C.R. Bonneval-sur-Arc		047	216
C.R. Chapelles (Les)		077	258
C.R. Landry		142	490
C.R. Montvalezan		176	554
C.R. Peisey-Nancroix		197	521
C.R. Sainte-Foy-Tarentaise		232	643
C.R. Tignes		296	2 005
C.R. Val-d'Isère		304	1 701
C.R. Villaroger		323	374
MAURIENNE (LA)	367	48	36 235
DONT PARTIE URBAINE		11	22 564
A. MODANE	203	2	5 328
C.U. Fourneaux		117	1 078
C.U. Modane		157	4 250
A. SAINT-ETIENNE-DE-CUINES	104	5	3 721
C.U. Chambre (La)		067	981
C.U. Saint-Avre		224	627
C.U. Saint-Etienne-de-Cuines		231	1 183
C.U. Saint-Martin-sur-la-Chambre		259	420
C.U. Sainte-Marie-de-Cuines		255	510
A. SAINT-JEAN-DE-MAURIENNE	301	2	10 263
C.U. Saint-Jean-de-Maurienne		248	9 439
C.U. Villargondran		320	824
A. SAINT-MICHEL-DE-MAURIENNE	102	2	3 252
C.U. Saint-Martin-d'Arc		256	333
C.U. Saint-Michel-de-Maurienne		261	2 919
DONT PARTIE RURALE		37	13 671
C.R. Albiez-le-Jeune		012	61
C.R. Aussois		023	530
C.R. Avrieux		026	310
C.R. Bramans		056	331
C.R. Chapelle (La)		074	239
C.R. Châtel (Le)		080	100
C.R. Chavannes-en-Maurienne (Les)		083	219
C.R. Épierre		109	650
C.R. Fontcouverte-la Toussuire		116	528
C.R. Freney		119	124
C.R. Hermillon		135	505
C.R. Jarrier		138	436
C.R. Lanslevillard		144	392
C.R. Montgellafrey		167	78
C.R. Montricher-Albanne		173	564
C.R. Montvernier		177	115
C.R. Notre-Dame-du-Cruet		189	87
C.R. Orelle		194	324
C.R. Pontamafrey-Montpascal		203	301
C.R. Saint-Alban-des-Hurtières		220	211
C.R. Saint-Alban-des-Villards		221	64
C.R. Saint-André		223	449
C.R. Saint-Colomban-des-Villards		230	204
C.R. Saint-François-Longchamp		235	236
C.R. Saint-Julien-Mont-Denis		250	1 716
C.R. Saint-Léger		252	163
C.R. Saint-Martin-de-la-Porte		258	671
C.R. Saint-Pancrace		267	153
C.R. Saint-Pierre-de-Belleville		272	127
C.R. Saint-Rémy-de-Maurienne		278	962

NOM DE LA ZONE DE PEUPLEMENT INDUSTRIEL OU URBAIN, DE L'UNITÉ URBAINE OU DE LA COMMUNE	Code de la ZPIU ou de l'unité urbaine	Code de la commune ou nombre de communes	Population sans doubles comptes en 1990
--	--	---	--

C.R. Saint-Sorlin-d'Arves		280	291
C.R. Sollières-Sardières		287	171
C.R. Ternignon		290	367
C.R. Valloire		306	1 012
C.R. Valmeinier		307	257
C.R. Villarembert		318	209
C.R. Villardoin-Bourget		322	514
MOUTIERS	333	33	30 433
DONT PARTIE URBAINE		3	7 962
V. AIGUEBLANCHE	101	003	2 665
A. MOUTIERS	201	2	5 297
C.U. Moutiers		181	4 295
C.U. Salins-les-Thermes		284	1 002
DONT PARTIE RURALE		30	22 471
C.R. Aime		006	2 963
C.R. Allues (Les)		015	1 570
C.R. Avanchers-Valmorel (Les)		024	732
C.R. Bois (Le)		045	291
C.R. Bonneval		046	126
C.R. Bozel		055	1 690
C.R. Brides-les-Bains		057	611
C.R. Champagny-en-Vanoise		071	502
C.R. Côte-d'Aime (La)		093	538
C.R. Feissons-sur-Isère		112	376
C.R. Feissons-sur-Salins		113	130
C.R. Fontaine-le-Puits		115	108
C.R. Granier		126	319
C.R. Hautecour		131	282
C.R. Léchère (La)		187	1 936
C.R. Mâcot-la-Plagne		150	1 621
C.R. Montagny		161	505
C.R. Montgirod		169	397
C.R. Notre-Dame-du-Pré		190	270
C.R. Perrière (La)		198	301
C.R. Planay		201	347
C.R. Pralognan-la-Vanoise		206	667
C.R. Rognaix		216	287
C.R. Saint-Bon-Tarentaise		227	1 732
C.R. Saint-Jean-de-Belleville		244	394
C.R. Saint-Marcel		253	770
C.R. Saint-Martin-de-Belleville		257	2 341
C.R. Saint-Oyen		266	200
C.R. Valezan		305	164
C.R. Villarlurin		321	301
PONT-DE-BEAUVOISIN (LE)	190	20	15 200
PARTIE URBAINE		4	5 675
PARTIE RURALE		16	9 525
DANS LE DEPARTEMENT		8	6 107
A. PONT-DE-BEAUVOISIN (LE)	252	4	5 675
DONT DANS LE DEPARTEMENT		2	2 697
C.U. Domessin		100	1 271
C.U. Pont-de-Beauvoisin (Le)		204	1 426
DONT PARTIE RURALE		6	3 410
C.R. Belmont-Tramonet		039	339
C.R. Bridoire (La)		058	1 115
C.R. Dullin		104	326
C.R. Lépin-le-Lac		145	255
C.R. Saint-Béron		226	1 198
C.R. Verel-de-Montbel		309	177

74 - HAUTE-SAVOIE

NOM DE LA ZONE DE PEUPLEMENT INDUSTRIEL OU URBAIN, DE L'UNITÉ URBAINE OU DE LA COMMUNE	Code de la ZPIU ou de l'unité urbaine	Code de la commune ou nombre de communes	Population sans doubles comptes en 1990
ALBERTVILLE	436	43	59 523
PARTIE URBAINE		14	44 026
PARTIE RURALE		29	15 497
DANS LE DEPARTEMENT		10	11 583
A FAVERGES	203	2	7 092
C.U. Faverges		123	6 334
C.U. Saint-Ferréol		234	758
DONT PARTIE RURALE		8	4 491
C.R. Chevaline		072	135
C.R. Cons-Sainte-Colombe		084	227
C.R. Doussard		104	2 070
C.R. Giez		135	341
C.R. Marlers		167	656
C.R. Montmin		187	192
C.R. Serraval		265	430
C.R. Seythenex		270	440
ANNECY	550	97	188 760
PARTIE URBAINE		20	136 820
PARTIE RURALE		77	51 940
DANS LE DEPARTEMENT		89	186 195
DONT PARTIE URBAINE		20	136 820
A ANNECY	601	15	126 729
C.U. Annecy		010	49 644
C.U. Annecy-le-Vieux		011	17 520
C.U. Argonay		019	1 520
C.U. Chavanod		067	1 489
C.U. Cran-Gevrier		093	15 566
C.U. Duingt		108	635
C.U. Épagny		112	2 061
C.U. Lovagny		152	602
C.U. Metz-Tessy		181	1 411
C.U. Meythet		182	7 581
C.U. Poisy		213	4 316
C.U. Pringy		217	2 462
C.U. Saint-Jorioz		242	4 178
C.U. Sévrier		267	2 980
C.U. Seynod		268	14 764
A THONES	201	2	5 320
C.U. Thônes		280	4 619
C.U. Villards-sur-Thônes (Les)		302	701
A VEYRIER-DU-LAC	108	3	4 771
C.U. Menthon-Saint-Bernard		176	1 517
C.U. Talloires		275	1 287
C.U. Veyrier-du-Lac		299	1 967
DONT PARTIE RURALE		69	49 375
C.R. Alby-sur-Chéran		002	1 224
C.R. Alex		003	574
C.R. Allèves		004	209
C.R. Allonzier-la-Caille		006	851
C.R. Andilly		009	509
C.R. Aviernoz		022	444
C.R. Balme-de-Sillingy (La)		026	3 075
C.R. Balme-de-Thuy (La)		027	304
C.R. Bluffy		036	203
C.R. Cercier		051	454
C.R. Chainaz-les-Frasses		054	395
C.R. Chapeiry		061	543
C.R. Chapelle-Saint-Maurice (La)		060	111
C.R. Charvonnex		062	704
C.R. Chaumont		065	325

NOM DE LA ZONE DE PEUPLEMENT INDUSTRIEL OU URBAIN, DE L'UNITÉ URBAINE OU DE LA COMMUNE	Code de la ZPIU ou de l'unité urbaine	Code de la commune ou nombre de communes	Population sans doubles comptes en 1990
C.R. Chavannaz		066	111
C.R. Chessenaz		071	107
C.R. Chilly		075	740
C.R. Choisy		076	1 068
C.R. Clefs (Les)		079	367
C.R. Clermont		078	244
C.R. Clusaz (La)		080	1 845
C.R. Contamine-Sarzin		086	293
C.R. Copponex		088	459
C.R. Cruseilles		096	2 716
C.R. Cusy		097	969
C.R. Cuvat		098	518
C.R. Desingy		100	512
C.R. Dingy-Saint-Clair		102	658
C.R. Entrevernes		111	179
C.R. Étercy		117	433
C.R. Évires		120	943
C.R. Frangy		131	1 521
C.R. Groisy		137	2 190
C.R. Gruffy		138	833
C.R. Hauteville-sur-Fier		141	500
C.R. Héry-sur-Alby		142	471
C.R. Lathuile		147	668
C.R. Leschaux		148	214
C.R. Marcellaz-Albanais		161	1 226
C.R. Marlioz		168	428
C.R. Menthonnex-en-Bornes		177	419
C.R. Menthonnex-sous-Clermont		178	393
C.R. Méziery		179	579
C.R. Montagny-les-Lanches		186	346
C.R. Mûres		194	472
C.R. Musièges		195	281
C.R. Nâves-Parmelan		198	719
C.R. Nonglard		202	391
C.R. Ollières (Les)		204	616
C.R. Quintal		219	692
C.R. Saint-Eusèbe		231	298
C.R. Saint-Eustache		232	335
C.R. Saint-Félix		233	1 356
C.R. Saint-Jean-de-Sixt		239	852
C.R. Saint-Martin-Bellevue		245	1 412
C.R. Saint-Sylvestre		254	378
C.R. Sallenôves		257	400
C.R. Sappey (Le)		259	284
C.R. Sillingy		272	2 116
C.R. Thorens-Glières		282	2 077
C.R. Thusy		283	842
C.R. Vanzy		291	222
C.R. Vaux		292	562
C.R. Villaz		303	1 602
C.R. Villy-le-Bouveret		306	261
C.R. Villy-le-Pelloux		307	293
C.R. Viuz-la-Chiésaz		310	818
C.R. Vovray-en-Bornes		313	221

74 - HAUTE-SAVOIE

NOM DE LA ZONE DE PEUPEMENT INDUSTRIEL OU URBAIN, DE L'UNITÉ URBAINE OU DE LA COMMUNE	Code de la ZPIU ou de l'unité urbaine	Code de la commune ou nombre de communes	Population sans doubles comptes en 1990
---	--	---	--

BELLEGARDE-SUR-VALSERINE	254	20	20 466
PARTIE URBAINE		2	11 968
PARTIE RURALE		18	8 498
DANS LE DEPARTEMENT		5	1 975
C.R. Chêne-en-Semine		068	234
C.R. Clarafond		077	550
C.R. Éloise		109	656
C.R. Franc lens		130	305
C.R. Saint-Germain-sur-Rhône		235	230
BELLEY	349	64	32 719
PARTIE URBAINE		6	14 082
PARTIE RURALE		58	18 637
DANS LE DEPARTEMENT		3	2 234
A. SEYSSSEL	155	3	3 288
DONT DANS LE DEPARTEMENT		1	1 630
C.U. Seyssel		269	1 630
DONT PARTIE RURALE		2	604
C.R. Bassy		029	312
C.R. Challonges		055	292
BONNEVILLE	324	13	28 870
DONT PARTIE URBAINE		6	24 581
A. BONNEVILLE	303	3	15 317
C.U. Ayse		024	1 532
C.U. Bonneville		042	9 998
C.U. Saint-Pierre-en-Faucigny		250	3 787
A. ROCHE-SUR-FORON (La)	204	3	9 264
C.U. Amancy		007	1 640
C.U. Roche-sur-Foron (La)		224	7 116
C.U. Saint-Sixt		253	508
DONT PARTIE RURALE		7	4 289
C.R. Arenthon		018	952
C.R. Chapelle-Rambaud (La)		059	177
C.R. Cornier		090	763
C.R. Entremont		110	346
C.R. Etaux		116	878
C.R. Petit-Bornand-les-Glières (Le)		212	743
C.R. Saint-Laurent		244	430
CHAMONIX-MONT-BLANC	155	4	12 596
A. CHAMONIX-MONT-BLANC	302	2	11 648
C.U. Chamonix-Mont-Blanc		056	9 701
C.U. Houches (Les)		143	1 947
DONT PARTIE RURALE		2	948
C.R. Servoz		266	619
C.R. Vallorcine		290	329
CLUSES	426	24	54 279
A. CLUSES	402	5	34 753
C.U. Cluses		081	16 358
C.U. Marignier		164	4 322
C.U. Marnaz		169	4 019
C.U. Scionzier		264	5 945
C.U. Thyez		278	4 109
DONT PARTIE RURALE		19	19 526
C.R. Arâches		014	1 383
C.R. Brizon		049	337
C.R. Châtillon-sur-Cluses		064	1 014
C.R. Magland		159	2 861
C.R. Mégevette		174	321

NOM DE LA ZONE DE PEUPEMENT INDUSTRIEL OU URBAIN, DE L'UNITÉ URBAINE OU DE LA COMMUNE	Code de la ZPIU ou de l'unité urbaine	Code de la commune ou nombre de communes	Population sans doubles comptes en 1990
---	--	---	--

C.R. Mieussy		183	1 346
C.R. Mont-Saxonnex		189	880
C.R. Morillon		190	428
C.R. Nancy-sur-Cluses		196	304
C.R. Onnion		205	642
C.R. Reposoir (Le)		221	289
C.R. Rivière-Enverse (La)		223	281
C.R. Saint-Jeoire		241	2 209
C.R. Saint-Sigismond		252	319
C.R. Samoëns		258	2 148
C.R. Sixt-Fer-à-Cheval		273	715
C.R. Taninges		276	2 791
C.R. Verchaix		294	391
C.R. Vougy		312	867
GENEVE(CH)-ANNEMASSE (*)	546	89	180 306
PARTIE URBAINE		35	134 960
PARTIE RURALE		54	45 346
DANS LE DEPARTEMENT		66	130 678
DONT PARTIE URBAINE		26	98 696
A. BONS-EN-CHABLAIS	104	2	3 929
C.U. Bons-en-Chablais		043	3 275
C.U. Brenthonne		048	654
A. COLLONGES-SOUS-SALEVE	106	3	4 252
C.U. Archamps		016	1 070
C.U. Bossey		044	486
C.U. Collonges-sous-Salève		082	2 696
A. DOUVAINE	107	2	4 425
C.U. Douvaine		105	3 354
C.U. Loisin		150	1 071
A. GENEVE(CH)-ANNEMASSE (**)	556	21	98 758
DONT DANS LE DEPARTEMENT		15	76 452
C.U. Ambilly		008	5 904
C.U. Annemasse		012	27 669
C.U. Arthaz-Pont-Notre-Dame		021	1 139
C.U. Bonne		040	1 815
C.U. Contamine-sur-Arve		087	1 125
C.U. Cranves-Sales		094	3 931
C.U. Etrembières		118	1 374
C.U. Fillinges		128	2 005
C.U. Gaillard		133	9 592
C.U. Lucinges		153	884
C.U. Marcellaz		162	518
C.U. Monnetier-Mornex		185	1 794
C.U. Saint-Julien-en-Genevois		243	7 922
C.U. Vétraz-Monthoux		298	4 311
C.U. Ville-la-Grand		305	6 469
V. REIGNIER	105	220	4 067
A. SAINT-CERGUES	102	2	3 166
C.U. Machilly		158	829
C.U. Saint-Cergues		229	2 337
V. VEIGY-FONCENEX	101	293	2 405
DONT PARTIE RURALE		40	31 982
C.R. Arbusigny		015	580
C.R. Ballaison		025	930
C.R. Beaumont		031	1 018
C.R. Boège		037	1 267
C.R. Bogève		038	675

(*) Zone de peuplement industriel ou urbain internationale, voir note du tableau 2, page 15

(**) Agglomération internationale, voir note du tableau 2, page 15

74 - HAUTE-SAVOIE

NOM DE LA ZONE DE PEUPEMENT INDUSTRIEL OU URBAIN, DE L'UNITÉ URBAINE OU DE LA COMMUNE	Code de la ZPIU ou de l'unité urbaine	Code de la commune ou nombre de communes	Population sans doubles comptes en 1990
---	--	---	--

C.R. Burdignin	050		439
C.R. Cernex	052		507
C.R. Chênex	069		364
C.R. Chens-sur-Léman	070	1 063	
C.R. Chevrier	074		221
C.R. Dingy-en-Vuache	101		336
C.R. Faucigny	122		329
C.R. Feigères	124		962
C.R. Habère-Lullin	139		514
C.R. Habère-Poche	140		662
C.R. Jonzier-Épagny	144		401
C.R. Juvigny	145		542
C.R. Massongy	171	1 035	
C.R. Messery	180	1 145	
C.R. Minzier	184		371
C.R. Muraz (La)	193		579
C.R. Nangy	197		774
C.R. Nernier	199		290
C.R. Neydens	201		957
C.R. Peillonnex	209		924
C.R. Pers-Jussy	211	1 800	
C.R. Présilly	216		562
C.R. Saint-André-de-Boège	226		469
C.R. Saint-Jean-de-Tholome	240		535
C.R. Savigny	260		458
C.R. Saxel	261		255
C.R. Scientrier	262		561
C.R. Tour (La)	284	1 000	
C.R. Valeriy	288	1 748	
C.R. Vers	296		440
C.R. Villard	301		521
C.R. Ville-en-Sallaz	304		503
C.R. Viry	309	2 550	
C.R. Viuz-en-Sallaz	311	2 944	
C.R. Vubens	314		751
MORZINE	088	7	6 586
A. MORZINE	103	2	3 620
C.U. Montriond		188	653
C.U. Morzine		191	2 967
DONT PARTIE RURALE		5	2 966
C.R. Côte-d'Arbroz (La)		091	160
C.R. Essert-Romand		114	322
C.R. Gets (Les)		134	1 287
C.R. Saint-Jean-d'Aulps		238	914
C.R. Seytroux		271	283
RUMILLY	197	12	15 776
A. RUMILLY	301	2	11 379
C.U. Rumilly		225	9 991
C.U. Sales		255	1 388
DONT PARTIE RURALE		10	4 397
C.R. Bloye		035	414
C.R. Boussy		046	308
C.R. Crempigny-Bonneguête		095	114
C.R. Lornay		151	202
C.R. Marigny-Saint-Marcel		165	581
C.R. Massingy		170	491
C.R. Moye		192	697
C.R. Val-de-Fier		274	317
C.R. Vallières		289	1 046
C.R. Versonnex		297	227

NOM DE LA ZONE DE PEUPEMENT INDUSTRIEL OU URBAIN, DE L'UNITÉ URBAINE OU DE LA COMMUNE	Code de la ZPIU ou de l'unité urbaine	Code de la commune ou nombre de communes	Population sans doubles comptes en 1990
---	--	---	--

SALLANCHES	382	10	38 667
DONT PARTIE URBAINE		6	34 269
A. MEGEVE	202	2	5 616
C.U. Demi-Quartier		099	866
C.U. Megève		173	4 750
A. SALLANCHES	401	4	28 653
C.U. Domancy		103	1 527
C.U. Passy		208	9 235
C.U. Saint-Gervais-les-Bains		236	5 124
C.U. Sallanches		256	12 767
DONT PARTIE RURALE		4	4 388
C.R. Combloux		083	1 716
C.R. Contamines-Montjoie (Les)		085	994
C.R. Cordon		089	766
C.R. Praz-sur-Arly		215	922
THONON-LES-BAINS	475	43	75 731
A. THONON-LES-BAINS	501	11	55 103
C.U. Allinges		005	2 627
C.U. Anthy-sur-Léman		013	1 383
C.U. Évian-les-Bains		119	6 895
C.U. Excenevex		121	657
C.U. Lugrin		154	2 025
C.U. Margencel		163	1 262
C.U. Maxilly-sur-Léman		172	945
C.U. Neuvecelle		200	1 949
C.U. Publier		218	4 312
C.U. Sciez		263	3 371
C.U. Thonon-les-Bains		281	29 677
DONT PARTIE RURALE		32	20 628
C.R. Abondance		001	1 251
C.R. Armoiy		020	775
C.R. Baume (La)		030	191
C.R. Bellevaux		032	1 113
C.R. Bernex		033	737
C.R. Biot (Le)		034	333
C.R. Bonnevaux		041	254
C.R. Cervens		053	593
C.R. Champanges		057	706
C.R. Chapelle-d'Abondance (La)		058	727
C.R. Châtel		063	1 255
C.R. Chevenoz		073	425
C.R. Fessy		126	485
C.R. Fêternes		127	1 084
C.R. Forclaz (La)		129	177
C.R. Larringes		146	734
C.R. Lullin		155	549
C.R. Lully		156	412
C.R. Lyaud		157	866
C.R. Meillerie		175	305
C.R. Novel		203	63
C.R. Orcier		206	594
C.R. Perrignier		210	1 698
C.R. Reyroz		222	367
C.R. Saint-Gingolph		237	677
C.R. Saint-Paul-en-Chablais		249	1 400
C.R. Tholion		279	533
C.R. Vacheresse		286	533
C.R. Vailly		287	601
C.R. Vernaz (La)		295	158
C.R. Vinzier		308	620
C.R. Yvoire		315	432

75 - PARIS

NOM DE LA ZONE DE PEUPEMENT INDUSTRIEL OU URBAIN, DE L'UNITÉ URBAINE OU DE LA COMMUNE	Code de la ZPIU ou de l'unité urbaine	Code de la commune ou nombre de communes	Population sans doubles comptes en 1990
---	--	---	--

NOM DE LA ZONE DE PEUPEMENT INDUSTRIEL OU URBAIN, DE L'UNITÉ URBAINE OU DE LA COMMUNE	Code de la ZPIU ou de l'unité urbaine	Code de la commune ou nombre de communes	Population sans doubles comptes en 1990
---	--	---	--

PARIS	603	1630	10 934 173
PARTIE URBAINE		630	10 391 464
PARTIE RURALE		1000	542 709
DANS LE DEPARTEMENT		1	2 152 423
A. PARIS	851	379	9 318 821
DONT DANS LE DEPARTEMENT		1	2 152 423
C.U. Paris- 1er Arrondissement		101	18 360
C.U. Paris- 2e Arrondissement		102	20 738
C.U. Paris- 3e Arrondissement		103	35 102
C.U. Paris- 4e Arrondissement		104	32 226
C.U. Paris- 5e Arrondissement		105	61 222
C.U. Paris- 6e Arrondissement		106	47 891
C.U. Paris- 7e Arrondissement		107	62 939
C.U. Paris- 8e Arrondissement		108	40 814
C.U. Paris- 9e Arrondissement		109	58 019
C.U. Paris- 10e Arrondissement		110	90 083
C.U. Paris- 11e Arrondissement		111	154 165
C.U. Paris- 12e Arrondissement		112	130 257
C.U. Paris- 13e Arrondissement		113	171 098
C.U. Paris- 14e Arrondissement		114	136 574
C.U. Paris- 15e Arrondissement		115	223 940
C.U. Paris- 16e Arrondissement		116	169 863
C.U. Paris- 17e Arrondissement		117	161 935
C.U. Paris- 18e Arrondissement		118	187 657
C.U. Paris- 19e Arrondissement		119	165 062
C.U. Paris- 20e Arrondissement		120	184 478

76 - SEINE-MARITIME

NOM DE LA ZONE DE PEUPLEMENT INDUSTRIEL OU URBAIN, DE L'UNITÉ URBAINE OU DE LA COMMUNE	Code de la ZPIU ou de l'unité urbaine	Code de la commune ou nombre de communes	Population sans doubles comptes en 1990
--	--	---	--

BEAUVAIS	531	181	146 711
PARTIE URBAINE		16	82 915
PARTIE RURALE		165	63 796
DANS LE DEPARTEMENT		1	335
C.R. Grumesnil		332	335
BOLBEC-LILLEBONNE	441	49	61 409
PARTIE URBAINE		6	36 123
PARTIE RURALE		43	25 286
DANS LE DEPARTEMENT		47	59 941
DONT PARTIE URBAINE		6	36 123
A. BOLBEC	303	3	16 376
C.U. Bolbec		114	12 372
C.U. Gruchet-le-Valasse		329	2 787
C.U. Saint-Eustache-la-Forêt		576	1 217
A. LILLEBONNE	301	2	10 846
C.U. Frénaye (La)		281	1 536
C.U. Lillebonne		384	9 310
V. NOTRE-DAME-DE-GRAVENCHON	205	476	8 901
DONT PARTIE RURALE		41	23 818
C.R. Alvimare		002	486
C.R. Anquetierville		022	361
C.R. Auberville-la-Campagne		031	531
C.R. Auzouville-Auberbosc		044	258
C.R. Bermonville		080	314
C.R. Bernières		082	578
C.R. Beuzeville-la-Grenier		090	1 014
C.R. Beuzevilette		092	717
C.R. Bolleville		115	504
C.R. Cléville		181	164
C.R. Fauville-en-Caux		258	1 871
C.R. Foucart		279	306
C.R. Grand-Camp		318	579
C.R. Hattenville		342	468
C.R. Lanquetot		382	1 000
C.R. Lintot		388	451
C.R. Mirville		439	287
C.R. Nointot		468	1 037
C.R. Normanville		470	530
C.R. Norville		471	827
C.R. Petiville		499	970
C.R. Raffetot		518	467
C.R. Ricarville		525	307
C.R. Rouville		543	471
C.R. Saint-Antoine-la-Forêt		556	902
C.R. Saint-Amoult		557	1 380
C.R. Saint-Aubin-de-Crétot		559	465
C.R. Saint-Gilles-de-Crétot		585	253
C.R. Saint-Jean-de-Folleville		592	731
C.R. Saint-Jean-de-la-Neuville		593	477
C.R. Saint-Maurice-d'Étrelan		622	211
C.R. Saint-Nicolas-de-la-Haie		626	348
C.R. Saint-Pierre-Lavis		639	123
C.R. Sainte-Marguerite-sur-Fauville		607	246
C.R. Thiouville		692	235
C.R. Touffreville-la-Cable		701	335
C.R. Trinité-du-Mont (La)		712	637
C.R. Triquerville		713	350
C.R. Trouville		715	537
C.R. Villequier		742	822
C.R. Yébleron		751	1 268

NOM DE LA ZONE DE PEUPLEMENT INDUSTRIEL OU URBAIN, DE L'UNITÉ URBAINE OU DE LA COMMUNE	Code de la ZPIU ou de l'unité urbaine	Code de la commune ou nombre de communes	Population sans doubles comptes en 1990
--	--	---	--

DIEPPE	505	116	98 038
DONT PARTIE URBAINE		14	54 738
A. DIEPPE	403	5	43 348
C.U. Arques-la-Bataille		026	2 546
C.U. Dieppe		217	35 894
C.U. Hautot-sur-Mer		349	2 111
C.U. Rouxmesnil-Bouteilles		545	1 686
C.U. Saint-Aubin-sur-Scie		565	1 111
A. LUNERAY	106	4	3 262
C.U. Gaillarde (La)		294	420
C.U. Gruchet-Saint-Siméon		330	633
C.U. Luneray		400	2 006
C.U. Saint-Pierre-le-Vieux		641	203
V. OFFRANVILLE	105	482	3 059
A. SAINT-NICOLAS-D'ALIERMONT	201	4	5 069
C.U. Croixdalle		202	232
C.U. Notre-Dame-d'Aliermont		472	525
C.U. Saint-Nicolas-d'Aliermont		624	4 055
C.U. Sainte-Agathe-d'Aliermont		553	257
DONT PARTIE RURALE		102	43 300
C.R. Ambrumesnil		004	401
C.R. Ancourt		008	621
C.R. Anneville-sur-Scie		019	433
C.R. Aubermesnil-Beaumais		030	408
C.R. Auppegard		036	551
C.R. Autigny		040	120
C.R. Avremesnil		050	878
C.R. Bacqueville-en-Caux		051	1 640
C.R. Bailleul-Neuville		052	184
C.R. Baillolet		053	140
C.R. Bailly-en-Rivière		054	505
C.R. Bellengreville		071	404
C.R. Belleville-sur-Mer		073	370
C.R. Belmesnil		075	427
C.R. Berneval-le-Grand		081	998
C.R. Bertreville-Saint-Ouen		085	315
C.R. Biville-la-Rivière		097	98
C.R. Biville-sur-Mer		098	547
C.R. Bois-Robert (Le)		112	283
C.R. Bourg-Dun		133	481
C.R. Bourville		134	318
C.R. Brachy		136	661
C.R. Bracquemont		137	821
C.R. Brametot		140	159
C.R. Brunville		145	222
C.R. Catelier (Le)		162	218
C.R. Cent-Acres (Les)		168	44
C.R. Chapelle-du-Bourgay (La)		170	123
C.R. Chapelle-sur-Dun (La)		172	205
C.R. Chaussée (La)		173	300
C.R. Colmesnil-Manneville		184	115
C.R. Crasville-la-Rocquefort		190	300
C.R. Criquetot-sur-Longueville		197	153
C.R. Crosville-sur-Scie		205	265
C.R. Dampierre-Saint-Nicolas		210	515
C.R. Dénesterville		214	251
C.R. Derchigny		215	384
C.R. Douvrend		220	449
C.R. Envermeu		235	1 960
C.R. Fontaine-le-Dun		272	962

76 - SEINE-MARITIME

NOM DE LA ZONE DE PEUPEMENT INDUSTRIEL OU URBAIN, DE L'UNITÉ URBAINE OU DE LA COMMUNE	Code de la ZPIU ou de l'unité urbaine	Code de la commune ou nombre de communes	Population sans doubles comptes en 1990
---	--	---	--

C.R. Fréauville		280	140
C.R. Fresnoy-Folny		286	610
C.R. Freulleville		288	297
C.R. Glicourt		301	198
C.R. Gonneville-sur-Scie		308	350
C.R. Gouchaupre		310	157
C.R. Grandes-Ventes (Les)		321	1 729
C.R. Grèges		324	761
C.R. Greny		326	111
C.R. Creuville		327	355
C.R. Gueures		334	462
C.R. Guilmécourt		337	240
C.R. Hermanville		356	132
C.R. Intraville		376	202
C.R. Lamberville		379	154
C.R. Lammerville		380	310
C.R. Lintot-les-Bois		389	176
C.R. Londinières		392	1 119
C.R. Longueil		395	516
C.R. Longueville-sur-Scie		397	820
C.R. Manéhouville		405	218
C.R. Martigny		413	512
C.R. Martin-Eglise		414	1 167
C.R. Mesnil-Follemprise		430	141
C.R. Meulers		437	395
C.R. Muchedent		458	117
C.R. Omonville		485	263
C.R. Ouville-la-Rivière		492	634
C.R. Penly		496	306
C.R. Quiberville		515	429
C.R. Rainfreuille		519	87
C.R. Ricarville-du-Val		526	118
C.R. Royville		546	252
C.R. Saâne-Saint-Just		549	132
C.R. Saint-Aubin-le-Cauf		562	747
C.R. Saint-Aubin-sur-Mer		564	281
C.R. Saint-Crespin		570	283
C.R. Saint-Denis-d'Acion		572	235
C.R. Saint-Germain-d'Étables		582	324
C.R. Saint-Honoré		589	167
C.R. Saint-Jacques-d'Aliermont		590	319
C.R. Saint-Mards		604	201
C.R. Saint-Martin-en-Campagne		618	1 104
C.R. Saint-Ouen-le-Mauger		629	177
C.R. Saint-Ouen-sous-Bailly		630	152
C.R. Saint-Pierre-le-Viger		642	257
C.R. Saint-Quentin-au-Bosc		643	101
C.R. Saint-Vaast-d'Équiqueville		652	586
C.R. Sainte-Foy		577	405
C.R. Sainte-Marguerite-sur-Mer		605	506
C.R. Sassetot-le-Malgardé		662	100
C.R. Sauchay		665	431
C.R. Sauqueville		667	360
C.R. Thil-Manneville		690	472
C.R. Tocqueville-en-Caux		694	119

NOM DE LA ZONE DE PEUPEMENT INDUSTRIEL OU URBAIN, DE L'UNITÉ URBAINE OU DE LA COMMUNE	Code de la ZPIU ou de l'unité urbaine	Code de la commune ou nombre de communes	Population sans doubles comptes en 1990
---	--	---	--

C.R. Torcy-le-Grand		697	628
C.R. Torcy-le-Petit		698	491
C.R. Tourville-la-Chapelle		704	451
C.R. Tourville-sur-Arques		707	1 012
C.R. Varengeville-sur-Mer		720	1 048
C.R. Vénéstarville		731	153
C.R. Wanchy-Capval		749	351
FECAMP	378	35	38 209
A. FECAMP	402	2	22 488
C.U. Fécamp		259	20 808
C.U. Saint-Léonard		600	1 680
DONT PARTIE RURALE		33	15 721
C.R. Ancretteville-sur-Mer		011	183
C.R. Angerville-la-Martel		013	659
C.R. Bec-de-Mortagne		068	576
C.R. Bertheauville		083	75
C.R. Colleville		183	671
C.R. Contremoullins		187	231
C.R. Criquebeuf-en-Caux		194	417
C.R. Daubeuf-Serville		213	358
C.R. Ecretteville-sur-Mer		226	85
C.R. Életot		232	552
C.R. Épreville		240	645
C.R. Froberville		291	732
C.R. Ganzeville		298	404
C.R. Gerponville		299	330
C.R. Gerville		300	351
C.R. Limpville		386	283
C.R. Maniquerville		406	348
C.R. Mentheville		425	133
C.R. Riville		529	280
C.R. Saint-Pierre-en-Port		637	832
C.R. Sainte-Hélène-Bondeville		587	680
C.R. Sassetot-le-Mauconduit		663	944
C.R. Senneville-sur-Fécamp		670	565
C.R. Sorquainville		680	210
C.R. Thérouldeville		685	423
C.R. Theuville-aux-Maillots		686	416
C.R. Thiergeville		688	279
C.R. Thiéreville		689	355
C.R. Tourville-les-Îles		706	516
C.R. Toussaint		708	741
C.R. Valmont		719	875
C.R. Yport		754	1 141
C.R. Ypreville-Biville		755	431
FORGES-LES-EAUX	112	13	8 833
A. FORGES-LES-EAUX	113	3	4 588
C.U. Forges-les-Eaux		276	3 376
C.U. Fossé (Le)		277	359
C.U. Serqueux		672	853
DONT PARTIE RURALE		10	4 245
C.R. Beaubec-la-Rosière		060	312
C.R. Bellière (La)		074	54
C.R. Compainville		185	141
C.R. Conteville		186	460
C.R. Gailletfontaine		295	1 446
C.R. Mauquenchy		420	266
C.R. Roncherolles-en-Bray		535	414
C.R. Saumont-la-Poterie		666	365
C.R. Sommersy		678	583
C.R. Thil-Riberpré (Le)		691	204

76 - SEINE-MARITIME

NOM DE LA ZONE DE PEUPEMENT INDUSTRIEL OU URBAIN, DE L'UNITÉ URBAINE OU DE LA COMMUNE	Code de la ZPIU ou de l'unité urbaine	Code de la commune ou nombre de communes	Population sans doubles comptes en 1990
GOURNAY-EN-BRAY	184	24	14 641
PARTIE URBAINE		2	7 791
PARTIE RURALE		22	6 850
DANS LE DEPARTEMENT		15	11 491
A. GOURNAY-EN-BRAY	204	2	7 791
C.U. Ferrières-en-Bray		260	1 644
C.U. Gournay-en-Bray		312	6 147
DONT PARTIE RURALE		13	3 700
C.R. Avesnes-en-Bray		048	234
C.R. Bézancourt		093	238
C.R. Bosc-Hyons		124	287
C.R. Brémontier-Merval		142	278
C.R. Cuy-Saint-Fiacre		208	535
C.R. Dampierre-en-Bray		209	323
C.R. Elbeuf-en-Bray		229	314
C.R. Ernemont-la-Villette		242	180
C.R. Gancourt-Saint-Étienne		297	208
C.R. Hodeng-Hodenger		364	228
C.R. Molagnies		440	119
C.R. Montroty		450	188
C.R. Neuf-Marché		463	568
HAVRE (LE)	571	79	303 757
DONT PARTIE URBAINE		15	261 220
A. HAVRE (LE)	701	13	253 627
C.U. Épouville		238	2 921
C.U. Fontaine-la-Mallet		270	2 482
C.U. Fontenay		275	1 123
C.U. Gainneville		296	2 219
C.U. Gonfreville-l'Orcher		305	10 202
C.U. Harfleur		341	9 180
C.U. Havre (Le)		351	195 854
C.U. Montivilliers		447	17 067
C.U. Notre-Dame-du-Bec		477	324
C.U. Rolleville		534	1 081
C.U. Saint-Laurent-de-Brèvedent		596	1 447
C.U. Saint-Martin-du-Manoir		616	1 680
C.U. Sainte-Adresse		552	8 047
V. OCTEVILLE-SUR-MER	111	481	4 005
V. SAINT-ROMAIN-DE-COLBOSC	109	647	3 588
DONT PARTIE RURALE		64	42 537
C.R. Angerville-Bailleul		012	212
C.R. Angerville-l'Orcher		014	1 161
C.R. Anglesqueville-l'Esneval		017	372
C.R. Annouville-Vilmesnil		021	405
C.R. Auberville-la-Renaut		033	347
C.R. Beaufort		064	337
C.R. Bénarville		076	213
C.R. Bénouville		079	146
C.R. Bordeaux-Saint-Clair		117	525
C.R. Bornambusc		118	231
C.R. Bréauté		141	1 052
C.R. Bretteville-du-Grand-Caux		143	1 006
C.R. Cauville		167	1 165
C.R. Cerlangue (La)		169	983
C.R. Criquetot-l'Esneval		196	1 979
C.R. Cuverville		206	231
C.R. Écraiville		224	919
C.R. Épretot		239	503
C.R. Étainhus		250	926
C.R. Étretat		254	1 565

NOM DE LA ZONE DE PEUPEMENT INDUSTRIEL OU URBAIN, DE L'UNITÉ URBAINE OU DE LA COMMUNE	Code de la ZPIU ou de l'unité urbaine	Code de la commune ou nombre de communes	Population sans doubles comptes en 1990
C.R. Goderville		302	2 044
C.R. Gommerville		303	604
C.R. Gonfreville-Caillet		304	251
C.R. Gonneville-la-Mallet		307	1 166
C.R. Grainbouville		314	409
C.R. Grainville-Ymauville		317	334
C.R. Hermeville		357	357
C.R. Heuqueville		361	590
C.R. Houquetot		368	268
C.R. Loges (Les)		390	1 015
C.R. Manéglise		404	1 051
C.R. Manneville-la-Goupil		408	809
C.R. Mannevillette		409	543
C.R. Mélamare		421	762
C.R. Oudalle		489	330
C.R. Parc-d'Anxot		494	382
C.R. Pierrefiques		501	97
C.R. Poterie-Cap-d'Antifer (La)		508	304
C.R. Remuée (La)		522	861
C.R. Rogerville		533	1 245
C.R. Sainneville		551	814
C.R. Saint-Aubin-Routot		563	1 077
C.R. Saint-Gilles-de-la-Neuville		586	515
C.R. Saint-Jouin-Bruneval		595	1 437
C.R. Saint-Maclou-la-Brière		603	392
C.R. Saint-Martin-du-Bec		615	580
C.R. Saint-Nicolas-de-la-Taille		627	1 029
C.R. Saint-Sauveur-d'Émalleville		650	862
C.R. Saint-Vigor-d'Ymonville		657	835
C.R. Saint-Vincent-Cramesnil		658	466
C.R. Sainte-Marie-au-Bosc		609	173
C.R. Sandouville		660	703
C.R. Saussezemare-en-Caux		669	360
C.R. Tancaerville		684	1 326
C.R. Tilleul (Le)		693	564
C.R. Tocqueville-les-Murs		695	223
C.R. Trémauville		710	98
C.R. Trois-Pierres (Les)		714	686
C.R. Turretot		716	1 178
C.R. Vattetot-sous-Beaumont		725	484
C.R. Vattetot-sur-Mer		726	258
C.R. Vergatot		734	284
C.R. Villainville		741	239
C.R. Virville		747	254
NEUFCHATEL-EN-BRAY	132	18	10 568
A. NEUFCHATEL-EN-BRAY	203	2	5 791
C.U. Neufchâtel-en-Bray		462	5 322
C.U. Quièvrecoeur		516	469
DONT PARTIE RURALE		16	4 777
C.R. Auville		042	105
C.R. Bouelles		130	240
C.R. Bully		147	677
C.R. Bures-en-Bray		148	318
C.R. Esclavelles		244	328
C.R. Fontaine-en-Bray		269	164
C.R. Graval		323	104
C.R. Lucy		399	179
C.R. Ménonval		424	173
C.R. Mesnières-en-Bray		427	609

76 - SEINE-MARITIME

NOM DE LA ZONE DE PEUPLEMENT INDUSTRIEL OU URBAIN, DE L'UNITÉ URBAINE OU DE LA COMMUNE	Code de la ZPIU ou de l'unité urbaine	Code de la commune ou nombre de communes	Population sans doubles comptes en 1990
--	--	---	--

NOM DE LA ZONE DE PEUPLEMENT INDUSTRIEL OU URBAIN, DE L'UNITÉ URBAINE OU DE LA COMMUNE	Code de la ZPIU ou de l'unité urbaine	Code de la commune ou nombre de communes	Population sans doubles comptes en 1990
--	--	---	--

C.R. Mortemer		454	121
C.R. Nestle-Hodeng		459	360
C.R. Neuville-Ferrières		465	544
C.R. Saint-Germain-sur-Eaulne		584	240
C.R. Saint-Martin-l'Hortier		620	197
C.R. Saint-Saire		649	418
ROUEN	595	409	683 547
PARTIE URBAINE		71	512 899
PARTIE RURALE		338	170 648
DANS LE DEPARTEMENT		269	599 064
DONT PARTIE URBAINE		51	480 241
A. BARENTIN	401	3	20 227
C.U. Barentin		057	12 721
C.U. Pavilly		495	5 729
C.U. Villers-Écalles		743	1 777
A. BOSC-ROGER-EN-ROUMOIS (LE)	270	4	9 058
DONT DANS LE DEPARTEMENT		1	1 900
C.U. Londe (La)		391	1 900
A. CAUDEBEC-EN-CAUX	108	2	3 416
C.U. Caudebec-en-Caux		164	2 265
C.U. Saint-Wandrille-Rançon		659	1 151
V. DOUDEVILLE	104	219	2 492
V. DUCLAIR	110	222	3 822
A. ELBEUF	551	9	53 886
DONT DANS LE DEPARTEMENT		8	53 381
C.U. Caudebec-lès-Elbeuf		165	9 902
C.U. Cléon		178	5 870
C.U. Elbeuf		231	16 604
C.U. Franeuse		282	1 033
C.U. Orival		486	1 004
C.U. Saint-Aubin-lès-Elbeuf		561	8 671
C.U. Saint-Pierre-lès-Elbeuf		640	8 411
C.U. Tourville-la-Rivière		705	1 886
V. HOUPEVILLE	102	367	2 378
A. ISNEAUVILLE	112	2	4 317
C.U. Isneauville		377	2 210
C.U. Quincampoix		517	2 107
A. PITRES	256	5	6 092
DONT DANS LE DEPARTEMENT		1	524
C.U. Sotteville-sous-le-Val		682	524
A. ROUEN	702	29	380 161
C.U. Amfreville-la-Mi-Voie		005	2 556
C.U. Bihorel		095	9 358
C.U. Bois-Guillaume		108	10 159
C.U. Bonsecours		103	6 898
C.U. Caneteleu		157	16 090
C.U. Darnétal		212	9 779
C.U. Déville-lès-Rouen		216	10 521
C.U. Fontaine-sous-Préaux		273	474
C.U. Franqueville-Saint-Pierre		475	4 230
C.U. Grand-Couronne		319	9 792
C.U. Grand-Quevilly (Le)		322	27 658
C.U. Houllme (Le)		366	4 349
C.U. Malaunay		402	5 784
C.U. Maromme		410	12 744
C.U. Mesnil-Esnard (Le)		429	6 092
C.U. Mont-Saint-Aignan		451	19 961
C.U. Montville		452	4 252
C.U. Moulineaux		457	792
C.U. Notre-Dame-de-Bondeville		474	7 584
C.U. Oisseil		484	11 444

C.U. Petit-Couronne		497	8 122
C.U. Petit-Quevilly (Le)		498	22 600
C.U. Rouen		540	102 723
C.U. Saint-Étienne-du-Rouvray		575	30 731
C.U. Saint-Léger-du-Bourg-Denis		599	2 772
C.U. Saint-Martin-du-Vivier		617	1 445
C.U. Sotteville-lès-Rouen		681	29 544
C.U. Val-de-la-Haye		717	805
C.U. Vaupalière (La)		728	902
V. SAINT-SAENS	101	648	2 138
V. TRAIT (LE)	202	709	5 485
DONT PARTIE RURALE		218	118 823
C.R. Amfreville-les-Champs		006	111
C.R. Anceauville		007	566
C.R. Ancourteville-sur-Héricourt		009	227
C.R. Ancretiéville-Saint-Victor		010	262
C.R. Anglesqueville-la-Bras-Long		016	129
C.R. Anneville-Ambourville		020	986
C.R. Anvéville		023	195
C.R. Ardouval		024	139
C.R. Argueil		025	379
C.R. Auffay		034	1 888
C.R. Authieux-Ratiéville		038	262
C.R. Authieux-sur-le-Port-Saint-Ouen (Les)		039	954
C.R. Auzouville-l'Esneval		045	298
C.R. Auzouville-sur-Ry		046	601
C.R. Auzouville-sur-Saâne		047	153
C.R. Bardouville		056	576
C.R. Beaumont-le-Hareng		062	192
C.R. Beaufort		066	118
C.R. Beauval-en-Caux		063	412
C.R. Belbeuf		069	1 696
C.R. Bellescote		070	638
C.R. Belleville-en-Caux		072	330
C.R. Bénésville		077	134
C.R. Bertrimont		086	124
C.R. Berville		087	473
C.R. Berville-sur-Seine		088	478
C.R. Betteville		089	437
C.R. Bierville		094	250
C.R. Biville-la-Baignarde		096	548
C.R. Blacqueville		099	529
C.R. Blairville-Crevon		100	1 096
C.R. Bocasse (Le)		105	660
C.R. Bois-d'Ennebourg		106	459
C.R. Bois-Guilbert		107	172
C.R. Bois-Héroult		109	130
C.R. Bois-l'Évêque		111	290
C.R. Boissay		113	241
C.R. Boos		116	2 487
C.R. Bosc-Bérenger		119	125
C.R. Bosc-Bordel		120	401
C.R. Bosc-Édeline		121	257
C.R. Bosc-Guépard-Saint-Adrien		123	578
C.R. Bosc-le-Hard		125	1 271
C.R. Bosc-Mesnil		126	219
C.R. Bosc-Roger-sur-Buchy		127	610

76 - SEINE-MARITIME

NOM DE LA ZONE DE PEUPLEMENT INDUSTRIEL OU URBAIN, DE L'UNITÉ URBAINE OU DE LA COMMUNE	Code de la ZPIU ou de l'unité urbaine	Code de la commune ou nombre de communes	Population sans doubles comptes en 1990
--	--	---	--

C.R. Boudeville	129	171
C.R. Bouille (La)	131	862
C.R. Bourdainville	132	314
C.R. Bouville	135	1 020
C.R. Bracquetuit	138	298
C.R. Bradiancourt	139	131
C.R. Bretteville-Saint-Laurent	144	186
C.R. Buchy	146	1 109
C.R. Butot	149	240
C.R. Cailly	152	685
C.R. Calleville-les-Deux-Églises	153	303
C.R. Carville-les-Deux-Églises	158	239
C.R. Carville-la-Folletière	160	224
C.R. Carville-Pot-de-Fer	161	113
C.R. Catenay	163	632
C.R. Chapelle-Saint-Ouen (La)	171	76
C.R. Cideville	174	281
C.R. Claville-Motteville	177	243
C.R. Clères	179	1 254
C.R. Cliponville	182	216
C.R. Cottévrard	188	358
C.R. Cressy	191	211
C.R. Crique (La)	193	273
C.R. Criquetot-sur-Ouville	198	510
C.R. Critot	200	462
C.R. Croisy-sur-Andelle	201	438
C.R. Croix-Mare	203	591
C.R. Cropus	204	220
C.R. Écailles-Alix	223	447
C.R. Ectot-l'Auber	227	376
C.R. Eibeuf-sur-Andelle	230	245
C.R. Émanville	234	455
C.R. Envronville	236	305
C.R. Épinay-sur-Duclair	237	322
C.R. Ermemont-sur-Buchy	243	184
C.R. Eslettes	245	1 383
C.R. Esteville	247	378
C.R. Estouteville-Écailles	248	265
C.R. Étaimpuis	249	550
C.R. Étalleville	251	371
C.R. Feuillie (La)	263	1 008
C.R. Flamanville	264	323
C.R. Fontaine-le-Bourg	271	1 420
C.R. Fontelaye (La)	274	39
C.R. Fresnay-le-Long	284	204
C.R. Fresne-le-Plan	285	379
C.R. Fresquienne	287	874
C.R. Fréville	289	704
C.R. Frichemesnil	290	406
C.R. Futot	293	195
C.R. Gonnetot	306	130
C.R. Gonzeville	309	123
C.R. Goupillères	311	366
C.R. Gouy	313	644
C.R. Grainville-sur-Ry	316	382

NOM DE LA ZONE DE PEUPLEMENT INDUSTRIEL OU URBAIN, DE L'UNITÉ URBAINE OU DE LA COMMUNE	Code de la ZPIU ou de l'unité urbaine	Code de la commune ou nombre de communes	Population sans doubles comptes en 1990
--	--	---	--

C.R. Grémonville	325	452
C.R. Grigneuseville	328	308
C.R. Grugny	331	1 181
C.R. Gueutteville	335	67
C.R. Hailotière (La)	338	158
C.R. Harcanville	340	384
C.R. Hautot-l'Auvray	346	309
C.R. Hautot-sur-Seine	350	360
C.R. Haye (La)	352	218
C.R. Héberville	353	115
C.R. Hénouville	354	1 088
C.R. Héricourt-en-Caux	355	730
C.R. Héron (Le)	358	236
C.R. Héronnelles	359	102
C.R. Heugleville-sur-Scie	360	509
C.R. Heurteauville	362	269
C.R. Houssaye-Béranger (La)	369	427
C.R. Hugleville-en-Caux	370	302
C.R. Imbleville	373	257
C.R. Jumièges	378	1 641
C.R. Lestanville	383	68
C.R. Limésy	385	1 199
C.R. Lindebeuf	387	271
C.R. Longuerue	396	279
C.R. Louvetot	398	562
C.R. Mailleraye-sur-Seine (La)	401	1 810
C.R. Martainville-Épreville	412	606
C.R. Mathonville	416	154
C.R. Maucombe	417	318
C.R. Maulévrier-Sainte-Geztrude	418	922
C.R. Mauny	419	129
C.R. Mesnil-Parneville	433	492
C.R. Mesnil-Raoul	434	689
C.R. Mesnil-sous-Jumièges (Le)	436	571
C.R. Mont-Cauvaire	443	603
C.R. Mont-de-l'If	444	83
C.R. Montérolier	445	417
C.R. Montigny	446	1 051
C.R. Montmain	448	1 048
C.R. Montreuil-en-Caux	449	357
C.R. Morgny-la-Pommeraye	453	793
C.R. Morville-sur-Andelle	455	173
C.R. Motteville	456	706
C.R. Neufbosc	461	251
C.R. Neuville-Chant-d'Oisel (La)	464	1 691
C.R. Nolléval	469	335
C.R. Notre-Dame-de-Bliquetuit	473	504
C.R. Notre-Dame-du-Parc	478	130
C.R. Cherville	483	164
C.R. Ouvreille-l'Abbaye	491	602
C.R. Pierreval	502	358
C.R. Pissy-Pôville	503	1 089
C.R. Pommeréval	506	288
C.R. Préaux	509	1 450
C.R. Prétot-Vicquemare	510	125

76 - SEINE-MARITIME

NOM DE LA ZONE DE PEUPLEMENT INDUSTRIEL OU URBAIN, DE L'UNITÉ URBAINE OU DE LA COMMUNE	Code de la ZPIU ou de l'unité urbaine	Code de la commune ou nombre de communes	Population sans doubles comptes en 1990
C.R. Quevillon	513		523
C.R. Quévreville-la-Poterie	514		1 044
C.R. Robets	521		108
C.R. Reuville	524		121
C.R. Robertot	530		129
C.R. Rocquemont	532		453
C.R. Roncherolles-sur-le-Vivier	536		1 069
C.R. Rossy	538		280
C.R. Roumare	541		965
C.R. Routes	542		166
C.R. Rue-Saint-Pierre (La)	547		346
C.R. Ry	548		610
C.R. Sahurs	550		1 008
C.R. Saint-Aignan-sur-Ry	554		265
C.R. Saint-André-sur-Cailly	555		636
C.R. Saint-Aubin-Celloville	558		990
C.R. Saint-Aubin-Épinay	560		917
C.R. Saint-Denis-le-Thibout	573		471
C.R. Saint-Denis-sur-Scie	574		349
C.R. Saint-Georges-sur-Fontaine	580		675
C.R. Saint-Germain-des-Essourts	581		329
C.R. Saint-Germain-sous-Cailly	583		141
C.R. Saint-Hellier	588		405
C.R. Saint-Jacques-sur-Darnétal	591		2 407
C.R. Saint-Jean-du-Cardonnay	594		1 270
C.R. Saint-Laurent-en-Caux	597		725
C.R. Saint-Maclou-de-Folleville	602		506
C.R. Saint-Martin-aux-Abres	611		287
C.R. Saint-Martin-de-Boscherville	614		1 551
C.R. Saint-Martin-Osmoville	621		775
C.R. Saint-Nicolas-de-Bliquetuit	625		533
C.R. Saint-Ouen-du-Breuil	628		645
C.R. Saint-Paër	631		1 265
C.R. Saint-Pierre-Bénouville	632		337
C.R. Saint-Pierre-de-Manneville	634		728
C.R. Saint-Pierre-de-Varengeville	636		2 143
C.R. Saint-Vaast-du-Val	654		285
C.R. Saint-Victor-l'Abbaye	656		569
C.R. Sainte-Austreberthe	656		521
C.R. Sainte-Croix-sur-Buchy	671		512
C.R. Sainte-Marguerite-sur-Duclair	608		1 425
C.R. Saussay	668		270
C.R. Servaville-Salmonville	673		647
C.R. Sévis	674		297
C.R. Sierville	675		817
C.R. Sigy-en-Bray	676		527
C.R. Torp-Mesnil (Le)	699		262
C.R. Tôtes	700		1 059
C.R. Val-de-Saâne	018		1 257
C.R. Varneville-Bretteville	721		289
C.R. Vassonville	723		307
C.R. Vatteville-la-Rue	727		897
C.R. Veauville-lès-Quelles	730		86
C.R. Ventes-Saint-Rémy	733		207
C.R. Vibeuf	737		504

NOM DE LA ZONE DE PEUPLEMENT INDUSTRIEL OU URBAIN, DE L'UNITÉ URBAINE OU DE LA COMMUNE	Code de la ZPIU ou de l'unité urbaine	Code de la commune ou nombre de communes	Population sans doubles comptes en 1990
C.R. Vieux-Manoir			738
C.R. Vieux-Rue (La)			740
C.R. Yainville			750
C.R. Yerville			752
C.R. Ymare			753
C.R. Yquebeuf			756
C.R. Yvecrique			757
C.R. Yville-sur-Seine			759
SAINT-VALERY-EN-CAUX	263	42	21 310
DONT PARTIE URBAINE		2	7 944
V. CANY-BARVILLE	107	159	3 349
V. SAINT-VALERY-EN-CAUX	114	655	4 595
DONT PARTIE RURALE		40	13 366
C.R. Anglès		015	602
C.R. Auberville-la-Manuel		032	127
C.R. Berteville		084	98
C.R. Beuzeville-la-Guérand		091	147
C.R. Blossenville		104	259
C.R. Bosville		128	437
C.R. Butot-Vénesville		732	234
C.R. Cailleville		151	208
C.R. Canouville		156	236
C.R. Clasville		176	215
C.R. Cleuville		180	111
C.R. Crasville-la-Mallet		189	132
C.R. Criquetot-le-Mauconduit		195	142
C.R. Drosay		221	174
C.R. Grainville-la-Teinturière		315	964
C.R. Gueutteville-lès-Grès		336	332
C.R. Hanouard (Le)		339	266
C.R. Houdetot		365	136
C.R. Ingouville		375	266
C.R. Malleville-lès-Grès		403	158
C.R. Manneville-ès-Plains		407	226
C.R. Mesnil-Durdent (Le)		428	20
C.R. Néville		467	1 109
C.R. Ocqueville		480	380
C.R. Ouainville		488	450
C.R. Ourville-en-Caux		490	933
C.R. Paluel		493	383
C.R. Pleine-Sève		504	125
C.R. Saint-Martin-aux-Buneaux		613	590
C.R. Saint-Riquier-ès-Plains		646	513
C.R. Saint-Sylvain		651	223
C.R. Saint-Vaast-Dieppedalle		653	336
C.R. Sainte-Colombe		569	177
C.R. Sasseville		664	300
C.R. Sommesnil		679	66
C.R. Sotteville-sur-Mer		683	365
C.R. Veules-lès-Roses		735	753
C.R. Veulettes-sur-Mer		736	299
C.R. Vinnemerville		746	196
C.R. Vitteleur		748	678

76 - SEINE-MARITIME

NOM DE LA ZONE DE PEUPEMENT INDUSTRIEL OU URBAIN, DE L'UNITÉ URBAINE OU DE LA COMMUNE	Code de la ZPIU ou de l'unité urbaine	Code de la commune ou nombre de communes	Population sans doubles comptes en 1990
VALLEE DE LA BRESLE (LA)	458	109	68 580
PARTIE URBAINE		13	33 828
PARTIE RURALE		96	34 752
DANS LE DEPARTEMENT		54	43 752
DONT PARTIE URBAINE		7	24 543
A. AUMALE	152	2	3 104
DONT DANS LE DEPARTEMENT		1	2 690
C.U. Aumale		035	2 690
A. BLANGY-SUR-BRESLE	159	2	4 388
DONT DANS LE DEPARTEMENT		1	3 447
C.U. Blangy-sur-Bresle		101	3 447
V. CRIEL-SUR-MER	103	192	2 452
A. EU	451	6	20 195
DONT DANS LE DEPARTEMENT		3	15 364
C.U. Eu		255	8 344
C.U. Ponts-et-Marais		507	793
C.U. Tréport (Le)		711	6 227
A. GAMACHES	157	2	3 689
DONT DANS LE DEPARTEMENT		1	590
C.U. Longroy		394	590
DONT PARTIE RURALE		47	19 209
C.R. Assigny		027	287
C.R. Aubéguimont		028	167
C.R. Aubermesnil-aux-Érables		029	191
C.R. Auquemesnil		037	239
C.R. Baromesnil		058	266
C.R. Bazirval		059	335
C.R. Challengeville		122	491
C.R. Campneuseville		154	477
C.R. Canéhan		155	322
C.R. Caule-Sainte-Beuve (Le)		166	432
C.R. Dancourt		211	266
C.R. Ellecourt		233	128
C.R. Étalondes		252	917
C.R. Fallencourt		257	179
C.R. Floccques		266	646
C.R. Foucarmont		278	993
C.R. Guerville		333	443
C.R. Haudricourt		344	443
C.R. Hodeng-au-Bosc		363	576
C.R. Incheville		374	1 484
C.R. Landes-Vieilles-et-Neuves		381	148
C.R. Marques		411	240
C.R. Melleville		422	281
C.R. Mesnil-Réaume (Le)		435	464
C.R. Millebosc		438	250
C.R. Monchaux-Soreng		441	644
C.R. Monchy-sur-Eu		442	478
C.R. Morienne		606	190
C.R. Nesle-Normandeuse		460	610
C.R. Nullefont		479	109
C.R. Pierrecourt		500	422
C.R. Réalcamp		520	572
C.R. Rétonval		523	212
C.R. Richemont		527	450
C.R. Rieux		528	475
C.R. Saint-Léger-aux-Bois		598	509
C.R. Saint-Martin-au-Bosc		612	163
C.R. Saint-Martin-le-Gaillard		619	279
C.R. Saint-Pierre-en-Val		638	978
C.R. Saint-Rémy-Boscrocourt		644	672

NOM DE LA ZONE DE PEUPEMENT INDUSTRIEL OU URBAIN, DE L'UNITÉ URBAINE OU DE LA COMMUNE	Code de la ZPIU ou de l'unité urbaine	Code de la commune ou nombre de communes	Population sans doubles comptes en 1990
C.R. Sept-Meules		671	173
C.R. Smernesnil		677	218
C.R. Tocqueville-sur-Eu		696	156
C.R. Touffreville-sur-Eu		703	175
C.R. Vieux-Rouen-sur-Bresle		739	713
C.R. Villers-sous-Foucarmont		744	172
C.R. Villy-le-Bas		745	174
YVETOT	256	18	20 703
A. YVETOT	302	5	14 633
C.U. Auzebosc		043	755
C.U. Saint-Clair-sur-les-Monts		568	484
C.U. Sainte-Marie-des-Champs		610	1 462
C.U. Valliquerville		718	1 125
C.U. Yvetot		758	10 807
DONT PARTIE RURALE		13	6 070
C.R. Allouville-Bellefosse		001	1 007
C.R. Autretot		041	620
C.R. Baons-le-Comte		055	340
C.R. Bois-Himont		110	334
C.R. Écretteville-lès-Baons		225	398
C.R. Ectot-lès-Baons		228	355
C.R. Étoutteville		253	409
C.R. Folletière (La)		267	52
C.R. Hautot-le-Vatois		347	295
C.R. Hautot-Saint-Sulpice		348	496
C.R. Rocquefort		531	250
C.R. Touffreville-la-Corbeline		702	789
C.R. Veauville-lès-Baons		729	725

77 - SEINE-ET-MARNE

NOM DE LA ZONE DE PEUPEMENT INDUSTRIEL OU URBAIN, DE L'UNITÉ URBAINE OU DE LA COMMUNE	Code de la ZPIU ou de l'unité urbaine	Code de la commune ou nombre de communes	Population sans doubles comptes en 1990
---	--	---	--

NEMOURS	388	26	40 582
PARTIE URBAINE		7	31 698
PARTIE RURALE		19	8 884
DANS LE DEPARTEMENT		24	37 812
DONT PARTIE URBAINE		6	29 310
V. CHATEAU-LONDON	113	099	3 314
V. MONTCOURT-FROMONVILLE	102	302	2 183
A. NEMOURS	308	3	18 962
C.U. Bagneaux-sur-Loing		016	1 516
C.U. Nemours		333	12 072
C.U. Saint-Pierre-lès-Nemours		431	5 374
A. SOUPPES-SUR-LOING	263	2	7 239
DONT DANS LE DEPARTEMENT		1	4 851
C.U. Souppes-sur-Loing		458	4 851
DONT PARTIE RURALE		18	8 502
C.R. Aufferville		011	389
C.R. Bougligny		045	644
C.R. Bransles		050	433
C.R. Chaintreaux		071	674
C.R. Châtenoy		102	100
C.R. Chenou		110	277
C.R. Chevrainvilliers		112	236
C.R. Darvaut		156	742
C.R. Fay-lès-Nemours		178	373
C.R. Grez-sur-Loing		216	1 104
C.R. Larchant		244	578
C.R. Madeleine-sur-Loing (La)		267	287
C.R. Nanteau-sur-Lunain		329	443
C.R. Nonville		340	508
C.R. Ormesson		348	203
C.R. Poligny		370	744
C.R. Remauville		387	335
C.R. Trezzy-Levelay		473	432

NOM DE LA ZONE DE PEUPEMENT INDUSTRIEL OU URBAIN, DE L'UNITÉ URBAINE OU DE LA COMMUNE	Code de la ZPIU ou de l'unité urbaine	Code de la commune ou nombre de communes	Population sans doubles comptes en 1990
---	--	---	--

PARIS	603	1630	10 934 173
PARTIE URBAINE		630	10 391 464
PARTIE RURALE		1000	542 709
DANS LE DEPARTEMENT		450	1 009 750
DONT PARTIE URBAINE		132	821 576
V. ANNET-SUR-MARNE	101	005	2 128
A. BOIS-LE-ROI	207	3	7 634
C.U. Bois-le-Roi		037	4 744
C.U. Charrettes		096	2 114
C.U. Fontaine-le-Port		188	776
V. BOISSY-LE-CHATEL	107	042	2 366
A. BOURRON-MARLOTTE	119	2	4 977
C.U. Bourron-Marlotte		048	2 424
C.U. Montigny-sur-Loing		312	2 553
A. BRAY-SUR-SEINE	112	3	3 200
C.U. Bray-sur-Seine		051	2 238
C.U. Mousseaux-lès-Bray		321	604
C.U. Mouy-sur-Seine		325	358
V. BRIE-COMTE-ROBERT	302	053	11 501
A. CHAMPAGNE-SUR-SEINE	402	6	22 536
C.U. Champagne-sur-Seine		079	6 092
C.U. Écuilles		166	1 940
C.U. Moret-sur-Loing		316	4 174
C.U. Saint-Mammès		419	3 007
C.U. Thomery		463	3 025
C.U. Veneux-lès-Sablons		491	4 298
V. CHATELET-EN-BRIE (LE)	116	100	3 980
V. CLAYE-SOUILLY	208	118	9 740
A. COUBERT	115	3	3 627
C.U. Coubert		127	1 054
C.U. Soignolles-en-Brie		455	1 474
C.U. Solers		457	1 099
A. COULOMMIERS	401	5	21 289
C.U. Celle-sur-Morin (La)		063	951
C.U. Coulommiers		131	13 087
C.U. Faremoutiers		176	1 849
C.U. Mouroux		320	3 594
C.U. Pommese		371	1 808
A. CRECY-LA-CHAPELLE	205	4	6 191
C.U. Coutevroult		141	498
C.U. Crécy-la-Chapelle		142	3 222
C.U. Villiers-sur-Morin		521	1 358
C.U. Voulangis		529	1 113
A. DAMMARTIN-EN-GOËLE	301	3	10 668
C.U. Dammartin-en-Goële		153	6 620
C.U. Longperrier		259	1 089
C.U. Saint-Mard		420	2 959
V. DONNEMARIE-DONTILLY	106	159	2 295
A. ESBLY	310	8	19 290
C.U. Condé-Sainte-Libiaire		125	1 365
C.U. Couilly-Pont-aux-Dames		128	1 635
C.U. Coupvray		132	2 280
C.U. Esbly		171	4 488
C.U. Isles-lès-Villenoy		232	416
C.U. Montry		315	2 781
C.U. Quincy-Voisins		382	3 969
C.U. Saint-Germain-sur-Morin		413	2 356

77 - SEINE-ET-MARNE

NOM DE LA ZONE DE PEUPEMENT INDUSTRIEL OU URBAIN, DE L'UNITÉ URBAINE OU DE LA COMMUNE	Code de la ZPIU ou de l'unité urbaine	Code de la commune ou nombre de communes	Population sans doubles comptes en 1990
---	--	---	--

A. FERTE-GAUCHER (LA)	203	2	5 730
C.U. Ferte-Gaucher (La)		182	3 924
C.U. Jouy-sur-Morin		240	1 806
A. FERTE-SOUS-JOUARRE (LA)	303	3	12 018
C.U. Ferte-sous-Jouarre (La)		183	8 236
C.U. Jouarre		238	3 274
C.U. Reuil-en-Brie		388	508
A. FONTAINEBLEAU	405	5	35 706
C.U. Avon		014	13 873
C.U. Fontainebleau		186	15 714
C.U. Héricy		226	2 216
C.U. Samoreau		442	1 856
C.U. Vulaines-sur-Seine		533	2 047
V. FONTENAY-TRESIGNY	118	192	4 518
A. GRETZ-ARMAINVILLIERS	306	2	12 774
C.U. Gretz-Armainvilliers		215	7 246
C.U. Tourman-en-Brie		470	5 528
V. GUIGNES	105	222	2 285
V. LIEUSAIN	201	251	5 200
A. LIZY-SUR-OURCQ	117	2	4 106
C.U. Lizy-sur-Ourcq		257	3 047
C.U. Mary-sur-Marne		280	1 059
A. MALESHERBES	257	2	6 092
DONT DANS LE DEPARTEMENT		1	314
C.U. Nanteau-sur-Essonne		328	314
A. MEAUX	501	7	63 006
C.U. Crégy-lès-Meaux		143	2 294
C.U. Fublaines		199	933
C.U. Meaux		284	48 305
C.U. Nanteuil-lès-Meaux		330	4 339
C.U. Poincy		369	591
C.U. Trilport		475	3 825
C.U. Villenoy		513	2 719
A. MELUN	601	10	107 705
C.U. Boissettes		038	455
C.U. Cesson		067	7 878
C.U. Dammarie-les-Lys		152	21 148
C.U. Livry-sur-Seine		255	1 847
C.U. Mée-sur-Seine (Le)		285	20 933
C.U. Melun		288	35 319
C.U. Rochette (La)		389	2 861
C.U. Rubelles		394	1 753
C.U. Vaux-le-Pénil		487	8 143
C.U. Vert-Saint-Denis		495	7 368
V. MOISSY-CRAMAYEL	304	296	12 263
A. MONTEREAU-FAUT-YONNE	404	4	26 037
C.U. Cannes-Écluse		061	1 963
C.U. Montereau-faut-Yonne		305	18 657
C.U. Saint-Germain-Laval		409	2 362
C.U. Varennes-sur-Seine		482	3 055
V. MORMANT	114	317	3 603
V. MOUSSY-LE-NEUF	103	322	2 218
V. NANGIS	206	327	7 013
V. OTHIS	202	349	5 591
V. OZOIR-LA-FERRIERE	309	350	19 031

NOM DE LA ZONE DE PEUPEMENT INDUSTRIEL OU URBAIN, DE L'UNITÉ URBAINE OU DE LA COMMUNE	Code de la ZPIU ou de l'unité urbaine	Code de la commune ou nombre de communes	Population sans doubles comptes en 1990
---	--	---	--

A. PARIS	851	379	9 318 821
DONT DANS LE DEPARTEMENT		33	305 230
C.U. Brou-sur-Charteraine		055	4 469
C.U. Bussy-Saint-Georges		058	1 545
C.U. Bussy-Saint-Martin		059	475
C.U. Carnetin		062	411
C.U. Chalifert		075	831
C.U. Champs-sur-Marne		083	21 611
C.U. Chantaloup-en-Brie		085	1 222
C.U. Chelles		108	45 365
C.U. Chessy		111	1 124
C.U. Collégien		121	2 331
C.U. Combs-la-Ville		122	19 973
C.U. Conches		124	1 790
C.U. Courtry		139	5 503
C.U. Croissy-Beaubourg		146	2 396
C.U. Dampmart		155	2 693
C.U. Émerainville		169	6 766
C.U. Gouvermes		209	934
C.U. Guermantes		221	1 128
C.U. Lagny-sur-Marne		243	18 643
C.U. Lésigny		249	7 865
C.U. Lognes		258	12 973
C.U. Mitry-Mory		294	15 205
C.U. Montévrain		307	1 794
C.U. Noisiel		337	16 525
C.U. Pomponne		372	3 044
C.U. Pontault-Combault		373	26 804
C.U. Roissy-en-Brie		390	18 688
C.U. Saint-Thibault-des-Vignes		438	4 207
C.U. Servon		450	1 924
C.U. Thorigny-sur-Marne		464	8 326
C.U. Torcy		468	18 681
C.U. Vaires-sur-Marne		479	11 194
C.U. Villeparisis		514	18 790
V. ROZAY-EN-BRIE	108	393	2 380
A. SAINT-FARGEAU-PONTHIERRY	307	3	15 939
C.U. Boissise-le-Roi		040	3 126
C.U. Pringy		378	2 253
C.U. Saint-Fargeau-Ponthierry		407	10 560
A. SAINT-PATHUS	204	2	5 980
C.U. Oissey		344	1 465
C.U. Saint-Pathus		430	4 515
V. SAINT-SOUPPLETS	110	437	2 721
A. SAVIGNY-LE-TEMPLE	403	2	23 949
C.U. Nandy		326	5 429
C.U. Savigny-le-Temple		445	18 520
V. VERNEUIL-L'ETANG	109	493	2 577
V. VERNOU-LA-CELLE-SUR-SEINE	104	494	2 260
DONT PARTIE RURALE		318	188 174
C.R. Achères-la-Forêt		001	903
C.R. Amillis		002	609
C.R. Amponville		003	271
C.R. Andrezel		004	358
C.R. Arbonne-la-Forêt		006	762
C.R. Argentières		007	276
C.R. Armentières-en-Brie		008	1 157
C.R. Arville		009	117
C.R. Aubepierre-Ozouer-le-Repos		010	768
C.R. Aulnoy		013	296

77 - SEINE-ET-MARNE

NOM DE LA ZONE DE PEUPEMENT INDUSTRIEL OU URBAIN, DE L'UNITÉ URBAINE OU DE LA COMMUNE	Code de la ZPIU ou de l'unité urbaine	Code de la commune ou nombre de communes	Population sans doubles comptes en 1990
---	--	---	--

C.R. Baby	015	80
C.R. Bailly-Romainvilliers	018	609
C.R. Balloy	019	298
C.R. Bannost-Villegagnon	020	435
C.R. Barbey	021	140
C.R. Barbizon	022	1 407
C.R. Barcy	023	200
C.R. Bassevelles	024	333
C.R. Bazoches-lès-Bray	025	672
C.R. Beaumont-du-Gâtinais	027	909
C.R. Beaufheil	028	410
C.R. Beauvoir	029	186
C.R. Bellot	030	672
C.R. Bernay-Vilbert	031	629
C.R. Beton-Bazoches	032	633
C.R. Bezalles	033	117
C.R. Blandy	034	667
C.R. Blennes	035	331
C.R. Boisdon	036	87
C.R. Boissise-la-Bertrand	039	788
C.R. Boissy-aux-Cailles	041	280
C.R. Boitron	043	264
C.R. Bombon	044	853
C.R. Boulancourt	046	287
C.R. Bouleurs	047	1 049
C.R. Boutigny	049	623
C.R. Bréau	052	301
C.R. Brosse-Montceaux (La)	054	623
C.R. Burcy	056	144
C.R. Bussières	057	492
C.R. Buthiers	060	668
C.R. Cély	065	960
C.R. Cessoy-en-Montois	068	171
C.R. Chailly-en-Bière	069	2 029
C.R. Chailly-en-Brie	070	926
C.R. Chambry	077	738
C.R. Chamigny	078	1 237
C.R. Champcanest	080	114
C.R. Champdeuil	081	620
C.R. Champeaux	082	790
C.R. Changis-sur-Marne	084	939
C.R. Chapelle-Gauthier (La)	086	927
C.R. Chapelle-Iger (La)	087	134
C.R. Chapelle-la-Reine (La)	088	2 125
C.R. Chapelle-Moutils (La)	093	280
C.R. Chapelle-Rablais (La)	089	755
C.R. Chapelles-Bourbon (Les)	091	214
C.R. Charmentray	094	236
C.R. Charny	095	885
C.R. Chartranges	097	272
C.R. Châteaubleau	098	213
C.R. Châtenay-sur-Seine	101	838
C.R. Châtillon-la-Borde	103	201
C.R. Châtres	104	530
C.R. Chauconin-Neufmontiers	335	1 489

NOM DE LA ZONE DE PEUPEMENT INDUSTRIEL OU URBAIN, DE L'UNITÉ URBAINE OU DE LA COMMUNE	Code de la ZPIU ou de l'unité urbaine	Code de la commune ou nombre de communes	Population sans doubles comptes en 1990
---	--	---	--

C.R. Chauffry	106	762
C.R. Chaumes-en-Brie	107	2 500
C.R. Chevru	113	496
C.R. Chevry-Cossigny	114	1 954
C.R. Chevry-en-Sereine	115	383
C.R. Choisy-en-Brie	116	1 049
C.R. Ciry	117	640
C.R. Cios-Fontaine	119	262
C.R. Cocherel	120	447
C.R. Compans	123	507
C.R. Congis-sur-Thérouanne	126	1 277
C.R. Coulombs-en-Valois	129	482
C.R. Coulommès	130	361
C.R. Courcelles-en-Bassée	133	202
C.R. Courchamp	134	108
C.R. Coupalay	135	1 135
C.R. Courquetaine	136	180
C.R. Courtacon	137	155
C.R. Courtomer	138	491
C.R. Coutençon	140	210
C.R. Crèvecœur-en-Brie	144	268
C.R. Crisenoy	145	580
C.R. Croix-en-Brie (La)	147	615
C.R. Crouy-sur-Ourcq	148	1 260
C.R. Cucharmoy	149	196
C.R. Cuisy	150	370
C.R. Dagny	151	272
C.R. Dammartin-sur-Tigeaux	154	593
C.R. Dhuisy	157	220
C.R. Diant	158	198
C.R. Dormelles	161	663
C.R. Doue	162	940
C.R. Douy-la-Ramée	163	210
C.R. Échouboulains	164	503
C.R. Écrouennes (Les)	165	557
C.R. Égligny	167	237
C.R. Égreville	168	1 623
C.R. Épisy	170	324
C.R. Esmans	172	953
C.R. Étrépilly	173	612
C.R. Évry-Grégy-sur-Yerre	175	1 830
C.R. Favières	177	847
C.R. Féricy	179	475
C.R. Férolles-Attilly	180	1 022
C.R. Ferrières	181	1 445
C.R. Flagy	184	415
C.R. Fleury-en-Bière	185	456
C.R. Fontaine-Fourches	187	471
C.R. Fontains	190	223
C.R. Fontenailles	191	773
C.R. Forfy	193	93
C.R. Forges	194	286
C.R. Fouju	195	551
C.R. Fresnes-sur-Marne	196	398
C.R. Frétoy	197	109

77 - SEINE-ET-MARNE

NOM DE LA ZONE DE PEUPEMENT INDUSTRIEL OU URBAIN, DE L'UNITÉ URBAINE OU DE LA COMMUNE	Code de la ZPIU ou de l'unité urbaine	Code de la commune ou nombre de communes	Population sans doubles comptes en 1990
---	--	---	--

C.R. Fromont	198		158
C.R. Garenaville	200		85
C.R. Gastins	201		474
C.R. Genevraye (La)	202		528
C.R. Germigny-l'Évêque	203	1 369	
C.R. Germigny-sous-Coulombs	204		147
C.R. Gesvres-le-Chapitre	205		94
C.R. Giremoutiers	206		106
C.R. Grande-Paroisse (La)	210	2 392	
C.R. Grandpuits-Bailly-Carroi	211		916
C.R. Graven	212		86
C.R. Gressy	214		868
C.R. Grisy-Suisnes	217	1 648	
C.R. Grisy-sur-Seine	218		137
C.R. Guérard	219	1 781	
C.R. Guercheville	220		189
C.R. Gurcy-le-Châtel	223		352
C.R. Haute-Maison (La)	225		204
C.R. Hautefeuille	224		220
C.R. Hondevilliers	228		185
C.R. Houssaye-en-Brie (La)	229	1 038	
C.R. Ichy	230		152
C.R. Isles-les-Meldeuses	231		498
C.R. Iverny	233		382
C.R. Jablines	234		333
C.R. Jaignes	235		289
C.R. Jaulnes	236		289
C.R. Jossigny	237		529
C.R. Jouy-le-Châtel	239	1 365	
C.R. Jully	241	1 288	
C.R. Laval-en-Brie	245		338
C.R. Lescherolles	247		372
C.R. Lesches	248		572
C.R. Leudon-en-Brie	250		131
C.R. Limoges-Fourches	252		230
C.R. Lissy	253		135
C.R. Liverdy-en-Brie	254		822
C.R. Lizines	256		139
C.R. Lorrez-le-Bocage-Préaux	261	1 192	
C.R. Luisetaines	263		197
C.R. Lumigny-Nesles-Ormeaux	264	1 178	
C.R. Luzancy	265		778
C.R. Machault	266		538
C.R. Magny-le-Hongre	268		331
C.R. Maincy	269	1 641	
C.R. Maison-Rouge	272		599
C.R. Maisoncelles-en-Brie	270		561
C.R. Marchémoret	273		307
C.R. Marcilly	274		360
C.R. Mareuil-lès-Meaux	276	1 163	
C.R. Marles-en-Brie	277	1 095	
C.R. Marolles-en-Brie	278		278
C.R. Marolles-sur-Seine	279	1 239	
C.R. Mauperthuis	281		406
C.R. Mauregard	282		226

NOM DE LA ZONE DE PEUPEMENT INDUSTRIEL OU URBAIN, DE L'UNITÉ URBAINE OU DE LA COMMUNE	Code de la ZPIU ou de l'unité urbaine	Code de la commune ou nombre de communes	Population sans doubles comptes en 1990
---	--	---	--

C.R. May-en-Multien		283	692
C.R. Meigneux		286	150
C.R. Meilleray		287	363
C.R. Méry-sur-Marne		290	492
C.R. Mesnil-Amelot (Le)		291	705
C.R. Messy		292	787
C.R. Misy-sur-Yonne		293	515
C.R. Moisenay		295	970
C.R. Mons-en-Montois		298	326
C.R. Montarlot		299	224
C.R. Montceaux-lès-Meaux		300	532
C.R. Montceaux-lès-Provins		301	312
C.R. Montreaux-sur-le-Jard		306	284
C.R. Montgé-en-Goële		308	584
C.R. Monthyon		309	1 176
C.R. Montigny-le-Guesdier		310	252
C.R. Montigny-Lencoup		311	1 194
C.R. Montmachoux		313	167
C.R. Montolivet		314	168
C.R. Mortcerf		318	1 072
C.R. Moussy-le-Vieux		323	836
C.R. Nanteuil-sur-Marne		331	346
C.R. Nantouillet		332	181
C.R. Neufmoutiers-en-Brie		336	745
C.R. Noisy-Rudignon		338	467
C.R. Noisy-sur-École		339	1 561
C.R. Noyan-sur-Seine		341	271
C.R. Ocquerre		343	284
C.R. Orly-sur-Morin		345	468
C.R. Ozouer-le-Voulgis		352	1 286
C.R. Paley		353	394
C.R. Pamfou		354	610
C.R. Paroy		355	177
C.R. Passy-sur-Seine		356	31
C.R. Pécy		357	565
C.R. Penchard		358	773
C.R. Perthes		359	1 707
C.R. Pézarches		360	225
C.R. Pierre-Levée		361	322
C.R. Pin (Le)		363	952
C.R. Plessis-aux-Bois (Le)		364	132
C.R. Plessis-Feu-Aussoux (Le)		365	322
C.R. Plessis-l'Évêque (Le)		366	219
C.R. Plessis-Placy (Le)		367	224
C.R. Pontcarré		374	1 748
C.R. Précy-sur-Marne		376	406
C.R. Presles-en-Brie		377	1 620
C.R. Puisieux		380	227
C.R. Quiers		381	547
C.R. Rampillon		383	651
C.R. Réau		384	663
C.R. Rebais		385	1 751
C.R. Recluses		386	519
C.R. Rouvres		392	566
C.R. Rumont		395	110

77 - SEINE-ET-MARNE

NOM DE LA ZONE DE PEUPEMENT INDUSTRIEL OU URBAIN, DE L'UNITÉ URBAINE OU DE LA COMMUNE	Code de la ZPIU ou de l'unité urbaine	Code de la commune ou nombre de communes	Population sans doubles comptes en 1990
---	--	---	--

C.R. Saâcy-sur-Marne	397		1 393
C.R. Sablonnières	398		595
C.R. Saint-Angé-le-Viel	399		187
C.R. Saint-Augustin	400		1 249
C.R. Saint-Barthélemy	402		327
C.R. Saint-Cyr-sur-Morin	405		1 467
C.R. Saint-Denis-lès-Rebais	406		716
C.R. Saint-Fiacre	408		350
C.R. Saint-Germain-Laxis	410		379
C.R. Saint-Germain-sous-Double	411		364
C.R. Saint-Germain-sur-École	412		329
C.R. Saint-Jean-les-Deux-Jumeaux	415		1 152
C.R. Saint-Just-en-Brie	416		140
C.R. Saint-Léger	417		165
C.R. Saint-Mars-Vieux-Maisons	421		175
C.R. Saint-Martin-des-Champs	423		450
C.R. Saint-Martin-du-Boschet	424		181
C.R. Saint-Martin-en-Bière	425		639
C.R. Saint-Méry	426		302
C.R. Saint-Mesmes	427		296
C.R. Saint-Ouen-en-Brie	428		577
C.R. Saint-Ouen-sur-Morin	429		479
C.R. Saint-Rémy-la-Vanne	432		699
C.R. Saint-Sauveur-lès-Bray	434		214
C.R. Saint-Sauveur-sur-École	435		968
C.R. Saint-Siméon	436		691
C.R. Sainte-Aulde	401		491
C.R. Saints	433		1 007
C.R. Salins	439		556
C.R. Sammeron	440		820
C.R. Samoisi-sur-Seine	441		1 916
C.R. Sancy	443		267
C.R. Seine-Port	447		1 685
C.R. Sept-Sorts	448		314
C.R. Serris	449		898
C.R. Signy-Signets	451		576
C.R. Sigy	452		62
C.R. Sivry-Courty	453		809
C.R. Sognoles-en-Montois	454		253
C.R. Tancrou	460		267
C.R. Thénisy	461		215
C.R. Thioux	462		581
C.R. Thoury-Férottes	465		480
C.R. Tigéaux	466		343
C.R. Tombe (La)	467		194
C.R. Touquin	469		872
C.R. Tousson	471		334
C.R. Trétoire (La)	472		476
C.R. Trilbardou	474		406
C.R. Trocy-en-Multien	476		205
C.R. Ury	477		706
C.R. Ussy-sur-Marne	478		720
C.R. Valence-en-Brie	480		549
C.R. Vanvillé	481		138
C.R. Varreddes	483		1 520

NOM DE LA ZONE DE PEUPEMENT INDUSTRIEL OU URBAIN, DE L'UNITÉ URBAINE OU DE LA COMMUNE	Code de la ZPIU ou de l'unité urbaine	Code de la commune ou nombre de communes	Population sans doubles comptes en 1990
---	--	---	--

C.R. Vaucourtois			484	193
C.R. Vaudoué (Le)			485	639
C.R. Vaudoy-en-Brie			486	582
C.R. Vaux-sur-Lunain			489	219
C.R. Vendrest			490	470
C.R. Verdelot			492	613
C.R. Vieux-Champagne			496	191
C.R. Vignely			498	137
C.R. Ville-Saint-Jacques			516	580
C.R. Villebéon			500	356
C.R. Villecerf			501	746
C.R. Villemaréchal			504	644
C.R. Villemareuil			505	337
C.R. Villemer			506	596
C.R. Villenauxe-la-Petite			507	271
C.R. Villeneuve-le-Comte			508	1 297
C.R. Villeneuve-les-Bordes			509	509
C.R. Villeneuve-Saint-Denis			510	559
C.R. Villeneuve-sous-Dammartin			511	413
C.R. Villeneuve-sur-Bellot			512	955
C.R. Villeroy			515	509
C.R. Villevaudé			517	1 348
C.R. Villiers-en-Bière			518	158
C.R. Villiers-sous-Grez			520	779
C.R. Villiers-sur-Seine			522	278
C.R. Villuis			523	185
C.R. Vimpelles			524	332
C.R. Vinantes			525	247
C.R. Vincy-Manœuvre			526	166
C.R. Voinsles			527	415
C.R. Voisenon			528	948
C.R. Vouix			531	1 548
C.R. Yèbles			534	553
PROVINS	327	31	29 236	
DONT PARTIE URBAINE		5	15 814	
A. LONGUEVILLE	111	2	3 043	
C.U. Longueville		260	1 488	
C.U. Sainte-Colombe		404	1 555	
A. PROVINS	305	3	12 771	
C.U. Provins		379	11 608	
C.U. Rouilly		391	433	
C.U. Saint-Brice		403	730	
DONT PARTIE RURALE		26	13 422	
C.R. Augers-en-Brie		012	195	
C.R. Beauchery-Saint-Martin		026	355	
C.R. Chalautre-la-Grande		072	570	
C.R. Chalautre-la-Petite		073	544	
C.R. Chalmaison		076	616	
C.R. Chapelle-Saint-Supice (La)		090	144	
C.R. Chenoise		109	1 108	
C.R. Everly		174	583	
C.R. Gouaix		208	1 085	
C.R. Hermé		227	450	
C.R. Jutigny		242	504	
C.R. Léchelle		246	490	
C.R. Louan-Villeguis-Fontaine		262	427	
C.R. Melz-sur-Seine		289	278	
C.R. Mortery		319	149	

77 - SEINE-ET-MARNE

NOM DE LA ZONE DE PEUPEMENT INDUSTRIEL OU URBAIN, DE L'UNITÉ URBAINE OU DE LA COMMUNE	Code de la ZPIU ou de l'unité urbaine	Code de la commune ou nombre de communes	Population sans doubles comptes en 1990
---	--	---	--

C.R. Ormes-sur-Voulzie (Les)	347	737
C.R. Poigny	368	391
C.R. Rupéroux	396	76
C.R. Saint-Hilliers	414	340
C.R. Saint-Loup-de-Naud	418	806
C.R. Savins	446	495
C.R. Soisy-Bouy	456	688
C.R. Sourdun	459	1 114
C.R. Villiers-Saint-Georges	519	926
C.R. Voulton	530	300
C.R. Vulaines-lès-Provins	532	51

NOM DE LA ZONE DE PEUPEMENT INDUSTRIEL OU URBAIN, DE L'UNITÉ URBAINE OU DE LA COMMUNE	Code de la ZPIU ou de l'unité urbaine	Code de la commune ou nombre de communes	Population sans doubles comptes en 1990
---	--	---	--

78 - YVELINES

NOM DE LA ZONE DE PEUPEMENT INDUSTRIEL OU URBAIN, DE L'UNITÉ URBAINE OU DE LA COMMUNE	Code de la ZPIU ou de l'unité urbaine	Code de la commune ou nombre de communes	Population sans doubles comptes en 1990
---	--	---	--

PARIS	603	1630	10 934 173
PARTIE URBAINE		630	10 391 464
PARTIE RURALE		1000	542 709
DANS LE DEPARTEMENT		261	1 306 405
DONT PARTIE URBAINE		124	1 218 647
A. AUBERGENVILLE	301	2	13 906
C.U. Aubergenville		029	11 776
C.U. Flins-sur-Seine		238	2 130
V. BEYNES	203	062	7 445
V. BONNELLES	102	087	2 193
V. ECQUEVILLY	105	206	3 794
A. EPERNON	265	4	7 444
DONT DANS LE DEPARTEMENT		2	1 293
C.U. Emancé		209	667
C.U. Raizeux		516	626
A. EPONE	204	2	9 432
C.U. Epône		217	6 706
C.U. Mézières-sur-Seine		402	2 726
A. ESSARTS-LE-ROI (LES)	202	2	7 158
C.U. Essarts-le-Roi (Les)		220	5 565
C.U. Lévis-Saint-Nom		334	1 593
V. FEUCHEROLLES	103	233	2 699
A. HOUDAN	104	2	3 617
C.U. Houdan		310	2 912
C.U. Maulette		381	705
A. MAULE	205	5	9 583
C.U. Aulnay-sur-Mauldre		033	1 026
C.U. Bazemont		049	1 468
C.U. Falaise (La)		230	532
C.U. Maule		380	5 751
C.U. Nézel		451	806
A. MONTFORT-L'AMAURY	107	2	4 004
C.U. Méré		389	1 353
C.U. Montfort-l'Amaury		420	2 651
A. NOISY-LE-ROI	303	3	17 311
C.U. Bailly		043	4 145
C.U. Noisy-le-Roi		455	8 095
C.U. Saint-Nom-la-Bretèche		571	5 071
V. ORGERUS	101	465	2 184
A. PARIS	851	379	9 318 821
DONT DANS LE DEPARTEMENT		85	1 079 299
C.U. Achères		005	15 039
C.U. Aigremont		007	914
C.U. Andrézy		015	12 548
C.U. Bazoches-sur-Guyonne		050	423
C.U. Bois-d'Arcy		073	12 693
C.U. Bougival		092	8 552
C.U. Buc		117	5 434
C.U. Buchelay		118	2 066
C.U. Carrières-sous-Poissy		123	11 353
C.U. Carrières-sur-Seine		124	11 469
C.U. Celle-Saint-Cloud (La)		126	22 834
C.U. Chambourcy		133	5 163
C.U. Chanteloup-les-Vignes		138	10 175
C.U. Chapet		140	1 103
C.U. Chatou		146	27 977
C.U. Chesnay (Le)		158	29 542
C.U. Chevreuse		160	5 027
C.U. Clayes-sous-Bois (Les)		165	16 819
C.U. Coignières		168	4 157
C.U. Conflans-Sainte-Honorine		172	31 467

NOM DE LA ZONE DE PEUPEMENT INDUSTRIEL OU URBAIN, DE L'UNITÉ URBAINE OU DE LA COMMUNE	Code de la ZPIU ou de l'unité urbaine	Code de la commune ou nombre de communes	Population sans doubles comptes en 1990
---	--	---	--

C.U. Croissy-sur-Seine		190	9 098
C.U. Élanecourt		208	22 584
C.U. Étang-la-Ville (L')		224	4 567
C.U. Évécquemont		227	694
C.U. Follainville-Dennemont		239	1 775
C.U. Fontenay-le-Fleury		242	13 196
C.U. Fourqueux		251	4 053
C.U. Gaillon-sur-Mortcient		261	599
C.U. Gargenville		267	6 202
C.U. Guyancourt		297	18 307
C.U. Hardricourt		299	1 989
C.U. Houilles		311	29 650
C.U. Issou		314	2 463
C.U. Jouars-Pontchartrain		321	4 282
C.U. Jouy-en-Josas		322	7 687
C.U. Juziers		327	3 164
C.U. Limay		335	12 660
C.U. Loges-en-Josas (Les)		343	1 506
C.U. Louveciennes		350	7 446
C.U. Magnanville		354	6 265
C.U. Magny-les-Hameaux		356	7 800
C.U. Maisons-Lafitte		358	22 173
C.U. Mantes-la-Jolie		361	45 087
C.U. Mantes-la-Ville		362	19 081
C.U. Mareil-Mary		367	3 074
C.U. Marly-le-Roi		372	16 741
C.U. Maurecourt		382	3 359
C.U. Maurepas		383	19 718
C.U. Médan		384	1 387
C.U. Mesnil-le-Roi (Le)		396	6 206
C.U. Mesnil-Saint-Denis (Le)		397	6 528
C.U. Meulan		401	8 101
C.U. Mézy-sur-Seine		403	1 698
C.U. Montesson		418	12 365
C.U. Montigny-le Bretonneux		423	31 687
C.U. Mureaux (Les)		440	33 089
C.U. Neauphle-le-Château		442	2 499
C.U. Neauphle-le-Vieux		443	577
C.U. Orgeval		466	4 509
C.U. Pecq (Le)		481	17 006
C.U. Plaisir		490	25 877
C.U. Poissy		498	36 745
C.U. Porcheville		501	2 596
C.U. Port-Marty (Le)		502	4 181
C.U. Rocquencourt		524	3 871
C.U. Saint-Cyr-l'École		545	14 829
C.U. Saint-Germain-de-la-Grange		550	1 462
C.U. Saint-Germain-en-Laye		551	39 926
C.U. Saint-Rémy-lès-Chevreuse		575	5 589
C.U. Sartrouville		586	50 329
C.U. Trappes		621	30 878
C.U. Tremblay-sur-Mauldre (Le)		623	668
C.U. Triel-sur-Seine		624	9 615
C.U. Vaux-sur-Seine		638	3 790
C.U. Vélizy-Villacoublay		640	20 725

78 - YVELINES

NOM DE LA ZONE DE PEUPLEMENT INDUSTRIEL OU URBAIN, DE L'UNITÉ URBAINE OU DE LA COMMUNE	Code de la ZPIU ou de l'unité urbaine	Code de la commune ou nombre de communes	Population sans doubles comptes en 1990
--	--	---	--

C.U. Verneuil-sur-Seine		642	12 499
C.U. Vernouillet		643	8 676
C.U. Verrière (La)		644	6 187
C.U. Versailles		646	87 789
C.U. Vésinet (Le)		650	15 945
C.U. Villennes-sur-Seine		672	4 504
C.U. Villepreux		674	8 776
C.U. Villiers-Saint-Frédéric		683	2 306
C.U. Viroflay		686	14 689
C.U. Voisins-le-Bretonneux		688	11 220
V. PERRAY-EN-YVELINES (LE)	108	486	4 645
A. QUEUE-LES-YVELINES (LA)	106	3	3 907
C.U. Garancières		265	1 923
C.U. Millemont		404	173
C.U. Queue-les-Yvelines (La)		513	1 811
V. RAMBOUILLET	401	517	24 343
A. ROSNY-SUR-SEINE	302	8	16 023
C.U. Bennecourt		057	1 572
C.U. Bonnières-sur-Seine		089	3 437
C.U. Freneuse		255	3 694
C.U. Limetz-Villez		337	1 400
C.U. Méricourt		391	359
C.U. Mousseaux-sur-Seine		437	494
C.U. Rolleboise		528	461
C.U. Rosny-sur-Seine		531	4 606
V. SAINT-ARNOULT-EN-YVELINES	201	537	5 811
DONT PARTIE RURALE		137	87 758
C.R. Ablis		003	2 033
C.R. Adainville		006	839
C.R. Allainville		009	273
C.R. Alluets-le-Roi (Les)		010	1 062
C.R. Andelu		013	346
C.R. Arnouville-lès-Mantes		020	699
C.R. Auffargis		030	1 925
C.R. Aufferville-Brasseuil		031	560
C.R. Auteuil		034	692
C.R. Autouillet		036	251
C.R. Bazainville		048	1 115
C.R. Béhoust		053	322
C.R. Boinville-en-Mantois		070	259
C.R. Boinville-le-Gaillard		071	503
C.R. Boinvilliers		072	234
C.R. Boissets		076	238
C.R. Boissière-École (La)		077	655
C.R. Boissy-Mauvoisin		082	471
C.R. Boissy-sans-Avoir		084	423
C.R. Bouafle		090	2 013
C.R. Bourdonné		096	390
C.R. Breuil-Bois-Robert		104	570
C.R. Bréval		107	1 440
C.R. Bréviaires (Les)		108	903
C.R. Bruel-en-Vexin		113	460
C.R. Bullion		120	1 703
C.R. Celle-les-Bordes (La)		125	769
C.R. Cernay-la-Ville		128	1 757
C.R. Châteaufort		143	1 427
C.R. Chaufour-lès-Bonnières		147	376

NOM DE LA ZONE DE PEUPLEMENT INDUSTRIEL OU URBAIN, DE L'UNITÉ URBAINE OU DE LA COMMUNE	Code de la ZPIU ou de l'unité urbaine	Code de la commune ou nombre de communes	Population sans doubles comptes en 1990
--	--	---	--

C.R. Chavenay		152	1 727
C.R. Choisel		162	551
C.R. Civry-la-Forêt		163	280
C.R. Clairefontaine-en-Yvelines		164	652
C.R. Condé-sur-Vesgre		171	828
C.R. Courgent		185	366
C.R. Cravent		188	260
C.R. Crespières		189	1 506
C.R. Dammartin-en-Serve		192	708
C.R. Dampierre-en-Yvelines		193	1 030
C.R. Dannemarie		194	266
C.R. Davron		196	231
C.R. Drocourt		202	385
C.R. Favrieux		231	144
C.R. Flacourt		234	132
C.R. Flexanville		236	480
C.R. Flins-Neuve-Église		237	147
C.R. Fontenay-Mauvoisin		245	260
C.R. Fontenay-Saint-Père		246	927
C.R. Galluis		262	914
C.R. Gambais		263	1 730
C.R. Gambaieuil		264	44
C.R. Gazeran		269	940
C.R. Gommecourt		276	559
C.R. Goupillières		278	357
C.R. Goussonville		281	466
C.R. Grandchamp		283	219
C.R. Gressey		285	384
C.R. Grosrouvre		289	704
C.R. Guernes		290	745
C.R. Guerville		291	1 898
C.R. Guitrancourt		296	476
C.R. Hargeville		300	275
C.R. Hauteville (La)		302	157
C.R. Herbeville		305	325
C.R. Hermeray		307	790
C.R. Jambville		317	586
C.R. Jeufosse		320	297
C.R. Jouy-Mauvoisin		324	500
C.R. Jumeauville		325	532
C.R. Lainville		329	664
C.R. Lommoye		344	376
C.R. Longnes		346	1 220
C.R. Longvilliers		349	375
C.R. Marcq		364	509
C.R. Mareil-le-Guyon		366	267
C.R. Mareil-sur-Mauldre		368	1 804
C.R. Ménerville		385	182
C.R. Mesnuls (Les)		398	793
C.R. Milon-la-Chapelle		406	335
C.R. Mittainville		407	434
C.R. Moisson		410	662
C.R. Mondreville		413	330
C.R. Montainville		415	419
C.R. Montalet-le-Bois		416	244

78 - YVELINES

NOM DE LA ZONE DE PEUPLEMENT INDUSTRIEL OU URBAIN, DE L'UNITÉ URBAINE OU DE LA COMMUNE	Code de la ZPIU ou de l'unité urbaine	Code de la commune ou nombre de communes	Population sans doubles comptes en 1990
--	--	---	--

NOM DE LA ZONE DE PEUPLEMENT INDUSTRIEL OU URBAIN, DE L'UNITÉ URBAINE OU DE LA COMMUNE	Code de la ZPIU ou de l'unité urbaine	Code de la commune ou nombre de communes	Population sans doubles comptes en 1990
--	--	---	--

C.R. Montchauvet	417		236
C.R. Morainvilliers	431		1 614
C.R. Mulcent	439		53
C.R. Neauphlette	444		594
C.R. Oinville-sur-Montcient	460		925
C.R. Orcemont	464		739
C.R. Orphin	470		820
C.R. Orsonville	472		255
C.R. Orvilliers	474		479
C.R. Osmoy	475		238
C.R. Paray-Douaville	478		131
C.R. Perdreauville	484		401
C.R. Poigny-la-Forêt	497		825
C.R. Ponthévrard	499		420
C.R. Port-Villez	503		164
C.R. Prunay-en-Yvelines	506		762
C.R. Prunay-le-Temple	505		257
C.R. Rennemoulin	518		122
C.R. Richebourg	520		1 068
C.R. Rochefort-en-Yvelines	522		783
C.R. Rosay	530		348
C.R. Saily	536		334
C.R. Saint-Forget	548		458
C.R. Saint-Hilarion	557		781
C.R. Saint-Illiers-la-Ville	558		228
C.R. Saint-Illiers-le-Bois	559		297
C.R. Saint-Lambert	561		382
C.R. Saint-Léger-en-Yvelines	562		1 074
C.R. Saint-Martin-de-Bréthencourt	564		504
C.R. Saint-Martin-des-Champs	565		313
C.R. Saint-Martin-la-Garenne	567		654
C.R. Saint-Rémy-l'Honoré	576		1 004
C.R. Sainte-Mesme	569		814
C.R. Sautx-Marchais	588		506
C.R. Senlisse	590		425
C.R. Septeuil	591		1 945
C.R. Soindres	597		563
C.R. Sonchamp	601		1 443
C.R. Tacoignières	605		778
C.R. Tartre-Gaudran (Le)	606		27
C.R. Tertre-Saint-Denis (Le)	608		82
C.R. Tessancourt-sur-Aubette	609		812
C.R. Thiverval-Grignon	615		767
C.R. Thoiry	616		835
C.R. Tilly	618		407
C.R. Toussus-le-Noble	620		686
C.R. Vert	647		768
C.R. Vicq	653		257
C.R. Vieille-Église-en-Yvelines	655		735
C.R. Villeneuve-en-Chevria (La)	668		505
C.R. Villette	677		439
C.R. Villiers-le-Mahieu	681		601
VERNON	414	34	48 038
PARTIE URBAINE		6	33 540
PARTIE RURALE		28	14 498
DANS LE DEPARTEMENT		1	745
C.R. Blaru		068	745

79 - DEUX-SEVRES

NOM DE LA ZONE DE PEUPEMENT INDUSTRIEL OU URBAIN, DE L'UNITÉ URBAINE OU DE LA COMMUNE	Code de la ZPIU ou de l'unité urbaine	Code de la commune ou nombre de communes	Population sans doubles comptes en 1990
---	--	---	--

AIRVAULT	092	9	7 021
V. AIRVAULT	105	005	3 234
DONT PARTIE RURALE		8	3 787
C.R. Aubigny		019	162
C.R. Availlies-Thouarsais		022	241
C.R. Chillou (Le)		089	180
C.R. Louin		156	795
C.R. Marnes		167	269
C.R. Saint-Jouin-de-Marnes		260	658
C.R. Saint-Loup-Lamairé		268	1 143
C.R. Tessonnière		325	339
BRESSUIRE	376	17	37 600
DONT PARTIE URBAINE		4	26 009
A. AUBIERS (LES)	201	2	5 080
C.U. Aubiers (Les)		017	2 924
C.U. Nueil-sur-Argent		195	2 156
V. BRESSUIRE	303	049	17 827
V. MONCOUTANT	104	179	3 102
DONT PARTIE RURALE		13	11 591
C.R. Argenton-Château		013	1 078
C.R. Boësse		037	412
C.R. Breuil-Bernard (Le)		051	445
C.R. Breuil-sous-Argenton (Le)		053	447
C.R. Chanteloup		069	910
C.R. Chapelle-Saint-Laurent (La)		076	1 749
C.R. Chiché		088	1 311
C.R. Courlay		103	2 558
C.R. Faye-l'Abbesse		116	998
C.R. Pugny		222	207
C.R. Saint-Aubin-du-Plain		238	527
C.R. Saint-Clémentin		242	506
C.R. Voutegon		356	443
CERIZAY	164	9	13 461
PARTIE URBAINE		1	4 787
PARTIE RURALE		8	8 674
DANS LE DEPARTEMENT		8	11 650
V. CERIZAY	107	062	4 787
DONT PARTIE RURALE		7	6 863
C.R. Bretignolles		050	523
C.R. Cirière		091	873
C.R. Combrand		096	1 079
C.R. Forêt-sur-Sèvre (La)		123	2 395
C.R. Montravers		183	251
C.R. Pin (Le)		210	1 014
C.R. Saint-André-sur-Sèvre		236	728
CHOLETAIS (LE)	549	72	186 297
PARTIE URBAINE		16	119 504
PARTIE RURALE		56	66 793
DANS LE DEPARTEMENT		3	10 684
V. MAULEON	203	079	8 779
DONT PARTIE RURALE		2	1 905
C.R. Petite-Boissière (La)		207	652
C.R. Saint-Pierre-des-Échaubrognes		289	1 253

NOM DE LA ZONE DE PEUPEMENT INDUSTRIEL OU URBAIN, DE L'UNITÉ URBAINE OU DE LA COMMUNE	Code de la ZPIU ou de l'unité urbaine	Code de la commune ou nombre de communes	Population sans doubles comptes en 1990
---	--	---	--

NIORT	540	109	159 076
PARTIE URBAINE		10	83 619
PARTIE RURALE		99	75 457
DANS LE DEPARTEMENT		104	153 839
DONT PARTIE URBAINE		10	83 619
V. CRECHE (LA)	106	048	4 467
V. FRONTENAY-ROHAN-ROHAN	102	130	2 571
V. MAGNE	103	162	2 717
V. MAUZE-SUR-LE-MIGNON	101	170	2 378
A. MELLE	202	3	5 694
C.U. Melle		174	4 003
C.U. Saint-Léger-de-la-Martinière		264	1 061
C.U. Saint-Martin-lès-Melle		279	630
A. NIORT	501	3	65 792
C.U. Aiffres		003	4 119
C.U. Chauray		081	4 661
C.U. Niort		191	57 012
DONT PARTIE RURALE		94	70 220
C.R. Aigonay		004	397
C.R. Amuré		009	327
C.R. Arçais		010	560
C.R. Ardilleux		011	161
C.R. Ardin		012	1 048
C.R. Augé		020	757
C.R. Bataille (La)		027	93
C.R. Beaussais		030	362
C.R. Beauvoir-sur-Niort		031	1 242
C.R. Béceleuf		032	586
C.R. Belleville		033	82
C.R. Bessines		034	1 131
C.R. Bourdet (Le)		046	369
C.R. Brioux-sur-Boutonne		057	1 428
C.R. Brûlain		058	563
C.R. Celles-sur-Belle		061	3 425
C.R. Chail		064	431
C.R. Champdeniers-Saint-Denis		066	1 456
C.R. Chef-Boutonne		083	2 288
C.R. Chenay		084	548
C.R. Cherveux		086	1 179
C.R. Chey		087	579
C.R. Chizé		090	878
C.R. Coulon		100	1 870
C.R. Coulonges-sur-l'Autize		101	2 021
C.R. Cours		104	405
C.R. Échiré		109	2 744
C.R. Ensigné		111	282
C.R. Épannes		112	538
C.R. Faye-sur-Ardin		117	399
C.R. Fontenille-Saint-Martin-d'Entraigues		122	588
C.R. Fors		125	1 406
C.R. Fosses (Les)		126	314
C.R. Foye-Monjault (La)		127	716
C.R. François		128	648
C.R. Fressines		129	993
C.R. Germond-Rouvre		133	918
C.R. Gournay-Loizé		136	621
C.R. Granzay-Gript		137	825
C.R. Juillé		142	95

79 - DEUX-SEVRES

NOM DE LA ZONE DE PEUPEMENT INDUSTRIEL OU URBAIN, DE L'UNITÉ URBAINE OU DE LA COMMUNE	Code de la ZPIU ou de l'unité urbaine	Code de la commune ou nombre de communes	Population sans doubles comptes en 1990
---	--	---	--

C.R. Juscorps	144		249
C.R. Lezay	148		2 295
C.R. Luché-sur-Brioux	158		143
C.R. Lusseray	160		180
C.R. Maisonnay	164		266
C.R. Marigny	166		770
C.R. Mazières-en-Gâtine	172		874
C.R. Mazières-sur-Béronne	173		356
C.R. Melleran	175		587
C.R. Mougou	185		1 358
C.R. Paizay-le-Tort	199		468
C.R. Périgné	204		829
C.R. Pouffonds	214		387
C.R. Prahecq	216		1 613
C.R. Prailles	217		584
C.R. Priaires	219		113
C.R. Prin-Deyrançon	220		436
C.R. Prissé-la-Charrière	078		575
C.R. Puihardy	223		44
C.R. Rochénard (La)	229		460
C.R. Romans	231		464
C.R. Saint-Christophe-sur-Roc	241		472
C.R. Saint-Gelais	249		1 400
C.R. Saint-Génard	251		325
C.R. Saint-Georges-de-Rex	254		391
C.R. Saint-Hilaire-la-Palud	257		1 387
C.R. Saint-Laurs	263		452
C.R. Saint-Martin-de-Bernegoue	273		676
C.R. Saint-Maxire	281		1 057
C.R. Saint-Médard	282		113
C.R. Saint-Pompain	290		805
C.R. Saint-Rémy	293		703
C.R. Saint-Romans-des-Champs	294		163
C.R. Saint-Romans-lès-Melle	295		620
C.R. Saint-Symphorien	298		1 529
C.R. Sainte-Blandine	240		492
C.R. Sainte-Néomaye	283		697
C.R. Sainte-Ouenne	284		523
C.R. Sansais	304		688
C.R. Sciecq	308		449
C.R. Séigné	312		153
C.R. Sepvret	313		470
C.R. Sompt	314		280
C.R. Surin	320		514
C.R. Thorigné	327		914
C.R. Tillou	330		304
C.R. Usseau	334		670
C.R. Vallans	335		538
C.R. Vanneau (Le)	337		767
C.R. Vert (Le)	346		148
C.R. Villiers-en-Bois	350		135
C.R. Villiers-en-Plaine	351		1 153
C.R. Vitré	353		477
C.R. Vouillé	355		2 431

NOM DE LA ZONE DE PEUPEMENT INDUSTRIEL OU URBAIN, DE L'UNITÉ URBAINE OU DE LA COMMUNE	Code de la ZPIU ou de l'unité urbaine	Code de la commune ou nombre de communes	Population sans doubles comptes en 1990
---	--	---	--

PARTHENAY	325	17	29 104
A. PARTHENAY	302	4	17 214
C.U. Châtillon-sur-Thouet		080	2 769
C.U. Parthenay		202	10 809
C.U. Pompaire		213	1 828
C.U. Tallud (Le)		322	1 808
DONT PARTIE RURALE		13	11 890
C.R. Azay-sur-Thouet		025	1 013
C.R. Beaulieu-sous-Parthenay		029	597
C.R. Chapelle-Bertrand (La)		071	404
C.R. Ferrière-en-Parthenay (La)		120	673
C.R. Gourgé		135	915
C.R. Lageon		145	340
C.R. Peyratte (La)		208	1 076
C.R. Reflannes		225	325
C.R. Saint-Aubin-le-Cloud		239	1 901
C.R. Secondigny		311	1 907
C.R. Soutiers		318	168
C.R. Thénezay		326	1 514
C.R. Viennay		347	1 083
POTIERS	561	122	234 829
PARTIE URBAINE		20	146 063
PARTIE RURALE		102	88 766
DANS LE DEPARTEMENT		1	895
C.R. Ménigoute		176	895
RUFFEC	194	31	15 246
PARTIE URBAINE		1	3 893
PARTIE RURALE		30	11 353
DANS LE DEPARTEMENT		1	401
C.R. Couture-d'Argenson		106	401
SAINT-MAIXENT-L'ECOLE	240	12	18 597
A. SAINT-MAIXENT-L'ECOLE	204	3	9 315
C.U. Exireuil		114	956
C.U. Nanteuil		189	1 466
C.U. Saint-Maixent-l'École		270	6 893
DONT PARTIE RURALE		9	9 282
C.R. Azay-le-Brûlé		024	1 399
C.R. Exoudun		115	664
C.R. Mothe-Saint-Héray (La)		184	1 857
C.R. Pamproux		201	1 728
C.R. Saint-Martin-de-Saint-Maixent		276	780
C.R. Sainte-Eanne		246	627
C.R. Saivres		302	1 162
C.R. Salles		303	307
C.R. Souvigné		319	758
SAUZE-VAUSSAIS	027	4	3 306
C.R. Chapelle-Pouilloux (La)		074	194
C.R. Limalonges		150	830
C.R. Mairé-Levescault		163	527
C.R. Sauzé-Vaussais		307	1 755

79 - DEUX-SEVRES

NOM DE LA ZONE DE PEUPLEMENT INDUSTRIEL OU URBAIN, DE L'UNITÉ URBAINE OU DE LA COMMUNE	Code de la ZPIU ou de l'unité urbaine	Code de la commune ou nombre de communes	Population sans doubles comptes en 1990
--	--	---	--

THOUARS	350	27	32 785
PARTIE URBAINE		5	15 921
PARTIE RURALE		22	16 864
DANS LE DEPARTEMENT		26	32 528
A. THOUARS	301	5	15 921
C.U. Saint-Jacques-de-Thouars		258	426
C.U. Saint-Jean-de-Thouars		259	1 368
C.U. Sainte-Radegonde		292	2 020
C.U. Sainte-Verge		300	1 202
C.U. Thouars		329	10 905
DONT PARTIE RURALE		21	16 607
C.R. Argenton-l'Église		014	1 491
C.R. Bouillé-Loretz		043	1 130
C.R. Brion-près-Thouet		056	699
C.R. Coulonges-Thouarsais		102	419
C.R. Glénay		134	526
C.R. Louzy		157	1 098
C.R. Luché-Thouarsais		159	336
C.R. Luzay		161	503
C.R. Massais		168	565
C.R. Mauzé-Thouarsais		171	1 926
C.R. Missé		178	806
C.R. Pas-de-Jeu		203	359
C.R. Saint-Cyr-la-Lande		244	312
C.R. Saint-Généroux		252	351
C.R. Saint-Léger-de-Montbrun		265	1 183
C.R. Saint-Martin-de-Mâcon		274	347
C.R. Saint-Martin-de-Sanzay		277	834
C.R. Saint-Varent		299	2 557
C.R. Sainte-Gemme		250	317
C.R. Taizé		321	689
C.R. Tourtenay		331	159

NOM DE LA ZONE DE PEUPLEMENT INDUSTRIEL OU URBAIN, DE L'UNITÉ URBAINE OU DE LA COMMUNE	Code de la ZPIU ou de l'unité urbaine	Code de la commune ou nombre de communes	Population sans doubles comptes en 1990
--	--	---	--

80 - SOMME

NOM DE LA ZONE DE PEUPEMENT INDUSTRIEL OU URBAIN, DE L'UNITÉ URBAINE OU DE LA COMMUNE	Code de la ZPIU ou de l'unité urbaine	Code de la commune ou nombre de communes	Population sans doubles comptes en 1990
---	--	---	--

ABBEVILLE	442	73	61 486
DONT PARTIE URBAINE		4	28 228
A. ABBEVILLE	401	3	25 286
C.U. Abbeville		001	23 787
C.U. Caours		171	599
C.U. Mareuil-Caubert		512	900
V. RUE	112	688	2 942
DONT PARTIE RURALE		69	33 258
C.R. Agenvillers		006	198
C.R. Ailly-le-Haut-Clocher		009	809
C.R. Arry		030	158
C.R. Bailleul		051	223
C.R. Béhen		076	413
C.R. Bellancourt		078	480
C.R. Bernay-en-Ponthieu		087	194
C.R. Bray-lès-Mareuil		135	230
C.R. Buigny-l'Abbé		147	324
C.R. Buigny-Saint-Maclou		149	548
C.R. Bussus-Bussuel		155	223
C.R. Cahon		161	212
C.R. Cambron		163	630
C.R. Canchy		167	313
C.R. Cocquerel		200	141
C.R. Crécy-en-Ponthieu		222	1 491
C.R. Crotoy (Le)		228	2 440
C.R. Dominois		244	169
C.R. Domqueur		249	243
C.R. Domvast		250	205
C.R. Drucat		260	890
C.R. Eaucourt-sur-Somme		262	414
C.R. Épagne-Épagnette		268	581
C.R. Ergnies		281	114
C.R. Érondelle		282	424
C.R. Favières		303	406
C.R. Forest-l'Abbaye		331	307
C.R. Forest-Montiers		332	336
C.R. Fort-Mahon-Plage		333	1 042
C.R. Francières		344	129
C.R. Frucourt		372	142
C.R. Grand-Laviers		385	423
C.R. Hallencourt		406	1 374
C.R. Hautvillers-Ouville		422	401
C.R. Huchenneville		444	667
C.R. Huppy		446	590
C.R. Lamotte-Buleux		462	279
C.R. Liercourt		476	289
C.R. Ligescourt		477	206
C.R. Machiel		496	177
C.R. Machy		497	116
C.R. Mérélessart		529	191
C.R. Miannay		546	558
C.R. Millencourt-en-Ponthieu		548	355
C.R. Moyenneville		578	565
C.R. Neufmoulin		588	368
C.R. Neuilly-l'Hôpital		590	280
C.R. Nouvion		598	1 232
C.R. Noyelles-sur-Mer		600	802
C.R. Oneux		609	351

NOM DE LA ZONE DE PEUPEMENT INDUSTRIEL OU URBAIN, DE L'UNITÉ URBAINE OU DE LA COMMUNE	Code de la ZPIU ou de l'unité urbaine	Code de la commune ou nombre de communes	Population sans doubles comptes en 1990
---	--	---	--

C.R. Ponches-Estruval		631	123
C.R. Pont-Remy		635	1 395
C.R. Ponthoile		633	502
C.R. Port-le-Grand		637	332
C.R. Quend		649	1 209
C.R. Regnière-Écluse		665	125
C.R. Saigneville		691	375
C.R. Sailly-Flibeaucourt		692	995
C.R. Saint-Riquier		716	1 166
C.R. Titre (Le)		763	308
C.R. Vauchelles-les-Quesnoy		779	889
C.R. Vercourt		787	82
C.R. Villers-sous-Ailly		804	146
C.R. Villers-sur-Authie		806	354
C.R. Vironchaux		808	427
C.R. Vron		815	729
C.R. Wiry-au-Mont		825	92
C.R. Yaucourt-Bussus		830	146
C.R. Yonval		836	210
ALBERT	276	40	22 057
PARTIE URBAINE		1	10 010
PARTIE RURALE		39	12 047
DANS LE DEPARTEMENT		39	21 841
V. ALBERT	301	016	10 010
DONT PARTIE RURALE		38	11 831
C.R. Auchonvillers		038	112
C.R. Authuille		045	162
C.R. Aveluy		047	514
C.R. Bazentin		059	70
C.R. Beaumont-Hamel		069	214
C.R. Bécordel-Bécourt		073	139
C.R. Bertrancourt		095	200
C.R. Bouzincourt		129	535
C.R. Bray-sur-Somme		136	1 320
C.R. Buire-sur-l'Ancre		151	304
C.R. Cappy		172	484
C.R. Carnoy		175	98
C.R. Demancourt		238	472
C.R. Éclusier-Vaux		264	56
C.R. Englebelmer		266	258
C.R. Étinehem		295	279
C.R. Forceville		329	182
C.R. Fricourt		366	466
C.R. Grandcourt		384	185
C.R. Hédauville		425	89
C.R. Hénencourt		429	205
C.R. Laviéville		468	136
C.R. Mailly-Maillet		498	639
C.R. Mametz		505	177
C.R. Méaulte		523	1 259
C.R. Mesnil-Martinsart		540	240
C.R. Millencourt		547	196
C.R. Miraumont		549	632
C.R. Montauban-de-Picardie		560	186
C.R. Neuville-lès-Bray (La)		593	215
C.R. Oivillers-la-Boisselle		615	392
C.R. Pozières		640	276
C.R. Pys		648	100
C.R. Senlis-le-Sec		733	272
C.R. Suzanne		743	159

80 - SOMME

NOM DE LA ZONE DE PEUPEMENT INDUSTRIEL OU URBAIN, DE L'UNITÉ URBAINE OU DE LA COMMUNE	Code de la ZPIU ou de l'unité urbaine	Code de la commune ou nombre de communes	Population sans doubles comptes en 1990
C.R. Thiepval		753	116
C.R. Treux		769	267
C.R. Ville-sur-Ancre		807	225
AMIENS	573	349	323 234
PARTIE URBAINE		40	222 949
PARTIE RURALE		309	100 285
DANS LE DEPARTEMENT		337	319 819
DONT PARTIE URBAINE		40	222 949
V. ALLY-SUR-NOYE	108	010	2 647
A. ALLY-SUR-SOMME	201	3	5 496
C.U. Ailly-sur-Somme		011	3 505
C.U. Breilly		137	434
C.U. Saint-Sauveur		718	1 557
V. AIRAINES	103	013	2 175
A. AMIENS	601	10	156 120
C.U. Amiens		021	131 872
C.U. Cagny		160	1 407
C.U. Camon		164	3 920
C.U. Dreuil-lès-Amiens		256	1 613
C.U. Dury		261	1 341
C.U. Longueau		489	4 940
C.U. Pont-de-Metz		632	1 494
C.U. Rivery		674	3 366
C.U. Saleux		724	2 488
C.U. Salouël		725	3 679
V. BEAUVAIL	104	071	2 286
V. BOVES	113	131	2 964
A. CORBIE	207	2	7 779
C.U. Corbie		212	6 152
C.U. Fouilloy		338	1 627
V. DOULLENS	205	253	6 615
V. FLESSELLES	102	316	2 103
A. FLIXECOURT	114	2	3 439
C.U. Flixecourt		318	2 931
C.U. Ville-le-Marclat		795	508
A. LONGPRE-LES-CORPS-SAINTS	106	2	2 317
C.U. Condé-Folie		205	798
C.U. Longpré-les-Corps-Saints		488	1 519
V. MONTDIDIER	202	561	6 262
A. MOREUIL	117	2	4 586
C.U. Moreuil		570	4 156
C.U. Morisel		571	430
A. PICQUIGNY	101	2	2 070
C.U. Chaussée-Tirancourt (La)		187	673
C.U. Picquigny		622	1 397
A. ROSIERES-EN-SANTERRE	115	2	3 513
C.U. Rosières-en-Santerre		680	3 107
C.U. Vrély		814	406
A. SAINT-LEGER-LES-DOMART	204	6	6 597
C.U. Berteaucourt-les-Dames		093	1 116
C.U. Canaples		166	604
C.U. Halloy-lès-Pernois		408	341
C.U. Pernois		619	634
C.U. Saint-Léger-lès-Domart		706	1 716
C.U. Saint-Ouen		711	2 186
V. VIGNACOURT	105	793	2 294
V. VILLERS-BRETONNEUX	116	799	3 686
DONT PARTIE RURALE		297	96 870
C.R. Acheux-en-Amiénois		003	424
C.R. Allery		019	736
C.R. Allonville		020	560
C.R. Argoeuves		024	561
C.R. Arvillers		031	634

NOM DE LA ZONE DE PEUPEMENT INDUSTRIEL OU URBAIN, DE L'UNITÉ URBAINE OU DE LA COMMUNE	Code de la ZPIU ou de l'unité urbaine	Code de la commune ou nombre de communes	Population sans doubles comptes en 1990
C.R. Assainvillers		032	134
C.R. Aubercourt		035	42
C.R. Aubigny		036	539
C.R. Aubvillers		037	95
C.R. Aumont		041	108
C.R. Autheux		042	106
C.R. Authieule		044	319
C.R. Avelesges		046	51
C.R. Ayencourt		049	178
C.R. Bacouel-sur-Selle		050	392
C.R. Bavelincourt		056	74
C.R. Bayonvillers		058	269
C.R. Béalcourt		060	115
C.R. Beaucourt-en-Santerre		064	101
C.R. Beaucourt-sur-l'Haloue		066	235
C.R. Beaufort-en-Santerre		067	133
C.R. Beaumetz		068	157
C.R. Beauquesne		070	1 147
C.R. Becquigny		074	97
C.R. Béhencourt		077	313
C.R. Belleuse		079	258
C.R. Belloy-Saint-Léonard		081	97
C.R. Belloy-sur-Somme		082	733
C.R. Bergicourt		083	135
C.R. Bernaville		086	910
C.R. Berneuil		089	211
C.R. Bertangles		092	700
C.R. Berteaucourt-lès-Thennes		094	411
C.R. Bettembos		098	88
C.R. Bettencourt-Rivière		099	200
C.R. Bettencourt-Saint-Ouen		100	389
C.R. Blangy-sous-Poix		106	141
C.R. Blangy-Tronville		107	565
C.R. Boisbergues		108	71
C.R. Bonnaville		112	215
C.R. Bonneville		113	346
C.R. Bosquel		114	303
C.R. Bouchoir		116	222
C.R. Bouchon		117	135
C.R. Bougainville		119	413
C.R. Bouillancourt-la-Bataille		121	89
C.R. Bouquemaison		122	460
C.R. Bourdon		123	337
C.R. Boussicourt		125	54
C.R. Bovelles		130	336
C.R. Braches		132	185
C.R. Brassy		134	52
C.R. Brévillers		140	74
C.R. Briquemesnil-Floxicourt		142	182
C.R. Bus-la-Mésière		152	102
C.R. Bussy-lès-Daours		156	334
C.R. Bussy-lès-Poix		157	88
C.R. Cachy		159	166
C.R. Caix		162	621
C.R. Camps-en-Amiénois		165	169

80 - SOMME

NOM DE LA ZONE DE PEUPEMENT INDUSTRIEL OU URBAIN, DE L'UNITÉ URBAINE OU DE LA COMMUNE	Code de la ZPIU ou de l'unité urbaine	Code de la commune ou nombre de communes	Population sans doubles comptes en 1990
---	--	---	--

C.R. Candas	168		807
C.R. Cantigny	170		131
C.R. Cardonnette	173		458
C.R. Caullières	179		188
C.R. Cavillon	180		112
C.R. Cayeux-en-Santerre	181		87
C.R. Cerisy	184		342
C.R. Chaussoy-Epagny	188		587
C.R. Chilly	191		128
C.R. Chipilly	192		118
C.R. Chirmont	193		106
C.R. Clair-Saulchoix	198		361
C.R. Coisy	202		226
C.R. Cortay	207		333
C.R. Cortoira	209		342
C.R. Contre	210		73
C.R. Conty	211		1 541
C.R. Cottency	213		385
C.R. Coulemelle	214		230
C.R. Courcelles-sous-Moyencourt	218		133
C.R. Courcelles-sous-Thoix	219		54
C.R. Courtemanche	220		81
C.R. Creuse	225		210
C.R. Croixrault	227		356
C.R. Crouy-Saint-Pierre	229		285
C.R. Daours	234		789
C.R. Davenescourt	236		329
C.R. Démuin	237		419
C.R. Domart-en-Ponthieu	241		1 107
C.R. Domart-sur-la-Luce	242		375
C.R. Dommartin	246		380
C.R. Dromesnil	259		133
C.R. Épaumesnil	269		119
C.R. Éplessier	273		312
C.R. Équennes-Éramécourt	276		199
C.R. Esclainvillers	283		125
C.R. Essertaux	285		197
C.R. Estrées-sur-Noye	291		233
C.R. Étaffay	293		362
C.R. Étoile (L')	296		1 334
C.R. Étréjust	297		40
C.R. Faloise (La)	299		210
C.R. Famechon	301		187
C.R. Faverolles	302		150
C.R. Fermières	305		396
C.R. Fescamps	306		133
C.R. Fieffes-Montrelet	566		291
C.R. Fienvillers	310		523
C.R. Fignières	311		126
C.R. Fiers-sur-Noye	315		299
C.R. Fleury	317		193
C.R. Fluy	319		355
C.R. Folles	320		88
C.R. Folleville	321		63
C.R. Fontaine-sous-Montdidier	326		94

NOM DE LA ZONE DE PEUPEMENT INDUSTRIEL OU URBAIN, DE L'UNITÉ URBAINE OU DE LA COMMUNE	Code de la ZPIU ou de l'unité urbaine	Code de la commune ou nombre de communes	Population sans doubles comptes en 1990
---	--	---	--

C.R. Fontaine-sur-Somme	328		434
C.R. Fossemantant	334		109
C.R. Fouencamps	337		214
C.R. Fouquescourt	339		153
C.R. Fourdrinoy	341		334
C.R. Framerville-Rainecourt	342		237
C.R. Franqueville	346		97
C.R. Franvillers	350		519
C.R. Fréchencourt	351		233
C.R. Frémontiers	352		146
C.R. Fresnoy-au-Val	357		218
C.R. Fresnoy-en-Chaussée	358		84
C.R. Frettecuisse	361		79
C.R. Fricamps	365		77
C.R. Frohen-le-Grand	369		171
C.R. Frohen-le-Petit	370		30
C.R. Gentelles	376		446
C.R. Gézaincourt	377		476
C.R. Glisy	379		499
C.R. Gratibus	386		148
C.R. Grattepanche	387		243
C.R. Grivesnes	390		288
C.R. Grouches-Luchuel	392		521
C.R. Guerbigny	395		233
C.R. Guignemicourt	399		250
C.R. Guillaucourt	400		296
C.R. Guizancourt	402		97
C.R. Guyencourt-sur-Noye	403		196
C.R. Hailles	405		319
C.R. Halivillers	407		97
C.R. Hamel (Le)	411		489
C.R. Hamelet	412		388
C.R. Hangard	414		87
C.R. Hangest-en-Santerre	415		723
C.R. Hangest-sur-Somme	416		648
C.R. Harbonnières	417		1 286
C.R. Hargicourt	419		344
C.R. Harponville	420		130
C.R. Havernas	423		355
C.R. Hébécourt	424		388
C.R. Heilly	426		391
C.R. Hem-Hardinval	427		280
C.R. Hérisart	431		510
C.R. Hornoy-le-Bourg	443		1 448
C.R. Humbercourt	445		295
C.R. Ignaucourt	449		63
C.R. Jumel	452		303
C.R. Laboissière-en-Santerre	453		149
C.R. Lachapelle	455		42
C.R. Lahoussoye	458		300
C.R. Laleu	459		92
C.R. Lamaronde	460		66
C.R. Lamotte-Brebière	461		215
C.R. Lamotte-Warfusée	463		481
C.R. Léavillers	470		183

80 - SOMME

NOM DE LA ZONE DE PEUPEMENT INDUSTRIEL OU URBAIN, DE L'UNITÉ URBAINE OU DE LA COMMUNE	Code de la ZPIU ou de l'unité urbaine	Code de la commune ou nombre de communes	Population sans doubles comptes en 1990
---	--	---	--

C.R. Lignières	478		108
C.R. Lignières-Châtelain	479		272
C.R. Lœuilly	485		831
C.R. Long	486		575
C.R. Longuevilette	491		69
C.R. Louvrechy	494		144
C.R. Lucheux	495		607
C.R. Mailly-Raineval	499		174
C.R. Malpart	504		61
C.R. Marcelcave	507		893
C.R. Maremontiers	511		59
C.R. Marfers	515		120
C.R. Marquillers	517		155
C.R. Maucourt	520		107
C.R. Méharicourt	524		480
C.R. Meigneux	525		150
C.R. Meillard (Le)	526		114
C.R. Méricourt-en-Vimeu	531		101
C.R. Méricourt-l'Abbé	530		443
C.R. Méricourt-sur-Somme	532		140
C.R. Mesge (Le)	535		156
C.R. Mesnil-Saint-Georges	541		137
C.R. Métigny	543		91
C.R. Mézerolles	544		160
C.R. Mézières-en-Santerre	545		453
C.R. Mirvaux	550		130
C.R. Moliens-au-Bois	553		315
C.R. Moliens-Dreuil	554		878
C.R. Monsures	558		162
C.R. Montagne-Fayel	559		162
C.R. Montigny-sur-l'Haloue	562		174
C.R. Montorvillers	565		72
C.R. Morcourt	569		239
C.R. Mouflers	574		99
C.R. Moyencourt-lès-Poix	577		159
C.R. Namps-Maisnil	582		970
C.R. Nampty	583		196
C.R. Naours	584		1 050
C.R. Neuville-lès-Lœuilly	594		104
C.R. Neuville-Sire-Bernard (La)	595		219
C.R. Neuville	596		161
C.R. Occoches	602		137
C.R. Oissy	607		211
C.R. Oresmaux	611		723
C.R. Outrebois	614		251
C.R. Piennes-Onvillers	623		299
C.R. Pierregot	624		250
C.R. Pierrepont-sur-Avre	625		417
C.R. Pissy	626		304
C.R. Plachy-Buyon	627		799
C.R. Plessier-Rozainvillers (Le)	628		582
C.R. Poix-de-Picardie	630		2 191
C.R. Pont-Noyelles	634		800
C.R. Poulainville	639		1 360
C.R. Prouville	642		275

NOM DE LA ZONE DE PEUPEMENT INDUSTRIEL OU URBAIN, DE L'UNITÉ URBAINE OU DE LA COMMUNE	Code de la ZPIU ou de l'unité urbaine	Code de la commune ou nombre de communes	Population sans doubles comptes en 1990
---	--	---	--

C.R. Prouzel		643	502
C.R. Puchevillers		645	483
C.R. Querrieu		650	643
C.R. Quesnel (Le)		652	436
C.R. Quesnoy-sur-Airaines		655	438
C.R. Quevauvillers		656	1 046
C.R. Quiry-le-Sec		657	229
C.R. Raincheval		659	233
C.R. Rainneville		661	784
C.R. Remaisnil		666	40
C.R. Remaugies		667	81
C.R. Remiencourt		668	153
C.R. Ravelles		670	466
C.R. Ribecourt		671	209
C.R. Ribemont-sur-Ancre		672	566
C.R. Riencourt		673	216
C.R. Rollet		678	575
C.R. Rouvrel		681	211
C.R. Rouvroy-en-Santerre		682	185
C.R. Rubempré		686	634
C.R. Rubescourt		687	126
C.R. Rumigny		690	529
C.R. Sailly-Laurette		693	231
C.R. Sailly-le-Sec		694	268
C.R. Sains-en-Amiénois		696	1 054
C.R. Saint-Aubin-Montenoy		698	215
C.R. Saint-Fuscien		702	1 031
C.R. Saint-Gratien		704	362
C.R. Saint-Maulvis		709	205
C.R. Saint-Saulfieu		717	904
C.R. Saint-Vaast-en-Chaussée		722	528
C.R. Sainte-Segrée		719	50
C.R. Saisseval		723	223
C.R. Saulchoy-sous-Poix		728	32
C.R. Sauvillers-Mongival		729	164
C.R. Saveuse		730	864
C.R. Sentelie		734	190
C.R. Seux		735	162
C.R. Sorel-en-Vimeu		736	197
C.R. Soues		738	136
C.R. Sourdon		740	264
C.R. Tailly		744	72
C.R. Talmas		746	1 027
C.R. Terramesnil		749	246
C.R. Thennes		751	338
C.R. Thézy-Glimont		752	457
C.R. Thieulloy-l'Abbaye		754	282
C.R. Thoirx		757	135
C.R. Thory		758	129
C.R. Tilloy-lès-Conty		761	220
C.R. Toutencourt		766	484
C.R. Vadencourt		773	93
C.R. Vaire-sous-Corbie		774	232
C.R. Varennes		776	181
C.R. Vauchelles-lès-Domart		778	138

80 - SOMME

NOM DE LA ZONE DE PEUPEMENT INDUSTRIEL OU URBAIN, DE L'UNITÉ URBAINE OU DE LA COMMUNE	Code de la ZHU ou de l'unité urbaine	Code de la commune ou nombre de communes	Population sans doubles comptes en 1990
---	---	---	--

NOM DE LA ZONE DE PEUPEMENT INDUSTRIEL OU URBAIN, DE L'UNITÉ URBAINE OU DE LA COMMUNE	Code de la ZHU ou de l'unité urbaine	Code de la commune ou nombre de communes	Population sans doubles comptes en 1990
---	---	---	--

C.R. Vauvillers		781	189
C.R. Vaux-en-Amiénois		782	392
C.R. Vaux-sur-Somme		784	320
C.R. Vecquemont		785	440
C.R. Velennes		786	116
C.R. Vers-sur-Selles		791	736
C.R. Vicogne (La)		792	168
C.R. Villers-aux-Érables		797	96
C.R. Villers-Bocage		798	1 094
C.R. Vraignes-lès-Hornoy		813	87
C.R. Wagnies		819	84
C.R. Warloy-Baillon		820	718
C.R. Warlus		821	219
C.R. Warsy		822	91
C.R. Warvillers		823	86
C.R. Wiencourt-l'Équipée		824	199
C.R. Yzeux		835	200
ARRAS	534	185	151 731
PARTIE URBAINE		20	88 691
PARTIE RURALE		165	63 040
DANS LE DEPARTEMENT		4	482
C.R. Authie		043	208
C.R. Saint-Léger-lès-Authie		705	92
C.R. Thièvres		756	46
C.R. Vauchelles-lès-Authie		777	136
AUXI-LE-CHATEAU	059	11	4 770
PARTIE URBAINE		1	3 051
PARTIE RURALE		10	1 719
DANS LE DEPARTEMENT		6	774
C.R. Bemâtre		085	46
C.R. Corteville		208	158
C.R. Hiernont		440	171
C.R. Maizicourt		503	189
C.R. Montigny-les-Jongleurs		563	88
C.R. Vitz-sur-Authie		810	122
BEAUVAIS	531	181	146 711
PARTIE URBAINE		16	82 915
PARTIE RURALE		165	63 796
DANS LE DEPARTEMENT		1	404
C.R. Hescamps		436	404
HAM	272	41	21 930
PARTIE URBAINE		4	11 046
PARTIE RURALE		37	10 884
DANS LE DEPARTEMENT		30	18 910
DONT PARTIE URBAINE		4	11 046
A. HAM	208	3	8 404
C.U. Eppeville		274	2 127
C.U. Ham		410	5 532
C.U. Muille-Villette		579	745
V. NESLE	107	585	2 642
DONT PARTIE RURALE		26	7 864
C.R. Béthencourt-sur-Somme		097	122
C.R. Billancourt		105	161
C.R. Breuil		139	69
C.R. Brouchy		144	635
C.R. Buvérchy		158	50
C.R. Croix-Moligneaux		226	299
C.R. Curchy		230	302
C.R. Ercheu		279	709
C.R. Esmery-Hallon		284	727
C.R. Grécourt		389	24

C.R. Hombleux		442	1 110
C.R. Languevoisin-Quiquery		465	206
C.R. Matigny		519	504
C.R. Mesnil-Saint-Nicaise		542	504
C.R. Morchain		568	271
C.R. Moyencourt		576	263
C.R. Ofloy		605	230
C.R. Pargny		616	145
C.R. Potte		638	77
C.R. Quivières		658	189
C.R. Rouy-le-Grand		683	99
C.R. Rouy-le-Petit		684	104
C.R. Sancourt		726	317
C.R. Villecourt		794	46
C.R. Voyennes		811	619
C.R. Y		829	82
HESDIN	339	64	31 546
PARTIE URBAINE		12	14 861
PARTIE RURALE		52	16 685
DANS LE DEPARTEMENT		2	818
C.R. Argoules		025	363
C.R. Boisle (Le)		109	455
PERONNE	377	91	37 861
PARTIE URBAINE		3	10 339
PARTIE RURALE		88	27 522
DANS LE DEPARTEMENT		89	37 639
A. PERONNE	302	3	10 339
C.U. Biaches		102	427
C.U. Doingt		240	1 415
C.U. Péronne		620	8 497
DONT PARTIE RURALE		86	27 300
C.R. Ablaincourt-Pressoir		002	206
C.R. Aizecourt-le-Bas		014	56
C.R. Aizecourt-le-Haut		015	80
C.R. Allaines		017	429
C.R. Assevillers		033	256
C.R. Athies		034	633
C.R. Barleux		054	297
C.R. Belloy-en-Santerre		080	162
C.R. Bernes		088	349
C.R. Bery-en-Santerre		090	149
C.R. Bouchavesnes-Bergen		115	359
C.R. Bouvincourt-en-Vermandois		128	145
C.R. Brié		141	307
C.R. Buire-Courcelles		150	283
C.R. Bussu		154	231
C.R. Cartigny		177	770
C.R. Chaulnes		186	1 785
C.R. Chuignes		194	136
C.R. Chuignolles		195	156
C.R. Cizancourt		197	47
C.R. Cléry-sur-Somme		199	507
C.R. Combles		204	617
C.R. Curly		231	117
C.R. Devise		239	69
C.R. Dompierre-Becquincourt		247	664
C.R. Driencourt		258	78
C.R. Ennemain		267	257
C.R. Epehy		271	1 044
C.R. Épénancourt		272	124
C.R. Equancourt		275	293

80 - SOMME

NOM DE LA ZONE DE PEUPEMENT INDUSTRIEL OU URBAIN, DE L'UNITÉ URBAINE OU DE LA COMMUNE	Code de la ZPIU ou de l'unité urbaine ou nombre de communes	Population sans doubles comptes en 1990
C.R. Estrées-Deniécourt	288	252
C.R. Estrées-Mons	557	596
C.R. Éterpigny	294	185
C.R. Étricourt-Manancourt	298	452
C.R. Falvy	300	106
C.R. Fay	304	74
C.R. Feuillères	307	149
C.R. Fins	312	243
C.R. Flaucourt	313	330
C.R. Fliers	314	182
C.R. Fontaine-lès-Cappy	325	69
C.R. Fransart	347	116
C.R. Fresnes-Mazancourt	353	111
C.R. Frise	367	129
C.R. Ginchy	378	60
C.R. Guyencourt-Saulcourt	404	137
C.R. Hallu	409	121
C.R. Hancourt	413	117
C.R. Hardecourt-aux-Bois	418	73
C.R. Hem-Monacu	428	96
C.R. Herbécourt	430	149
C.R. Herleville	432	113
C.R. Hervilly	434	197
C.R. Hesbécourt	435	83
C.R. Heudicourt	438	491
C.R. Hyencourt-le-Grand	447	78
C.R. Licourt	474	401
C.R. Liéramont	475	164
C.R. Lihons	481	366
C.R. Longavesnes	487	110
C.R. Longueval	490	237
C.R. Marchélepot	509	406
C.R. Marquaix	516	216
C.R. Maurepas	521	213
C.R. Mesnil-Bruntel	536	341
C.R. Misery	551	124
C.R. Moislains	552	1 376
C.R. Monchy-Lagache	555	785
C.R. Nurlu	601	347
C.R. Omiécourt	608	193
C.R. Pertain	621	314
C.R. Proyard	644	514
C.R. Punchy	646	78
C.R. Puzeaux	647	225
C.R. Rancourt	664	143
C.R. Roisel	677	1 960
C.R. Ronsoy	679	624
C.R. Saily-Saillisel	695	417
C.R. Saint-Christ-Briost	701	404
C.R. Soyécourt	741	185
C.R. Templeux-la-Fosse	747	164
C.R. Templeux-le-Guérand	748	216
C.R. Tincourt-Boucly	762	383
C.R. Villers-Carbonnel	801	272
C.R. Villers-Faucon	802	662
C.R. Vraignes-en-Vermandois	812	145

NOM DE LA ZONE DE PEUPEMENT INDUSTRIEL OU URBAIN, DE L'UNITÉ URBAINE OU DE LA COMMUNE	Code de la ZPIU ou de l'unité urbaine	Code de la commune ou nombre de communes	Population sans doubles comptes en 1990
ROYE	143	27	11 284
PARTIE URBAINE		1	6 333
PARTIE RURALE		26	4 951
DANS LE DEPARTEMENT		25	11 001
V. ROYE	203	685	6 333
DONT PARTIE RURALE		24	4 668
C.R. Andechy		023	211
C.R. Beuvraignes		101	610
C.R. Carrépuis		176	198
C.R. Champien		165	251
C.R. Chavatte (La)		189	40
C.R. Crémercy		223	53
C.R. Damery		232	178
C.R. Dancourt-Popincourt		233	136
C.R. Échelle-Saint-Aurin (L.)		263	62
C.R. Erches		278	104
C.R. Fonches-Fonchette		322	121
C.R. Fresnoy-lès-Roye		359	269
C.R. Goyencourt		383	98
C.R. Gruny		393	271
C.R. Hatencourt		421	224
C.R. Laucourt		467	190
C.R. Liencourt-Fosse		473	226
C.R. Marché-Allouarde		508	60
C.R. Rethonvillers		669	335
C.R. Roiglise		676	144
C.R. Saint-Mard		708	167
C.R. Tilloloy		759	372
C.R. Verpillières		790	161
C.R. Villers-lès-Roye		803	187
SAINT-QUENTIN	517	112	121 893
PARTIE URBAINE		13	79 449
PARTIE RURALE		99	42 444
DANS LE DEPARTEMENT		2	292
C.R. PoëUILLY		629	107
C.R. Tertry		750	185
VALLEE DE LA BRESLE (LA)	458	109	68 580
PARTIE URBAINE		13	33 828
PARTIE RURALE		96	34 752
DANS LE DEPARTEMENT		52	24 178
DONT PARTIE URBAINE		5	8 871
A. BLANGY-SUR-BRESLE	159	2	4 388
DONT DANS LE DEPARTEMENT		1	941
C.U. Bouttencourt		126	941
A. EU	451	6	20 195
DONT DANS LE DEPARTEMENT		3	4 831
C.U. Bouvaincourt-sur-Bresle		127	635
C.U. Mers-les-Bains		533	3 540
C.U. Oust-Marest		613	656
A. GAMACHES	157	2	3 689
DONT DANS LE DEPARTEMENT		1	3 099
C.U. Gamaches		373	3 099
DONT PARTIE RURALE		47	15 307
C.R. Arguel		026	31
C.R. Aumâtre		040	222
C.R. Beaucamps-le-Jeune		061	193
C.R. Beaucamps-le-Vieux		062	1 404
C.R. Beauchamps		063	1 011

80 - SOMME

NOM DE LA ZONE DE PEUPEMENT INDUSTRIEL OU URBAIN, DE L'UNITÉ URBAINE OU DE LA COMMUNE	Code de la ZPIU ou de l'unité urbaine	Code de la commune ou nombre de communes	Population sans doubles comptes en 1990
---	--	---	--

C.R. Bernesnil	084		214
C.R. Biencourt	104		120
C.R. Bouillancourt-en-Séry	120		469
C.R. Brocourt	143		129
C.R. Cannessières	169		95
C.R. Cerisy-Buleux	183		278
C.R. Citame	196		279
C.R. Doudeleinville	251		188
C.R. Forceville-en-Vimeu	330		261
C.R. Foucaucourt-Hors-Nesle	336		81
C.R. Fourcigny	340		123
C.R. Framicourt	343		106
C.R. Fresnes-Tilloy	354		130
C.R. Fresnoy-Andainville	356		100
C.R. Frettemeule	362		312
C.R. Gauville	375		310
C.R. Inval-Boiron	450		83
C.R. Lafresguimont-Saint-Martin	456		470
C.R. Lignières-en-Vimeu	480		121
C.R. Liomer	484		360
C.R. Maisnières	500		545
C.R. Martainneville	518		321
C.R. Mazis (Le)	522		91
C.R. Morvillers-Saint-Saturnin	573		385
C.R. Moufières	575		74
C.R. Nesle-l'Hôpital	586		176
C.R. Neslette	587		85
C.R. Neuville-au-Bois	591		190
C.R. Neuville-Coppegueule	592		586
C.R. Oisemont	606	1	285
C.R. Quesne (Le)	651		313
C.R. Ramburelles	662		231
C.R. Rambures	663		367
C.R. Saint-Aubin-Rivière	699		123
C.R. Saint-Germain-sur-Bresle	703		167
C.R. Saint-Léger-sur-Bresle	707		51
C.R. Saint-Maxent	710		365
C.R. Saint-Quentin-la-Motte-Croix-au-Bailly	714	1	319
C.R. Senarpont	732		800
C.R. Tilloy-Florville	760		333
C.R. Translay (Le)	767		200
C.R. Villeroy	796		210

NOM DE LA ZONE DE PEUPEMENT INDUSTRIEL OU URBAIN, DE L'UNITÉ URBAINE OU DE LA COMMUNE	Code de la ZPIU ou de l'unité urbaine	Code de la commune ou nombre de communes	Population sans doubles comptes en 1990
---	--	---	--

VIMEU (LE)	379	38	38 286
DONT PARTIE URBAINE		12	20 214
A. BETHENCOURT-SUR-MER	109	4	2 702
C.U. Allenay		018	271
C.U. Béthencourt-sur-Mer		096	1 024
C.U. Friaucourt		364	708
C.U. Tully		770	699
V. CAYEUX-SUR-MER	111	182	2 856
A. FRESSENNEVILLE	118	2	4 850
C.U. Feuquières-en-Vimeu		308	2 428
C.U. Fressenneville		360	2 422
A. FRIVILLE-ESCARBOTIN	206	4	7 037
C.U. Friville-Escarbotin		368	4 737
C.U. Ménesies		527	327
C.U. Woincourt		827	1 511
C.U. Yzengremer		834	462
V. SAINT-VALÉRY-SUR-SOMME	110	721	2 769
DONT PARTIE RURALE		26	18 072
C.R. Acheux-en-Vimeu		004	527
C.R. Aigneville		008	635
C.R. Arrest		029	868
C.R. Ault		039	2 054
C.R. Boismont		110	551
C.R. Bourseville		124	780
C.R. Brutelles		146	200
C.R. Buigny-lès-Gamaches		148	440
C.R. Chépy		190	1 246
C.R. Dargnies		235	1 481
C.R. Embreville		265	549
C.R. Ercourt		280	143
C.R. Estrébœuf		287	196
C.R. Franleu		345	514
C.R. Lanchères		464	826
C.R. Mons-Boubert		556	506
C.R. Nibas		597	809
C.R. Ochancourt		603	253
C.R. Pendé		618	1 055
C.R. Quesnoy-le-Montant		654	511
C.R. Saint-Blimont		700	1 046
C.R. Tœufles		764	300
C.R. Tours-en-Vimeu		765	736
C.R. Valines		775	673
C.R. Vaudricourt		780	465
C.R. Woignarue		826	708

81 - TARN

NOM DE LA ZONE DE PEUPLEMENT INDUSTRIEL OU URBAIN, DE L'UNITÉ URBAINE OU DE LA COMMUNE	Code de la ZPIU ou de l'unité urbaine	Code de la commune ou nombre de communes	Population sans doubles comptes en 1990
--	--	---	--

ALBI	511	53	109 111
DONT PARTIE URBAINE		14	86 491
A. ALBI	501	8	64 359
C.U. Albi		004	46 579
C.U. Arthès		018	2 134
C.U. Cambon		052	1 183
C.U. Cunac		074	994
C.U. Lescure-d'Albigeois		144	3 229
C.U. Puygouzon		218	2 585
C.U. Saint-Juéry		257	6 730
C.U. Sequestre (Le)		284	925
A. CARMAUX	303	4	17 307
C.U. Blaye-les-Mines		033	3 227
C.U. Carmaux		060	10 957
C.U. Rosières		230	692
C.U. Saint-Benoît-de-Carmaux		244	2 431
V. MARSSAC-SUR-TARN	101	156	2 194
V. REALMONT	102	222	2 631
DONT PARTIE RURALE		39	22 620
C.R. Almayrac		008	267
C.R. Bellegarde		026	335
C.R. Cagnac-les-Mines		048	2 225
C.R. Carlus		059	580
C.R. Castelnau-de-Lévis		063	1 308
C.R. Combefa		068	116
C.R. Crespinet		073	188
C.R. Dénat		079	572
C.R. Fauch		088	343
C.R. Fayssac		087	314
C.R. Florentin		093	553
C.R. Fréjairrolles		097	840
C.R. Garric (Le)		101	1 248
C.R. Labastide-de-Lévis		112	780
C.R. Labastide-Débat		113	256
C.R. Labastide-Gabausse		114	409
C.R. Lagrave		131	940
C.R. Lamillanè		133	337
C.R. Lombers		147	807
C.R. Marsal		155	217
C.R. Mirandol-Bourgnounac		168	1 110
C.R. Monestiés		170	1 361
C.R. Mouzieys-Teulet		190	307
C.R. Orban		198	246
C.R. Poulan-Pouzols		211	392
C.R. Rouffiac		232	477
C.R. Saint-Antonin-de-Lacalm		241	243
C.R. Saint-Grégoire		253	307
C.R. Saint-Lieux-Lafénasse		260	362
C.R. Sainte-Croix		326	305
C.R. Sainte-Gemme		249	772
C.R. Saliès		274	611
C.R. Salles		275	199
C.R. Taïx		291	285
C.R. Terssac		297	822
C.R. Trévién		304	202
C.R. Valderiès		306	735
C.R. Villefranche-d'Albigeois		317	898
C.R. Villeneuve-sur-Vère		319	351

NOM DE LA ZONE DE PEUPLEMENT INDUSTRIEL OU URBAIN, DE L'UNITÉ URBAINE OU DE LA COMMUNE	Code de la ZPIU ou de l'unité urbaine	Code de la commune ou nombre de communes	Population sans doubles comptes en 1990
--	--	---	--

CASTRES	495	53	91 000
DONT PARTIE URBAINE		3	51 968
A. CASTRES	402	2	46 482
C.U. Burlats		042	1 670
C.U. Castres		065	44 812
V. LABRUGUIÈRE	201	120	5 486
DONT PARTIE RURALE		50	39 032
C.R. Arfons		016	177
C.R. Bez (Le)		031	654
C.R. Boissezon		034	398
C.R. Brassac		037	1 539
C.R. Cambounès		053	366
C.R. Cambounet-sur-le-Sor		054	571
C.R. Carbes		058	163
C.R. Cuq		075	414
C.R. Damiatte		078	746
C.R. Dourgne		081	1 211
C.R. Escoussens		084	413
C.R. Ferrières		091	180
C.R. Fréjeville		098	441
C.R. Guitalens		107	299
C.R. Jonquières		109	450
C.R. Laboulbène		118	135
C.R. Lacrouzette		128	1 854
C.R. Lagardiolle		129	228
C.R. Lagarrigue		130	1 695
C.R. Lalbarède		132	253
C.R. Lautrec		139	1 527
C.R. Lempaut		142	527
C.R. Lescout		143	416
C.R. Massaguel		160	385
C.R. Montfa		177	278
C.R. Montpinier		181	155
C.R. Montredon-Labessonnié		182	2 111
C.R. Navès		195	620
C.R. Noailhac		196	650
C.R. Peyregoux		207	73
C.R. Puylaurens		219	2 708
C.R. Roquecourbe		227	2 266
C.R. Saint-Affrique-les-Montagnes		235	438
C.R. Saint-Avit		242	135
C.R. Saint-Germain-des-Prés		251	551
C.R. Saint-Germier		252	106
C.R. Saint-Jean-de-Vals		256	51
C.R. Saint-Paul-Cap-de-Joux		266	924
C.R. Saint-Salvy-de-la-Balme		269	590
C.R. Saint-Semin-lès-Lavaur		270	79
C.R. Saïx		273	2 900
C.R. Sémalens		281	1 651
C.R. Serviès		286	431
C.R. Soual		289	1 990
C.R. Vabre		305	927
C.R. Valdurenque		307	628
C.R. Vénès		311	558
C.R. Verdalle		312	701
C.R. Vielmur-sur-Agout		315	996
C.R. Viviers-lès-Montagnes		325	1 473

81 - TARN

NOM DE LA ZONE DE PEUPLEMENT INDUSTRIEL OU URBAIN, DE L'UNITÉ URBAINE OU DE LA COMMUNE	Code de la ZPIU ou de l'unité urbaine	Code de la commune ou nombre de communes	Population sans doubles comptes en 1990
--	--	---	--

GAILLAC	227	6	17 797
DONT PARTIE URBAINE		3	15 330
A. GAILLAC	301	2	11 742
C.U. Brens		038	1 364
C.U. Gaillac		099	10 378
V. LISLE-SUR-TARN	104	145	3 588
DONT PARTIE RURALE		3	2 467
C.R. Montans		171	972
C.R. Rivières		225	616
C.R. Senouillac		283	879
GRAULHET	250	14	19 826
V. GRAULHET	302	105	13 523
DONT PARTIE RURALE		13	6 303
C.R. Briatexte		039	1 800
C.R. Busque		043	552
C.R. Cabanès		044	182
C.R. Labessière-Candeil		117	736
C.R. Labourarie		119	381
C.R. Lasgraisse		138	314
C.R. Missècle		169	121
C.R. Montdragon		174	411
C.R. Moulayrés		187	155
C.R. Puybegon		215	510
C.R. Puycaivel		216	201
C.R. Saint-Gauzens		248	756
C.R. Sieurac		287	184
LACAUNE	138	12	11 032
PARTIE URBAINE		1	3 117
PARTIE RURALE		11	7 915
DANS LE DEPARTEMENT		3	5 258
V. LACAUNE	103	124	3 117
DONT PARTIE RURALE		2	2 141
C.R. Gijouret		103	114
C.R. Labastide-Rouairoux		115	2 027
MAZAMET	343	18	32 349
PARTIE URBAINE		5	25 484
PARTIE RURALE		13	6 865
DANS LE DEPARTEMENT		15	31 969
A. MAZAMET	401	5	25 484
C.U. Aiguefonde		002	2 752
C.U. Aussillon		021	7 673
C.U. Bout-du-Pont-de-Larn		036	1 053
C.U. Mazamet		163	11 481
C.U. Pont-de-Larn		209	2 525
DONT PARTIE RURALE		10	6 485
C.R. Albine		005	566
C.R. Caucalières		066	245
C.R. Lacabarède		121	304
C.R. Payrin-Augmontel		204	2 028
C.R. Riallet (Le)		223	55
C.R. Rouairoux		231	388
C.R. Saint-Amans-Soult		238	1 677
C.R. Saint-Amans-Valtoire		239	985
C.R. Sauveterre		278	152
C.R. Vitrrou (Le)		321	85
MONTAUBAN	509	48	105 906
PARTIE URBAINE		5	63 109
PARTIE RURALE		43	42 797
DANS LE DEPARTEMENT		2	288
C.R. Montdurasse		175	218
C.R. Saint-Michel-de-Vax		265	70

NOM DE LA ZONE DE PEUPLEMENT INDUSTRIEL OU URBAIN, DE L'UNITÉ URBAINE OU DE LA COMMUNE	Code de la ZPIU ou de l'unité urbaine	Code de la commune ou nombre de communes	Population sans doubles comptes en 1990
--	--	---	--

REVEL	175	18	14 200
PARTIE URBAINE		1	7 520
PARTIE RURALE		17	6 680
DANS LE DEPARTEMENT		10	4 223
C.R. Belleserre		027	100
C.R. Blan		032	737
C.R. Cahuzac		049	160
C.R. Cammazes (Les)		055	179
C.R. Durfort		083	300
C.R. Garrevaques		100	225
C.R. Palleville		200	256
C.R. Poudis		210	181
C.R. Saint-Amancet		237	131
C.R. Sorèze		288	1 954
TOULOUSE	598	420	915 889
PARTIE URBAINE		91	743 267
PARTIE RURALE		329	172 622
DANS LE DEPARTEMENT		25	25 839
DONT PARTIE URBAINE		5	19 377
A. LAVAUR	203	2	9 211
C.U. Labastide-Saint-Georges		116	1 063
C.U. Lavour		140	8 148
A. RABASTENS	202	2	5 812
C.U. Coufouleux		070	1 987
C.U. Rabastens		220	3 825
V. SAINT-SULPICE	105	271	4 354
DONT PARTIE RURALE		20	6 462
C.R. Ambres		011	701
C.R. Fiac		092	706
C.R. Garrigues		102	154
C.R. Giroussens		104	1 051
C.R. Lacougotte-Cadoul		126	124
C.R. Loupiac		149	239
C.R. Lugan		150	234
C.R. Marzens		157	198
C.R. Massac-Séran		159	246
C.R. Maurens-Scopont		162	160
C.R. Mézens		164	279
C.R. Montcabrier		173	159
C.R. Parisot		202	508
C.R. Roquemaure		228	254
C.R. Saint-Agnan		236	112
C.R. Saint-Jean-de-Rives		255	220
C.R. Saint-Lieux-lès-Lavaur		261	432
C.R. Teulat		298	298
C.R. Villeneuve-lès-Lavaur		318	153
C.R. Viterbe		323	234
VAREN-CORDES	030	8	3 363
DANS LE DEPARTEMENT		6	1 706
C.R. Cabannes (Les)		045	292
C.R. Cordes		069	932
C.R. Labarthe-Bleys		111	65
C.R. Marnaves		154	74
C.R. Milhars		165	316
C.R. Montrosier		184	27

82 - TARN-ET-GARONNE

NOM DE LA ZONE DE PEUPEMENT INDUSTRIEL OU URBAIN, DE L'UNITÉ URBAINE OU DE LA COMMUNE	Code de la ZPIU ou de l'unité urbaine	Code de la commune ou nombre de communes	Population sans doubles comptes en 1990
---	--	---	--

BEAUMONT-DE-LOMAGNE	035	1	3 488
V. BEAUMONT-DE-LOMAGNE	102	013	3 488
CASTELSARRASIN	334	17	30 706
DONT PARTIE URBAINE		2	23 288
V. CASTELSARRASIN	301	033	11 317
V. MOISSAC	302	112	11 971
DONT PARTIE RURALE		15	7 418
C.R. Barthes (Les)		012	401
C.R. Boudou		019	540
C.R. Castel Ferrus		030	347
C.R. Castelmayran		031	771
C.R. Caumont		035	262
C.R. Cordes-Tolosannes		045	249
C.R. Garganvillar		063	484
C.R. Labastide-du-Temple		080	783
C.R. Labourgade		081	146
C.R. Lafitte		086	202
C.R. Larrazet		093	514
C.R. Merles		109	175
C.R. Pin (Le)		139	127
C.R. Saint-Aignan		152	393
C.R. Saint-Nicolas-de-la-Grave		169	2 024
FUMEL	298	25	25 032
PARTIE URBAINE		5	13 689
PARTIE RURALE		20	11 343
DANS LE DEPARTEMENT		2	2 074
C.R. Montaigu-de-Quercy		117	1 634
C.R. Roquecor		151	440
MONTAUBAN	509	48	105 906
PARTIE URBAINE		5	63 109
PARTIE RURALE		43	42 797
DANS LE DEPARTEMENT		46	105 618
DONT PARTIE URBAINE		5	63 109
A. CAUSSADE	202	2	7 008
C.U. Caussade		037	6 009
C.U. Momeils		126	999
A. MONTAUBAN	501	2	53 010
C.U. Montauban		121	51 224
C.U. Montbeton		124	1 786
V. MONTECH	101	125	3 091
DONT PARTIE RURALE		41	42 509
C.R. Abefeuille-Lagarde		001	632
C.R. Abias		002	2 313
C.R. Barry-d'Islemade		011	562
C.R. Bioule		018	674
C.R. Bourret		023	571
C.R. Bressols		025	2 247
C.R. Bruniquel		026	469
C.R. Campsas		027	636
C.R. Cayrac		039	340
C.R. Cayriech		040	132
C.R. Cazals		041	181
C.R. Corbarieu		044	1 209
C.R. Escatalens		052	691
C.R. Génèbrières		066	378
C.R. Honor-de-Cos (L')		076	1 301
C.R. Labastide-Saint-Pierre		079	2 653
C.R. Lacourt-Saint-Pierre		085	782
C.R. Lafrançaise		087	2 651
C.R. Lamothe-Capdeville		090	875
C.R. Léojac		098	802

NOM DE LA ZONE DE PEUPEMENT INDUSTRIEL OU URBAIN, DE L'UNITÉ URBAINE OU DE LA COMMUNE	Code de la ZPIU ou de l'unité urbaine	Code de la commune ou nombre de communes	Population sans doubles comptes en 1990
---	--	---	--

C.R. Meauzac		108	884
C.R. Monclar-de-Quercy		115	1 086
C.R. Montain		118	79
C.R. Montastruc		120	209
C.R. Montbartier		123	787
C.R. Montricoux		132	909
C.R. Nègrepelisse		134	3 326
C.R. Orgueil		136	823
C.R. Piquecos		140	307
C.R. Réalville		149	1 475
C.R. Reymiès		150	760
C.R. Saint-Antonin-Noble-Val		155	1 867
C.R. Saint-Cirq		159	331
C.R. Saint-Etienne-de-Tulmont		161	2 210
C.R. Saint-Nauphary		167	1 208
C.R. Saint-Porquier		171	897
C.R. Salvétat-Beumontet (La)		176	502
C.R. Septfonds		179	1 731
C.R. Ville-Dieu-du-Temple (La)		096	1 656
C.R. Villebrumier		194	729
C.R. Villemade		195	634
TOULOUSE	598	420	915 889
PARTIE URBAINE		91	743 267
PARTIE RURALE		329	172 622
DANS LE DEPARTEMENT		12	12 290
A. GRISOLLES	103	2	3 636
C.U. Grisolles		075	2 772
C.U. Pompignan		142	864
DONT PARTIE RURALE		10	8 654
C.R. Aucamville		005	744
C.R. Bessens		017	585
C.R. Canals		028	467
C.R. Dieupentale		048	662
C.R. Finhan		062	900
C.R. Mas-Grenier		105	837
C.R. Monbéqui		114	273
C.R. Nohic		135	905
C.R. Varennes		188	409
C.R. Verdun-sur-Garonne		190	2 872
VALENCE-D'ALBIGEOIS	159	14	12 903
PARTIE URBAINE		3	6 267
PARTIE RURALE		11	6 636
DANS LE DEPARTEMENT		13	12 602
A. VALENCE	201	3	6 267
C.U. Golfèch		072	555
C.U. Goudourville		073	811
C.U. Valence		186	4 901
DONT PARTIE RURALE		10	6 335
C.R. Auvillar		008	921
C.R. Bardigues		010	203
C.R. Donzac		049	688
C.R. Dunes		050	853
C.R. Espalais		054	367
C.R. Lamagistère		089	1 248
C.R. Malause		101	843
C.R. Pommevic		141	466
C.R. Saint-Loup		165	527
C.R. Saint-Vincent-Lespinnasse		175	219

82 - TARN-ET-GARONNE

NOM DE LA ZONE DE PEULEMENT INDUSTRIEL OU URBAIN, DE L'UNITÉ URBAINE OU DE LA COMMUNE	Code de la ZPIU ou de l'unité urbaine	Code de la commune ou nombre de communes	Population sans doubles comptes en 1990
---	--	---	--

VAREN-CORDES	030	8	3 363
DANS LE DEPARTEMENT		2	1 657
C.R. Laguépie		088	787
C.R. Varen		187	870
VILLENEUVE-SUR-LOT	424	27	53 419
PARTIE URBAINE		10	43 618
PARTIE RURALE		17	9 801
DANS LE DEPARTEMENT		1	200
C.R. Saint-Amans-du-Péché		153	200

NOM DE LA ZONE DE PEULEMENT INDUSTRIEL OU URBAIN, DE L'UNITÉ URBAINE OU DE LA COMMUNE	Code de la ZPIU ou de l'unité urbaine	Code de la commune ou nombre de communes	Population sans doubles comptes en 1990
---	--	---	--

83 - VAR

NOM DE LA ZONE DE PEUPEMENT INDUSTRIEL OU URBAIN, DE L'UNITÉ URBAINE OU DE LA COMMUNE	Code de la ZPIU ou de l'unité urbaine	Code de la commune ou nombre de communes	Population sans doubles comptes en 1990
---	--	---	--

BRIGNOLES	294	12	24 336
A. BRIGNOLES	304	2	12 150
C.U. Brignoles		023	11 239
C.U. Cella (La)		037	911
DONT PARTIE RURALE		10	12 186
C.R. Cabasse		026	1 182
C.R. Camps-la-Source		030	1 113
C.R. Carcès		032	2 270
C.R. Correns		045	569
C.R. Cotignac		046	1 792
C.R. Entrecasteaux		051	709
C.R. Mazaugues		076	461
C.R. Montfort-sur-Argens		083	705
C.R. Val (Le)		143	2 893
C.R. Vins-sur-Caramy		151	492
COTE VAROISE (LA)	490	6	86 442
DONT PARTIE URBAINE		4	84 356
A. FREJUS	501	3	73 967
C.U. Fréjus		061	41 486
C.U. Puget-sur-Argens		099	5 865
C.U. Saint-Raphaël		118	26 616
V. ROQUEBRUNE-SUR-ARGENS	303	107	10 389
DONT PARTIE RURALE		2	2 086
C.R. Bagnols-en-Forêt		008	1 274
C.R. Saint-Paul-en-Forêt		117	812
DRAGUIGNAN	487	27	83 521
DONT PARTIE URBAINE		9	71 266
V. ARCS (LES)	107	004	4 744
A. DRAGUIGNAN	401	3	37 419
C.U. Draguignan		050	30 183
C.U. Flayosc		058	3 233
C.U. Trans-en-Provence		141	4 003
V. LORGUES	202	072	6 340
A. LUC (LE)	301	2	10 055
C.U. Cannel-des-Maures (Le)		031	3 126
C.U. Luc (Le)		073	6 929
V. MUY (LE)	207	086	7 248
V. VIDAUBAN	201	148	5 460
DONT PARTIE RURALE		18	12 255
C.R. Ampus		003	622
C.R. Bargemon		011	1 069
C.R. Bourguet (Le)		020	20
C.R. Brenon		022	14
C.R. Callas		028	1 276
C.R. Châteaudouble		038	322
C.R. Châteaueux		040	46
C.R. Claviers		041	597
C.R. Comps-sur-Artuby		044	272
C.R. Figanières		056	1 634
C.R. Mayons (Les)		075	450
C.R. Montferrat		082	629
C.R. Motte (La)		085	1 993
C.R. Saint-Antonin-du-Var		154	405
C.R. Taradeau		134	1 151
C.R. Thoronet (Le)		136	1 163
C.R. Tourtour		139	472
C.R. Trigance		142	120

NOM DE LA ZONE DE PEUPEMENT INDUSTRIEL OU URBAIN, DE L'UNITÉ URBAINE OU DE LA COMMUNE	Code de la ZPIU ou de l'unité urbaine	Code de la commune ou nombre de communes	Population sans doubles comptes en 1990
---	--	---	--

GRASSE-CANNES-ANTIBES	577	47	356 739
PARTIE URBAINE		23	335 647
PARTIE RURALE		24	21 092
DANS LE DEPARTEMENT		11	14 694
C.R. Adrets-de-l'Estérel (Les)		001	1 474
C.R. Bastide (La)		013	136
C.R. Callian		029	1 790
C.R. Fayence		055	3 502
C.R. Martre (La)		074	85
C.R. Mons		080	459
C.R. Montauroux		081	2 773
C.R. Roque-Esclopion (La)		109	150
C.R. Seillans		124	1 793
C.R. Tanneron		133	1 157
C.R. Tourrettes		138	1 375
MARSEILLE	601	122	1 475 219
PARTIE URBAINE		61	1 408 938
PARTIE RURALE		61	66 281
DANS LE DEPARTEMENT		29	45 941
DONT PARTIE URBAINE		5	25 088
A. CIOTAT (LA)	459	3	40 657
DONT DANS LE DEPARTEMENT		1	7 033
C.U. Saint-Cyr-sur-Mer		112	7 033
V. NANS-LES-PINS	101	087	2 485
V. SAINT-MAXIMIN-LA-SAINTE-BAUME	210	116	9 594
V. SAINT-ZACHARIE	104	120	3 224
V. VINON-SUR-VERDON	102	150	2 752
DONT PARTIE RURALE		24	20 853
C.R. Artigues		006	112
C.R. Barjols		012	2 166
C.R. Bras		021	1 056
C.R. Brue-Auriac		025	630
C.R. Châteauevert		039	105
C.R. Esparron		052	175
C.R. Fox-Amphoux		060	349
C.R. Ginasservis		066	911
C.R. Montmeyan		084	380
C.R. Ollières		089	331
C.R. Plan-d'Aups		093	361
C.R. Pontevès		095	450
C.R. Pourcieux		096	527
C.R. Pourrières		097	2 631
C.R. Rians		104	2 720
C.R. Riboux		105	16
C.R. Rougiers		110	834
C.R. Saint-Julien		113	1 149
C.R. Saint-Martin		114	142
C.R. Seillons-Source-d'Argens		125	844
C.R. Tavernes		135	628
C.R. Tourves		140	2 788
C.R. Varages		145	902
C.R. Verdière (La)		146	646
RIEZ	057	11	4 583
DANS LE DEPARTEMENT		1	154
C.R. Salles-sur-Verdon (Les)		122	154

83 - VAR

NOM DE LA ZONE DE PEUPLEMENT INDUSTRIEL OU URBAIN, DE L'UNITÉ URBAINE OU DE LA COMMUNE	Code de la ZPIU ou de l'unité urbaine	Code de la commune ou nombre de communes	Population sans doubles comptes en 1990
--	--	---	--

SAINTE-MAXIME	396	11	42 528
DONT PARTIE URBAINE		7	36 511
A. CAVALAIRE-SUR-MER	203	2	6 822
C.U. Cavalaire-sur-Mer		036	4 188
C.U. Croix-Valmer (La)		048	2 634
V. COGOLIN	208	042	7 976
A. SAINT-TROPEZ	209	2	8 376
C.U. Gassin		065	2 622
C.U. Saint-Tropez		119	5 754
A. SAINTE-MAXIME	305	2	13 337
C.U. Grimaud		068	3 322
C.U. Sainte-Maxime		115	10 015
DONT PARTIE RURALE		4	6 017
C.R. Garde-Freinet (La)		063	1 465
C.R. Môle (La)		079	616
C.R. Plan-de-la-Tour		094	1 991
C.R. Ramatuelle		101	1 945
SALERNES	099	10	7 783
V. SALERNES	103	121	3 012
DONT PARTIE RURALE		9	4 771
C.R. Aiguines		002	207
C.R. Aups		007	1 796
C.R. Baudinard-sur-Verdon		014	67
C.R. Bauduen		015	240
C.R. Moissac-Bellevue		078	148
C.R. Régusse		102	820
C.R. Sillans-la-Cascade		128	438
C.R. Vérignon		147	26
C.R. Villecroze		149	1 029

NOM DE LA ZONE DE PEUPLEMENT INDUSTRIEL OU URBAIN, DE L'UNITÉ URBAINE OU DE LA COMMUNE	Code de la ZPIU ou de l'unité urbaine	Code de la commune ou nombre de communes	Population sans doubles comptes en 1990
--	--	---	--

TOULON	591	44	509 764
DONT PARTIE URBAINE		25	476 612
V. BEAUSSET (LE)	205	016	7 114
V. CUERS	204	049	7 027
V. GAREOULT	105	064	3 432
A. LAVANDOU (LE)	302	2	10 295
C.U. Bormes-les-Mimosas		019	5 083
C.U. Lavandou (Le)		070	5 212
V. LONDE-LES-MAURES (LA)	206	071	7 151
V. PIERREFEU-DU-VAR	106	091	4 040
A. TOULON	701	18	437 553
C.U. Bandol		009	7 431
C.U. Carqueiranne		034	7 118
C.U. Crau (La)		047	11 257
C.U. Farède (La)		054	6 491
C.U. Garde (La)		062	22 412
C.U. Hyères		069	48 043
C.U. Ollioules		090	10 398
C.U. Pradet (Le)		098	9 704
C.U. Revest-les-Eaux (Le)		103	2 704
C.U. Saint-Mandrier-sur-Mer		153	5 175
C.U. Sanary-sur-Mer		123	14 730
C.U. Seyne-sur-Mer (La)		126	59 968
C.U. Six-Fours-les-Plages		129	28 957
C.U. Solliès-Pont		130	9 525
C.U. Solliès-Toucas		131	3 439
C.U. Solliès-Ville		132	1 895
C.U. Toulon		137	167 619
C.U. Valente-du-Var (La)		144	20 687
DONT PARTIE RURALE		19	33 152
C.R. Belgentier		017	1 442
C.R. Besse-sur-Issole		018	1 342
C.R. Cadière-d'Azur (La)		027	3 139
C.R. Carnoules		033	2 292
C.R. Castellet (Le)		035	3 084
C.R. Collobrières		043	1 435
C.R. Évenos		053	1 564
C.R. Flassans-sur-Issole		057	1 501
C.R. Forcalqueiret		059	1 313
C.R. Gonfaron		067	2 566
C.R. Méounes-lès-Montrieux		077	1 010
C.R. Néoules		088	1 110
C.R. Pignans		092	2 338
C.R. Puget-Ville		100	2 591
C.R. Rayol-Canadel-sur-Mer		152	871
C.R. Rocbaron		106	1 774
C.R. Roquebrussanne (La)		108	1 235
C.R. Sainte-Anastasie-sur-Issole		111	1 205
C.R. Signes		127	1 340

84 - VAUCLUSE

NOM DE LA ZONE DE PEUPLEMENT INDUSTRIEL OU URBAIN, DE L'UNITÉ URBAINE OU DE LA COMMUNE	Code de la ZPIU ou de l'unité urbaine		Population sans doubles comptes en 1990
	Code de la commune ou nombre de communes		
APT	319	28	28 363
PARTIE URBAINE		2	14 381
PARTIE RURALE		26	13 982
DANS LE DEPARTEMENT		25	27 656
A. APT	302	2	14 381
C.U. Apt		003	11 506
C.U. Gargas		047	2 875
DONT PARTIE RURALE		23	13 275
C.R. Aurel		005	128
C.R. Auribeau		006	46
C.R. Bonnieux		020	1 422
C.R. Buoux		023	118
C.R. Caseneuve		032	313
C.R. Castellet		033	108
C.R. Gignac		048	35
C.R. Goult		051	1 281
C.R. Lacoste		058	402
C.R. Lioux		066	324
C.R. Monieux		079	158
C.R. Murs		085	391
C.R. Roussillon		102	1 165
C.R. Rustrel		103	636
C.R. Saignon		105	1 018
C.R. Saint-Christol		107	636
C.R. Saint-Martin-de-Castillon		112	526
C.R. Saint-Saturnin-lès-Apt		118	2 144
C.R. Saint-Trinit		120	86
C.R. Sault		123	1 206
C.R. Savoillan		125	49
C.R. Viens		144	458
C.R. Villars		145	625
AVIGNON	564	44	268 342
PARTIE URBAINE		23	233 726
PARTIE RURALE		21	34 616
DANS LE DEPARTEMENT		18	182 812
DONT PARTIE URBAINE		14	177 017
A. AVIGNON	654	13	181 136
DONT DANS LE DEPARTEMENT		8	145 147
C.U. Aithen-des-Paluds		001	1 600
C.U. Avignon		007	86 939
C.U. Bédarrides		016	4 816
C.U. Entraigues-sur-Sorgues		043	5 788
C.U. Morières-lès-Avignon		081	6 405
C.U. Pontet (Le)		092	15 688
C.U. Sorgues		129	17 236
C.U. Vedène		141	6 675
V. CAUMONT-SUR-DURANCE	105	034	3 717
V. CHATEAUNEUF-DE-GADAGNE	101	036	2 619
V. ISLE-SUR-LA-SORGUE (L')	303	054	15 564
A. SAINT-SATURNIN-LES-AVIGNON	108	2	4 029
C.U. Jonquerettes		055	1 088
C.U. Saint-Saturnin-lès-Avignon		119	2 941
V. THOR (LE)	204	132	5 941
DONT PARTIE RURALE		4	5 795
C.R. Châteauneuf-du-Pape		037	2 062
C.R. Fontaine-de-Vaucluse		139	580
C.R. Saumane-de-Vaucluse		124	644
C.R. Velleron		142	2 509

NOM DE LA ZONE DE PEUPLEMENT INDUSTRIEL OU URBAIN, DE L'UNITÉ URBAINE OU DE LA COMMUNE	Code de la ZPIU ou de l'unité urbaine		Population sans doubles comptes en 1990
	Code de la commune ou nombre de communes		
BOLLENE	463	32	69 445
PARTIE URBAINE		7	48 805
PARTIE RURALE		25	20 640
DANS LE DEPARTEMENT		4	22 284
DONT PARTIE URBAINE		2	17 239
V. BOLLENE	301	019	13 907
V. LAPALUD	104	064	3 332
DONT PARTIE RURALE		2	5 045
C.R. Mondragon		078	3 118
C.R. Sainte-Cécile-les-Vignes		106	1 927
CARPENTRAS	457	25	68 066
DONT PARTIE URBAINE		5	50 226
A. CARPENTRAS	402	3	40 673
C.U. Carpentras		031	24 212
C.U. Montoux		080	8 157
C.U. Pernes-les-Fontaines		088	8 304
V. MAZAN	109	072	4 459
V. SARRIANS	201	122	5 094
DONT PARTIE RURALE		20	17 840
C.R. Aubignan		004	3 347
C.R. Barroux (Le)		008	499
C.R. Beaucet (Le)		011	280
C.R. Beaumes-de-Venise		012	1 784
C.R. Bédoin		017	2 215
C.R. Crillon-le-Brave		041	370
C.R. Fiassan		046	332
C.R. Lafare		059	73
C.R. Loriol-du-Comtat		067	1 710
C.R. Malemort-du-Comtat		070	985
C.R. Méthamis		075	352
C.R. Modène		077	252
C.R. Mormoiron		082	1 264
C.R. Roque-Alric (La)		100	59
C.R. Roque-sur-Pernes (La)		101	357
C.R. Saint-Didier		108	1 657
C.R. Saint-Hippolyte-le-Graveyron		109	169
C.R. Saint-Pierre-de-Vassols		115	407
C.R. Vacqueyras		136	943
C.R. Venasque		143	785
CAVAILLON	403	14	44 295
PARTIE URBAINE		6	34 686
PARTIE RURALE		8	9 609
DANS LE DEPARTEMENT		12	39 548
A. CAVAILLON	457	6	34 686
DONT DANS LE DEPARTEMENT		5	32 392
C.U. Cavaillon		035	23 102
C.U. Cheval-Blanc		038	3 032
C.U. Maubec		071	1 199
C.U. Robion		099	3 417
C.U. Taillades		131	1 642
DONT PARTIE RURALE		7	7 156
C.R. Beaumettes		013	219
C.R. Cabrières-d'Avignon		025	1 142
C.R. Gordes		050	2 031
C.R. Lagnes		062	1 397
C.R. Ménerbes		073	1 118
C.R. Oppède		086	1 127
C.R. Saint-Pantaléon		114	122

84 - VAUCLUSE

NOM DE LA ZONE DE PEUPLEMENT INDUSTRIEL OU URBAIN, DE L'UNITÉ URBAINE OU DE LA COMMUNE	Code de la ZPIU ou de l'unité urbaine	Code de la commune ou nombre de communes	Population sans doubles comptes en 1990
--	--	---	--

MARSEILLE	601	122	1 475 219
PARTIE URBAINE		61	1 408 938
PARTIE RURALE		61	66 281
DANS LE DEPARTEMENT		21	39 003
DONT PARTIE URBAINE		3	22 351
V. CADENET	102	026	3 232
V. PERTUIS	304	089	15 791
V. TOUR-D'AIGUES (La)	103	133	3 328
DONT PARTIE RURALE		18	16 652
C.R. Ansouis		002	892
C.R. Bastide-des-Jourdans (La)		009	814
C.R. Bastidonne (La)		010	505
C.R. Beaumont-de-Pertuis		014	788
C.R. Cucuron		042	1 624
C.R. Grambois		052	903
C.R. Lauris		065	2 571
C.R. Lourmarin		068	1 108
C.R. Méridol		074	1 521
C.R. Mirabeau		076	770
C.R. Motte-d'Aigues (La)		084	748
C.R. Peypin-d'Aigues		090	385
C.R. Puget		093	475
C.R. Puyvert		095	434
C.R. Saint-Martin-de-la-Brasque		113	517
C.R. Vaugines		140	325
C.R. Villelaure		147	2 135
C.R. Vitrolles		151	137
ORANGE	425	13	54 018
DONT PARTIE URBAINE		4	39 740
V. COURTHEZON	202	039	5 166
V. JONQUIERES	106	056	3 780
V. ORANGE	401	087	26 964
V. PIOLENC	107	091	3 830
DONT PARTIE RURALE		9	14 278
C.R. Caderousse		027	2 260
C.R. Camaret-sur-Aigues		029	3 121
C.R. Gigondas		049	612
C.R. Lagarde-Paréol		061	279
C.R. Mornas		083	2 087
C.R. Sablet		104	1 168
C.R. Sérignan-du-Comtat		127	2 069
C.R. Uchaux		135	1 322
C.R. Violès		149	1 360
VAISON-LA-ROMAINE	187	18	15 062
PARTIE URBAINE		1	5 663
PARTIE RURALE		17	9 399
DANS LE DEPARTEMENT		10	11 659
V. VAISON-LA-ROMAINE	203	137	5 663
DONT PARTIE RURALE		9	5 996
C.R. Beaumont-du-Ventoux		015	260
C.R. Crestet		040	404
C.R. Entrecieux		044	809
C.R. Faucon		045	346
C.R. Malaucène		069	2 172
C.R. Roaix		098	499
C.R. Saint-Marcellin-lès-Vaison		111	271
C.R. Saint-Romain-en-Viennois		116	687
C.R. Villedieu		146	548

NOM DE LA ZONE DE PEUPLEMENT INDUSTRIEL OU URBAIN, DE L'UNITÉ URBAINE OU DE LA COMMUNE	Code de la ZPIU ou de l'unité urbaine	Code de la commune ou nombre de communes	Population sans doubles comptes en 1990
--	--	---	--

VALREAS	220	12	17 481
PARTIE URBAINE		1	9 069
PARTIE RURALE		11	8 412
DANS LE DEPARTEMENT		4	12 705
V. VALREAS	205	138	9 069
DONT PARTIE RURALE		3	3 636
C.R. Grillon		053	1 580
C.R. Richerenches		097	542
C.R. Visan		150	1 514

85 - VENDEE

NOM DE LA ZONE DE PEUPLEMENT INDUSTRIEL OU URBAIN, DE L'UNITÉ URBAINE OU DE LA COMMUNE	Code de la ZPIU ou de l'unité urbaine	Code de la commune ou nombre de communes	Population sans doubles comptes en 1990
CERIZAY	164	9	13 461
PARTIE URBAINE		1	4 787
PARTIE RURALE		8	8 674
DANS LE DEPARTEMENT		1	1 811
C.R. Saint-Mesmin		254	1 811
CHALLANS	397	15	42 931
DONT PARTIE URBAINE		5	26 499
V. BEAUVOIR-SUR-MER	109	018	3 277
V. CHALLANS	302	047	14 203
A. SAINT-JEAN-DE-MONTS	206	3	9 019
C.U. Barre-de-Monts (La)		012	1 727
C.U. Notre-Dame-de-Monts		164	1 333
C.U. Saint-Jean-de-Monts		234	5 959
DONT PARTIE RURALE		10	16 432
C.R. Bois-de-Céné		024	1 232
C.R. Châteauneuf		062	520
C.R. Froidfond		095	878
C.R. Garnache (La)		096	3 379
C.R. Perrier (Le)		172	1 532
C.R. Saint-Christophe-du-Ligneron		204	1 434
C.R. Saint-Gervais		221	1 546
C.R. Saint-Urbain		273	621
C.R. Sallertaine		280	2 245
C.R. Soullans		284	3 045
CHANTONNAY	150	6	11 880
V. CHANTONNAY	205	051	7 458
DONT PARTIE RURALE		5	4 422
C.R. Jaudonnière (La)		115	516
C.R. Saint-Germain-de-Prinçay		220	1 388
C.R. Saint-Vincent-Sterlanges		276	550
C.R. Sainte-Cécile		202	1 179
C.R. Sigournais		282	789
CHATAIGNERAIE (LA)	131	10	10 540
A. CHATAIGNERAIE (LA)	113	2	4 239
C.U. Châtaigneraie (La)		059	2 904
C.U. Tardière (La)		289	1 335
DONT PARTIE RURALE		8	6 301
C.R. Antigny		005	1 078
C.R. Breuil-Barret		037	741
C.R. Caillère-Saint-Hilaire (La)		040	1 088
C.R. Cheffois		067	816
C.R. Loge-Fougereuse		125	341
C.R. Mouilleron-en-Pareds		154	1 184
C.R. Saint-Sulpice-en-Pareds		271	378
C.R. Thouarsais-Bouldroux		292	675
CHOLETAIS (LE)	549	72	186 297
PARTIE URBAINE		16	119 504
PARTIE RURALE		56	66 793
DANS LE DEPARTEMENT		12	23 772
DONT PARTIE URBAINE		3	12 468
V. MORTAGNE-SUR-SEVRE	204	151	5 724
V. SAINT-LAURENT-SUR-SEVRE	108	238	3 247
V. VERRIE (LA)	110	302	3 497
DONT PARTIE RURALE		9	11 304
C.R. Chambreaud		048	1 310
C.R. Epesses (Les)		082	2 107
C.R. Gaubretière (La)		097	2 547
C.R. Mallièvre		134	277
C.R. Saint-Aubin-des-Ormeaux		198	1 027

NOM DE LA ZONE DE PEUPLEMENT INDUSTRIEL OU URBAIN, DE L'UNITÉ URBAINE OU DE LA COMMUNE	Code de la ZPIU ou de l'unité urbaine	Code de la commune ou nombre de communes	Population sans doubles comptes en 1990
C.R. Saint-Malô-du-Bois		240	1 085
C.R. Saint-Martin-des-Tilleuls		247	719
C.R. Tiffauges		293	1 208
C.R. Treize-Vents		296	1 024
CLISSON	238	7	18 396
PARTIE URBAINE		4	13 637
PARTIE RURALE		3	4 759
DANS LE DEPARTEMENT		2	3 736
A. CLISSON	358	4	13 637
DONT DANS LE DEPARTEMENT		1	2 627
C.U. Cugand		076	2 627
C.R. Bernardière (La)		021	1 109
FONTENAY-LE-COMTE	394	36	41 712
A. FONTENAY-LE-COMTE	303	3	16 246
C.U. Fontenay-le-Comte		092	14 456
C.U. Orbric (L')		167	700
C.U. Pissotte		176	1 090
DONT PARTIE RURALE		33	25 466
C.R. Auzay		009	452
C.R. Bouillé-Courdault		028	418
C.R. Bourneau		033	722
C.R. Chaix		044	373
C.R. Doix		080	813
C.R. Faymoreau		087	280
C.R. Fontaines		091	856
C.R. Foussais-Payré		094	1 230
C.R. Hermenault (L')		110	855
C.R. Langon (Le)		121	945
C.R. Liez		123	221
C.R. Longèves		126	897
C.R. Maillé		132	734
C.R. Maillezais		133	930
C.R. Marsais-Sainte-Radégonde		137	473
C.R. Mervent		143	1 023
C.R. Montreuil		148	598
C.R. Mouzeuil-Saint-Martin		158	1 005
C.R. Nieul-sur-l'Autise		162	943
C.R. Oulmes		168	591
C.R. Petosse		174	432
C.R. Poiré-sur-Velluire (Le)		177	666
C.R. Pouillé		181	505
C.R. Puy-de-Serre		184	349
C.R. Saint-Hilaire-des-Loges		227	1 742
C.R. Saint-Martin-de-Fraigneau		244	697
C.R. Saint-Michel-le-Cloucq		256	1 272
C.R. Saint-Pierre-le-Vieux		265	863
C.R. Sérigné		281	877
C.R. Velluire		299	514
C.R. Vix		303	1 670
C.R. Vouvant		305	829
C.R. Xanton-Chassenon		306	691
HERBIERS (LES)	252	6	19 901
V. HERBIERS (LES)	301	109	13 413
DONT PARTIE RURALE		5	6 488
C.R. Beaurepaire		017	1 368
C.R. Mesnard-la-Barotière		144	901
C.R. Mouchamps		153	2 398
C.R. Saint-Paul-en-Pareds		259	832
C.R. Vendrennes		301	989

85 - VENDEE

NOM DE LA ZONE DE PEUPLEMENT INDUSTRIEL OU URBAIN, DE L'UNITÉ URBAINE OU DE LA COMMUNE	Code de la ZPIU ou de l'unité urbaine	Code de la commune ou nombre de communes	Population sans doubles comptes en 1990
--	--	---	--

ILE-D'YEU (L')	063	1	4 941
V. ILE-D'YEU (L')	116	113	4 941
LUCON	348	28	32 520
DONT PARTIE URBAINE		3	12 159
A. AIGUILLON-SUR-MER (L')	105	2	3 060
C.U. Aiguillon-sur-Mer (L')		001	2 175
C.U. Faute-sur-Mer (La)		307	885
V. LUCON	207	128	9 099
DONT PARTIE RURALE		25	20 361
C.R. Bessay		023	350
C.R. Bretonnière (La)		036	403
C.R. Champagné-les-Marais		049	1 257
C.R. Chapelle-Thémer (La)		056	366
C.R. Chasnais		058	465
C.R. Claye (La)		068	51
C.R. Corpe		073	702
C.R. Couture (La)		074	169
C.R. Curzon		077	405
C.R. Lairoux		117	514
C.R. Magnis-Reigniers (Les)		131	1 326
C.R. Mareuil-sur-Lay-Dissais		135	2 207
C.R. Moutiers-sur-le-Lay		157	601
C.R. Nalliers		159	1 763
C.R. Péault		171	361
C.R. Réorthe (La)		188	829
C.R. Saint-Cyr-en-Talmondais		206	274
C.R. Saint-Denis-du-Payré		207	387
C.R. Saint-Jean-de-Beugné		233	388
C.R. Saint-Juire-Champgillon		235	436
C.R. Saint-Michel-en-l'Herm		255	1 999
C.R. Sainte-Gemme-la-Plaine		216	1 350
C.R. Sainte-Hermine		223	2 285
C.R. Thiré		290	446
C.R. Triaise		297	1 027
MONTAIGU	374	18	37 181
DONT PARTIE URBAINE		3	10 493
V. MONTAIGU	114	146	4 323
V. SAINT-FULGENT	103	215	2 932
V. SAINT-HILAIRE-DE-LOULAY	106	224	3 238
DONT PARTIE RURALE		15	26 688
C.R. Bazoges-en-Pailliers		013	826
C.R. Boissière-de-Montaigu (La)		025	1 584
C.R. Boufféré		027	1 423
C.R. Brouzils (Les)		038	1 951
C.R. Bruffière (La)		039	2 980
C.R. Chauché		064	1 813
C.R. Chavagnes-en-Pailliers		065	2 870
C.R. Guyonnière (La)		107	1 983
C.R. Herbergement (L')		108	1 706
C.R. Landes-Genusson (Les)		119	2 004
C.R. Rabatelière (La)		186	708
C.R. Saint-André-Goule-d'Oie		196	1 353
C.R. Saint-Georges-de-Montaigu		217	2 769
C.R. Saint-Sulpice-le-Verdon		272	592
C.R. Treize-Septiers		295	2 126

NOM DE LA ZONE DE PEUPLEMENT INDUSTRIEL OU URBAIN, DE L'UNITÉ URBAINE OU DE LA COMMUNE	Code de la ZPIU ou de l'unité urbaine	Code de la commune ou nombre de communes	Population sans doubles comptes en 1990
--	--	---	--

NANTES	596	121	718 219
PARTIE URBAINE		36	567 238
PARTIE RURALE		85	150 981
DANS LE DEPARTEMENT		5	7 151
C.R. Falleron		086	1 086
C.R. Mormaison		150	820
C.R. Rocheservière		190	2 245
C.R. Saint-André-Treize-Voies		197	895
C.R. Saint-Philbert-de-Bouaine		262	2 105
NIORT	540	109	159 076
PARTIE URBAINE		10	83 619
PARTIE RURALE		99	75 457
DANS LE DEPARTEMENT		4	4 721
C.R. Benet		020	3 224
C.R. Damvix		078	673
C.R. Mazeau (Le)		139	463
C.R. Saint-Sigismond		269	361
NOIRMOUTIER-EN-L'ILE	114	4	9 170
DONT PARTIE URBAINE		3	7 901
A. EPINE (L')	104	2	3 055
C.U. Épine (L')		083	1 653
C.U. Guénière (La)		106	1 402
V. NOIRMOUTIER-EN-L'ILE	115	163	4 846
C.R. Barbâtre		011	1 269
POUZAUGES	260	13	21 179
V. POUZAUGES	203	182	5 473
DONT PARTIE RURALE		12	15 706
C.R. Boupère (Le)		031	2 832
C.R. Châtelliers-Châteaumur (Les)		063	686
C.R. Chavagnes-les-Redoux		066	756
C.R. Flocellière (La)		090	1 958
C.R. Meilleraie-Tilly (La)		140	1 504
C.R. Monsireigne		145	688
C.R. Montourmais		147	1 717
C.R. Pommerai-e-sur-Sèvre (La)		180	964
C.R. Rochetrejoux		192	766
C.R. Saint-Mars-la-Réorthe		242	797
C.R. Saint-Michel-Mont-Mercure		257	1 798
C.R. Saint-Prouant		266	1 240
ROCHE-SUR-YON (LA)	527	60	136 874
DONT PARTIE URBAINE		7	68 864
V. AIZENAY	202	003	5 344
V. ESSARTS (LES)	112	084	3 907
V. FERRIERE (LA)	111	089	3 765
V. MOUILLERON-LE-CAPTIF	107	155	3 238
V. POIRE-SUR-VIE (LE)	201	178	5 326
V. ROCHE-SUR-YON (LA)	402	191	45 219
V. TRANCHE-SUR-MER (LA)	101	294	2 065
DONT PARTIE RURALE		53	68 010
C.R. Angles		004	1 314
C.R. Aubigny		008	2 245
C.R. Avrillé		010	1 004
C.R. Beaufou		015	968
C.R. Beauvieu-sous-la-Roche		016	1 632
C.R. Belleville-sur-Vie		019	2 532
C.R. Bernard (Le)		022	591
C.R. Boissière-des-Landes (La)		026	1 036
C.R. Boulogne		030	523
C.R. Bournezeau		034	2 336

85 - VENDEE

NOM DE LA ZONE DE PEUPEMENT INDUSTRIEL OU URBAIN, DE L'UNITÉ URBAINE OU DE LA COMMUNE	Code de la ZPIU ou de l'unité urbaine	Code de la commune ou nombre de communes	Population sans doubles comptes en 1990
C.R. Chaillé-sous-les-Ormeaux	043		1 028
C.R. Chaize-le-Vicomte (La)	046		2 287
C.R. Champ-Saint-Père (Le)	050		1 436
C.R. Chapelle-Achard (La)	052		860
C.R. Chapelle-Hermier (La)	054		563
C.R. Chapelle-Palluau (La)	055		647
C.R. Château-Guibert	061		1 066
C.R. Clouzeaux (Les)	069		1 960
C.R. Coëx	070		2 283
C.R. Copechagnière (La)	072		672
C.R. Dompierre-sur-Yon	081		2 975
C.R. Fougeré	093		833
C.R. Génétozouze (La)	098		1 319
C.R. Givré (Le)	101		265
C.R. Jonchère (La)	116		238
C.R. Landeronde	118		1 613
C.R. Longeville-sur-Mer	127		1 979
C.R. Lucs-sur-Boulogne (Les)	129		2 629
C.R. Maché	130		899
C.R. Martinet	138		557
C.R. Merlatière (La)	142		603
C.R. Mothe-Achard (La)	152		1 918
C.R. Moutiers-les-Mauxfaits	156		1 348
C.R. Nesmy	160		1 963
C.R. Nieuville-Dolent	161		1 714
C.R. Oie (L')	165		852
C.R. Palluau	169		623
C.R. Rosnay	193		451
C.R. Saint-Avaugourd-des-Landes	200		590
C.R. Saint-Benoist-sur-Mer	201		283
C.R. Saint-Denis-la-Chevasse	208		1 543
C.R. Saint-Etienne-du-Bois	210		1 416
C.R. Saint-Florent-des-Bois	213		2 230
C.R. Saint-Georges-de-Pointindoux	218		1 092
C.R. Saint-Hilaire-la-Forêt	231		363
C.R. Saint-Julien-des-Landes	236		1 075
C.R. Saint-Martin-des-Noyers	246		1 953
C.R. Sainte-Flaive-des-Loups	211		1 556
C.R. Sainte-Florence	212		730
C.R. Saigny	279		1 033
C.R. Tablier (Le)	285		393
C.R. Thorigny	291		828
C.R. Venansault	300		3 163
ROCHELLE (LA)	547	78	180 366
PARTIE URBAINE		14	127 776
PARTIE RURALE		64	52 590
DANS LE DEPARTEMENT		7	5 372
C.R. Chaillé-les-Marais	042		1 553
C.R. Gué-de-Velluire (Le)	105		435
C.R. Île-d'Elle (L')	111		1 352
C.R. Puyravault	185		438
C.R. Sainte-Radégonde-des-Noyers	267		662
C.R. Taillée (La)	286		404
C.R. Vouillé-les-Marais	304		528

NOM DE LA ZONE DE PEUPEMENT INDUSTRIEL OU URBAIN, DE L'UNITÉ URBAINE OU DE LA COMMUNE	Code de la ZPIU ou de l'unité urbaine	Code de la commune ou nombre de communes	Population sans doubles comptes en 1990
SABLES-D'OLONNE (LES)	415	13	49 980
DONT PARTIE URBAINE		5	37 827
A. JARD-SUR-MER	102	2	2 475
C.U. Jard-sur-Mer		114	1 817
C.U. Saint-Vincent-sur-Jard		278	658
A. SABLES-D'OLONNE (LES)	401	3	35 352
C.U. Château-d'Olonne		060	10 976
C.U. Olonne-sur-Mer		166	8 546
C.U. Sables-d'Olonne (Les)		194	15 830
DONT PARTIE RURALE		8	12 153
C.R. Brem-sur-Mer		243	1 709
C.R. Grosbreuil		103	1 091
C.R. Île-d'Olonne (L')		112	1 457
C.R. Poiroux		179	585
C.R. Saint-Mathurin		250	1 137
C.R. Sainte-Foy		214	823
C.R. Talmont-Saint-Hilaire		288	4 409
C.R. Vairé		298	942
SAINT-GILLES-CROIX-DE-VIE	305	12	26 179
A. SAINT-GILLES-CROIX-DE-VIE	304	4	17 571
C.U. Fenouiller (Le)		088	2 902
C.U. Notre-Dame-de-Riez		189	957
C.U. Saint-Gilles-Croix-de-Vie		222	6 296
C.U. Saint-Hilaire-de-Riez		226	7 416
DONT PARTIE RURALE		8	8 608
C.R. Aiguillon-sur-Vie (L')		002	993
C.R. Bretignolles-sur-Mer		035	2 165
C.R. Chaize-Giraud (La)		045	546
C.R. Commequiers		071	2 053
C.R. Givrand		100	940
C.R. Landevielle		120	646
C.R. Saint-Maixent-sur-Vie		239	453
C.R. Saint-Révérend		268	812

86 - VIENNE

NOM DE LA ZONE DE PEUPEMENT INDUSTRIEL OU URBAIN, DE L'UNITÉ URBAINE OU DE LA COMMUNE	Code de la ZPIU ou de l'unité urbaine	Code de la commune ou nombre de communes	Population sans doubles comptes en 1990
---	--	---	--

CHATELLERAULT	502	63	94 934
PARTIE URBAINE		6	49 182
PARTIE RURALE		57	45 752
DANS LE DEPARTEMENT		44	78 995
DONT PARTIE URBAINE		5	45 062
A. CHATELLERAULT	401	2	36 298
C.U. Cenon-sur-Vienne		046	1 620
C.U. Châtelleraut		066	34 678
V. DANGE-SAINT-ROMAIN	108	092	3 150
A. DESCARTES	251	2	5 016
DONT DANS LE DEPARTEMENT		1	896
C.U. Buxeuil		042	896
V. NAINTRÉ	110	174	4 718
DONT PARTIE RURALE		39	33 933
C.R. Angles-sur-l'Anglin		004	424
C.R. Antran		007	978
C.R. Availles-en-Châtelleraut		014	1 175
C.R. Berthegon		023	283
C.R. Bonneuil-Matours		032	1 642
C.R. Cernay		047	347
C.R. Chenevelles		072	393
C.R. Colombiers		081	1 286
C.R. Coussay-les-Bois		086	779
C.R. Doussay		096	565
C.R. Ingrandes		111	1 765
C.R. Laigné-les-Bois		125	500
C.R. Laigné-sur-Usseau		127	384
C.R. Lencloître		128	2 222
C.R. Lésigny		129	516
C.R. Leugny		130	362
C.R. Mairé		143	174
C.R. Monthoiron		164	609
C.R. Orches		182	378
C.R. Ormes (Les)		183	1 386
C.R. Ouzilly		184	649
C.R. Oyré		186	877
C.R. Pleumartin		193	1 154
C.R. Port-de-Piles		195	487
C.R. Roche-Posay (La)		207	1 444
C.R. Saint-Christophe		217	276
C.R. Saint-Genest-d'Ambière		221	1 105
C.R. Saint-Gervais-les-Trois-Clochers		224	1 187
C.R. Saint-Rémy-sur-Creuse		241	504
C.R. Saint-Sauveur		245	1 006
C.R. Savigny-sous-Faye		257	283
C.R. Scorbé-Clairvaux		258	2 110
C.R. Senillé		259	584
C.R. Sossais		265	413
C.R. Thuré		272	2 335
C.R. Usseau		275	521
C.R. Vaux-sur-Vienne		279	556
C.R. Vicq-sur-Gartempe		288	668
C.R. Vouneuil-sur-Vienne		298	1 606
CHINON	354	26	33 027
PARTIE URBAINE		6	18 910
PARTIE RURALE		20	14 117
DANS LE DEPARTEMENT		2	790
C.R. Beuxes		026	420
C.R. Vézières		287	370

NOM DE LA ZONE DE PEUPEMENT INDUSTRIEL OU URBAIN, DE L'UNITÉ URBAINE OU DE LA COMMUNE	Code de la ZPIU ou de l'unité urbaine	Code de la commune ou nombre de communes	Population sans doubles comptes en 1990
---	--	---	--

CIVRAY	162	18	13 241
V. CIVRAY	105	078	2 814
DONT PARTIE RURALE		17	10 427
C.R. Blanzay		029	804
C.R. Champagné-le-Sec		051	208
C.R. Champniers		054	400
C.R. Chapelle-Bâton (La)		055	487
C.R. Charoux		061	1 428
C.R. Château-Garnier		064	660
C.R. Genouillé		104	537
C.R. Jossé		119	407
C.R. Lizant		136	508
C.R. Payroux		189	528
C.R. Saint-Gaudent		220	341
C.R. Saint-Macoux		231	474
C.R. Saint-Pierre-d'Exideuil		237	766
C.R. Saint-Saviol		247	526
C.R. Savigné		255	1 350
C.R. Sommières-du-Clain		264	635
C.R. Voullême		295	368
CONFOLENS	103	9	7 899
PARTIE URBAINE		1	2 904
PARTIE RURALE		8	4 995
DANS LE DEPARTEMENT		1	1 324
C.R. Availles-Limouzine		015	1 324
ISLE-JOURDAIN (L')	028	5	3 332
C.R. Isle-Jourdain (L')		112	1 269
C.R. Millac		159	579
C.R. Moussac		171	497
C.R. Nérignac		176	159
C.R. Vigeant (Le)		289	828
LIMOGES	572	144	313 110
PARTIE URBAINE		16	207 230
PARTIE RURALE		128	105 880
DANS LE DEPARTEMENT		1	313
C.R. Coulonges		084	313
LOUDUN	213	19	16 689
V. LOUDUN	203	137	7 854
DONT PARTIE RURALE		18	8 835
C.R. Angliers		005	619
C.R. Arçay		008	419
C.R. Basses		018	364
C.R. Bournaud		036	645
C.R. Ceaux-en-Loudun		044	596
C.R. Chalais		049	603
C.R. Dercé		093	188
C.R. Guesnes		109	245
C.R. Martazé		149	433
C.R. Messemé		156	205
C.R. Moncontour		161	929
C.R. Monts-sur-Guesnes		167	620
C.R. Mouterre-Silly		173	710
C.R. Roche-Rigault (La)		079	557
C.R. Saint-Laon		227	148
C.R. Sammarçolles		252	472
C.R. Ternay		269	183
C.R. Trois-Moutiers (Les)		274	899

86 - VIENNE

NOM DE LA ZONE DE PEUPEMENT INDUSTRIEL OU URBAIN, DE L'UNITÉ URBAINE OU DE LA COMMUNE	Code de la ZPIU ou de l'unité urbaine	Code de la commune ou nombre de communes	Population sans doubles comptes en 1990
POTIERS	561	122	234 829
PARTIE URBAINE		20	146 063
PARTIE RURALE		102	88 766
DANS LE DEPARTEMENT		121	233 934
DONT PARTIE URBAINE		20	146 063
V. CHAUVIGNY	201	070	6 665
V. FONTAINE-LE-COMTE	103	100	2 730
V. ITEUIL	102	113	2 679
A. LIGUGE	111	2	4 860
C.U. Ligugé		133	2 771
C.U. Smarves		263	2 089
V. LUSIGNAN	104	139	2 749
A. LUSSAC-LES-CHATEAUX	107	2	2 994
C.U. Lussac-les-Châteaux		140	2 297
C.U. Mazerolles		153	697
V. MIREBEAU	101	160	2 299
V. MONTMORILLON	202	165	6 667
V. NEUVILLE-DE-POITOU	109	177	3 840
A. POTIERS	601	8	107 625
C.U. Biard		027	1 264
C.U. Buxerolles		041	6 337
C.U. Chasseneuil-du-Poitou		062	3 002
C.U. Jaunay-Clan		115	4 928
C.U. Mignaloux-Beauvoir		157	2 357
C.U. Migné-Auxances		158	5 000
C.U. Poitiers		194	78 894
C.U. Saint-Benoît		214	5 843
V. VIVONNE	106	293	2 955
DONT PARTIE RURALE		101	87 871
C.R. Amberre		002	370
C.R. Anché		003	283
C.R. Antigny		006	607
C.R. Asionnes		010	700
C.R. Avanton		016	1 164
C.R. Ayron		017	899
C.R. Beaumont		019	1 585
C.R. Bellefonds		020	222
C.R. Béruges		024	1 050
C.R. Bignoux		028	800
C.R. Blaslay		030	403
C.R. Bonnes		031	1 290
C.R. Ceaux-en-Couhé		043	461
C.R. Celle-Lévescault		045	1 078
C.R. Chabourmay		048	689
C.R. Champigny-le-Sec		053	796
C.R. Chapelle-Montreuil (La)		056	500
C.R. Chapelle-Moulière (La)		058	425
C.R. Chapelle-Viviers		059	409
C.R. Charrais		060	621
C.R. Château-Larcher		065	820
C.R. Chaussée (La)		069	193
C.R. Cheneché		071	282
C.R. Chiré-en-Montreuil		074	656
C.R. Chouppes		075	740
C.R. Cissé		076	1 858
C.R. Civaux		077	682
C.R. Cloué		080	396
C.R. Couhé		082	1 734
C.R. Coulombiers		083	962

NOM DE LA ZONE DE PEUPEMENT INDUSTRIEL OU URBAIN, DE L'UNITÉ URBAINE OU DE LA COMMUNE	Code de la ZPIU ou de l'unité urbaine	Code de la commune ou nombre de communes	Population sans doubles comptes en 1990
C.R. Croutelle		088	448
C.R. Curzay-sur-Vonne		091	460
C.R. Dienné		094	339
C.R. Dissay		095	2 498
C.R. Fleix		098	129
C.R. Fleuré		099	745
C.R. Frozes		102	327
C.R. Gençay		103	1 580
C.R. Gizay		105	328
C.R. Goux		107	513
C.R. Jardres		114	831
C.R. Jazeneuil		116	694
C.R. Jouhet		117	476
C.R. Latillé		121	1 305
C.R. Lauthiers		122	66
C.R. Lavausseau		123	715
C.R. Lavoux		124	881
C.R. Leignes-sur-Fontaine		126	467
C.R. Lhommaizé		131	686
C.R. Linières		135	472
C.R. Magné		141	510
C.R. Maillé		142	404
C.R. Marçay		145	602
C.R. Marigny-Brizay		146	1 026
C.R. Marigny-Chemereau		147	358
C.R. Mamay		148	501
C.R. Massognes		150	208
C.R. Montamisé		163	2 164
C.R. Montreuil-Bonnin		166	644
C.R. Moulismes		170	434
C.R. Nalliers		175	359
C.R. Nieuil-l'Espoir		178	1 554
C.R. Nouaillé-Maupertuis		180	2 142
C.R. Paizay-le-Sec		187	367
C.R. Payré		188	829
C.R. Pindray		191	255
C.R. Plaisance		192	183
C.R. Pouillé		198	419
C.R. Quinçay		204	1 564
C.R. Rochereau (Le)		208	593
C.R. Roches-Prémarie-Andillé		209	1 487
C.R. Rouillé		213	2 121
C.R. Saint-Clair		218	208
C.R. Saint-Cyr		219	710
C.R. Saint-Georges-lès-Baillargeaux		222	2 858
C.R. Saint-Germain		223	1 037
C.R. Saint-Jean-de-Sauves		225	1 436
C.R. Saint-Julien-l'Ars		226	1 903
C.R. Saint-Maurice-la-Clouère		235	952
C.R. Saint-Sauvant		244	1 315
C.R. Saint-Savin		246	1 089
C.R. Sanxay		253	630
C.R. Saulgé		254	1 020
C.R. Savigny-Lévescault		256	801
C.R. Sèvres-Anxaumont		261	1 601

86 - VIENNE

NOM DE LA ZONE DE PEUPEMENT INDUSTRIEL OU URBAIN, DE L'UNITÉ URBAINE OU DE LA COMMUNE	Code de la ZPIU ou de l'unité urbaine	Code de la commune ou nombre de communes	Population sans doubles comptes en 1990
---	--	---	--

C.R. Tercé		268	952
C.R. Valdivienne		233	1 915
C.R. Varennes		277	275
C.R. Vaux		278	616
C.R. Vendœuvre-du-Portou		281	2 319
C.R. Vernon		284	540
C.R. Verrières		285	687
C.R. Verrue		286	369
C.R. Villedieu-du-Clain (La)		290	1 356
C.R. Villemort		291	122
C.R. Villiers		292	533
C.R. Vouillé		294	2 574
C.R. Voulon		296	232
C.R. Vouneuil-sous-Biard		297	3 790
C.R. Vouzailles		299	435
C.R. Yversay		300	237
SAUMUR	472	45	74 203
PARTIE URBAINE		8	45 374
PARTIE RURALE		37	28 829
DANS LE DEPARTEMENT		6	1 916
C.R. Morton		169	315
C.R. Pouançay		196	285
C.R. Raslays		206	125
C.R. Roiffé		210	593
C.R. Saint-Léger-de-Monbrillais		229	427
C.R. Saix		250	171
THOUARS	350	27	32 785
PARTIE URBAINE		5	15 921
PARTIE RURALE		22	16 864
DANS LE DEPARTEMENT		1	257
C.R. Curçay-sur-Dive		090	257
TOURS	585	169	429 619
PARTIE URBAINE		39	333 581
PARTIE RURALE		130	96 038
DANS LE DEPARTEMENT		2	751
C.R. Nueil-sous-Faye		181	241
C.R. Pouant		197	510

NOM DE LA ZONE DE PEUPEMENT INDUSTRIEL OU URBAIN, DE L'UNITÉ URBAINE OU DE LA COMMUNE	Code de la ZPIU ou de l'unité urbaine	Code de la commune ou nombre de communes	Population sans doubles comptes en 1990
---	--	---	--

87 - HAUTE-VIENNE

NOM DE LA ZONE DE PEUPEMENT INDUSTRIEL OU URBAIN, DE L'UNITÉ URBAINE OU DE LA COMMUNE	Code de la ZPIU ou de l'unité urbaine	Code de la commune ou nombre de communes	Population sans doubles comptes en 1990
---	--	---	--

LIMOGES	572	144	313 110
PARTIE URBAINE		16	207 230
PARTIE RURALE		128	105 880
DANS LE DEPARTEMENT		135	306 903
DONT PARTIE URBAINE		16	207 230
V. AIXE-SUR-VIENNE	202	001	5 566
V. AMBAZAC	105	002	4 889
A. BELLAC	203	2	6 061
C.U. Bellac		011	4 924
C.U. Peyrat-de-Bellac		116	1 137
V. DORAT (Le)	101	059	2 203
V. EYMOUTIERS	102	064	2 441
A. LIMOGES	601	7	170 065
C.U. Condat-sur-Vienne		048	4 090
C.U. Couzeix		050	6 151
C.U. Feytiat		065	4 430
C.U. Isle		075	7 292
C.U. Limoges		085	133 464
C.U. Palais-sur-Vienne (Le)		113	6 085
C.U. Panazol		114	8 553
V. RILHAC-RANCON	103	125	3 423
V. SAINT-LEONARD-DE-NOBLAT	201	161	5 024
V. SAINT-YRIEIX-LA-PERCHE	204	187	7 558
DONT PARTIE RURALE		119	99 673
C.R. Arnac-la-Poste		003	1 027
C.R. Aureil		005	707
C.R. Balledent		007	231
C.R. Bazeuge (La)		008	191
C.R. Bemeuil		012	444
C.R. Bersac-sur-Rivalier		013	586
C.R. Bessines-sur-Gartempe		014	2 988
C.R. Beynac		015	467
C.R. Blanzac		017	452
C.R. Boisseuil		019	1 558
C.R. Bonnac-la-Côte		020	998
C.R. Bosmie-l'Aiguille		021	1 950
C.R. Breuil-laufa		022	88
C.R. Buis (Le)		023	174
C.R. Burgnac		025	475
C.R. Bussière-Galant		027	1 329
C.R. Cars (Les)		029	551
C.R. Chalard (Le)		031	234
C.R. Châlus		032	1 907
C.R. Chamboret		033	656
C.R. Champagnac-la-Rivière		034	576
C.R. Champsac		036	567
C.R. Chapelle-Montbrandeix (La)		037	293
C.R. Chaplatat		038	1 288
C.R. Châteauneuf-la-Forêt		040	1 805
C.R. Châteauponsac		041	2 409
C.R. Châtenet-en-Dognon (Le)		042	437
C.R. Cieux		045	943
C.R. Cognac-la-Forêt		046	893
C.R. Compreignac		047	1 280
C.R. Croix-sur-Gartempe (La)		052	204
C.R. Cromac		053	339
C.R. Cussac		054	1 206
C.R. Dinsac		056	285
C.R. Dournazac		060	810

NOM DE LA ZONE DE PEUPEMENT INDUSTRIEL OU URBAIN, DE L'UNITÉ URBAINE OU DE LA COMMUNE	Code de la ZPIU ou de l'unité urbaine	Code de la commune ou nombre de communes	Population sans doubles comptes en 1990
---	--	---	--

C.R. Droux		061	493
C.R. Eybouleuf		062	309
C.R. Eyjeaux		063	828
C.R. Flaviagnac		066	909
C.R. Fromental		068	530
C.R. Geneytouse (La)		070	740
C.R. Glandon		071	709
C.R. Gorre		073	350
C.R. Grands-Chézeaux (Les)		074	273
C.R. Jabreilles-les-Bordes		076	203
C.R. Javerdat		078	528
C.R. Jonchère-Saint-Maurice (La)		079	814
C.R. Jouac		080	224
C.R. Jourgnac		081	708
C.R. Ladignac-le-Long		082	1 190
C.R. Laurière		083	601
C.R. Lavignac		084	133
C.R. Lussac-les-Églises		087	699
C.R. Magnac-Bourg		088	857
C.R. Magnac-Laval		089	2 266
C.R. Mailhac-sur-Benaize		090	357
C.R. Marval		092	556
C.R. Masléon		093	312
C.R. Meilhac		094	251
C.R. Meyze (La)		096	858
C.R. Nantiat		103	1 561
C.R. Neuvic-Entier		105	1 045
C.R. Nexon		106	2 297
C.R. Nieul		107	1 348
C.R. Oradour-sur-Glane		110	1 998
C.R. Oradour-sur-Vayres		111	1 811
C.R. Pageas		112	602
C.R. Pensol		115	220
C.R. Peyrilhac		118	1 067
C.R. Pierre-Buffière		119	1 066
C.R. Rancon		121	544
C.R. Razès		122	919
C.R. Rilhac-Lastours		124	302
C.R. Roussac		128	394
C.R. Royères		129	855
C.R. Saint-Amand-Magnazeix		133	521
C.R. Saint-Bazile		137	147
C.R. Saint-Cyr		141	560
C.R. Saint-Denis-des-Murs		142	486
C.R. Saint-Gence		143	1 311
C.R. Saint-Georges-les-Landes		145	293
C.R. Saint-Hilaire-Bonneval		148	661
C.R. Saint-Hilaire-la-Treille		149	453
C.R. Saint-Hilaire-les-Places		150	785
C.R. Saint-Jean-Ligoure		151	436
C.R. Saint-Jouvent		152	1 292
C.R. Saint-Junien-les-Combes		155	215
C.R. Saint-Just-le-Martel		156	1 825
C.R. Saint-Laurent-les-Églises		157	636
C.R. Saint-Laurent-sur-Gorre		158	1 547

87 - HAUTE-VIENNE

NOM DE LA ZONE DE PEUPEMENT INDUSTRIEL OU URBAIN, DE L'UNITÉ URBAINE OU DE LA COMMUNE	Code de la ZPIU ou de l'unité urbaine	Code de la commune ou nombre de communes	Population sans doubles comptes en 1990
---	--	---	--

NOM DE LA ZONE DE PEUPEMENT INDUSTRIEL OU URBAIN, DE L'UNITÉ URBAINE OU DE LA COMMUNE	Code de la ZPIU ou de l'unité urbaine	Code de la commune ou nombre de communes	Population sans doubles comptes en 1990
---	--	---	--

C.R. Saint-Léger-la-Montagne	159		365
C.R. Saint-Martin-le-Mault	165		159
C.R. Saint-Martin-le-Vieux	166		719
C.R. Saint-Martin-Terressus	167		456
C.R. Saint-Mathieu	168		1 271
C.R. Saint-Maurice-les-Brosses	169		553
C.R. Saint-Pardoux	173		482
C.R. Saint-Paul	174		1 088
C.R. Saint-Priest-sous-Aixe	177		1 392
C.R. Saint-Priest-Taurion	178		2 506
C.R. Saint-Sulpice-Laurière	181		1 046
C.R. Saint-Sulpice-les-Feuilles	182		1 422
C.R. Saint-Sylvestre	183		668
C.R. Saint-Symphorien-sur-Couze	184		241
C.R. Saint-Victurien	185		1 447
C.R. Saint-Yrieix-sous-Aixe	188		277
C.R. Sainte-Anne-Saint-Priest	134		165
C.R. Sainte-Marie-de-Vaux	162		118
C.R. Sauviat-sur-Vige	190		1 129
C.R. Sèreilhac	191		1 614
C.R. Solignac	192		1 345
C.R. Surdoux	193		34
C.R. Thouron	197		431
C.R. Vaulry	198		430
C.R. Verneuil-sur-Vienne	201		2 968
C.R. Veyrac	202		1 339
C.R. Vicq-sur-Breuilh	203		1 033
C.R. Vigen (Le)	205		1 550
C.R. Villefavard	206		182
SAINT-JUNIEN	353	21	32 934
PARTIE URBAINE		3	17 591
PARTIE RURALE		18	15 343
DANS LE DEPARTEMENT		8	20 053
DONT PARTIE URBAINE		2	14 589
V. ROCHECHOUART	104	126	3 985
V. SAINT-JUNIEN	301	154	10 604
DONT PARTIE RURALE		6	5 464
C.R. Chaillac-sur-Vienne		030	898
C.R. Saillat-sur-Vienne		131	962
C.R. Saint-Auvent		135	817
C.R. Saint-Brice-sur-Vienne		140	1 431
C.R. Saint-Martin-de-Jussac		164	410
C.R. Vayres		199	946

88 - VOSGES

NOM DE LA ZONE DE PEUPLEMENT INDUSTRIEL OU URBAIN, DE L'UNITÉ URBAINE OU DE LA COMMUNE	Code de la ZPIU ou de l'unité urbaine	Code de la commune ou nombre de communes	Population sans doubles comptes en 1990
BOURBONNE-LES-BAINS	071	15	5 418
PARTIE URBAINE		1	2 764
PARTIE RURALE		14	2 654
DANS LE DEPARTEMENT		1	208
C.R. Senaide		450	208
BRESSE (LA)	172	5	13 987
A. BRESSE (LA)	302	4	13 087
C.U. Bresse (La)		075	5 191
C.U. Cornimont		116	4 042
C.U. Saulxures-sur-Moselotte		447	3 211
C.U. Thiéfosse		467	643
C.R. Ventron		500	900
EPINAL	519	123	122 240
PARTIE URBAINE		23	84 731
PARTIE RURALE		100	37 509
DANS LE DEPARTEMENT		120	121 782
DONT PARTIE URBAINE		23	84 731
A. ARCHES	104	2	2 775
C.U. Arches		011	1 737
C.U. Archettes		012	1 038
A. CHARMES	201	3	5 515
C.U. Charmes		090	4 721
C.U. Essegney		163	651
C.U. Langley		260	143
A. CHENIMENIL	102	2	2 155
C.U. Cheniménil		101	1 131
C.U. Docelles		135	1 024
A. EPINAL	501	10	62 140
C.U. Chartraine		087	2 843
C.U. Chavelot		099	1 620
C.U. Dinozé		134	468
C.U. Dogneville		136	1 313
C.U. Épinal		160	36 732
C.U. Forges (Les)		178	1 661
C.U. Girmont		204	1 032
C.U. Golbey		209	7 892
C.U. Igney		247	1 075
C.U. Thaon-les-Vosges		465	7 504
A. NOMEXY	111	2	4 080
C.U. Châtel-sur-Moselle		094	1 838
C.U. Nomexy		327	2 242
A. UXEGNEY	106	2	2 897
C.U. Darnieulles		126	1 152
C.U. Uxegney		483	1 745
V. VINCEY	103	513	2 198
V. XERTIGNY	108	530	2 971
DONT PARTIE RURALE		97	37 051
C.R. Ableuvenettes (Les)		001	70
C.R. Avrainville		024	73
C.R. Aydoilles		026	1 004
C.R. Badménil-aux-Bois		027	101
C.R. Batte (La)		028	482
C.R. Bains-les-Bains		029	1 466
C.R. Bayecourt		040	215
C.R. Begnécourt		047	123
C.R. Bellefontaine		048	917
C.R. Bettégney-Saint-Brice		055	110
C.R. Bocquegney		063	87
C.R. Bouxurulles		070	124
C.R. Brantigny		073	151
C.R. Buit		080	203
C.R. Chamagne		084	441

NOM DE LA ZONE DE PEUPLEMENT INDUSTRIEL OU URBAIN, DE L'UNITÉ URBAINE OU DE LA COMMUNE	Code de la ZPIU ou de l'unité urbaine	Code de la commune ou nombre de communes	Population sans doubles comptes en 1990
C.R. Chapelle-aux-Bois (La)		088	733
C.R. Charmois-devant-Bruyères		091	380
C.R. Charmois-l'Orgueilleux		092	557
C.R. Chaumousey		098	756
C.R. Damas-aux-Bois		121	257
C.R. Damas-et-Bettégney		122	318
C.R. Destord		130	222
C.R. Deyvillers		132	1 388
C.R. Dignonville		133	179
C.R. Domèvre-sur-Avière		142	423
C.R. Domèvre-sur-Durbion		143	280
C.R. Dommartin-aux-Bois		147	360
C.R. Dompain		151	907
C.R. Dompierre		152	225
C.R. Dounoux		157	807
C.R. Escles		161	389
C.R. Évaux-et-Ménil		166	233
C.R. Faucompierre		167	206
C.R. Fauconcourt		168	125
C.R. Florémont		173	445
C.R. Fomerey		174	112
C.R. Fontenay		175	375
C.R. Fontenoy-le-Château		176	729
C.R. Frizon		190	430
C.R. Gigney		200	82
C.R. Girancourt		201	742
C.R. Girecourt-sur-Durbion		203	272
C.R. Gorhey		210	157
C.R. Gruey-lès-Surance		221	302
C.R. Gugnécourt		222	139
C.R. Gugney-aux-Aulx		223	115
C.R. Hadigny-les-Verrières		224	351
C.R. Hadol		225	2 019
C.R. Harol		233	522
C.R. Harsault		234	385
C.R. Hautmougey		235	133
C.R. Haye (La)		236	117
C.R. Hennecourt		237	286
C.R. Hergugney		239	127
C.R. Jarménil		250	342
C.R. Jouxey		253	699
C.R. Lerrain		267	424
C.R. Longchamp		273	325
C.R. Madegney		280	73
C.R. Madonne-et-Lamerey		281	375
C.R. Magny (Le)		282	36
C.R. Mazeley		294	247
C.R. Méménil		297	95
C.R. Montmotier		311	62
C.R. Morville		313	380
C.R. Nonzeville		331	60
C.R. Oncourt		337	123
C.R. Padoux		340	429
C.R. Pallegney		342	171
C.R. Pierrefitte		347	82

88 - VOSGES

NOM DE LA ZONE DE PEUPEMENT INDUSTRIEL OU URBAIN, DE L'UNITÉ URBAINE OU DE LA COMMUNE	Code de la ZPIU ou de l'unité urbaine	Code de la commune ou nombre de communes	Population sans doubles comptes en 1990
---	--	---	--

C.R. Portieux	355		1 492
C.R. Pouxoux	358		1 836
C.R. Regney	378		81
C.R. Rehaingcourt	379		306
C.R. Renauvold	388		90
C.R. Roulier (Le)	399		173
C.R. Rugney	406		114
C.R. Saint-Genest	416		108
C.R. Saint-Vallier	437		72
C.R. Sanchev	439		668
C.R. Savigny	449		187
C.R. Serceur	454		308
C.R. Socourt	458		244
C.R. Tendon	464		434
C.R. Trémonzey	479		259
C.R. Ubexy	480		212
C.R. Uriménil	481		1 502
C.R. Uzemain	484		1 008
C.R. Vaudéville	495		132
C.R. Vaxoncourt	497		418
C.R. Ville-sur-Illon	508		466
C.R. Villoncourt	509		88
C.R. Viménil	512		166
C.R. Vioménil	515		172
C.R. Voivres (Les)	520		210
C.R. Xamontarupt	528		140
C.R. Zincoart	532		90

NOM DE LA ZONE DE PEUPEMENT INDUSTRIEL OU URBAIN, DE L'UNITÉ URBAINE OU DE LA COMMUNE	Code de la ZPIU ou de l'unité urbaine	Code de la commune ou nombre de communes	Population sans doubles comptes en 1990
---	--	---	--

HAUTE MEURTHE (LA)	488	85	85 856
PARTIE URBAINE		24	63 832
PARTIE RURALE		61	22 024
DANS LE DEPARTEMENT		68	75 781
DONT PARTIE URBAINE		21	57 724
A. ANOULD	205	6	7 420
C.U. Anould		009	2 960
C.U. Ban-sur-Meurthe		034	496
C.U. Clefcy		106	260
C.U. Mandray		284	596
C.U. Saint-Léonard		423	1 210
C.U. Saulcy-sur-Meurthe		445	1 898
A. FRAIZE	115	2	4 997
C.U. Fraize		181	3 049
C.U. Plainfaing		349	1 948
A. MOYENMOUTIER	203	3	6 294
C.U. Étival-Clairefontaine		165	2 328
C.U. Moyenmoutier		319	3 304
C.U. Voivre (La)		519	662
A. RAON-L'ETAPE	264	2	7 357
DONT DANS LE DEPARTEMENT		1	6 780
C.U. Raon-l'Étape		372	6 780
A. SAINT-DIE	402	6	27 806
C.U. Coinches		111	345
C.U. Nompattelize		328	463
C.U. Remomeix		386	461
C.U. Saint-Dié		413	22 635
C.U. Saint-Michel-sur-Meurthe		428	1 797
C.U. Sainte-Marguerite		424	2 105
A. SENONES	112	3	4 427
C.U. Petite-Raon (La)		346	982
C.U. Senones		451	3 157
C.U. Vieux-Moulin		506	288
DONT PARTIE RURALE		47	18 057
C.R. Allamont		005	246
C.R. Ban-de-Laveline		032	1 240
C.R. Ban-de-Sapt		033	319
C.R. Belval		053	144
C.R. Bertrimoutier		054	341
C.R. Beulay (Le)		057	118
C.R. Bourgonce (La)		068	753
C.R. Celles-sur-Plaine		082	843
C.R. Châtas		093	42
C.R. Colroy-la-Grande		112	635
C.R. Combrimont		113	172
C.R. Corcieux		115	1 718
C.R. Croix-aux-Mines (La)		120	569
C.R. Denipaire		128	266
C.R. Domptail		153	269
C.R. Entre-deux-Eaux		159	454
C.R. Frapelle		182	231
C.R. Gemaingoutte		193	123
C.R. Gerbépal		198	483
C.R. Grande-Fosse (La)		213	69
C.R. Grandrupt		215	61
C.R. Houssière (La)		244	607
C.R. Hurbache		245	253
C.R. Lesseux		268	108
C.R. Lubine		275	221

88 - VOSGES

NOM DE LA ZONE DE PEUPLEMENT INDUSTRIEL OU URBAIN, DE L'UNITÉ URBAINE OU DE LA COMMUNE	Code de la ZPIU ou de l'unité urbaine	Code de la commune ou nombre de communes	Population sans doubles comptes en 1990
--	--	---	--

NOM DE LA ZONE DE PEUPLEMENT INDUSTRIEL OU URBAIN, DE L'UNITÉ URBAINE OU DE LA COMMUNE	Code de la ZPIU ou de l'unité urbaine	Code de la commune ou nombre de communes	Population sans doubles comptes en 1990
--	--	---	--

C.R. Lusse		276	424
C.R. Ménil-de-Senones		300	105
C.R. Mont (Le)		306	67
C.R. Moussey		317	794
C.R. Nayemont-les-Fosses		320	830
C.R. Neuvillers-sur-Fave		326	276
C.R. Pair-et-Grandrupt		341	417
C.R. Petite-Fosse (La)		345	74
C.R. Provenchères-sur-Fave		361	733
C.R. Puid (Le)		362	80
C.R. Ravès		375	333
C.R. Saint-Jean-d'Ormont		419	195
C.R. Saint-Remy		435	418
C.R. Saint-Stail		436	59
C.R. Sainte-Barbe		410	251
C.R. Salle (La)		438	288
C.R. Saulcy (Le)		444	365
C.R. Taintrux		463	1 384
C.R. Vermont (Le)		501	38
C.R. Vexaincourt		503	165
C.R. Vienville		505	106
C.R. Wisembach		526	370
LUNEVILLE	370	44	36 685
PARTIE URBAINE		4	23 655
PARTIE RURALE		40	13 030
DANS LE DEPARTEMENT		1	181
C.R. Clémentaine		110	181
MIRECOURT	271	69	21 797
PARTIE URBAINE		5	11 387
PARTIE RURALE		64	10 410
DANS LE DEPARTEMENT		66	21 529
DONT PARTIE URBAINE		5	11 387
V. CHATENOIS	101	095	2 065
A. MIRECOURT	208	4	9 322
C.U. Hymont		246	637
C.U. Mattaincourt		292	975
C.U. Mirecourt		304	6 900
C.U. Poussay		357	810
DONT PARTIE RURALE		61	10 142
C.R. Ambacourt		006	275
C.R. Aouze		010	208
C.R. Bainville-aux-Saules		030	123
C.R. Balléville		031	94
C.R. Baudricourt		039	317
C.R. Bazegney		041	76
C.R. Bazoilles-et-Ménil		043	178
C.R. Bettoncourt		056	104
C.R. Biécourt		058	98
C.R. Chauffecourt		097	26
C.R. Chef-Haut		100	54
C.R. Courcelles-sous-Châtenois		117	75
C.R. Darney-aux-Chênes		125	55
C.R. Dolaincourt		137	74
C.R. Dombasle-en-Xaintois		139	139
C.R. Domèvre-sous-Montfort		144	55
C.R. Dommarin-sur-Vraine		150	293
C.R. Domvallier		155	136
C.R. Frenelle-la-Grande		185	112
C.R. Gélvécourt-et-Adompt		192	84

C.R. Gemmelaincourt		194	155
C.R. Gircourt-lès-Viéville		202	161
C.R. Gironcourt-sur-Vraine		206	970
C.R. Hagécourt		226	111
C.R. Houécourt		241	365
C.R. Juvaincourt		257	178
C.R. Légéville-et-Borfays		264	67
C.R. Longchamp-sous-Châtenois		274	78
C.R. Maconcourt		278	78
C.R. Madecourt		279	63
C.R. Maziot		295	267
C.R. Ménil-en-Xaintois		299	142
C.R. Morelmaison		312	188
C.R. Neuveville-sous-Châtenois (La)		324	374
C.R. Oëlleville		334	291
C.R. Offroicourt		335	146
C.R. Pleuvezain		350	92
C.R. Port-sur-Madon		354	139
C.R. Puzieux		364	143
C.R. Racécourt		365	156
C.R. Rainville		366	308
C.R. Ramecourt		368	159
C.R. Removille		387	213
C.R. Repel		389	79
C.R. Rouvras-en-Xaintois		400	337
C.R. Rozerotte		403	217
C.R. Saint-Menge		427	118
C.R. Saint-Paul		431	123
C.R. Saint-Prancher		433	96
C.R. Sandaucourt		440	204
C.R. Thiraucourt		469	93
C.R. Totainville		476	89
C.R. Valleroy-aux-Saules		489	266
C.R. Vaubexy		494	133
C.R. Velotte-et-Taignécourt		499	152
C.R. Vicherey		504	213
C.R. Villers		507	231
C.R. Viocourt		514	134
C.R. Viviers-lès-Offroicourt		518	38
C.R. Vomécourt-sur-Madon		522	69
C.R. Vroville		525	130
NANCY	589	344	470 276
PARTIE URBAINE		49	379 336
PARTIE RURALE		295	90 940
DANS LE DEPARTEMENT		3	376
C.R. Autreville		020	108
C.R. Harmonville		232	156
C.R. Punerot		363	112
NEUFCHATEAU	257	49	20 798
PARTIE URBAINE		2	10 615
PARTIE RURALE		47	10 183
DANS LE DEPARTEMENT		37	18 675
DONT PARTIE URBAINE		2	10 615
V. LIFFOL-LE-GRAND	105	270	2 812
V. NEUFCHATEAU	206	321	7 803
DONT PARTIE RURALE		35	8 060
C.R. Attignéville		015	252
C.R. Aulnois		017	141
C.R. Autigny-la-Tour		019	175
C.R. Barville		036	90
C.R. Bazoilles-sur-Meuse		044	649

88 - VOSGES

NOM DE LA ZONE DE PEUPEMENT INDUSTRIEL OU URBAIN, DE L'UNITÉ URBAINE OU DE LA COMMUNE	Code de la ZPIU ou de l'unité urbaine	Code de la commune ou nombre de communes	Population sans doubles- comptes en 1990
---	--	---	---

C.R. Beaufremont	045		98
C.R. Certilleux	083		290
C.R. Chermisey	102		101
C.R. Circourt-sur-Mouzon	104		230
C.R. Coussey	118		752
C.R. Domrémy-la-Pucelle	154		182
C.R. Frébécourt	183		318
C.R. Fréville	189		138
C.R. Grand	212		540
C.R. Greux	219		141
C.R. Harchéchamp	229		92
C.R. Jainvillotte	249		77
C.R. Landaville	259		301
C.R. Lemmecourt	265		32
C.R. Martigny-les-Gerbonvaux	290		118
C.R. Maxey-sur-Meuse	293		225
C.R. Midrevaux	303		219
C.R. Moncel-sur-Vair	305		218
C.R. Mont-lès-Neufchâteau	308		244
C.R. Pargny-sous-Mureau	344		185
C.R. Pompierre	352		206
C.R. Rebeuville	376		273
C.R. Rollainville	393		297
C.R. Rouvres-la-Chétive	401		378
C.R. Ruppes	407		111
C.R. Sartes	443		103
C.R. Sionne	457		148
C.R. Soulosse-sous-Saint-Élophé	460		555
C.R. Tilleux	474		72
C.R. Villouxel	511		109
RAMBERVILLERS	139	17	11 165
A. RAMBERVILLERS	202	2	6 219
C.U. Rambervillers	367		5 919
C.U. Saint-Gorgon	417		300
DONT PARTIE RURALE	15		4 946
C.R. Anglemont	008		164
C.R. Autrey	021		287
C.R. Brû	077		500
C.R. Doncières	156		124
C.R. Housseras	243		411
C.R. Jeanménil	251		1 037
C.R. Ménil-sur-Belvitte	301		284
C.R. Romont	395		307
C.R. Roville-aux-Chênes	402		305
C.R. Saint-Benoît-la-Chipotte	412		362
C.R. Saint-Maurice-sur-Mortagne	425		163
C.R. Saint-Pierremont	432		167
C.R. Sainte-Hélène	418		432
C.R. Vomécourt	521		258
C.R. Xaffévillers	527		145

NOM DE LA ZONE DE PEUPEMENT INDUSTRIEL OU URBAIN, DE L'UNITÉ URBAINE OU DE LA COMMUNE	Code de la ZPIU ou de l'unité urbaine	Code de la commune ou nombre de communes	Population sans doubles- comptes en 1990
---	--	---	---

REMIREMONT	410	20	47 085
DONT PARTIE URBAINE		11	38 459
A. REMIREMONT	401	5	21 873
C.U. Dommartin-lès-Remiremont	148		1 763
C.U. Éloyes	158		3 152
C.U. Remiremont	383		9 068
C.U. Saint-Étienne-lès-Remiremont	415		4 085
C.U. Saint-Nabord	429		3 805
V. RUPT-SUR-MOSELLE	109	408	3 470
A. VAGNEY	207	4	8 239
C.U. Saint-Amé	409		2 033
C.U. Sapois	442		664
C.U. Syndicat (Le)	462		1 770
C.U. Vagney	486		3 772
V. VAL-D'AJOL (LE)	114	487	4 877
DONT PARTIE RURALE		9	8 626
C.R. Basse-sur-le-Rupt	037		804
C.R. Cleurie	109		668
C.R. Forge (La)	177		514
C.R. Gerbamont	197		297
C.R. Plombières-les-Bains	351		2 084
C.R. Raon-aux-Bois	371		1 061
C.R. Rochesson	391		627
C.R. Tholy (Le)	470		1 541
C.R. Vecoux	498		1 030
SAINT-LOUP-SUR-SEMOUSE	167	22	13 732
PARTIE URBAINE		2	5 117
PARTIE RURALE		20	8 615
DANS LE DEPARTEMENT		1	634
C.R. Clerjus (Le)		108	634
STRASBOURG (*)	597	474	890 810
PARTIE URBAINE		102	660 726
PARTIE RURALE		372	230 084
DANS LE DEPARTEMENT		2	231
C.R. Luvigny		277	88
C.R. Raon-sur-Plaine		373	143
THILLOT (LE)	176	8	14 340
PARTIE URBAINE		7	13 875
PARTIE RURALE		1	465
DANS LE DEPARTEMENT		7	13 875
A. THILLOT (LE)	303	7	13 875
C.U. Bussang		081	1 809
C.U. Ferdrupt		170	859
C.U. Fresse-sur-Moselle		188	2 242
C.U. Ménil (Le)		302	1 119
C.U. Ramonchamp		369	1 985
C.U. Saint-Maurice-sur-Moselle		426	1 615
C.U. Thillot (Le)		468	4 246

(*) Zone de peuplement industriel ou urbain internationale, voir note du tableau 2, page 15

88 - VOSGES

NOM DE LA ZONE DE PEUPEMENT INDUSTRIEL OU URBAIN, DE L'UNITÉ URBAINE OU DE LA COMMUNE	Code de la ZPIU ou de l'unité urbaine	Code de la commune ou nombre de communes	Population sans doubles comptes en 1990
---	--	---	--

VALLÉE DE LA VOLOGNE (LA)	304	35	26 099
DONT PARTIE URBAINE		7	17 805
A. BRUYÈRES	113	3	4 518
C.U. Bruyères		078	3 368
C.U. Champ-le-Duc		086	463
C.U. Laval-sur-Vologne		261	687
A. GERARDMER	301	2	10 366
C.U. Gérardmer		196	8 951
C.U. Xonrupt-Longemer		531	1 415
A. GRANGES-SUR-VOLOGNE	107	2	2 921
C.U. Aumontzey		018	436
C.U. Granges-sur-Vologne		218	2 485
DONT PARTIE RURALE		28	8 294
C.R. Barbey-Seroux		035	115
C.R. Beauménil		046	148
C.R. Belmont-sur-Buttant		050	255
C.R. Biffontaine		059	393
C.R. Bois-de-Champ		064	87
C.R. Brouvelieures		076	499
C.R. Champdray		085	160
C.R. Chapelle-devant-Bruyères (La)		089	633
C.R. Deycimont		131	238
C.R. Domfaing		145	254
C.R. Fays		169	236
C.R. Fiménil		172	221
C.R. Fremfontaine		184	327
C.R. Grandvillers		216	666
C.R. Herpumont		240	263
C.R. Jussarupt		256	277
C.R. Laveline-devant-Bruyères		262	737
C.R. Laveline-du-Houx		263	201
C.R. Lépanges-sur-Vologne		266	1 006
C.R. Liézey		269	298
C.R. Mortagne		315	119
C.R. Neuveville-devant-Lépanges (La)		322	360
C.R. Pierrepont-sur-l'Arentèle		348	120
C.R. Poulières (Les)		356	214
C.R. Prey		359	96
C.R. Rehaupal		380	163
C.R. Rouges-Eaux (Les)		398	80
C.R. Vervezelle		502	128
VITTEL	326	71	29 233
DONT PARTIE URBAINE		2	10 241
V. CONTREXEVILLE	110	114	3 945
V. VITTEL	204	516	6 296
DONT PARTIE RURALE		69	18 992
C.R. Airville		004	154
C.R. Attigny		016	280
C.R. Auzainvilliers		022	220
C.R. Belmont-lès-Darney		049	117
C.R. Belmont-sur-Vair		051	155
C.R. Belrupt		052	116
C.R. Bleurville		061	396
C.R. Blevaincourt		062	147
C.R. Bonvillet		065	430
C.R. Bulgnéville		079	1 260
C.R. Claudon		105	238
C.R. Crainvilliers		119	241
C.R. Dambain		123	353
C.R. Darney		124	1 534
C.R. Dombasle-devant-Darney		138	110

NOM DE LA ZONE DE PEUPEMENT INDUSTRIEL OU URBAIN, DE L'UNITÉ URBAINE OU DE LA COMMUNE	Code de la ZPIU ou de l'unité urbaine	Code de la commune ou nombre de communes	Population sans doubles comptes en 1990
---	--	---	--

C.R. Dombrot-le-Sec		140	409
C.R. Dombrot-sur-Vair		141	247
C.R. Domjulien		146	200
C.R. Esley		162	189
C.R. Estrennes		164	86
C.R. Fouchécourt		179	72
C.R. Frain		180	144
C.R. Gendreville		195	127
C.R. Gignéville		199	57
C.R. Godoncourt		208	143
C.R. Haréville		231	429
C.R. Hennezel		238	451
C.R. Isches		248	223
C.R. Lamarche		258	1 258
C.R. Lignéville		271	323
C.R. Mandres-sur-Vair		285	324
C.R. Marey		287	101
C.R. Martigny-les-Bains		289	992
C.R. Médonville		296	84
C.R. Monthureux-le-Sec		309	177
C.R. Monthureux-sur-Saône		310	1 065
C.R. Morizécourt		314	150
C.R. Morville		316	37
C.R. Neuveville-sous-Montfort (La)		325	151
C.R. Nonville		330	155
C.R. Norroy		332	313
C.R. Parey-sous-Montfort		343	158
C.R. Provenchères-lès-Darney		360	177
C.R. Relanges		381	248
C.R. Remoncourt		385	552
C.R. Robécourt		390	128
C.R. Rocourt		392	39
C.R. Romain-aux-Bois		394	58
C.R. Rozières-sur-Mouzon		404	121
C.R. Saint-Baslemont		411	89
C.R. Saint-Ouen-lès-Parey		430	575
C.R. Saint-Remimont		434	213
C.R. Sautures-lès-Bulgnéville		446	272
C.R. Sauvville		448	193
C.R. Senonges		452	157
C.R. Serocourt		456	110
C.R. Suriauville		461	173
C.R. They-sous-Montfort		466	178
C.R. Thuillières		472	155
C.R. Tollaincourt		475	129
C.R. Urville		482	64
C.R. Vacheresse-et-la-Rouillie (La)		485	147
C.R. Valtroicourt		488	257
C.R. Valleroy-le-Sec		490	204
C.R. Vallois (Les)		491	95
C.R. Vaudois		496	139
C.R. Villotte		510	169
C.R. Viviers-le-Gras		517	200
C.R. Vrécourt		524	334

89 - YONNE

NOM DE LA ZONE DE PEUPLEMENT INDUSTRIEL OU URBAIN, DE L'UNITÉ URBAINE OU DE LA COMMUNE	Code de la ZPIU ou de l'unité urbaine	Code de la commune ou nombre de communes	Population sans doubles comptes en 1990
--	--	---	--

AUXERRE	510	106	105 997
DONT PARTIE URBAINE		5	51 403
A. AUXERRE	402	2	42 005
C.U. Auxerre		024	38 819
C.U. Saint-Georges-sur-Baulche		346	3 186
V. CHABLIS	102	068	2 569
V. MONTEAU	106	263	4 239
V. TOUCY	103	419	2 590
DONT PARTIE RURALE		101	54 594
C.R. Accolay		001	377
C.R. Allant-sur-Tholon		003	1 487
C.R. Appoigny		013	2 755
C.R. Arcy-sur-Cure		015	503
C.R. Asnières-sous-Bois		020	156
C.R. Augy		023	952
C.R. Bazarnes		030	383
C.R. Beauvoir		033	287
C.R. Beine		034	403
C.R. Bessy-sur-Cure		040	122
C.R. Bleigny-le-Carreau		045	232
C.R. Branches		053	336
C.R. Champs-sur-Yonne		077	1 525
C.R. Charbuy		083	1 463
C.R. Charentenay		084	237
C.R. Chassy		088	360
C.R. Châtel-Censoir		091	602
C.R. Chemilly-sur-Yonne		096	841
C.R. Chevannes		102	1 901
C.R. Chichery		105	430
C.R. Chitry		108	329
C.R. Coulangeron		117	134
C.R. Coulanges-la-Vineuse		118	878
C.R. Courgis		123	253
C.R. Courson-les-Carrières		125	716
C.R. Cravant		130	794
C.R. Diges		139	956
C.R. Dracy		147	217
C.R. Égleny		150	370
C.R. Escamps		154	685
C.R. Escolives-Sainte-Camille		155	508
C.R. Fleury-la-Vallée		167	942
C.R. Fontaines		173	404
C.R. Fontenay-sous-Fouronnes		177	74
C.R. Fouronnes		182	130
C.R. Guerchy		196	421
C.R. Gurgy		198	1 453
C.R. Gy-l'Évêque		199	443
C.R. Hauterive		200	300
C.R. Héry		201	1 635
C.R. Irancy		202	340
C.R. Jussy		212	404
C.R. Laduz		213	204
C.R. Lalande		217	107
C.R. Leugny		221	325
C.R. Lichères-près-Aigremont		224	129
C.R. Lindry		228	906
C.R. Lucy-sur-Cure		233	186
C.R. Mailly-la-Ville		237	612
C.R. Mailly-le-Château		238	555

NOM DE LA ZONE DE PEUPLEMENT INDUSTRIEL OU URBAIN, DE L'UNITÉ URBAINE OU DE LA COMMUNE	Code de la ZPIU ou de l'unité urbaine	Code de la commune ou nombre de communes	Population sans doubles comptes en 1990
--	--	---	--

C.R. Maigny		242	605
C.R. Merry-la-Vallée		251	344
C.R. Merry-sur-Yonne		253	211
C.R. Mézilles		254	531
C.R. Migé		256	301
C.R. Molesmes		260	124
C.R. Mont-Saint-Sulpice		268	768
C.R. Montigny-la-Resle		265	548
C.R. Mouffy		270	89
C.R. Moulins-sur-Ouanne		272	200
C.R. Moutiers		273	273
C.R. Neuilly		275	376
C.R. Niry		277	336
C.R. Ormes (Les)		281	205
C.R. Parly		286	659
C.R. Perrigny		295	1 103
C.R. Poilly-sur-Tholon		304	581
C.R. Pontigny		307	737
C.R. Pourrain		311	1 266
C.R. Prégilbert		314	148
C.R. Quenne		319	440
C.R. Rouvray		328	221
C.R. Sacy		330	169
C.R. Saint-Aubin-Château-Neuf		334	460
C.R. Saint-Martin-sur-Ocre		356	34
C.R. Saint-Maurice-le-Vieil		360	211
C.R. Saint-Maurice-Thizouaille		361	170
C.R. Saint-Sauveur-en-Puisaye		368	1 005
C.R. Sainte-Colombe-sur-Loing		340	219
C.R. Sainte-Pallaye		363	89
C.R. Saints		367	549
C.R. Seignelay		382	1 538
C.R. Sementron		383	93
C.R. Sery		394	68
C.R. Sougères-en-Puisaye		400	315
C.R. Thury		416	470
C.R. Treigny		420	932
C.R. Trucy-sur-Yonne		424	134
C.R. Val-de-Mercy		426	294
C.R. Vallan		427	694
C.R. Venouse		437	284
C.R. Venoy		438	1 649
C.R. Vermenton		441	1 105
C.R. Villefargeau		453	825
C.R. Villemer		457	225
C.R. Villeneuve-Saint-Salves		463	243
C.R. Villiers-Saint-Benoît		472	430
C.R. Villiers-sur-Tholon		473	347
C.R. Villy		477	102
C.R. Vincelles		478	826
C.R. Vincelottes		479	286

89 - YONNE

NOM DE LA ZONE DE PEUPEMENT INDUSTRIEL OU URBAIN, DE L'UNITÉ URBAINE OU DE LA COMMUNE	Code de la ZPIU ou de l'unité urbaine	Code de la commune ou nombre de communes	Population sans doubles comptes en 1990
---	--	---	--

AVALLON	282	57	22 638
PARTIE URBAINE		1	8 617
PARTIE RURALE		56	14 019
DANS LE DEPARTEMENT		56	22 165
V. AVALLON	204	025	8 617
DONT PARTIE RURALE		55	13 548
C.R. Angely		008	177
C.R. Annay-la-Côte		009	340
C.R. Annéot		011	75
C.R. Annoux		012	87
C.R. Asquins		021	304
C.R. Athie		022	121
C.R. Blacy		043	89
C.R. Blannay		044	107
C.R. Brosse		057	258
C.R. Bussières		058	87
C.R. Châtel-Gérard		092	286
C.R. Coutarnoux		128	99
C.R. Cussy-les-Forges		134	291
C.R. Dissangis		141	87
C.R. Domecy-sur-Cure		145	500
C.R. Domecy-sur-le-Vault		146	87
C.R. Étaule		159	393
C.R. Étivey		161	229
C.R. Foissy-lès-Vézelay		170	160
C.R. Fontenay-près-Vézelay		176	158
C.R. Girolles		188	160
C.R. Givry		190	166
C.R. Guillon		197	439
C.R. Island		203	196
C.R. Isle-sur-Serein (L')		204	533
C.R. Lucy-le-Bois		232	378
C.R. Magny		235	757
C.R. Marmeaux		244	67
C.R. Massangis		246	469
C.R. Montillot		266	261
C.R. Montréal		267	173
C.R. Pierre-Perthuis		297	70
C.R. Pontaubert		306	336
C.R. Précly-le-Sec		312	216
C.R. Provency		316	216
C.R. Quarré-les-Tombes		318	735
C.R. Saint-André-en-Terre-Plaine		333	193
C.R. Saint-Léger-Vauban		349	394
C.R. Saint-Moré		362	170
C.R. Saint-Père		364	348
C.R. Sainte-Colombe		339	148
C.R. Sainte-Magnance		351	325
C.R. Santigny		375	89
C.R. Sauvigny-le-Bois		378	641
C.R. Savigny-en-Terre-Plaine		379	180
C.R. Sermizelles		392	204
C.R. Talcy		406	72
C.R. Tharoiseau		409	78
C.R. Tharot		410	115
C.R. Thizy		412	145

NOM DE LA ZONE DE PEUPEMENT INDUSTRIEL OU URBAIN, DE L'UNITÉ URBAINE OU DE LA COMMUNE	Code de la ZPIU ou de l'unité urbaine	Code de la commune ou nombre de communes	Population sans doubles comptes en 1990
---	--	---	--

C.R. Thory		415	171
C.R. Vault-de-Lugny		433	320
C.R. Vézelay		446	571
C.R. Vignes		448	78
C.R. Voutenay-sur-Cure		485	199
CLAMECY	233	48	18 061
PARTIE URBAINE		2	5 528
PARTIE RURALE		46	12 533
DANS LE DEPARTEMENT		7	1 736
C.R. Andryes		007	406
C.R. Chamoux		071	71
C.R. Coulanges-sur-Yonne		119	580
C.R. Crain		129	373
C.R. Festigny		164	75
C.R. Lichères-sur-Yonne		225	69
C.R. Lucy-sur-Yonne		234	162
JOIGNY	255	22	20 563
V. JOIGNY	205	206	9 697
DONT PARTIE RURALE		21	10 866
C.R. Béon		037	455
C.R. Celle-Saint-Cyr (La)		063	682
C.R. Cézy		067	1 085
C.R. Champlay		075	675
C.R. Champvallon		078	448
C.R. Chamvres		079	619
C.R. Ferté-Loupière (La)		163	540
C.R. Looze		230	390
C.R. Paroy-sur-Tholon		289	265
C.R. Précly-sur-Vrin		313	421
C.R. Saint-Aubin-sur-Yonne		335	366
C.R. Saint-Julien-du-Sault		348	2 161
C.R. Saint-Martin-d'Ordon		359	252
C.R. Saint-Romain-le-Preux		366	137
C.R. Senan		384	667
C.R. Sépeaux		388	345
C.R. Sommecaise		397	212
C.R. Verlin		440	284
C.R. Villechien		452	243
C.R. Villevallier		468	359
C.R. Volgré		484	260
MIGENNES	268	14	21 693
DONT PARTIE URBAINE		5	16 409
V. BRIENON-SUR-ARMANCON	104	055	3 088
A. MIGENNES	301	4	13 321
C.U. Charmoy		085	1 192
C.U. Cheny		099	2 521
C.U. Laroche-Saint-Cydroine		218	1 373
C.U. Migennes		257	8 235
DONT PARTIE RURALE		9	5 284
C.R. Bassou		029	676
C.R. Beaumont		031	514
C.R. Bellechaume		035	333
C.R. Bonnard		050	742
C.R. Brion		056	533
C.R. Bussy-en-Othe		059	812
C.R. Épineau-les-Voves		152	659
C.R. Esnon		156	360
C.R. Ormoy		282	655

89 - YONNE

NOM DE LA ZONE DE PEUPLEMENT INDUSTRIEL OU URBAIN, DE L'UNITÉ URBAINE OU DE LA COMMUNE	Code de la ZPIU ou de l'unité urbaine	Code de la commune ou nombre de communes	Population sans doubles comptes en 1990
--	--	---	--

MONTARGIS	515	115	117 369
PARTIE URBAINE		15	67 987
PARTIE RURALE		100	49 382
DANS LE DEPARTEMENT		23	11 712
C.R. Bléneau		046	1 585
C.R. Chambeugle		070	53
C.R. Champcevais		072	343
C.R. Champignelles		073	1 086
C.R. Charny		086	1 634
C.R. Chêne-Arnout		097	125
C.R. Chevillon		103	246
C.R. Dicy		138	300
C.R. Fontenouilles		178	199
C.R. Grandchamp		192	381
C.R. Lavau		220	394
C.R. Malicorne		241	190
C.R. Marchais-Beton		243	118
C.R. Prunoy		317	252
C.R. Rogny-les-Sept-Écluses		324	725
C.R. Saint-Denis-sur-Ouanne		343	152
C.R. Saint-Fargeau		344	1 884
C.R. Saint-Loup-d'Ordon		350	199
C.R. Saint-Martin-des-Champs		352	263
C.R. Saint-Martin-sur-Ouanne		358	370
C.R. Saint-Privé		365	458
C.R. Savigny-sur-Clairis		380	236
C.R. Villefranche		454	519
MONTBARD-SEMUR-EN-AUXOIS	341	90	32 148
PARTIE URBAINE		5	16 212
PARTIE RURALE		85	15 936
DANS LE DEPARTEMENT		5	733
C.R. Aisy-sur-Armançon		004	278
C.R. Bierry-les-Belles-Fontaines		042	197
C.R. Pisy		300	90
C.R. Sauvigny-le-Beuréal		377	79
C.R. Vassy		431	89
PARIS	603	1630	10 934 173
PARTIE URBAINE		630	10 391 464
PARTIE RURALE		1000	542 709
DANS LE DEPARTEMENT		10	9 573
V. VILLENEUVE-LA-GUYARD	101	460	2 377
DONT PARTIE RURALE		9	7 196
C.R. Chéroy		100	1 326
C.R. Compigny		115	112
C.R. Perceneige		469	731
C.R. Saint-Agnan		332	727
C.R. Sergines		391	900
C.R. Vallery		428	384
C.R. Villeblevin		449	1 340
C.R. Villethierry		467	598
C.R. Vinneuf		480	1 078

NOM DE LA ZONE DE PEUPLEMENT INDUSTRIEL OU URBAIN, DE L'UNITÉ URBAINE OU DE LA COMMUNE	Code de la ZPIU ou de l'unité urbaine	Code de la commune ou nombre de communes	Population sans doubles comptes en 1990
--	--	---	--

SAINT-FLORENTIN	225	24	17 779
PARTIE URBAINE		1	6 433
PARTIE RURALE		23	11 346
DANS LE DEPARTEMENT		21	17 413
V. SAINT-FLORENTIN	202	345	6 433
DONT PARTIE RURALE		20	10 980
C.R. Beugnon		041	302
C.R. Butteaux		061	257
C.R. Cansey		062	243
C.R. Chailley		069	551
C.R. Champlost		076	733
C.R. Chéu		101	506
C.R. Dyé		149	151
C.R. Flogny-la-Chapelle		169	1 070
C.R. Germigny		186	541
C.R. Jaulges		205	415
C.R. Lasson		219	127
C.R. Ligny-le-Châtel		227	1 122
C.R. Neuvy-Sautour		276	959
C.R. Percey		292	277
C.R. Sormery		398	373
C.R. Turny		425	654
C.R. Varennes		430	212
C.R. Venizy		436	743
C.R. Vergigny		439	1 487
C.R. Villiers-Vineux		474	257
SENS	481	79	80 722
DONT PARTIE URBAINE		7	44 487
V. PONT-SUR-YONNE	105	309	3 212
A. SENS	401	5	36 221
C.U. Paron		287	4 537
C.U. Saint-Clément		338	2 776
C.U. Saint-Denis		342	513
C.U. Saint-Martin-du-Tertre		354	1 313
C.U. Sens		387	27 082
V. VILLENEUVE-SUR-YONNE	201	464	5 054
DONT PARTIE RURALE		72	36 235
C.R. Arces-Dilo		014	513
C.R. Armeau		018	455
C.R. Bagneaux		027	143
C.R. Belliole (La)		036	128
C.R. Bordes (Les)		051	426
C.R. Brannay		054	434
C.R. Bussy-le-Repos		060	278
C.R. Cenisiers		066	889
C.R. Champigny		074	1 782
C.R. Chapelle-sur-Oreuse (La)		080	319
C.R. Chaumont		093	552
C.R. Chaumot		094	464
C.R. Chigy		107	195
C.R. Clérimois (Les)		111	231
C.R. Collemiers		113	476
C.R. Cornant		116	273
C.R. Courlon-sur-Yonne		124	876
C.R. Courtoin		126	39
C.R. Courtois-sur-Yonne		127	560
C.R. Cuy		136	566

89 - YONNE

NOM DE LA ZONE DE PEUPLEMENT INDUSTRIEL OU URBAIN, DE L'UNITÉ URBAINE OU DE LA COMMUNE	Code de la ZPIU ou de l'unité urbaine	Code de la commune ou nombre de communes	Population sans doubles comptes en 1990
--	--	---	--

C.R. Dixmort	142		662
C.R. Dollot	143		265
C.R. Domats	144		541
C.R. Égriselles-le-Bocage	151		768
C.R. Étigny	160		612
C.R. Évry	162		275
C.R. Foissy-sur-Vanne	171		248
C.R. Fontaine-la-Gaillarde	172		481
C.R. Fouchères	180		375
C.R. Gisy-les-Nobles	189		386
C.R. Gron	195		918
C.R. Jouy	209		384
C.R. Liby	229		298
C.R. Maillot	236		962
C.R. Malay-le-Grand	239		1 419
C.R. Malay-le-Petit	240		308
C.R. Marsangy	245		538
C.R. Michery	255		718
C.R. Molinons	261		338
C.R. Montacher-Villegardin	264		534
C.R. Nailly	274		1 008
C.R. Noé	278		344
C.R. Pailly	285		171
C.R. Passy	291		223
C.R. Port-sur-Vanne	308		137
C.R. Postolle (La)	310		118
C.R. Rousson	327		330
C.R. Saint-Maurice-aux-Riches-Hommes	359		314
C.R. Saint-Sérotin	369		341
C.R. Saint-Valérien	370		1 666
C.R. Saligny	373		544
C.R. Serbonnes	390		383
C.R. Sièges (Les)	395		396
C.R. Soucy	399		1 316
C.R. Subigny	404		433
C.R. Theil-sur-Vanne	411		503
C.R. Thorigny-sur-Oreuse	414		1 135
C.R. Vareilles	429		174
C.R. Vaudeurs	432		478
C.R. Vaumort	434		225
C.R. Vernoy	442		191
C.R. Véron	443		1 520
C.R. Villabougis	450		404
C.R. Villechétive	451		132
C.R. Villemanoche	456		590
C.R. Villenavotte	458		147
C.R. Villeneuve-l'Archevêque	461		1 136
C.R. Villeneuve-la-Donnagre	459		170
C.R. Villeperrot	465		225
C.R. Villeroy	466		242
C.R. Villiers-Louis	471		311
C.R. Voisines	483		299

NOM DE LA ZONE DE PEUPLEMENT INDUSTRIEL OU URBAIN, DE L'UNITÉ URBAINE OU DE LA COMMUNE	Code de la ZPIU ou de l'unité urbaine	Code de la commune ou nombre de communes	Population sans doubles comptes en 1990
--	--	---	--

TONNERRE	226	47	17 785
PARTIE URBAINE		2	6 605
PARTIE RURALE		45	11 180
DANS LE DEPARTEMENT		41	16 738
A TONNERRE	203	2	6 605
C.U. Épineuil		153	597
C.U. Tonnerre		418	6 008
DONT PARTIE RURALE		39	10 133
C.R. Ancy-le-Franc		005	1 174
C.R. Ancy-le-Libre		006	198
C.R. Annay-sur-Serein		010	259
C.R. Argenteay		016	112
C.R. Argenteuil-sur-Armançon		017	274
C.R. Baon		028	43
C.R. Chassignelles		087	308
C.R. Cheney		098	249
C.R. Collan		112	189
C.R. Cry		132	181
C.R. Dannemoine		137	360
C.R. Fresnes		183	86
C.R. Fulvy		184	176
C.R. Junay		211	135
C.R. Lézennes		223	746
C.R. Mélisey		247	373
C.R. Molosmes		262	171
C.R. Moullins-en-Tonnerrois		271	131
C.R. Nuits		280	455
C.R. Pacy-sur-Armançon		284	205
C.R. Perrigny-sur-Armançon		296	104
C.R. Poilly-sur-Serein		303	235
C.R. Quincerot		320	69
C.R. Ravières		321	975
C.R. Roffley		323	165
C.R. Saint-Martin-sur-Armançon		355	169
C.R. Sambourg		374	89
C.R. Serrigny		393	118
C.R. Stigny		403	83
C.R. Tanlay		407	1 105
C.R. Tissey		417	121
C.R. Trichey		422	57
C.R. Tronchoy		423	155
C.R. Vézannes		445	63
C.R. Vézennes		447	185
C.R. Villiers-les-Hauts		470	171
C.R. Vireaux		481	153
C.R. Viviers		482	130
C.R. Yrouerre		486	161

90 - TERRITOIRE DE BELFORT

NOM DE LA ZONE DE PEUPEMENT INDUSTRIEL OU URBAIN, DE L'UNITÉ URBAINE OU DE LA COMMUNE	Code de la ZPIU ou de l'unité urbaine	Code de la commune ou nombre de communes	Population sans doubles comptes en 1990
---	--	---	--

BELFORT	514	82	117 053
PARTIE URBAINE		24	89 541
PARTIE RURALE		58	27 512
DANS LE DEPARTEMENT		68	102 936
DONT PARTIE URBAINE		20	82 565
A BELFORT	555	17	77 844
DONT DANS LE DEPARTEMENT		16	76 778
C.U. Andelnans		001	1 324
C.U. Argiésans		004	286
C.U. Bavilliers		008	4 408
C.U. Belfort		010	50 125
C.U. Botans		015	226
C.U. Chauv		023	869
C.U. Cravanche		029	1 877
C.U. Danjoutin		032	3 103
C.U. Éloie		037	889
C.U. Essert		039	2 514
C.U. Lachapelle-sous-Chaux		057	577
C.U. Offemont		075	4 213
C.U. Pérouse		076	800
C.U. Sermamagny		093	832
C.U. Valdoie		099	4 314
C.U. Vétrigne		103	421
A GIROMAGNY	201	4	5 787
C.U. Giromagny		052	3 226
C.U. Lepuix		065	1 059
C.U. Rougegoutte		088	858
C.U. Vessemont		102	644
DONT PARTIE RURALE		48	20 371
C.R. Angeot		002	243
C.R. Anjoutey		003	544
C.R. Autrechêne		082	154
C.R. Auxelles-Bas		005	353
C.R. Auxelles-Haut		006	252
C.R. Banvillars		007	237
C.R. Bermont		011	234
C.R. Bessoncourt		012	805
C.R. Bethonvilliers		013	154
C.R. Bourg-sous-Châtelet		016	111
C.R. Buc		020	284
C.R. Chèvremont		026	1 040
C.R. Cunelières		031	204
C.R. Denney		034	531
C.R. Dorans		035	509
C.R. Eguenigue		036	292
C.R. Étueffort		041	1 324
C.R. Évette-Salbert		042	2 093
C.R. Felon		044	204
C.R. Fontaine		047	435
C.R. Fontenelle		048	118
C.R. Fousse-magne		049	509
C.R. Frais		050	205
C.R. Gros-magny		054	464
C.R. Lachapelle-sous-Rougemont		058	404
C.R. Lacollonge		059	198
C.R. Lagrange		060	94
C.R. Lamadeleine-Val-des-Anges		061	29
C.R. Larivière		062	197
C.R. Leval		066	206

NOM DE LA ZONE DE PEUPEMENT INDUSTRIEL OU URBAIN, DE L'UNITÉ URBAINE OU DE LA COMMUNE	Code de la ZPIU ou de l'unité urbaine	Code de la commune ou nombre de communes	Population sans doubles comptes en 1990
---	--	---	--

C.R. Menoncourt		067	281
C.R. Meroux-Moval		068	893
C.R. Montreux-Château		071	927
C.R. Novillard		074	196
C.R. Petit-Croix		077	308
C.R. Petitefontaine		078	158
C.R. Peitlmagny		079	261
C.R. Phaffans		080	353
C.R. Reppe		084	241
C.R. Riervessemont		085	43
C.R. Romagny-sous-Rougemont		086	183
C.R. Roppe		087	703
C.R. Rougemont-le-Château		089	1 198
C.R. Saint-Germain-le-Châtelet		091	506
C.R. Sevenans		094	575
C.R. Urcerey		098	271
C.R. Vauthiermont		100	183
C.R. Vézelois		104	664
DELLE (*)	248	26	19 504
DONT PARTIE URBAINE		5	13 540
A. BOUROGNE	101	2	2 374
C.U. Bourogne		017	1 353
C.U. Morvillars		072	1 021
A. DELLE (**)	301	3	11 166
C.U. Delle		033	6 992
C.U. Grandvillars		053	2 874
C.U. Joncherey		056	1 300
DONT PARTIE RURALE		21	5 964
C.R. Boron		014	356
C.R. Brebotte		018	220
C.R. Bretagne		019	202
C.R. Charmois		021	227
C.R. Chavanatte		024	129
C.R. Chavannes-les-Grands		025	305
C.R. Courcelles		027	106
C.R. Courtelevant		028	353
C.R. Faverois		043	427
C.R. Florimont		046	388
C.R. Froidfontaine		051	437
C.R. Grosne		055	239
C.R. Lebetain		063	419
C.R. Lepuix-Neuf		064	251
C.R. Réchésy		081	720
C.R. Recouvrance		083	57
C.R. Saint-Dizier-l'Évêque		090	346
C.R. Suarce		095	339
C.R. Thiancourt		096	211
C.R. Vellescot		101	136
C.R. Villars-le-Sec		105	96

(*) Zone de peuplement industriel ou urbain internationale, voir note du tableau 2, page 15

(**) Agglomération internationale, voir note du tableau 2, page 15

90 - TERRITOIRE DE BELFORT

NOM DE LA ZONE DE PEUPEMENT INDUSTRIEL OU URBAIN, DE L'UNITÉ URBAINE OU DE LA COMMUNE	Code de la ZPIU ou de l'unité urbaine	Code de la commune ou nombre de communes	Population sans doubles comptes en 1990
---	--	---	--

MONTBELIARD-HERICOURT	556	215	209 221
PARTIE URBAINE		34	152 550
PARTIE RURALE		181	56 671
DANS LE DEPARTEMENT		7	11 657
DONT PARTIE URBAINE		4	10 344
A. BEAUCOURT	269	3	8 497
DONT DANS LE DEPARTEMENT		1	5 569
C.U. Beaucourt		009	5 569
A. CHATENOIS-LES-FORGES	102	2	3 625
C.U. Châtenois-les-Forges		022	2 517
C.U. Trévenans		097	1 108
A. FESCHES-LE-CHATEL	154	2	3 268
DONT DANS LE DEPARTEMENT		1	1 150
C.U. Méziré		069	1 150
DONT PARTIE RURALE		3	1 313
C.R. Croix		030	122
C.R. Fêche-l'Église		045	764
C.R. Montbouton		070	427

NOM DE LA ZONE DE PEUPEMENT INDUSTRIEL OU URBAIN, DE L'UNITÉ URBAINE OU DE LA COMMUNE	Code de la ZPIU ou de l'unité urbaine	Code de la commune ou nombre de communes	Population sans doubles comptes en 1990
---	--	---	--

91 - ESSONNE

NOM DE LA ZONE DE PEUPEMENT INDUSTRIEL OU URBAIN, DE L'UNITÉ URBAINE OU DE LA COMMUNE	Code de la ZPIU ou de l'unité urbaine	Code de la commune ou nombre de communes	Population sans doubles comptes en 1990
---	--	---	--

PARIS	603	1630	10 934 173
PARTIE URBAINE		630	10 391 464
PARTIE RURALE		1000	542 709
DANS LE DEPARTEMENT		196	1 084 824
DONT PARTIE URBAINE		111	1 033 374
V. ANGERVILLE	107	016	3 012
A. BALLANCOURT-SUR-ESSONNE	301	4	15 191
C.U. Ballancourt-sur-Essonnes		045	6 174
C.U. Itteville		315	4 685
C.U. Saint-Vrain		579	2 307
C.U. Vart-le-Petit		649	2 025
V. BOUTIGNY-SUR-ESSONNE	103	099	2 556
V. BRIIS-SOUS-FORGES	101	111	2 220
V. CHAMPCUEIL	104	135	2 586
V. DOURDAN	207	200	9 043
A. ETAMPES	401	3	25 981
C.U. Brières-les-Scellés		109	868
C.U. Étampes		223	21 457
C.U. Morigny-Champigny		433	3 656
A. ETRECHY	206	3	7 843
C.U. Auvers-Saint-Georges		038	992
C.U. Chamarande		132	901
C.U. Étréchy		226	5 950
A. FERTE-ALAIS (LA)	208	5	9 117
C.U. Baulne		047	1 207
C.U. Cerny		129	2 774
C.U. D'Huisson-Longueville		198	1 168
C.U. Ferté-Alais (La)		232	3 211
C.U. Guigneville-sur-Essonnes		293	757
A. LARDY	205	3	7 078
C.U. Bouray-sur-Juine		095	1 706
C.U. Janville-sur-Juine		318	1 714
C.U. Lardy		330	3 658
V. LIMOURS	204	338	6 324
V. MAISSE	102	359	2 495
A. MAROLLES-EN-HUREPOIX	202	2	5 092
C.U. Leudeville		332	966
C.U. Marolles-en-Hurepoix		376	4 126
V. MEREVILLE	106	390	2 844
A. MILLY-LA-FORET	201	2	5 006
C.U. Milly-la-Forêt		405	4 307
C.U. Oncy-sur-École		463	699
V. NOZAY	105	458	2 636
A. PARIS	851	379	9 318 821
DONT DANS LE DEPARTEMENT		78	918 893
C.U. Arpajon		021	8 713
C.U. Athis-Mons		027	29 123
C.U. Ballainvilliers		044	2 531
C.U. Bièvres		064	4 209
C.U. Boissy-sous-Saint-Yon		085	3 309
C.U. Bondoufle		086	7 719
C.U. Boussy-Saint-Antoine		097	5 924
C.U. Brétigny-sur-Orge		103	19 671
C.U. Breuillet		105	7 321
C.U. Breux-Jouy		106	1 076
C.U. Brunoy		114	24 468
C.U. Bruyères-le-Château		115	2 536
C.U. Bures-sur-Yvette		122	9 246
C.U. Champlan		136	2 491
C.U. Chilly-Mazarin		161	16 939
C.U. Corbeil-Essonnes		174	40 345
C.U. Coudray-Montceaux (Le)		179	2 494
C.U. Courcouronnes		182	13 262
C.U. Crosne		191	7 966
C.U. Draveil		201	27 867

NOM DE LA ZONE DE PEUPEMENT INDUSTRIEL OU URBAIN, DE L'UNITÉ URBAINE OU DE LA COMMUNE	Code de la ZPIU ou de l'unité urbaine	Code de la commune ou nombre de communes	Population sans doubles comptes en 1990
---	--	---	--

C.U. Égry		207	4 774
C.U. Épinay-sous-Sénart		215	13 374
C.U. Epinay-sur-Orge		216	9 688
C.U. Étoules		225	2 107
C.U. Evry		228	45 531
C.U. Fleury-Mérogis		235	9 677
C.U. Fontenay-le-Vicomte		244	744
C.U. Gif-sur-Yvette		272	19 754
C.U. Gometz-le-Château		275	1 763
C.U. Grigny		286	24 920
C.U. Igny		312	9 428
C.U. Juvisy-sur-Orge		326	11 816
C.U. Leuville-sur-Orge		333	2 463
C.U. Linas		339	4 767
C.U. Lisses		340	6 860
C.U. Longjumeau		345	19 864
C.U. Longpont-sur-Orge		347	4 807
C.U. Marcoussis		363	5 680
C.U. Massy		377	38 574
C.U. Mennecy		386	11 048
C.U. Montgeron		421	21 677
C.U. Monthéry		425	5 195
C.U. Morangis		432	10 043
C.U. Morsang-sur-Orge		434	19 401
C.U. Morsang-sur-Seine		435	350
C.U. Norville (La)		457	3 822
C.U. Orlainville		461	3 555
C.U. Ormoy		468	904
C.U. Orsay		471	14 863
C.U. Palaiseau		477	28 395
C.U. Paray-Vieille-Poste		479	7 214
C.U. Plessis-Pâté (Le)		494	2 798
C.U. Quincy-sous-Sénart		514	7 079
C.U. Ris-Orangis		521	24 677
C.U. Saclay		534	2 894
C.U. Saint-Germain-lès-Arpajon		552	7 607
C.U. Saint-Germain-lès-Corbeil		553	6 141
C.U. Saint-Michel-sur-Orge		570	20 771
C.U. Saint-Pierre-du-Perray		573	3 342
C.U. Saint-Yon		581	770
C.U. Sainte-Geneviève-des-Bois		549	31 286
C.U. Saintry-sur-Seine		577	4 929
C.U. Saulx-les-Chartreux		587	4 141
C.U. Savigny-sur-Orge		589	33 295
C.U. Soisy-sur-Seine		600	7 145
C.U. Ullis (Les)		692	27 164
C.U. Varennes-Jarcy		631	1 687
C.U. Vauhallan		635	1 795
C.U. Verrières-le-Buisson		645	15 710
C.U. Vigneux-sur-Seine		657	25 203
C.U. Villabé		659	2 995
C.U. Ville-du-Bois (La)		665	5 404
C.U. Villebon-sur-Yvette		661	9 080
C.U. Villemaison-sur-Orge		667	6 404
C.U. Villiers-sur-Orge		685	3 704
C.U. Viry-Châtillon		687	30 580
C.U. Wissous		689	4 888
C.U. Yerres		691	27 136

91 - ESSONNE

NOM DE LA ZONE DE PEUPEMENT INDUSTRIEL OU URBAIN, DE L'UNITÉ URBAINE OU DE LA COMMUNE	Code de la ZPIU ou de l'unité urbaine	Code de la commune ou nombre de communes	Population sans doubles comptes en 1990
---	--	---	--

A. SAINT-CHERON	203	2	5 457
C.U. Saint-Chéron		540	4 082
C.U. Sermaise		593	1 375
DONT PARTIE RURALE		85	51 450
C.R. Abbéville-la-Rivière		001	233
C.R. Angervilliers		017	1 197
C.R. Arrancourt		022	100
C.R. Authon-la-Plaine		035	290
C.R. Auvernaux		037	249
C.R. Avrainville		041	556
C.R. Blandy		067	104
C.R. Boigneville		069	451
C.R. Bois-Herpin		075	59
C.R. Boissy-la-Rivière		079	412
C.R. Boissy-le-Cutté		080	1 039
C.R. Boissy-le-Sec		081	502
C.R. Boullay-les-Troux		093	509
C.R. Boutervilliers		098	282
C.R. Bouville		100	533
C.R. Brouy		112	116
C.R. Buno-Bonnevaux		121	430
C.R. Chalo-Saint-Mars		130	1 036
C.R. Chalou-Moulineux		131	389
C.R. Champmotteux		137	220
C.R. Chatignonville		145	86
C.R. Chauffour-lès-Étréchy		148	70
C.R. Cheptainville		156	1 361
C.R. Chevannes		159	1 147
C.R. Congerville-Thionville		613	187
C.R. Corbreuse		175	1 369
C.R. Courances		180	354
C.R. Courdimanche-sur-Essonnes		184	233
C.R. Courson-Monteloup		186	461
C.R. Dannemois		195	557
C.R. Écharçon		204	564
C.R. Estouches		222	189
C.R. Fontaine-la-Rivière		240	143
C.R. Fontenay-lès-Bris		243	1 567
C.R. Forêt-le-Roi (La)		247	338
C.R. Forêt-Sainte-Croix (La)		248	109
C.R. Forges-les-Bains		249	2 757
C.R. Gironville-sur-Essonnes		273	574
C.R. Gometz-la-Ville		274	887
C.R. Granges-le-Roi (Les)		284	846
C.R. Guibeville		292	217
C.R. Guillevall		294	686
C.R. Janvry		319	487
C.R. Marolles-en-Beauce		374	160
C.R. Mauchamps		378	247
C.R. Mérobert		393	413
C.R. Mespuits		399	138
C.R. Moigny-sur-École		408	1 011
C.R. Molières (Les)		411	1 559
C.R. Mondeville		412	581
C.R. Monnerville		414	375
C.R. Nainville-les-Roches		441	418
C.R. Ormoy-la-Rivière		469	874
C.R. Orveau		473	136
C.R. Pecqueuse		482	474

NOM DE LA ZONE DE PEUPEMENT INDUSTRIEL OU URBAIN, DE L'UNITÉ URBAINE OU DE LA COMMUNE	Code de la ZPIU ou de l'unité urbaine	Code de la commune ou nombre de communes	Population sans doubles comptes en 1990
---	--	---	--

C.R. Piessis-Saint-Benoist		495	259
C.R. Prunay-sur-Essonnes		507	279
C.R. Puiset-le-Marais		508	245
C.R. Pussay		511	1 494
C.R. Richarville		519	370
C.R. Roinville		525	695
C.R. Roinvilliers		526	45
C.R. Saclas		533	1 496
C.R. Saint-Aubin		538	736
C.R. Saint-Cyr-la-Rivière		544	399
C.R. Saint-Cyr-sous-Dourdan		546	846
C.R. Saint-Escobille		547	429
C.R. Saint-Hilaire		556	338
C.R. Saint-Jean-de-Beauregard		560	265
C.R. Saint-Maurice-Montcouronne		568	1 279
C.R. Saint-Sulpice-de-Favières		578	279
C.R. Soisy-sur-École		599	1 311
C.R. Souzy-la-Briche		602	361
C.R. Tigery		617	1 140
C.R. Torfou		619	214
C.R. Val-Saint-Germain (Le)		630	1 147
C.R. Valpuseaux		629	542
C.R. Vaugrignouse		634	903
C.R. Vayres-sur-Essonnes		639	767
C.R. Vert-le-Grand		648	1 477
C.R. Videlles		654	551
C.R. Villeconin		662	528
C.R. Villejust		666	1 324
C.R. Villeneuve-sur-Auvers		671	496
C.R. Villiers-le-Bâcle		679	953

92 - HAUTS-DE-SEINE

NOM DE LA ZONE DE PEUPEMENT INDUSTRIEL OU URBAIN, DE L'UNITÉ URBAINE OU DE LA COMMUNE	Code de la ZPIU ou de l'unité urbaine	Code de la commune ou nombre de communes	Population sans doubles comptes en 1990
---	--	---	--

PARIS	603	1630	10 934 173
PARTIE URBAINE		630	10 391 464
PARTIE RURALE		1000	542 709
DANS LE DEPARTEMENT		36	1 391 658
A. PARIS	851	379	9 318 821
DONT DANS LE DEPARTEMENT		36	1 391 658
C.U. Antony		002	57 771
C.U. Asnières-sur-Seine		004	71 850
C.U. Bagneux		007	36 364
C.U. Bois-Colombes		009	24 415
C.U. Boulogne-Billancourt		012	101 743
C.U. Bourg-la-Reine		014	18 499
C.U. Châtenay-Malabry		019	29 197
C.U. Châtillon		020	26 411
C.U. Chaville		022	17 784
C.U. Clamart		023	47 227
C.U. Clichy		024	48 030
C.U. Colombes		025	78 513
C.U. Courbevoie		026	65 389
C.U. Fontenay-aux-Roses		032	23 322
C.U. Garches		033	17 957
C.U. Garenne-Colombes (La)		035	21 754
C.U. Gennevilliers		036	44 818
C.U. Issy-les-Moulineaux		040	46 127
C.U. Levallois-Perret		044	47 548
C.U. Malakoff		046	30 959
C.U. Marnes-la-Coquette		047	1 594
C.U. Meudon		048	45 339
C.U. Montrouge		049	38 106
C.U. Nanterre		050	84 565
C.U. Neuilly-sur-Seine		051	61 768
C.U. Plessis-Robinson (Le)		060	21 289
C.U. Puteaux		062	42 756
C.U. Rueil-Malmaison		063	66 401
C.U. Saint-Cloud		064	28 597
C.U. Sceaux		071	18 052
C.U. Sèvres		072	21 990
C.U. Suresnes		073	35 998
C.U. Vanves		075	25 967
C.U. Vaucresson		076	8 118
C.U. Ville-d'Avray		077	11 616
C.U. Villeneuve-la-Garenne		078	23 824

NOM DE LA ZONE DE PEUPEMENT INDUSTRIEL OU URBAIN, DE L'UNITÉ URBAINE OU DE LA COMMUNE	Code de la ZPIU ou de l'unité urbaine	Code de la commune ou nombre de communes	Population sans doubles comptes en 1990
---	--	---	--

93 - SEINE-SAINT-DENIS

NOM DE LA ZONE DE PEUPEMENT INDUSTRIEL OU URBAIN, DE L'UNITÉ URBAINE OU DE LA COMMUNE	Code de la ZPIU ou de l'unité urbaine	Code de la commune ou nombre de communes	Population sans doubles comptes en 1990
---	--	---	--

PARIS	603	1630	10 934 173
PARTIE URBAINE		630	10 391 464
PARTIE RURALE		1000	542 709
DANS LE DEPARTEMENT		40	1 381 197
A. PARIS	851	379	9 318 821
DONT DANS LE DEPARTEMENT		40	1 381 197
C.U. Aubervilliers		001	67 557
C.U. Aulnay-sous-Bois		005	82 314
C.U. Bagnole		006	32 600
C.U. Blanc-Mesnil (Le)		007	46 956
C.U. Bobigny		008	44 659
C.U. Bondy		010	46 676
C.U. Bourget (Le)		013	11 699
C.U. Clichy-sous-Bois		014	28 180
C.U. Coubron		015	4 784
C.U. Coumeuve (La)		027	34 139
C.U. Drancy		029	60 707
C.U. Dugny		030	8 361
C.U. Épinay-sur-Seine		031	48 762
C.U. Gagny		032	36 059
C.U. Goumay-sur-Marne		033	5 486
C.U. Île-Saint-Denis (L')		039	7 413
C.U. Lias (Les)		045	20 118
C.U. Livry-Gargan		046	35 387
C.U. Montfermeil		047	25 556
C.U. Montreuil		048	94 754
C.U. Neuilly-Plaisance		049	18 195
C.U. Neuilly-sur-Marne		050	31 461
C.U. Noisy-le-Grand		051	54 032
C.U. Noisy-le-Sec		053	36 309
C.U. Pantin		055	47 303
C.U. Pavillons-sous-Bois (Les)		057	17 375
C.U. Pierrefitte-sur-Seine		059	23 822
C.U. Pré-Saint-Gervais (Le)		061	15 373
C.U. Raincy (Le)		062	13 478
C.U. Romainville		063	23 563
C.U. Rosny-sous-Bois		064	37 489
C.U. Saint-Denis		066	89 988
C.U. Saint-Ouen		070	42 343
C.U. Sevran		071	48 478
C.U. Stains		072	34 879
C.U. Tremblay-en-France		073	31 385
C.U. Vaujours		074	5 214
C.U. Villemomble		077	26 863
C.U. Villepinte		078	30 303
C.U. Villetaneuse		079	11 177

NOM DE LA ZONE DE PEUPEMENT INDUSTRIEL OU URBAIN, DE L'UNITÉ URBAINE OU DE LA COMMUNE	Code de la ZPIU ou de l'unité urbaine	Code de la commune ou nombre de communes	Population sans doubles comptes en 1990
---	--	---	--

94 - VAL-DE-MARNE

NOM DE LA ZONE DE PEUPEMENT INDUSTRIEL OU URBAIN, DE L'UNITÉ URBAINE OU DE LA COMMUNE	Code de la ZPIU ou de l'unité urbaine	Code de la commune ou nombre de communes	Population sans doubles comptes en 1990
---	--	---	--

NOM DE LA ZONE DE PEUPEMENT INDUSTRIEL OU URBAIN, DE L'UNITÉ URBAINE OU DE LA COMMUNE	Code de la ZPIU ou de l'unité urbaine	Code de la commune ou nombre de communes	Population sans doubles comptes en 1990
---	--	---	--

PARIS	603	1630	10 934 173
PARTIE URBAINE		630	10 391 464
PARTIE RURALE		1000	542 709
DANS LE DEPARTEMENT		47	1 215 538
A. PARIS	851	379	9 318 821
DONT DANS LE DEPARTEMENT		47	1 215 538
C.U. Ablon-sur-Seine		001	4 938
C.U. Alfortville		002	36 119
C.U. Arcueil		003	20 334
C.U. Boissy-Saint-Léger		004	15 120
C.U. Bonneuil-sur-Marne		011	13 626
C.U. Bry-sur-Marne		015	13 826
C.U. Cachan		016	24 266
C.U. Champigny-sur-Marne		017	79 486
C.U. Charenton-le-Pont		018	21 872
C.U. Chennevières-sur-Marne		019	17 857
C.U. Chevilly-Larue		021	16 223
C.U. Choisy-le-Roi		022	34 068
C.U. Créteil		028	82 088
C.U. Fontenay-sous-Bois		033	51 868
C.U. Fresnes		034	26 959
C.U. Gentilly		037	17 093
C.U. Haÿ-les-Roses (L')		038	29 746
C.U. Ivry-sur-Seine		041	53 619
C.U. Joinville-le-Pont		042	18 657
C.U. Kremlin-Bicêtre (Le)		043	19 348
C.U. Limeil-Brévannes		044	16 070
C.U. Maisons-Alfort		046	53 375
C.U. Mandres-les-Roses		047	3 703
C.U. Marolles-en-Brie		048	4 606
C.U. Nogent-sur-Marne		052	25 248
C.U. Noisieu		053	2 831
C.U. Orly		054	21 646
C.U. Ormesson-sur-Marne		055	10 038
C.U. Périgny		056	1 681
C.U. Perreux-sur-Marne (Le)		058	28 477
C.U. Plessis-Trévise (Le)		059	14 583
C.U. Queue-en-Brie (La)		060	9 897
C.U. Rungis		065	2 939
C.U. Saint-Mandé		067	18 684
C.U. Saint-Maur-des-Fossés		068	77 206
C.U. Saint-Maurice		069	11 157
C.U. Sartrouville		070	2 810
C.U. Sucy-en-Brie		071	25 839
C.U. Thiais		073	27 515
C.U. Valenton		074	11 110
C.U. Villecresnes		075	7 921
C.U. Villejuif		076	48 405
C.U. Villeneuve-le-Roi		077	20 325
C.U. Villeneuve-Saint-Georges		078	26 952
C.U. Villiers-sur-Marne		079	22 740
C.U. Vincennes		080	42 267
C.U. Vitry-sur-Seine		081	82 400

95 - VAL-D'OISE

NOM DE LA ZONE DE PEUPEMENT INDUSTRIEL OU URBAIN, DE L'UNITÉ URBAINE OU DE LA COMMUNE	Code de la ZPIU ou de l'unité urbaine	Code de la commune ou nombre de communes	Population sans doubles comptes en 1990
---	--	---	--

PARIS	603	1630	10 934 173
PARTIE URBAINE		630	10 391 464
PARTIE RURALE		1000	542 709
DANS LE DEPARTEMENT		185	1 049 598
DONT PARTIE URBAINE		88	998 814
A. BEAUMONT-SUR-OISE	455	6	30 622
DONT DANS LE DEPARTEMENT		5	23 482
C.U. Beaumont-sur-Oise		052	8 151
C.U. Bernes-sur-Oise		058	2 434
C.U. Mours		436	1 542
C.U. Persan		487	10 659
C.U. Ronquerolles		529	696
V. BRUYERES-SUR-OISE	104	116	3 162
A. FOSSES	302	3	18 409
C.U. Fosses		250	9 620
C.U. Marly-la-Ville		371	5 128
C.U. Survilliers		604	3 661
A. GOUSSAINVILLE	401	3	28 324
C.U. Goussainville		280	24 812
C.U. Thilley (Le)		612	3 419
C.U. Vaudherland		633	93
A. LOUVRES	301	2	10 629
C.U. Louvres		351	7 508
C.U. Puisieux-en-France		509	3 121
A. LUZARCHES	203	2	6 304
C.U. Chaumontel		149	2 933
C.U. Luzarches		352	3 371
A. MAGNY-EN-VEXIN	201	2	5 753
C.U. Magny-en-Vexin		355	5 050
C.U. Saint-Gervais		554	703
V. MENUICOURT	106	388	4 592
A. MONTSOULT	202	3	6 100
C.U. Baillet-en-France		042	1 409
C.U. Maffliers		353	1 168
C.U. Montsout		430	3 523
A. PARIS	851	379	9 318 821
DONT DANS LE DEPARTEMENT		59	874 583
C.U. Andilly		014	2 116
C.U. Argenteuil		018	93 096
C.U. Arnouville-lès-Gonesse		019	12 223
C.U. Auvers-sur-Oise		039	6 129
C.U. Beauchamp		051	8 934
C.U. Bessancourt		060	6 429
C.U. Bezons		063	25 680
C.U. Bonneuil-en-France		088	707
C.U. Bouffémont		091	5 700
C.U. Butry-sur-Oise		120	1 878
C.U. Cergy		127	48 226
C.U. Champagne-sur-Oise		134	3 700
C.U. Cormeilles-en-Parisis		176	17 417
C.U. Deuil-la-Barre		197	19 062
C.U. Domont		199	13 226
C.U. Eaubonne		203	22 153
C.U. Écouen		205	4 846
C.U. Enghien-les-Bains		210	10 077
C.U. Éragny		218	16 941
C.U. Ermont		219	27 947
C.U. Ézanville		229	9 153
C.U. Franconville		252	33 802
C.U. Frépillon		256	2 211
C.U. Frette-sur-Seine (La)		257	4 126
C.U. Garges-lès-Gonesse		268	42 144

NOM DE LA ZONE DE PEUPEMENT INDUSTRIEL OU URBAIN, DE L'UNITÉ URBAINE OU DE LA COMMUNE	Code de la ZPIU ou de l'unité urbaine	Code de la commune ou nombre de communes	Population sans doubles comptes en 1990
---	--	---	--

C.U. Gonesse		277	23 152
C.U. Groslay		288	5 910
C.U. Herblay		306	22 135
C.U. Isle-Adam (L)		313	9 979
C.U. Jouy-le-Moutier		323	16 910
C.U. Margency		369	2 745
C.U. Mériel		392	3 985
C.U. Méry-sur-Oise		394	6 179
C.U. Montigny-lès-Cormeilles		424	17 012
C.U. Montlignon		426	2 505
C.U. Montmagny		427	11 505
C.U. Montmorency		428	20 920
C.U. Nesles-la-Vallée		446	1 670
C.U. Neuville-sur-Oise		450	1 036
C.U. Osny		476	12 195
C.U. Parmain		480	5 155
C.U. Pierrelaye		488	6 251
C.U. Piscop		489	664
C.U. Plessis-Bouchard (Le)		491	6 138
C.U. Pontoise		500	27 150
C.U. Puisieux-Pontoise		510	175
C.U. Saint-Brice-sous-Forêt		539	11 662
C.U. Saint-Gratien		555	19 338
C.U. Saint-Leu-la-Forêt		563	14 489
C.U. Saint-Ouen-l'Aumône		572	18 673
C.U. Saint-Prix		574	5 623
C.U. Sannois		582	25 229
C.U. Sarcelles		585	56 833
C.U. Soisy-sous-Montmorency		598	16 597
C.U. Taverny		607	25 151
C.U. Valmondois		628	1 095
C.U. Vauréal		637	11 717
C.U. Villiers-Adam		678	772
C.U. Villiers-le-Bel		680	26 110
V. PRESLES	105	504	3 566
V. ROISSY-EN-FRANCE	101	527	2 054
V. SAINT-MARTIN-DU-TERTRE	103	566	2 359
V. VEMARS	102	641	2 099
A. VIARMES	204	3	7 398
C.U. Asnières-sur-Oise		026	2 321
C.U. Seugy		594	762
C.U. Viarmes		652	4 315
DONT PARTIE RURALE		97	50 784
C.R. Ableiges		002	900
C.R. Aincourt		008	622
C.R. Ambleville		011	319
C.R. Amenucourt		012	170
C.R. Arronville		023	553
C.R. Arthies		024	194
C.R. Attainville		028	1 375
C.R. Aavernes		040	704
C.R. Bartheleu		046	125
C.R. Bellay-en-Vexin (Le)		054	154
C.R. Bellefontaine		055	474
C.R. Belloy-en-France		056	1 540
C.R. Berville		059	317
C.R. Béthemont-la-Forêt		061	480
C.R. Boisemont		074	598

95 - VAL-D'OISE

NOM DE LA ZONE DE PEUPEMENT INDUSTRIEL OU URBAIN, DE L'UNITÉ URBAINE OU DE LA COMMUNE	Code de la ZPIU ou de l'unité urbaine	Code de la commune ou nombre de communes	Population sans doubles comptes en 1990
---	--	---	--

C.R. Boissy-Faillie	078		1 659
C.R. Bouqueval	094		289
C.R. Bray-et-Lô	101		713
C.R. Bréançon	102		311
C.R. Brignancourt	110		188
C.R. Buhy	119		239
C.R. Chapelle-en-Vexin (La)	139		344
C.R. Charmont	141		30
C.R. Chars	142		1 519
C.R. Châtenay-en-France	144		60
C.R. Chaussy	150		462
C.R. Chauvry	151		287
C.R. Charnevières-lès-Louvres	154		197
C.R. Chérence	157		141
C.R. Cléry-en-Vexin	166		356
C.R. Commeny	169		352
C.R. Condécourt	170		532
C.R. Cormeilles-en-Vexin	177		802
C.R. Courcelles-sur-Viosne	181		287
C.R. Courdimanche	183		1 537
C.R. Ennery	211		2 037
C.R. Épiais-lès-Louvres	212		80
C.R. Épiais-Rhus	213		529
C.R. Épinay-Champlâtreux	214		66
C.R. Fontenay-en-Parisis	241		1 716
C.R. Frémainville	253		432
C.R. Frémécourt	254		396
C.R. Frouville	258		326
C.R. Gadancourt	259		61
C.R. Genainville	270		476
C.R. Génicourt	271		520
C.R. Gouzangrez	282		174
C.R. Grisy-les-Plâtres	287		481
C.R. Guiry-en-Vexin	295		156
C.R. Haravilliers	298		414
C.R. Haute-Isle	301		245
C.R. Heaulme (Le)	303		187
C.R. Hédouville	304		283
C.R. Hérouville	308		439
C.R. Hodent	309		180
C.R. Jagny-sous-Bois	316		218
C.R. Labbeville	328		431
C.R. Lassy	331		170
C.R. Livilliers	341		386
C.R. Longuesse	348		425
C.R. Mareil-en-France	365		475
C.R. Marines	370		2 495
C.R. Maudétour-en-Vexin	379		183
C.R. Menouville	387		63
C.R. Mesnil-Aubry (Le)	395		693
C.R. Moisselles	409		816
C.R. Montgeroult	422		347
C.R. Montreuil-sur-Epte	429		299
C.R. Moussy	438		102
C.R. Nerville-la-Forêt	445		577

NOM DE LA ZONE DE PEUPEMENT INDUSTRIEL OU URBAIN, DE L'UNITÉ URBAINE OU DE LA COMMUNE	Code de la ZPIU ou de l'unité urbaine	Code de la commune ou nombre de communes	Population sans doubles comptes en 1990
---	--	---	--

C.R. Neuilly-en-Vexin		447	183
C.R. Nointel		452	782
C.R. Noisy-sur-Oise		456	560
C.R. Nucourt		459	542
C.R. Omerville		462	280
C.R. Perchay (Le)		483	334
C.R. Plessis-Gassot (Le)		492	79
C.R. Plessis-Luzarches (Le)		493	137
C.R. Roche-Guyon (La)		523	561
C.R. Sagy		535	1 096
C.R. Saint-Clair-sur-Epte		541	782
C.R. Saint-Cyr-en-Arthies		543	194
C.R. Saint-Witz		580	2 074
C.R. Santeuil		584	562
C.R. Seraincourt		592	1 131
C.R. Théméricourt		610	229
C.R. Theuville		611	55
C.R. Us		625	1 260
C.R. Vallangoujard		627	564
C.R. Vétheuil		651	732
C.R. Vienne-en-Arthies		656	326
C.R. Vigny		658	1 004
C.R. Villaines-sous-Bois		660	475
C.R. Villeron		675	361
C.R. Villers-en-Arthies		676	350
C.R. Villiers-le-Sec		682	161
C.R. Wy-dit-Joli-Village		690	262

RECENSEMENT DE LA POPULATION DE 1990

DES RÉSULTATS POUR TOUTES LES COMMUNES

DES RÉSULTATS COMMUNAUX DANS CHAQUE SÉRIE DE PUBLICATIONS

• Série orange :
Evolutions démographiques
1975-1982-1990
de 40 à 200 F le fascicule régional

• Série bleue :
Population légale
13 F le fascicule départemental

• Série jaune :
Logements-population-emploi
de 60 à 150 F le fascicule départemental

POUR MIEUX CONNAITRE LA POPULATION ET LES LOGEMENTS DE CHAQUE COMMUNE

11 pages de tableaux :

- Population par âge,
- Population active et chômeurs,
- Position professionnelle,
- Migrations depuis 1982,
- Déplacements domicile-travail,
- Taille des ménages,
- Type de logements, année d'achèvement, statut d'occupation, mode de chauffage, installations sanitaires...

LE PROFIL D'UNE COMMUNE

• Pour compléter les résultats du recensement, la fiche profil, disponible pour chaque commune, fournit des informations sur la présence des principaux commerces, services publics et privés, sur la capacité d'accueil et les causes d'attraction touristique, les données de l'état civil, l'impôt et le montant du revenu des habitants de la commune, le nombre et l'activité des établissements implantés sur la commune, l'activité agricole.

Commandes, renseignements et devis
auprès de l'observatoire économique de l'INSEE de votre région.

LES PÉRIODIQUES

INSEE PREMIÈRE

En 4 pages, la primeur des données et conclusions essentielles tirées des travaux de l'INSEE sur les thèmes qui font l'actualité.

Abonnement (60 numéros)
France : 446 F - Etranger : 558 F - Etranger avion : 718 F

INSEE RESULTATS

Les données détaillées des enquêtes et opérations statistiques de l'INSEE.

INSEE RÉSULTATS est articulé en 5 thèmes : • Economie générale • Démographie-société • Consommation-modes de vie • Système productif • Emploi-revenus. Il est possible de s'abonner à un, plusieurs ou tous les thèmes.

Abonnement INSEE RÉSULTATS
Economie générale (20 numéros)
France : 1 365 F - Etranger : 1 706 F - Etranger avion : 1 981 F

Démographie-Société (7 numéros)
France : 478 F - Etranger : 598 F - Etranger avion : 693 F

Consommation-Modes de vie (8 numéros)
France : 546 F - Etranger : 663 F - Etranger avion : 793 F

Système productif (25 numéros)
France : 1 706 F - Etranger : 2 133 F - Etranger avion : 2 478 F

Emploi-revenus (20 numéros)
France : 1 365 F - Etranger : 1 706 F - Etranger avion : 1 981 F

Ensemble des 5 thèmes (80 numéros)
France : 5 460 F - Etranger : 6 825 F - Etranger avion : 7 925 F

Abonnement sur microfiches INSEE RESULTATS
(ensemble des thèmes)
France : 2 415 F - Etranger : 3 019 F - Etranger avion : 3 969 F

INSEE MÉTHODES

La méthodologie des travaux de l'INSEE et les modèles.
Vente exclusive au numéro dans les observatoires économiques régionaux de l'INSEE

ECONOMIE ET STATISTIQUE

Revue centrale de l'INSEE, ses articles traitent de sujets couvrant un vaste champ de la réalité sociale et économique de notre pays sans oublier la dimension européenne.

Abonnement 1 an (11 numéros)
Edition sur papier : France : 410 F - Etranger : 513 F
Etranger avion : 628 F

ANNALES D'ÉCONOMIE ET DE STATISTIQUE

Des travaux originaux de recherche théorique ou appliquée dans les domaines de l'économie, de l'économétrie et de la statistique.

Abonnement 1 an (4 numéros)
Edition sur papier : France : 400 F - Etranger : 500 F
Etranger avion : 540 F
Pour les particuliers : Abonnement 1 an (4 numéros)
France : 146 F - Etranger : 183 F
Etranger avion : 223 F

36.15 ou 36.16

Code

INSEE

TOUS LES INDICES

mais aussi :

- Les publications
- L'actualité économique
- Les résultats du recensement de la population



INSTITUT NATIONAL DE LA STATISTIQUE ET DES ÉTUDES ÉCONOMIQUES

Veillez noter mon abonnement aux publications suivantes :

- INSEE PREMIÈRE
- INSEE RÉSULTATS :
- Economie générale
 - Démographie - Société
 - Consommation - Modes de vie
 - Système productif
 - Emploi - revenus
 - Tous thèmes
- INSEE RÉSULTATS (sur microfiches, tous thèmes)
- ÉCONOMIE ET STATISTIQUE
- ANNALES D'ÉCONOMIE ET DE STATISTIQUE

Ci-joint un chèque de FF*

* pour l'étranger libellé en FF.

(Total des abonnements) à l'ordre de l'Insee :

Date :

Signature :

BULLETIN D'ABONNEMENT

A retourner à : INSEE - CNGP BP 2718 80027 AMIENS Ced

Nom, Prénom _____

Société _____

Activité _____

Adresse complète _____



INSTITUT NATIONAL
DE LA STATISTIQUE
ET DES ÉTUDES
ÉCONOMIQUES

TARIF 1992

LES PUBLICATIONS

LA CONJONCTURE

TENDANCES DE LA CONJONCTURE

Cahier 1 : les résultats des enquêtes de conjoncture, les indicateurs conjoncturels quantitatifs (600 séries) ;

Cahier 2 : vingt années de la vie économique française retracées sous forme de graphiques à partir des données des comptes nationaux trimestriels.

Abonnement 1 an : 8 numéros + suppléments

France : 623 F - Etranger : 779 F - Etranger avion : 864 F

l'abonnement à TENDANCES DE LA CONJONCTURE

comprend la NOTE DE CONJONCTURE

INFORMATIONS RAPIDES

Dans les meilleurs délais, la mise à jour de l'information conjoncturelle.

Abonnement 1 an : France : 1 537 F - Etranger : 1 921 F

Etranger avion : 2 406 F

BULLETIN MENSUEL DE STATISTIQUE

Cinq mille séries hebdomadaires, mensuelles et trimestrielles concernant l'ensemble de la vie économique et sociale.

Abonnement 1 an : (12 numéros)

Edition sur papier : France : 319 F - Etranger : 399 F

Etranger avion : 524 F

Edition sur microfiche : France : 162 F - Etranger : 203 F

Etranger avion : 323 F

NOTE DE CONJONCTURE

Une analyse de la situation et des perspectives de l'économie française.

Abonnement 1 an : (3 numéros + 2 points conjoncturels)

France : 153 F - Etranger : 191 F - Etranger avion : 236 F

NOTE DE CONJONCTURE INTERNATIONALE

Le panorama de la conjoncture mondiale présenté par la Direction de la Prévision.

Abonnement 1 an : (3 numéros)

France : 116 F - Etranger : 145 F - Etranger avion : 200

CONJONCTURE IN FRANCE

Synthèse en anglais à destination de l'étranger

Abonnement 1 an : (2 numéros)

France : 41 F - Etranger : 51 F - Etranger avion : 62 F

L'INFORMATION SUR L'INFORMATION

BLOC-NOTES

de l'observatoire économique de Paris

Pour mieux connaître l'information statistique, des repères documentaires sur les problèmes économiques du moment.

Abonnement 1 an : (11 numéros)

France : 147 F - Etranger : 184 F - Etranger avion : 299 F

INSEE INFOS

Chaque mois, sous forme de brèves, une vitrine des produits de diffusion de l'INSEE.

Abonnement gratuit

INSEE NEWS, LA CARTA DEL INSEE, LA LETTRE DE L'INSEE

A destination des lecteurs étrangers, en anglais, en espagnol et en français, une chronique bi-annuelle des principaux titres et travaux de l'INSEE.

Abonnement gratuit

COURRIER DES STATISTIQUES

Quatre fois par an, une vue d'ensemble de la vie du système statistique français.

Abonnement 1 an : (4 numéros)

France : 125 F - Etranger : 156 F - Etranger avion : 221 F

SCRIBECO

Une revue bibliographique reflet du fonds documentaire de l'INSEE.

Abonnement 1 an : (6 numéros)

France : 606 F - Etranger : 758 F - Etranger avion : 828 F

BULLETIN BIBLIOGRAPHIQUE

Une documentation de base sur la méthodologie statistique applicable aux pays en voie de développement.

Abonnement 1 an : (3 numéros)

France : 60 F - Etranger : 75 F - Etranger avion : 117 F

BULLETIN D'ABONNEMENT

A retourner à : INSEE - CNGP BP 2718 80027 AMIENS Cedex

Nom, Prénom _____

Société _____

Activité _____

Adresse complète _____

veuillez noter mon abonnement aux publications suivantes :

- A CONJONCTURE
TENDANCES DE LA CONJONCTURE
INFORMATIONS RAPIDES
BULLETIN MENSUEL DE STATISTIQUE
NOTE DE CONJONCTURE
NOTE DE CONJONCTURE INTERNATIONALE
CONJONCTURE IN FRANCE

- L'INFORMATION SUR L'INFORMATION
BLOC NOTES DE L'OBSERVATOIRE ÉCONOMIQUE DE PARIS
INSEE INFOS
INSEE NEWS
LA CARTA DEL INSEE
LA LETTRE DE L'INSEE
COURRIER DES STATISTIQUES
SCRIBECO
BULLETIN BIBLIOGRAPHIQUE

Je souhaite recevoir le catalogue des publications de l'INSEE

Je joint un chèque de FF*

pour l'étranger libellé en FF.

Total des abonnements) à l'ordre de l'Insee :

Date :

Signature :

L'OBSERVATOIRE ECONOMIQUE REGIONAL : L'INSEE DANS VOTRE REGION

DANS CHAQUE OBSERVATOIRE ECONOMIQUE REGIONAL

- Service d'information.
- Publications de l'INSEE.
- Adresses des entreprises et établissements (SIRENE).
- Accès au fond documentaire et aux banques de données de l'INSEE.
- Travaux à la demande...

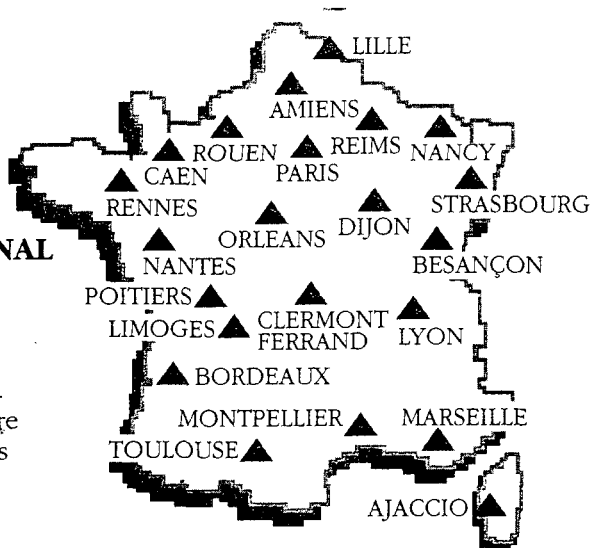

POUR EN SAVOIR PLUS
consultez l'observatoire
économique de votre région ou ...

TAPEZ
36.15
ou 36.16
code INSEE

ALSACE

14, rue Adolphe-Seyboth,
67084 STRASBOURG CEDEX.
Tél. : 88 32 03 18
Tél. : Indices courants 88 22 43 53

AQUITAINE

33, rue de Saget, 33076 BORDEAUX CEDEX
Tél. : Indices courants 56 91 84 90
Tél. : autres informations 56 91 89 90

AUVERGNE

3, place Charles de Gaulle, BP 120,
63403 CHAMALIERES CEDEX
Tél. : 73 36 03 50
Tél. : Indices courants 73 36 79 90

BOURGOGNE

2, rue Hoche
21000 DIJON
Tél. : 80 40 67 48
Tél. : Indices courants 80 40 67 40

BRETAGNE

Immeuble "Le Colbert", 36 place du
Colombier,
BP 17, 35031 RENNES CEDEX
Tél. : Indices courants 99 35 15 00
Tél. : Autres informations 99 29 33 66

CENTRE

43, avenue de Paris, BP 6719, 45000 ORLÉANS
Tél. : Indices courants 38 68 18 28
Tél. : Autres informations 38 54 54 65

CHAMPAGNE-ARDENNE

1, rue de l'Arbalète, 51079 REIMS CEDEX
Tél. : 26 48 42 80

CORSE

1, résidence du Parc Belvédère, BP 306,
20176 AJACCIO CEDEX
Tél. : 95 50 44 50
Tél. : Indices courants 95 50 44 55

FRANCHE-COMTÉ

Immeuble "Le Major", 83, rue de Dole,
BP 1997, 25042 BESANCON CEDEX
Tél. : Indices courants 81 52 03 33
Tél. : Autres informations 81 52 42 20

LANGUEDOC-ROUSSILLON

274, allée Henri II de Montmorency
"Le Polygone", 34064 MONTPELLIER CEDEX
Tél. : Indices courants 67 64 64 53
Tél. : Autres informations 67 64 31 95

LIMOUSIN

Adresse postale : 29, rue Beyrand,
87031 LIMOGES CEDEX
Accueil : 50 avenue Garibaldi,
87031 LIMOGES CEDEX
Tél. : Indices courants 55 32 99 09
Tél. : Autres informations 55 79 26 25

LORRAINE

15, rue du Général Hulot
BP 3846,
54029 NANCY CEDEX
Tél. : 83 91 85 85
Tél. : Indices courants 83 27 21 21

MIDI-PYRÉNÉES

36, rue des 36 ponts,
31054 TOULOUSE CEDEX
Tél. : 61 36 61 13
Tél. : Indices courants 61 25 42 67

NORD-PAS-DE-CALAIS

10-12, boulevard Vauban,
59800 LILLE
Tél. : 20 30 89 87

BASSE NORMANDIE

93-95 rue de Gêôle,
14000 CAEN
Tél. : 31 85 35 70
Tél. : Indices courants 31 23 87 00

HAUTE NORMANDIE

8, quai de la Bourse,
76037 ROUEN CEDEX
Tél. : 35 52 49 94
Tél. : Indices courants 35 98 41 10

ILE-DE-FRANCE

OEP, Tour "Gamma A", 195, rue de Bercy,
75582 PARIS CEDEX 12
Tél. : Indices courants (1) 43 45 70 75
Tél. : Réévaluation et indexation (1) 43 45 72 31
Tél. : Autres informations (1) 43 45 73 74

PAYS DE LA LOIRE

5, boulevard Louis Barthou
BP 2189, 44204 NANTES CEDEX 02
Tél. : Indices courants 40 89 36 10
Tél. : Autres informations 40 41 79 80

PICARDIE

1, rue Vincent Auriol,
80040 AMIENS CEDEX
Tél. : 22 91 39 39
Tél. : Indices courants 22 91 91 91

POITOU-CHARENTES

3, rue du Puygarreau,
86020 POITIERS CEDEX
Tél. : 49 88 38 71 et 72
Tél. : Indices courants 49 88 38 70

PROVENCE-ALPES-COTE D'AZUR

17, rue Menpentit, 13387 MARSEILLE CEDEX 10.
Tél. : Indices courants 91 78 01 95
Tél. : Autres informations 91 83 00 22

RHONE-ALPES

165, rue Garibaldi, BP 3196,
69401 LYON CEDEX 03,
(Cité administrative de la Part-Dieu)
Tél. : 78 63 23 33
Tél. : Autres informations 78 63 22 02/03
Tél. : Indices courants 78 63 22 01/04

AUTRES POINTS D'INFORMATION ET VENTE INSEE

ANTILLES-GUYANE

INSEE : Direction Inter-Régionale
Tour Secid, 7ème étage,
Place de la rénovation, BP 863,
97175 POINTE-A-PITRE CEDEX
Tél. : 19. 590 91 59 80

GUADELOUPE

INSEE : Service Régional
Rue Paul Lacavé, BP 96,
97102 BASSE-TERRE
Tél. : 19. 590 81 42 50

GUYANE

INSEE : Service Régional
1, rue Maillard Dumesle, BP 6017,
97306 CAYENNE CEDEX
Tél. : 19. 594 31 56 03

MARTINIQUE

INSEE : Service Régional
Pointe de Jaham,
lotissement des glycines
97233 SCHGELCHER
Tél. : 19. 596 61 61 49

REUNION

INSEE : Observatoire Régional
15 rue de l'école, 97490 SAINTE-CLOTILDE
Tél. : 19. 262 29 52 70



Département Edition-Promotion
18, bd. Adolphe Pinard
75675 Paris cedex 145 - FRANCE

Tél. : (1) 41 17 50 50
Fax : (1) 41 17 66 66
Télex : 204 924 F INSEE