

RECENSEMENT GÉNÉRAL DE LA POPULATION DE 1990

GUIDE D'UTILISATION

Tome 4

Description des données

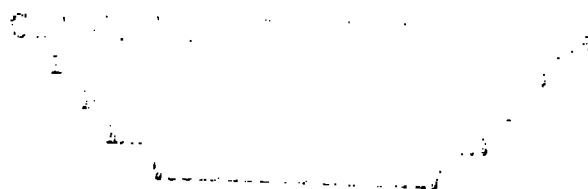

exploitation lourde

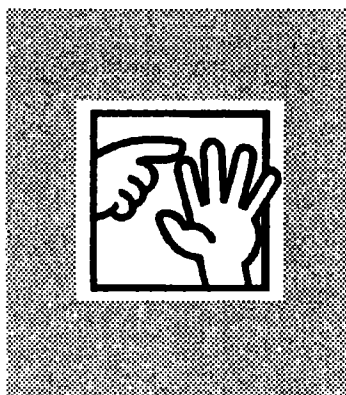

SOMMAIRE

INTRODUCTION	page	5
--------------------	------	---

METROPOLE

LISTE ANALYTIQUE DES THEMES ET DES VARIABLES.....	page	9
LISTE ALPHABETIQUE DES VARIABLES.....	page	25
DESSIN DU FICHIER LEDA	page	35
DESCRIPTION DES VARIABLES		
Variables de niveau géographique	page	61
Variables de niveau immeuble	page	107
Variables de niveau logement	page	121
Variables de niveau communauté	page	157
Variables de niveau ménage	page	160
Variables de niveau famille	page	199
Variables de niveau individu	page	226

DOM

LISTE ANALYTIQUE DES THEMES ET DES VARIABLES.....	page	399
LISTE ALPHABETIQUE DES VARIABLES:.....	page	413
DESSIN DU FICHIER LEDA	page	423
DESCRIPTION DES VARIABLES (nouvelles ou différentes par rapport à la Métropole)		
Variables de niveau immeuble	page	449
Variables de niveau logement	page	454
Variables de niveau ménage	page	486
Variables de niveau famille	page	488
Variables de niveau individu	page	491

INTRODUCTION

Le présent fascicule fait partie de la série "Guide d'utilisation du recensement de 1990". Il présente les données disponibles de l'exploitation statistique lourde. Les traitements effectués dans le cadre de cette exploitation sont décrits dans le tome 5 du guide d'utilisation.

L'exploitation lourde fait suite à l'exploitation légère dont la description a fait l'objet des tomes 1 et 2 des guides d'utilisation. Par rapport à l'exploitation légère qui ne contenait que les caractéristiques essentielles de la population et des logements, l'exploitation lourde intègre des informations détaillées sur l'emploi (profession, catégorie socioprofessionnelle, activité économique...), sur les structures des ménages et des familles, sur les nationalités... En revanche, si l'exploitation légère était exhaustive, et donc significative à tous les échelons géographiques, l'exploitation lourde de la métropole procède par sondage au 1/4 et ne fournit de résultats significatifs que pour des zones géographiques d'une certaine taille (au minimum 2000 habitants).

L'exploitation lourde des DOM est, elle, exhaustive.

La description détaillée de l'ensemble des données est précédée de deux listes récapitulatives:

- la liste analytique qui fournit un classement des variables par thème (type d'activité, nationalité...);*
- la liste alphabétique qui précise pour chaque variable le numéro de la page de description et l'unité statistique correspondante (immeuble, logement, individu,...);*
- le dessin du fichier LEDA de l'exploitation lourde.*

Les exploitations relatives à la France métropolitaine et aux départements d'outre-mer sont légèrement différentes, en raison notamment des informations collectées sur les logements. Les variables de Métropole sont tout d'abord décrites, puis celles spécifiques à l'exploitation des DOM.

Il convient d'attirer l'attention des utilisateurs sur le fait que toutes les variables présentées ici ne sont pas disponibles à tous les échelons géographiques. Les variables de repérage de l'immeuble, du logement, de même que le jour et le mois de naissance des individus ne sont jamais cessibles. Pour tenir compte des avis exprimés par la Commission nationale de l'informatique et des libertés, seuls certains fichiers, dont le contenu dépend de la taille de la plus petite zone géographique identifiable sont cessibles. La liste et les modalités d'obtention de ces fichiers sont disponibles dans les observatoires économiques régionaux de l'Insee.



VARIABLES DE LA MÉTROPOLE

**LISTE ANALYTIQUE DES THEMES ET VARIABLES
(METROPOLE)**

Les thèmes sont classés par ordre alphabétique, à l'intérieur de chaque niveau (géographique, immeuble, logement, communauté, ménage, famille, individu).

Les variables concernées par ces thèmes apparaissent par ordre alphabétique à l'intérieur de chaque thème.

Un thème peut ne comprendre qu'une seule variable.

Les variables de saisie (non redressées) sont uniquement destinées à des études. Elles figurent donc à la fin de chaque niveau sous les thèmes : IMMX, LOGX, COMX et INDX.

Remarque importante : certaines variables décrites dans ce tome ne figurent pas dans le fichier Léda.

THEMES DE NIVEAU GEOGRAPHIQUE

GEO VARIABLES GEOGRAPHIQUES

AR	arrondissement
ARM	arrondissement municipal
AU82	appartenance à une unité urbaine en 1982
AU90	appartenance à une unité urbaine en 1990
AZPIU82	appartenance à une zone de peuplement industriel ou urbain en 1982
AZPIU90	appartenance à une zone de peuplement industriel ou urbain en 1990
C	commune
CC82	catégorie de commune en 1982
CC90	catégorie de commune en 1990
CCR82	catégorie de commune regroupée en 1982
CCR90	catégorie de commune regroupée en 1990
CIL	commune-îlot
CLD	chef-lieu de canton, d'arrondissement, de département
CT	canton
D	département
DQ	découpage en quartiers
DU82	département de l'unité urbaine en 1982
DU90	département de l'unité urbaine en 1990
DZPIU82	département de la ZPIU en 1982
DZPIU90	département de la ZPIU en 1990
FIL	fraction d'îlot
IL	îlot
QU	quartier
R	région
RZPIU82	région de la ZPIU en 1982
RZPIU90	région de la ZPIU en 1990
SOND	inverse du taux de sondage
TCD82	tranche de commune détaillée en 1982
TCD90	tranche de commune détaillée en 1990

thèmes et variables Métropole

TU82	tranche de l'unité urbaine en 1982
TU90	tranche de l'unité urbaine en 1990
TUR82	tranche d'unité urbaine ou de commune rurale détaillée en 1982
TUR90	tranche d'unité urbaine ou de commune rurale détaillée en 1990
TZPIU82	tranche de la ZPIU en 1982
TZPIU90	tranche de la ZPIU en 1990
U82	numéro d'ordre d'unité urbaine en 1982
U90	numéro d'ordre d'unité urbaine en 1990
UU82	numéro d'unité urbaine en 1982
UU90	numéro d'unité urbaine en 1990
VN	ville nouvelle
ZE	zone d'emploi
ZEAT	zone d'étude et d'aménagement du territoire
ZPIU82	zone de peuplement industriel ou urbain en 1982
ZPIU90	zone de peuplement industriel ou urbain en 1990

THEMES DE NIVEAU IMMEUBLE

ACHI EPOQUE D'ACHEVEMENT DE L'IMMEUBLE

ACHI	époque d'achèvement de l'immeuble
ACHI1	époque d'achèvement de l'immeuble (regroupe 82 ou après)

CMBI COMBUSTIBLE DE CHAUFFAGE DE L'IMMEUBLE

HLMI APPARTENANCE DE L'IMMEUBLE A UN ORGANISME HLM

NLOG NOMBRE DE LOGEMENTS DE L'IMMEUBLE

NLOG	nombre de logement de l'immeuble
NLOGC	nombre de logements condensé de l'immeuble
NLOG1	nombre de logements de l'immeuble (1, 2, 3-4, 5-9, 10 ou plus)
NLOG2	nombre de logements de l'immeuble (1, 2, 3-9, 10-19, 20 ou plus)

IMMX VARIABLES DE SAISIE DE L'IMMEUBLE

ACHIX	époque d'achèvement déclarée de l'immeuble
CMBIX	combustible de chauffage déclaré de l'immeuble
HLMIX	appartenance déclarée de l'immeuble à un organisme HLM
IMDO	indicateur de double du rang de l'immeuble
NLOGX	nombre de logements déclaré de l'immeuble
RIMM	rang de l'immeuble

THEMES DE NIVEAU LOGEMENT

CATL CATEGORIE DE LOGEMENT

CHAUF MOYEN DE CHAUFFAGE ET COMBUSTIBLE DU LOGEMENT

CHFL	moyen de chauffage du logement
CMBL	combustible de chauffage du logement
NLCH	nombre de logements, chauffage et combustible du logement
NLCH1	nombre de logement et moyen de chauffage du logement

CONF CONFORT DU LOGEMENT

EXAG CARACTERISTIQUES AGRICOLES

EXAG	siège d'une exploitation agricole
------	-----------------------------------

HLML APPARTENANCE DU LOGEMENT A UN ORGANISME HLM

NPCE NOMBRE DE PIECES DU LOGEMENT

NPCE	nombre de pièces du logement
NPCE1	nombre de pièces du logement (1, 2, 3, 4, 5, 6 ou plus)

SANI INSTALLATIONS SANITAIRES DU LOGEMENT

STOC STATUT D'OCCUPATION DU LOGEMENT

STOC	statut d'occupation du logement
STOCC	statut d'occupation condensé du logement (regroupe les locataires)
STOCD	statut d'occupation détaillé du logement (croisé avec HLM)

TYPL TYPE DE LOGEMENT

NLTYP	nombre de logements de l'immeuble et type de logement
TYPL	type de logement
TYPL1	type de logement (individuel, collectif, foyer, ferme, autre)
TYPL2	type de logement (individuel, collectif, ferme, autre)

VOIT NOMBRE DE VOITURES DONT DISPOSENT LES HABITANTS DU LOGEMENT

WCLG PRESENCE DES WC DANS LE LOGEMENT

LOGX VARIABLES DE SAISIE DU LOGEMENT

ACHLX	époque d'achèvement déclarée du logement
CATLX	catégorie de logement déclarée
CHFLX	moyen de chauffage déclaré du logement
CMBLX	combustible de chauffage déclaré du logement
EXAGX	siège déclaré d'une exploitation agricole
HLMLX	appartenance déclarée du logement à un organisme HLM
LGDO	indicateur de double du rang du logement
NPCEX	nombre de pièces déclaré du logement
OPAGX	orientation des productions agricoles déclarée
RLOG	rang du logement
SAGUX	superficie agricole utilisée déclarée
SANIX	installations sanitaires déclarées du logement
STOCX	statut d'occupation déclaré du logement
TYPLX	type de logement déclaré
VOITX	nombre de voitures déclaré dont disposent les habitants du logement
WCLGX	présence déclarée des WC dans le logement

THEMES DE NIVEAU COMMUNAUTE

CATC CATEGORIE DE COMMUNAUTE

NINC NOMBRE DE PERSONNES DE LA COMMUNAUTE

COMX VARIABLES DE SAISIE DE LA COMMUNAUTE

RCOM	rang de la communauté
------	-----------------------

THEMES DE NIVEAU MENAGE

EMR EMMENAGEMENT RECENT

MENAGE CARACTERISTIQUES DU MENAGE

NFAM	nombre de familles du ménage
SFM	structure familial du ménage
TM	type de ménage (nombre de personnes)
TYPM	type de ménage
TYPMC	type de ménage condensé
TYPMD	type de ménage détaillé
TYPMR	type de ménage regroupé

MEN82 CARACTERISTIQUES DU MENAGE (DEFINITION 82)

NFAM82	nombre de familles du ménage (définition 82)
SFM82	structure familial du ménage (définition 82)
TM82	type de ménage (nombre de personnes) (définition 82)
TYPM82	type de ménage (définition 82)
TYPMC82	type de ménage condensé (définition 82)
TYPMD82	type de ménage détaillé (définition 82)
TYPMR82	type de ménage regroupé (définition 82)

NPER NOMBRE DE PERSONNES DU MENAGE

NE3M	nombre d'enfants de 3 ans ou moins du ménage
NE6M	nombre d'enfants de 6 ans ou moins du ménage
NE11M	nombre d'enfants de 11 ans ou moins du ménage
NE16M	nombre d'enfants de 16 ans ou moins du ménage
NE18M	nombre d'enfants de 18 ans ou moins du ménage
NE24M	nombre d'enfants de 24 ans ou moins du ménage
NEM	nombre d'enfants du ménage
NPAM	nombre de personnes actives du ménage
NPER	nombre de personnes du ménage
NPERC	nombre de personnes condensé du ménage (1, 2, 3, 4, 5, 6 ou +)
NP19M	nombre de personnes de 19 ans ou plus du ménage
NP60M	nombre de personnes de 60 ans ou plus du ménage
NP65M	nombre de personnes de 65 ans ou plus du ménage
NP75M	nombre de personnes de 75 ans ou plus du ménage

NISO NOMBRE D'ISOLES DU MENAGE

NISM	nombre d'isolés du ménage (hors famille)
NISM3	nombre d'isolés du ménage de lien enfant
NISM4	nombre d'isolés du ménage de lien petit-enfant
NISM5	nombre d'isolés du ménage de lien ascendant
NISM6	nombre d'isolés du ménage de lien autre parent
NISM7	nombre d'isolés du ménage de lien ami
NISM8	nombre d'isolés du ménage de lien pensionnaire ou sous-locataire
NISM9	nombre d'isolés du ménage de lien domestique ou salarié logé

PRMEN CARACTERISTIQUES DE LA PERSONNE DE REFERENCE DU MENAGE

AE100M	activité économique (niveau 100) de la personne de référence du ménage
AGEM	âge détaillé de la personne de référence du ménage
ANREM	ancienneté de recherche d'un emploi de la personne de référence du ménage
ARLTM	arrondissement de lieu de travail de la personne de référence du ménage
ARRANM	arrondissement de résidence antérieure de la personne de référence du ménage

thèmes et variables Métropole

CCLTM	catégorie de commune de lieu de travail de la personne de référence du ménage
CCRANM	catégorie de commune de résidence antérieure de la personne de référence du ménage
CCRLTM	catégorie de commune regroupée de lieu de travail de la personne de référence du ménage
CCRRANM	catégorie de commune regroupée de résidence antérieure de la personne de référence du ménage
COLTM	commune de lieu de travail de la personne de référence du ménage
CRANM	commune de résidence antérieure de la personne de référence du ménage
CSM	catégorie socioprofessionnelle de la personne de référence du ménage
CS8M	catégorie socioprofessionnelle en 8 postes de la personne de référence du ménage
CT1LTM	canton de la commune de lieu de travail de la personne de référence du ménage
CT1RANM	canton de la commune de résidence antérieure de la personne de référence du ménage
DELTM	département de lieu de travail de la personne de référence du ménage
DIPLM	diplôme de la personne de référence du ménage
DPNAIM	département de naissance de la personne de référence du ménage
DRANM	département de résidence antérieure de la personne de référence du ménage
EMPLM	condition d'emploi de la personne de référence du ménage
INAIM	indicateur du lieu de naissance de la personne de référence du ménage
INATCM	indicateur de nationalité condensé de la personne de référence du ménage
INATM	indicateur de nationalité de la personne de référence du ménage
INLTM	indicateur de lieu de travail de la personne de référence du ménage
INLT1M	indicateur de lieu de travail de la personne de référence du ménage (variante 1)
INLT2M	indicateur de lieu de travail de la personne de référence du ménage (variante 2)
IRANM	indicateur de résidence antérieure de la personne de référence du ménage
MATRM	état matrimonial de la personne de référence du ménage
NATM	nationalité détaillée de la personne de référence du ménage
NAT1M	nationalité de la personne de référence du ménage (variante 1)
NAT2M	nationalité de la personne de référence du ménage (variante 2)
NBSALM	nombre de salariés de la personne de référence du ménage
PALTM	pays frontalier de lieu de travail de la personne de référence du ménage
PNAIM	pays de naissance détaillé de la personne de référence du ménage
PNAI2M	pays de naissance de la personne de référence du ménage (variante 2)
PRANM	pays de résidence antérieure détaillé de la personne de référence du ménage
PRAN2M	pays de résidence antérieure de la personne de référence du ménage (variante 2)
PROFM	profession détaillée de la personne de référence du ménage

thèmes et variables Métropole

RLTM	région de lieu de travail de la personne de référence du ménage
RNAIM	région de naissance de la personne de référence du ménage
RRANM	région de résidence antérieure de la personne de référence du ménage
SEXEM	sexe de la personne de référence du ménage
STATCM	statut condensé de la personne de référence du ménage
STATM	statut de la personne de référence du ménage
TACTCM	type d'activité condensé de la personne de référence du ménage
TACTM	type d'activité de la personne de référence du ménage
TTRAVM	temps de travail de la personne de référence du ménage
UULTM	unité urbaine de lieu de travail de la personne de référence du ménage
UURANM	unité urbaine de résidence antérieure de la personne de référence du ménage
ZEATLTM	ZEAT de lieu de travail de la personne de référence du ménage
ZEATRANM	ZEAT de résidence antérieure de la personne de référence du ménage
ZELTM	zone d'emploi de lieu de travail de la personne de référence du ménage
ZERANM	zone d'emploi de résidence antérieure de la personne de référence du ménage
ZPIULTM	ZPIU de lieu de travail de la personne de référence du ménage
ZPIURANM	ZPIU de résidence antérieure de la personne de référence du ménage

THEMES DE NIVEAU FAMILLE

FAMIL CARACTERISTIQUES DE LA FAMILLE

NUMF	numéro de la famille
TYPF	type de famille (23 postes)
TYPFC	type de famille condensé (2 postes)
TYPFD	type de famille détaillé (36 postes)
TYPFR	type de famille regroupé (8 postes)

FAM82 CARACTERISTIQUES DE LA FAMILLE (DEFINITION 82)

NPERF82	nombre de personnes de la famille (définition 82)
NUMF82	numéro de la famille (définition 82)
TYPF82	type de famille (définition 82)
TYPFC82	type de famille condensé (définition 82)
TYPFD82	type de famille détaillé (définition 82)
TYPFR82	type de famille regroupé (définition 82)

NPERF NOMBRE DE PERSONNES ET D'ENFANTS DE LA FAMILLE

NAE18F	nombre et âge des enfants de 18 ans ou moins de la famille
NE3ARF	nombre d'enfants de 3 ans révolus ou moins de la famille
NE3F	nombre d'enfants de 3 ans ou moins de la famille
NE6F	nombre d'enfants de 6 ans ou moins de la famille
NE11F	nombre d'enfants de 11 ans ou moins de la famille
NE16F	nombre d'enfants de 16 ans ou moins de la famille
NE18F	nombre d'enfants de 18 ans ou moins de la famille
NE24F	nombre d'enfants de 24 ans ou moins de la famille
NENF	nombre d'enfants de la famille
NENF1	nombre d'enfants de la famille (variante 1)
NENF3	nombre d'enfants de la famille (variante 3)
NENF4	nombre d'enfants de la famille (variante 4)
NENF6	nombre d'enfants de la famille (variante 6)
NPAF	nombre de personnes actives de la famille
NPERF	nombre de personnes de la famille

PRFAM CARACTERISTIQUES DE LA PERSONNE DE REFERENCE DE LA FAMILLE

AE100F	activité économique (niveau 100) de la personne de référence de la famille
AGEF	âge de la personne de référence de la famille
ANREF	ancienneté de recherche d'emploi de la personne de référence de la famille (si chômeur)
COLTF	commune de lieu de travail de la personne de référence de la famille
CRANF	commune de résidence antérieure de la personne de référence de la famille
CSF	catégorie socioprofessionnelle de la personne de référence de la famille
CS8F	catégorie socioprofessionnelle en 8 postes de la personne de référence de la famille
DELTF	département de lieu de travail de la personne de référence de la famille
DIPLF	diplôme de la personne de référence de la famille
DPNAIF	département de naissance de la personne de référence de la famille
DRANF	département de résidence antérieure de la personne de référence de la famille
EMPLF	condition d'emploi de la personne de référence de la famille
INAIF	indicateur du lieu de naissance de la personne de référence de la famille
INATCF	indicateur de nationalité condensé de la personne de référence de la famille
INATF	indicateur de nationalité de la personne de référence de la famille
INLTF	indicateur de lieu de travail de la personne de référence de la famille
INLT1F	indicateur de lieu de travail de la personne de référence de la famille (variante 1)
INLT2F	indicateur de lieu de travail de la personne de référence de la famille (variante 2)
IRANF	indicateur de résidence antérieure de la personne de référence de la famille

thèmes et variables Métropole

LPRMF	lien de la personne de référence de la famille à la personne de référence du ménage
MATRF	état matrimonial de la personne de référence de la famille
NATF	nationalité détaillée de la personne de référence de la famille
NAT1F	nationalité de la personne de référence de la famille (variante 1)
NAT2F	nationalité de la personne de référence de la famille (variante 2)
NBSALF	nombre de salariés de la personne de référence de la famille
PALTF	pays frontalier de lieu de travail de la personne de référence de la famille
PNAIF	pays de naissance détaillé de la personne de référence de la famille
PNAI2F	pays de naissance de la personne de référence de la famille (variante 2)
PRANF	pays de résidence antérieure détaillé de la personne de référence de la famille
PRAN2F	pays de résidence antérieure de la personne de référence de la famille (variante 2)
PROFF	profession détaillée de la personne de référence de la famille
RLTF	région de lieu de travail de la personne de référence de la famille
RNAIF	région de naissance de la personne de référence de la famille
RRANF	région de résidence antérieure de la personne de référence de la famille
SEXEF	sexe de la personne de référence de la famille
STATCF	statut condensé de la personne de référence de la famille
STATF	statut de la personne de référence de la famille
TACTCF	type d'activité condensé de la personne de référence de la famille
TACTF	type d'activité de la personne de référence de la famille
TTRAVF	temps de travail de la personne de référence de la famille

PEREF CARACTERISTIQUES DU PERE DE FAMILLE

AE100PF	activité économique (niveau 100) du père de famille
AGEPF	âge du père de famille
ANREPF	ancienneté de recherche d'emploi du père de famille (si chômeur)
COLTPF	commune de lieu de travail du père de famille
CRANPF	commune de résidence antérieure du père de famille
CSPF	catégorie socioprofessionnelle du père de famille
CS8PF	catégorie socioprofessionnelle en 8 postes du père de famille
DELTPF	département de lieu de travail du père de famille
DIPLPF	diplôme du père de famille
DPNAIPF	département de naissance du père de famille
DRANPF	département de résidence antérieure du père de famille
EMPLPF	condition d'emploi du père de famille
INAIPF	indicateur du lieu de naissance du père de famille
INATCPF	indicateur de nationalité condensé du père de famille
INATPF	indicateur de nationalité du père de famille
INLTPF	indicateur de lieu de travail du père de famille
INLT1PF	indicateur de lieu de travail du père de famille (variante 1)
INLT2PF	indicateur de lieu de travail du père de famille (variante 2)
IRANPF	indicateur de résidence antérieure du père de famille

thèmes et variables Métropole

MATRPF	état matrimonial du père de famille
NATPF	nationalité détaillée du père de famille
NAT1PF	nationalité du père de famille (variante 1)
NAT2PF	nationalité du père de famille (variante 2)
NBSALPF	nombre de salariés du père de famille
PALTPF	pays frontalier de lieu de travail du père de famille
PNAIPF	pays de naissance détaillé du père de famille
PNAI2PF	pays de naissance du père de famille (variante 2)
PRANPF	pays de résidence antérieure détaillé du père de famille
PRAN2PF	pays de résidence antérieure du père de famille (variante 2)
PROFPF	profession détaillée du père de famille
RLTPF	région de lieu de travail du père de famille
RNAIPF	région de naissance du père de famille
RRANPF	région de résidence antérieure du père de famille
STATCPF	statut condensé du père de famille
STATPF	statut du père de famille
TACTCPF	type d'activité condensé du père de famille
TACTPF	type d'activité du père de famille
TTRAVPF	temps de travail du père de famille

MEREF CARACTERISTIQUES DE LA MERE DE FAMILLE

AE100MF	activité économique (niveau 100) de la mère de famille
AGEMF	âge de la mère de famille
ANREMF	ancienneté de recherche d'emploi de la mère de famille (si chômeuse)
COLTMF	commune de lieu de travail de la mère de famille
CRANMF	commune de résidence antérieure de la mère de famille
CSMF	catégorie socioprofessionnelle de la mère de famille
CS8MF	catégorie socioprofessionnelle en 8 postes de la mère de famille
DELTMF	département de lieu de travail de la mère de famille
DIPLMF	diplôme de la mère de famille
DPNAIMF	département de naissance de la mère de famille
DRANMF	département de résidence antérieure de la mère de famille
EMPLMF	condition d'emploi de la mère de famille
INAIMF	indicateur du lieu de naissance de la mère de famille
INATCMF	indicateur de nationalité condensé de la mère de famille
INATMF	indicateur de nationalité de la mère de famille
INLTMF	indicateur de lieu de travail de la mère de famille
INLT1MF	indicateur de lieu de travail de la mère de famille (variante 1)
INLT2MF	indicateur de lieu de travail de la mère de famille (variante 2)
IRANMF	indicateur de résidence antérieure de la mère de famille

thèmes et variables Métropole

MATRMF	état matrimonial de la mère de famille
NATMF	nationalité détaillée de la mère de famille
NAT1MF	nationalité de la mère de famille (variante 1)
NAT2MF	nationalité de la mère de famille (variante 2)
NBSALMF	nombre de salariés de la mère de famille
PALTMF	pays frontalier de lieu de travail de la mère de famille
PNAIMF	pays de naissance détaillé de la mère de famille
PNAI2MF	pays de naissance de la mère de famille (variante 2)
PRANMF	pays de résidence antérieure détaillé de la mère de famille
PRAN2MF	pays de résidence antérieure de la mère de famille (variante 2)
PROFMF	profession détaillée de la mère de famille
RLTMF	région de lieu de travail de la mère de famille
RNAIMF	région de naissance de la mère de famille
RRANMF	région de résidence antérieure de la mère de famille
STATCMF	statut condensé de la mère de famille
STATMF	statut de la mère de famille
TACTCMF	type d'activité condensé de la mère de famille
TACTMF	type d'activité de la mère de famille
TTRAVMF	temps de travail de la mère de famille

THEMES DE NIVEAU INDIVIDU

AE ACTIVITE ECONOMIQUE

AE3	activité économique (niveau 3)
AE5	activité économique (niveau 5)
AE8	activité économique (niveau 8)
AE15	activité économique (niveau 15)
AE40	activité économique (niveau 40)
AE100	activité économique (niveau 100)
AE600	activité économique (niveau 600)

AGE AGE, DATE DE NAISSANCE

AGE	âge détaillé
AGED	âge décennal
AGEQ	âge quinquennal
AGER	âge détaillé en années révolues
AGE1	âge (0, 1, 2, ..., 94, 95 ou plus)
AGE2	âge (0-14, 15-19, 20-24, 25-29, 30-49, 50-59, 60-74, 75-79, 80 ou plus)
AGE3	âge (0-14, 15-24, 25-29, 30-39, 40-59, 60-74, 75 ou plus)
AGE4	âge (0-19, 20-39, 40-49, 50-59, 60-74, 75 ou plus)
AGE5	âge (0-14, 15-24, 25-39, 40-59, 60 ou plus)
AGE6	âge (0-19, 20-39, 40-59, 60-74, 75 ou plus)
AGE7	âge (détaillé de 0 à 24, quinquennal de 25 à 94, 95 ou plus)
AGE8	âge (0-18, 19-24, 25-39, 40-64, 65 ou plus)
AGE151	âge des 15 ans ou plus (15, 16, 17, ..., 69, 70 ou plus)
AGE152	âge des 15 ans ou plus (quinquennal de 15 à 79, 80 ou plus)
AGE153	âge des 15 ans ou plus (quinquennal de 15 à 69, 70 ou plus)
AGE154	âge des 15 ans ou plus (15-19, 20-24, 25-29, 30-39, 40-49, 50-59, 60 ou plus)
AGE155	âge des 15 ans ou plus (15-29, 30-39, 40-49, 50-59, 60-74, 75 ou plus)
AGE156	âge des 15 ans ou plus (15-19, 20-24, 25-29, 30-39, 40-49, 50 ou plus)
AGE157	âge des 15 ans ou plus (15-24, 25-29, 30-39, 40-59, 60 ou plus)
AGE158	âge des 15 ans ou plus (15-24, 25-49, 50 ou plus)
AGE159	âge des 15 ans ou plus (15-29, 30 ou plus)
ANAI	année de naissance
JNAI	jour de naissance
MNAI	mois de naissance

CATP CATEGORIE DE POPULATION

CATP	catégorie de population
CATPC	catégorie de population condensée
CATP1	catégorie de population (variante 1 : regroupe les établissements)

DIPL DIPLOME

DIPL	diplôme
DIPL1	études en cours, diplôme

DOMTOM ORIGINAIRES DES DOM-TOM

NAIDT indicateur de naissance dans un DOM ou un TOM
ORIDT originaire des DOM-TOM

EMPL CONDITION D'EMPLOI

EMPL condition d'emploi (situations particulières et statut)
TTRAV temps de travail

GEOLN VARIABLES GEOGRAPHIQUES DU LIEU DE NAISSANCE

DPNAI département de naissance
PNAI pays de naissance détaillé
PNAI1 pays de naissance (variante 1)
PNAI2 pays de naissance (variante 2)
RNAI région de naissance

GEOLT VARIABLES GEOGRAPHIQUES DU LIEU DE TRAVAIL

ARLT arrondissement du lieu de travail
ARMLT arrondissement municipal du lieu de travail
CCLT catégorie de commune du lieu de travail
CCRLT catégorie de commune regroupée du lieu de travail
COLT commune du lieu de travail
CT1LT canton de la commune du lieu de travail
DELT département du lieu de travail
DULT département de l'unité urbaine du lieu de travail
PALT pays du lieu de travail
RLT région du lieu de travail
TULT tranche d'unité urbaine du lieu de travail
ULT numéro d'ordre d'unité urbaine du lieu de travail
UULT unité urbaine du lieu de travail
ZEATLT zone d'étude et d'aménagement du territoire du lieu de travail
ZELT zone d'emploi du lieu de travail
ZPIULT zone de peuplement industriel ou urbain du lieu de travail

GEORAN VARIABLES GEOGRAPHIQUES DE RESIDENCE ANTERIEURE

ARMRAN arrondissement municipal de résidence antérieure
ARRAN arrondissement de résidence antérieure
CCRAN catégorie de commune de résidence antérieure
CCRRAN catégorie de commune regroupée de résidence antérieure
CRAN commune de résidence antérieure
CT1RAN canton de la commune de résidence antérieure
DRAN département de résidence antérieure
DURAN département de l'unité urbaine de résidence antérieure
PRAN pays de résidence antérieure détaillé
PRAN1 pays de résidence antérieure (variante 1)
PRAN2 pays de résidence antérieure (variante 2)
RRAN région de résidence antérieure
TURAN tranche d'unité urbaine de résidence antérieure
URAN numéro d'ordre d'unité urbaine de résidence antérieure
UURAN unité urbaine de résidence antérieure
ZEATRAN zone d'étude et d'aménagement du territoire de résidence antérieure
ZERAN zone d'emploi de résidence antérieure
ZPIURAN zone de peuplement industriel ou urbain de résidence antérieure

LIEN LIEN DES INDIVIDUS DANS LE MENAGE OU LA FAMILLE

APAF	appartenance à une famille et lien à l'intérieur de la famille
APAF82	appartenance à une famille et lien à l'intérieur de la famille (définition 82)
LIENF	lien familial (pour les individus appartenant à un ménage)
LIENF82	lien familial (définition 82)
LPRF	lien à la personne de référence de la famille
LPRF82	lien à la personne de référence de la famille (définition 82)
LPRM	lien à la personne de référence du ménage
LPRM82	lien à la personne de référence du ménage (définition 82)
L1	lien à la personne inscrite sur la 1ère ligne de la feuille de logement

LNAIS LIEU DE NAISSANCE

INAI	indicateur du lieu de naissance
------	---------------------------------

LRAN LIEU DE RESIDENCE ANTERIEURE

CMIG	catégorie de migrant
IRAN	indicateur de résidence antérieure

LTRAV LIEU DE TRAVAIL

INLT	indicateur de lieu de travail
INLT1	indicateur de lieu de travail (variante 1 : unité urbaine)
INLT2	indicateur de lieu de travail (variante 2 : zone d'emploi)

MATR ETAT MATRIMONIAL

MODVIE MODE DE COHABITATION ET MODE DE VIE

MOCO	mode de cohabitation
MOCO82	mode de cohabitation (définition 82)
MODVIE	mode de vie
MODVIE82	mode de vie (définition 82)

NATIO NATIONALITE

INAT	indicateur de nationalité
INATC	indicateur de nationalité condensé (français, étranger)
NAT	nationalité détaillée
NAT1	indicateur de nationalité et nationalité (variante 1)
NAT2	nationalité (variante 2)
NAT3	nationalité (variante 3)
NAT4	nationalité (variante 4)
NAT5	nationalité (variante 5)

NBSAL NOMBRE DE SALARIES

POSP POSITION PROFESSIONNELLE DES SALARIES

POSP	position professionnelle déclarée des salariés (et statut des non salariés)
POSPC	position professionnelle condensée des salariés (et statut des non salariés)

thèmes et variables Métropole

PROF PROFESSION

CS	catégorie socioprofessionnelle détaillée (42 postes)
CS8	catégorie socioprofessionnelle (8 postes)
CS24	catégorie socioprofessionnelle (24 postes)
PROF	profession détaillée

RECH RECHERCHE ET ANCIENNETE DE RECHERCHE D'UN EMPLOI

ANRE	ancienneté de recherche d'un emploi des chômeurs
------	--

SEXE SEXE

STATUT STATUT

STAT	statut
STATC	statut condensé (salarié, non salarié)
STATD	statut détaillé

TACT TYPE D'ACTIVITE

TACT	type d'activité
TACTC	type d'activité condensé (actif, inactif)

INDX VARIABLES DE SAISIE DE L'INDIVIDU

AE600X	activité économique déclarée
AIDFX	statut d'aide familial déclaré
ANAIX	année de naissance déclarée
FONCX	fonction principale exercée
GRADX	situation déclarée des individus des établissements
IEMPX	indicateur d'emploi supposé
INACX	type d'inactivité déclaré
INAIX	indicateur du lieu de naissance déclaré
INATX	indicateur de nationalité déclaré
IRANX	indicateur de résidence antérieure déclaré
JNAIX	jour de naissance déclaré
MATRX	état matrimonial déclaré
MNAIX	mois de naissance déclaré
NBSALX	nombre de salariés déclaré
POSPX	position professionnelle déclarée des salariés
PROFAX	profession antérieure déclarée
PROFX	profession déclarée
PUBX	nature de l'établissement (public/privé)
RECHX	recherche d'un emploi déclarée
RIND	rang de l'individu dans le ménage ou la communauté
SEXEX	sexes déclaré
SITPX	situation particulière déclarée
STATX	statut déclaré
TAILX	taille de l'entreprise
TRAPX	travail passé (question 10 du BI)
TTRAVX	temps de travail déclaré

**LISTE ALPHABETIQUE DES VARIABLES
(METROPOLE)**

page	variable	libellé	niveau
107	ACHI	époque d'achèvement de l'immeuble	IMM
108	ACHIX	époque d'achèvement déclarée de l'immeuble	IMM
109	ACHI1	époque d'achèvement de l'immeuble (regroupe 82 ou après)	IMM
121	ACHLX	époque d'achèvement déclarée du logement	LOG
226	AE3	activité économique (niveau 3)	IND
227	AE5	activité économique (niveau 5)	IND
228	AE8	activité économique (niveau 8)	IND
229	AE15	activité économique (niveau 15)	IND
230	AE40	activité économique (niveau 40)	IND
231	AE100	activité économique (niveau 100)	IND
199	AE100F	activité économique (niveau 100) de la personne de référence	FAM
160	AE100M	activité économique (niveau 100) de la personne de référence	MEN
202	AE100MF	activité économique (niveau 100) de la mère de famille	FAM
201	AE100PF	activité économique (niveau 100) du père de famille	FAM
234	AE600	activité économique (niveau 600)	IND
242	AE600X	activité économique déclarée (niveau 600)	IND
243	AGE	âge détaillé	IND
244	AGED	âge décennal	IND
199	AGEF	âge détaillé de la personne de référence	FAM
160	AGEM	âge détaillé de la personne de référence	MEN
202	AGEMF	âge de la mère de famille	FAM
201	AGEPF	âge du père de famille	FAM
245	AGEQ	âge quinquennal	IND
246	AGER	âge détaillé en années révolues	IND
247	AGE1	âge (0, 1, 2, ..., 94, 95 ou plus)	IND
248	AGE2	âge (0-14, 15-19, 20-24, 25-29, 30-49, 50-59, 60-74, 75-79, 80 ou plus)	IND
249	AGE3	âge (0-14, 15-24, 25-29, 30-39, 40-59, 60-74, 75 ou plus)	IND
250	AGE4	âge (0-19, 20-39, 40-49, 50-59, 60-74, 75 ou plus)	IND
251	AGE5	âge (0-14, 15-24, 25-39, 40-59, 60 ou plus)	IND
252	AGE6	âge (0-19, 20-39, 40-59, 60-74, 75 ou plus)	IND
253	AGE7	âge (détaillé de 0 à 24, quinquennal de 25 à 94, 95 ou plus)	IND
254	AGE8	âge (0-18, 19-24, 25-39, 40-64, 65 ou plus)	IND
255	AGE151	âge des 15 ans ou plus (15, 16, 17, ..., 69, 70 ou plus)	IND
256	AGE152	âge des 15 ans ou plus (quinquennal de 15 à 79, 80 ou plus)	IND
257	AGE153	âge des 15 ans ou plus (quinquennal de 15 à 69, 70 ou plus)	IND
258	AGE154	âge des 15 ans ou plus (15-19, 20-24, 25-29, 30-39, 40-49, 50-59, 60 ou plus)	IND
259	AGE155	âge des 15 ans ou plus (15-29, 30-39, 40-49, 50-59, 60-74, 75 ou plus)	IND
260	AGE156	âge des 15 ans ou plus (15-19, 20-24, 25-29, 30-39, 40-49, 50 ou plus)	IND
261	AGE157	âge des 15 ans ou plus (15-24, 25-29, 30-39, 40-59, 60 ou plus)	IND
262	AGE158	âge des 15 ans ou plus (15-24, 25-49, 50 ou plus)	IND
263	AGE159	âge des 15 ans ou plus (15-29, 30 ou plus)	IND
264	AIDFX	statut d'aide familial déclaré	IND

liste alphabétique des variables Métropole

page	variable	libellé	niveau
265	ANAI	année de naissance	IND
266	ANAIX	année de naissance déclarée	IND
267	ANRE	ancienneté de recherche d'un emploi des chômeurs	IND
199	ANREF	ancienneté de recherche d'un emploi de la personne de référence	FAM
160	ANREM	ancienneté de recherche d'un emploi de la personne de référence	MEN
202	ANREMF	ancienneté de recherche d'emploi de la mère de famille	FAM
201	ANREPF	ancienneté de recherche d'emploi du père de famille	FAM
268	APAF	appartenance à une famille et lien à l'intérieur de la famille	IND
269	APAF82	appartenance à une famille et lien à l'intérieur de la famille (définition 82)	IND
61	AR	arrondissement	GEO
270	ARLT	arrondissement du lieu de travail	IND
160	ARLTM	arrondissement du lieu de travail de la personne de référence	MEN
62	ARM	arrondissement municipal	GEO
271	ARMLT	arrondissement municipal du lieu de travail	IND
272	ARMRAN	arrondissement municipal de résidence antérieure	IND
273	ARRAN	arrondissement de résidence antérieure	IND
160	ARRANM	arrondissement de résidence antérieure de la personne de référence	MEN
63	AU82	appartenance à une unité urbaine en 1982	GEO
64	AU90	appartenance à une unité urbaine en 1990	GEO
65	AZPIU82	appartenance à une zone de peuplement industriel ou urbain en 1982	GEO
66	AZPIU90	appartenance à une zone de peuplement industriel ou urbain en 1990	GEO
67	C	commune	GEO
157	CATC	catégorie de communauté	COM
122	CATL	catégorie de logement	LOG
123	CATLX	catégorie de logement déclarée	LOG
274	CATP	catégorie de population	IND
275	CATPC	catégorie de population condensée	IND
276	CATP1	catégorie de population (variante 1 : regroupe les établissements)	IND
68	CC82	catégorie de commune en 1982	GEO
69	CC90	catégorie de commune en 1990	GEO
277	CCLT	catégorie de commune du lieu de travail	IND
160	CCLTM	catégorie de commune du lieu de travail de la personne de référence	MEN
70	CCR82	catégorie de commune regroupée en 1982	GEO
71	CCR90	catégorie de commune regroupée en 1990	GEO
278	CCRAN	catégorie de commune de résidence antérieure	IND
160	CCRANM	catégorie de commune de résidence antérieure de la personne de référence	MEN
279	CCRLT	catégorie de commune regroupée du lieu de travail	IND
160	CCRLTM	catégorie de commune regroupée du lieu de travail de la personne de référence	MEN
280	CCRRAN	catégorie de commune regroupée de résidence antérieure	IND
160	CCRRANM	catégorie de commune regroupée de résidence antérieure de la personne de réf.	MEN
124	CHFL	moyen de chauffage du logement	LOG
125	CHFLX	moyen de chauffage déclaré du logement	LOG
72	CIL	commune-îlot	GEO
76	CLD	chef-lieu de canton, d'arrondissement, de département	GEO
110	CMBI	combustible de chauffage de l'immeuble	IMM
111	CMBIX	combustible de chauffage déclaré de l'immeuble	IMM
126	CMBL	combustible de chauffage du logement	LOG
127	CMBLX	combustible de chauffage déclaré du logement	LOG
281	CMIG	catégorie de migrant	IND
282	COLT	commune du lieu de travail	IND
199	COLTF	commune du lieu de travail de la personne de référence	FAM
160	COLTM	commune du lieu de travail de la personne de référence	MEN
202	COLTMF	commune de lieu de travail de la mère de famille	FAM
201	COLTPF	commune de lieu de travail du père de famille	FAM
128	CONF	confort du logement	LOG

liste alphabétique des variables Métropole

page	variable	libellé	niveau
283	CRAN	commune de résidence antérieure	IND
199	CRANF	commune de résidence antérieure de la personne de référence	FAM
160	CRANM	commune de résidence antérieure de la personne de référence	MEN
202	CRANMF	commune de résidence antérieure de la mère de famille	FAM
201	CRANPF	commune de résidence antérieure du père de famille	FAM
284	CS	catégorie socioprofessionnelle détaillée (42 postes)	IND
199	CSF	catégorie socioprofessionnelle de la personne de référence	FAM
160	CSM	catégorie socioprofessionnelle de la personne de référence	MEN
202	CSMF	catégorie socioprofessionnelle de la mère de famille	FAM
201	CSPF	catégorie socioprofessionnelle du père de famille	FAM
285	CS8	catégorie socioprofessionnelle en 8 postes	IND
199	CS8F	catégorie socioprofessionnelle en 8 postes de la personne de référence	FAM
160	CS8M	catégorie socioprofessionnelle en 8 postes de la personne de référence	MEN
202	CS8MF	catégorie socioprofessionnelle en 8 postes de la mère de famille	FAM
201	CS8PF	catégorie socioprofessionnelle en 8 postes du père de famille	FAM
286	CS24	catégorie socioprofessionnelle en 24 postes	IND
77	CT	canton	GEO
287	CT1LT	canton de la commune du lieu de travail	IND
160	CT1LTM	canton de la commune du lieu de travail de la personne de référence	MEN
288	CT1RAN	canton de la commune de résidence antérieure	IND
160	CT1RANM	canton de la commune de résidence antérieure de la personne de référence	MEN
78	D	département	GEO
289	DELT	département du lieu de travail	IND
199	DELTF	département du lieu de travail de la personne de référence	FAM
160	DELTM	département du lieu de travail de la personne de référence	MEN
202	DELTMF	département de lieu de travail de la mère de famille	FAM
201	DELTPF	département de lieu de travail du père de famille	FAM
290	DIPL	diplôme	IND
291	DIPL1	études en cours, diplôme	IND
199	DIPLF	diplôme de la personne de référence	FAM
160	DIPLM	diplôme de la personne de référence	MEN
202	DIPLMF	diplôme de la mère de famille	FAM
201	DIPLPF	diplôme du père de famille	FAM
292	DPNAI	département de naissance	IND
199	DPNAIF	département de naissance de la personne de référence	FAM
160	DPNAIM	département de naissance de la personne de référence	MEN
202	DPNAIMF	département de naissance de la mère de famille	FAM
201	DPNAIPF	département de naissance du père de famille	FAM
293	DRAN	département de résidence antérieure	IND
199	DRANF	département de résidence antérieure de la personne de référence	FAM
160	DRANM	département de résidence antérieure de la personne de référence	MEN
202	DRANMF	département de résidence antérieure de la mère de famille	FAM
201	DRANPF	département de résidence antérieure du père de famille	FAM
79	DQ	découpage en quartiers	GEO
80	DU82	département de l'unité urbaine en 1982	GEO
81	DU90	département de l'unité urbaine en 1990	GEO
294	DULT	département de l'unité urbaine du lieu de travail	IND
295	DURAN	département de l'unité urbaine de résidence antérieure	IND
82	DZPIU82	département de la ZPIU en 1982	GEO
83	DZPIU90	département de la ZPIU en 1990	GEO

liste alphabétique des variables Métropole

page	variable	libellé	niveau
296	EMPL	condition d'emploi (situations particulières et statut)	IND
199	EMPLF	condition d'emploi de la personne de référence	FAM
160	EMPLM	condition d'emploi de la personne de référence	MEN
202	EMPLMF	condition d'emploi de la mère de famille	FAM
201	EMPLPF	condition d'emploi du père de famille	FAM
165	EMR	emménagement récent	MEN
129	EXAG	siège d'une exploitation agricole	LOG
130	EXAGX	siège déclaré d'une exploitation agricole	LOG
84	FIL	fraction d'îlot	GEO
297	FONCX	fonction principale exercée	IND
298	GRADX	situation déclarée des individus des établissements	IND
112	HLMI	appartenance de l'immeuble à un organisme HLM	IMM
113	HLMIX	appartenance déclarée de l'immeuble à un organisme HLM	IMM
131	HLML	appartenance du logement à un organisme HLM	LOG
132	HLMLX	appartenance déclarée du logement à un organisme HLM	LOG
299	IEMPX	indicateur d'emploi supposé	IND
85	IL	îlot	GEO
114	IMDO	indicateur de double du rang de l'immeuble	IMM
300	INACX	type d'inactivité déclaré	IND
301	INAI	indicateur du lieu de naissance	IND
199	INAIF	indicateur du lieu de naissance de la personne de référence	FAM
160	INAIM	indicateur du lieu de naissance de la personne de référence	MEN
202	INAIMF	indicateur du lieu de naissance de la mère de famille	FAM
201	INAIPF	indicateur du lieu de naissance du père de famille	FAM
302	INAIX	indicateur du lieu de naissance déclaré	IND
303	INAT	indicateur de nationalité	IND
304	INATC	indicateur de nationalité condensé (français, étranger)	IND
199	INATCF	indicateur de nationalité condensé de la personne de référence	FAM
160	INATCM	indicateur de nationalité condensé de la personne de référence	MEN
202	INATCMF	indicateur de nationalité condensé de la mère de famille	FAM
201	INATCPF	indicateur de nationalité condensé du père de famille	FAM
199	INATF	indicateur de nationalité de la personne de référence	FAM
160	INATM	indicateur de nationalité de la personne de référence	MEN
202	INATMF	indicateur de nationalité de la mère de famille	FAM
201	INATPF	indicateur de nationalité du père de famille	FAM
305	INATX	indicateur de nationalité déclaré	IND
306	INLT	indicateur de lieu de travail	IND
199	INLTF	indicateur de lieu de travail de la personne de référence	FAM
160	INLTM	indicateur de lieu de travail de la personne de référence	MEN
202	INLTMF	indicateur de lieu de travail de la mère de famille	FAM
201	INLTPF	indicateur de lieu de travail du père de famille	FAM
307	INLT1	indicateur de lieu de travail (variante 1 : unité urbaine)	IND
199	INLT1F	indicateur de lieu de travail de la personne de référence (unité urbaine)	FAM
160	INLT1M	indicateur de lieu de travail de la personne de référence (unité urbaine)	MEN
202	INLT1MF	indicateur de lieu de travail de la mère de famille (variante 1)	FAM
201	INLT1PF	indicateur de lieu de travail du père de famille (variante 1)	FAM

liste alphabétique des variables Métropole

page	variable	libellé	niveau
308	INLT2	indicateur de lieu de travail (variante 2 : zone d'emploi)	IND
199	INLT2F	indicateur de lieu de travail de la personne de référence (zone d'emploi)	FAM
160	INLT2M	indicateur de lieu de travail de la personne de référence (zone d'emploi)	MEN
202	INLT2MF	indicateur de lieu de travail de la mère de famille (variante 2)	FAM
201	INLT2PF	indicateur de lieu de travail du père de famille (variante 2)	FAM
309	IRAN	indicateur de résidence antérieure	IND
199	IRANF	indicateur de résidence antérieure de la personne de référence	FAM
160	IRANM	indicateur de résidence antérieure de la personne de référence	MEN
202	IRANMF	indicateur de résidence antérieure de la mère de famille	FAM
201	IRANPF	indicateur de résidence antérieure du père de famille	FAM
310	IRANX	indicateur de résidence antérieure déclaré	IND
311	JNAI	jour de naissance	IND
312	JNAIX	jour de naissance déclaré	IND
133	LGDO	indicateur de double du rang du logement	LOG
313	LIENF	lien familial (pour les individus appartenant à un ménage)	IND
314	LIENF82	lien familial (définition 82)	IND
315	LPRF	lien à la personne de référence de la famille	IND
316	LPRF82	lien à la personne de référence de la famille (définition 82)	IND
317	LPRM	lien à la personne de référence du ménage	IND
318	LPRM82	lien à la personne de référence du ménage (définition 82)	IND
200	LPRMF	lien de la personne de référence de la famille à la personne de référence du ménage	FAM
319	L1	lien à la personne inscrite sur la 1ère ligne de la feuille de logement	IND
320	MATR	état matrimonial	IND
199	MATRF	état matrimonial de la personne de référence	FAM
161	MATRM	état matrimonial de la personne de référence	MEN
202	MATRMF	état matrimonial de la mère de famille	FAM
201	MATRPF	état matrimonial du père de famille	FAM
321	MATRX	état matrimonial déclaré	IND
322	MNAI	mois de naissance	IND
323	MNAIX	mois de naissance déclaré	IND
324	MOCO	mode de cohabitation	IND
325	MOCO82	mode de cohabitation (définition 82)	IND
326	MODVIE	mode de vie	IND
327	MODVIE82	mode de vie (définition 82)	IND
205	NAE18F	nombre et âge des enfants de 18 ans ou moins de la famille	FAM
328	NAIDT	indicateur de naissance sans un DOM ou un TOM	IND
329	NAT	nationalité détaillée	IND
199	NATF	nationalité détaillée de la personne de référence	FAM
161	NATM	nationalité détaillée de la personne de référence	MEN
202	NATMF	nationalité détaillée de la mère de famille	FAM
201	NATPF	nationalité détaillée du père de famille	FAM
331	NAT1	nationalité (variante 1)	IND
199	NAT1F	nationalité de la personne de référence (variante 1)	FAM
161	NAT1M	nationalité de la personne de référence (variante 1)	MEN
202	NAT1MF	nationalité de la mère de famille (variante 1)	FAM
201	NAT1PF	nationalité du père de famille (variante 1)	FAM

liste alphabétique des variables Métropole

page	variable	libellé	niveau
332	NAT2	nationalité (variante 2)	IND
199	NAT2F	nationalité de la personne de référence (variante 2)	FAM
161	NAT2M	nationalité de la personne de référence (variante 2)	MEN
202	NAT2MF	nationalité de la mère de famille (variante 2)	FAM
201	NAT2PF	nationalité du père de famille (variante 2)	FAM
333	NAT3	nationalité (variante 3)	IND
334	NAT4	nationalité (variante 4)	IND
335	NAT5	nationalité (variante 5)	IND
336	NBSAL	nombre de salariés	IND
199	NBSALF	nombre de salariés de la personne de référence	FAM
161	NBSALM	nombre de salariés de la personne de référence	MEN
202	NBSALMF	nombre de salariés de la mère de famille	FAM
201	NBSALPF	nombre de salariés du père de famille	FAM
337	NBSALX	nombre de salariés déclaré	IND
206	NE3ARF	nombre d'enfants de 3 ans révolus ou moins de la famille	FAM
207	NE3F	nombre d'enfants de 3 ans ou moins de la famille	FAM
167	NE3M	nombre d'enfants de 3 ans ou moins du ménage	MEN
208	NE6F	nombre d'enfants de 6 ans ou moins de la famille	FAM
168	NE6M	nombre d'enfants de 6 ans ou moins du ménage	MEN
209	NE11F	nombre d'enfants de 11 ans ou moins de la famille	FAM
169	NE11M	nombre d'enfants de 11 ans ou moins du ménage	MEN
210	NE16F	nombre d'enfants de 16 ans ou moins de la famille	FAM
170	NE16M	nombre d'enfants de 16 ans ou moins du ménage	MEN
211	NE18F	nombre d'enfants de 18 ans ou moins de la famille	FAM
171	NE18M	nombre d'enfants de 18 ans ou moins du ménage	MEN
212	NE24F	nombre d'enfants de 24 ans ou moins de la famille	FAM
172	NE24M	nombre d'enfants de 24 ans ou moins du ménage	MEN
166	NEM	nombre d'enfants du ménage	MEN
213	NENF	nombre d'enfants de la famille	FAM
214	NENF1	nombre d'enfants de la famille (variante 1)	FAM
215	NENF3	nombre d'enfants de la famille (variante 3)	FAM
216	NENF4	nombre d'enfants de la famille (variante 4)	FAM
217	NENF6	nombre d'enfants de la famille (variante 6)	FAM
173	NFAM	nombre de familles du ménage	MEN
173	NFAM82	nombre de familles du ménage (définition 82)	MEN
158	NINC	nombre de personnes de la communauté	COM
174	NISM	nombre d'isolés du ménage (hors famille)	MEN
175	NISM3	nombre d'isolés du ménage de lien enfant	MEN
176	NISM4	nombre d'isolés du ménage de lien petit-enfant	MEN
177	NISM5	nombre d'isolés du ménage de lien ascendant	MEN
178	NISM6	nombre d'isolés du ménage de lien autre parent	MEN
179	NISM7	nombre d'isolés du ménage de lien ami	MEN
180	NISM8	nombre d'isolés du ménage de lien pensionnaire ou sous-locataire	MEN
181	NISM9	nombre d'isolés du ménage de lien domestique ou salarié logé	MEN
134	NLCH	nombre de logements, chauffage et combustible du logement	LOG
135	NLCH1	nombre de logement et moyen de chauffage du logement	LOG
115	NLOG	nombre de logement de l'immeuble	IMM
116	NLOGC	nombre de logements condensé de l'immeuble	IMM
117	NLOGX	nombre de logements déclaré de l'immeuble	IMM
118	NLOG1	nombre de logements de l'immeuble (1, 2, 3-4, 5-9, 10 ou plus)	IMM
119	NLOG2	nombre de logements de l'immeuble (1, 2, 3-9, 10-19, 20 ou plus)	IMM
136	NLTYP	nombre de logements de l'immeuble et type de logement	LOG

liste alphabétique des variables Métropole

page	variable	libellé	niveau
218	NPAF	nombre de personnes actives de la famille	FAM
182	NPAM	nombre de personnes actives du ménage	MEN
137	NPCE	nombre de pièces du logement	LOG
138	NPCEX	nombre de pièces déclaré du logement	LOG
139	NPCE1	nombre de pièces du logement (1, 2, 3, 4, 5, 6 ou plus)	LOG
183	NPER	nombre de personnes du ménage	MEN
184	NPERC	nombre de personnes condensé du ménage (1, 2, 3, 4, 5, 6 ou plus)	MEN
219	NPERF	nombre de personnes de la famille	FAM
219	NPERF82	nombre de personnes de la famille (définition 82)	FAM
185	NP19M	nombre de personnes de 19 ans ou plus du ménage	MEN
186	NP60M	nombre de personnes de 60 ans ou plus du ménage	MEN
187	NP65M	nombre de personnes de 65 ans ou plus du ménage	MEN
188	NP75M	nombre de personnes de 75 ans ou plus du ménage	MEN
220	NUMF	numéro de la famille	FAM
220	NUMF82	numéro de la famille (définition 82)	FAM
140	OPAGX	orientation des productions agricoles déclarée	LOG
338	ORIDT	originaire des DOM-TOM	IND
339	PALT	pays du lieu de travail	IND
199	PALTF	pays du lieu de travail de la personne de référence	FAM
161	PALTM	pays du lieu de travail de la personne de référence	MEN
202	PALTMF	pays frontalier de lieu de travail de la mère de famille	FAM
201	PALTPF	pays frontalier de lieu de travail du père de famille	FAM
340	PNAI	pays de naissance détaillé	IND
199	PNAIF	pays de naissance détaillé de la personne de référence	FAM
161	PNAIM	pays de naissance détaillé de la personne de référence	MEN
202	PNAIMF	pays de naissance détaillé de la mère de famille	FAM
201	PNAIPF	pays de naissance détaillé du père de famille	FAM
342	PNAI1	pays de naissance (variante 1)	IND
343	PNAI2	pays de naissance (variante 2)	IND
199	PNAI2F	pays de naissance de la personne de référence (variante 1)	FAM
161	PNAI2M	pays de naissance de la personne de référence (variante 1)	MEN
202	PNAI2MF	pays de naissance de la mère de famille (variante 2)	FAM
201	PNAI2PF	pays de naissance du père de famille (variante 2)	FAM
344	POSP	position professionnelle déclarée des salariés (et statut des non salariés)	IND
345	POSPC	position professionnelle condensée des salariés (et statut des non salariés)	IND
346	POSPX	position professionnelle déclarée des salariés	IND
347	PRAN	pays de résidence antérieure détaillé	IND
199	PRANF	pays de résidence antérieure détaillé de la personne de référence	FAM
161	PRANM	pays de résidence antérieure détaillé de la personne de référence	MEN
202	PRANMF	pays de résidence antérieure détaillé de la mère de famille	FAM
201	PRANPF	pays de résidence antérieure détaillé du père de famille	FAM
348	PRAN1	pays de résidence antérieure (variante 1)	IND
349	PRAN2	pays de résidence antérieure (variante 2)	IND
199	PRAN2F	pays de résidence antérieure de la personne de référence (variante 2)	FAM
161	PRAN2M	pays de résidence antérieure de la personne de référence (variante 2)	MEN
202	PRAN2MF	pays de résidence antérieure de la mère de famille (variante 2)	FAM
201	PRAN2PF	pays de résidence antérieure du père de famille (variante 2)	FAM

liste alphabétique des variables Métropole

page	variable	libellé	niveau
350	PROF	profession détaillée	IND
357	PROFAX	profession antérieure déclarée	IND
199	PROFF	profession détaillée de la personne de référence	FAM
161	PROFM	profession détaillée de la personne de référence	MEN
202	PROFMF	profession détaillée de la mère de famille	FAM
201	PROFPF	profession détaillée du père de famille	FAM
358	PROFX	profession déclarée	IND
365	PUBX	nature de l'établissement (public/privé)	IND
86	QU	quartier	GEO
87	R	région	GEO
159	RCOM	rang de la communauté	COM
366	RECHX	recherche d'un emploi déclarée	IND
120	RIMM	rang de l'immeuble	IMM
367	RIND	rang de l'individu dans le ménage ou la communauté	IND
141	RLOG	rang du logement	LOG
368	RLT	région du lieu de travail	IND
199	RLTF	région du lieu de travail de la personne de référence	FAM
161	RLTM	région du lieu de travail de la personne de référence	MEN
202	RLTMF	région du lieu de travail de la mère de famille	FAM
201	RLTPF	région du lieu de travail du père de famille	FAM
369	RNAI	région de naissance	IND
199	RNAIF	région de naissance de la personne de référence	FAM
161	RNAIM	région de naissance de la personne de référence	MEN
202	RNAIMF	région de naissance de la mère de famille	FAM
201	RNAIPF	région de naissance du père de famille	FAM
370	RRAN	région de résidence antérieure	IND
199	RRANF	région de résidence antérieure de la personne de référence	FAM
161	RRANM	région de résidence antérieure de la personne de référence	MEN
202	RRANMF	région de résidence antérieure de la mère de famille	FAM
201	RRANPF	région de résidence antérieure du père de famille	FAM
88	RZPIU82	région de la ZPIU en 1982	GEO
89	RZPIU90	région de la ZPIU en 1990	GEO
142	SAGUX	superficie agricole utilisée déclarée	LOG
143	SANI	installations sanitaires du logement	LOG
144	SANIX	installations sanitaires déclarées du logement	LOG
371	SEXE	sexe	IND
199	SEXEF	sexe de la personne de référence	FAM
161	SEXEM	sexe de la personne de référence	MEN
372	SEXEX	sexe déclaré	IND
189	SFM	structure familiale du ménage	MEN
190	SFM82	structure familiale du ménage (définition 82)	MEN
373	SITPX	situation particulière déclarée	IND
90	SOND	inverse du taux de sondage	GEO
374	STAT	statut	IND
375	STATC	statut condensé (salarié, non salarié)	IND
199	STATCF	statut condensé de la personne de référence	FAM
161	STATCM	statut condensé de la personne de référence	MEN
202	STATCMF	statut condensé de la mère de famille	FAM
201	STATCPF	statut condensé du père de famille	FAM
376	STATD	statut détaillé	IND

liste alphabétique des variables Métropole

page	variable	libellé	niveau
199	STATF	statut de la personne de référence	FAM
161	STATM	statut de la personne de référence	MEN
202	STATMF	statut de la mère de famille	FAM
201	STATPF	statut du père de famille	FAM
377	STATX	statut déclaré	IND
145	STOC	statut d'occupation du logement	LOG
146	STOCC	statut d'occupation condensé du logement (regroupe les locataires)	LOG
147	STOCD	statut d'occupation détaillé du logement (croisé avec HLM)	LOG
148	STOCX	statut d'occupation déclaré du logement	LOG
378	TACT	type d'activité	IND
379	TACTC	type d'activité condensé (actif, inactif)	IND
199	TACTCF	type d'activité condensée de la personne de référence	FAM
161	TACTCM	type d'activité condensée de la personne de référence	MEN
202	TACTCMF	type d'activité condensé de la mère de famille	FAM
201	TACTCPF	type d'activité condensé du père de famille	FAM
199	TACTF	type d'activité de la personne de référence	FAM
161	TACTM	type d'activité de la personne de référence	MEN
202	TACTMF	type d'activité de la mère de famille	FAM
201	TACTPF	type d'activité du père de famille	FAM
380	TAILX	taille de l'entreprise	IND
91	TCD82	tranche de commune détaillée en 1982	GEO
92	TCD90	tranche de commune détaillée en 1990	GEO
191	TM	type de ménage (nombre de personnes)	MEN
192	TM82	type de ménage (nombre de personnes) (définition 82)	MEN
381	TRAPX	travail passé (question 10 du BI)	IND
382	TTRAV	temps de travail	IND
199	TTRAVF	temps de travail de la personne de référence	FAM
161	TTRAVM	temps de travail de la personne de référence	MEN
202	TTRAVMF	temps de travail de la mère de famille	FAM
201	TTRAVPF	temps de travail du père de famille	FAM
383	TTRAVX	temps de travail déclaré	IND
93	TU82	tranche de l'unité urbaine en 1982	GEO
94	TU90	tranche de l'unité urbaine en 1990	GEO
384	TULT	tranche d'unité urbaine du lieu de travail	IND
385	TURAN	tranche d'unité urbaine de résidence antérieure	IND
95	TUR82	tranche d'unité urbaine ou de commune rurale détaillée en 1982	GEO
96	TUR90	tranche d'unité urbaine ou de commune rurale détaillée en 1990	GEO
221	TYPF	type de famille (23 postes)	FAM
221	TYPF82	type de famille (23 postes) (définition 82)	FAM
222	TYPFC	type de famille condensé (2 postes)	FAM
222	TYPFC82	type de famille condensé (2 postes) (définition 82)	FAM
223	TYPFD	type de famille détaillé (36 postes)	FAM
224	TYPFD82	type de famille détaillé (36 postes) (définition 82)	FAM
225	TYPFR	type de famille regroupé (8 postes)	FAM
225	TYPFR82	type de famille regroupé (8 postes) (définition 82)	FAM
149	TYPL	type de logement	LOG
150	TYPLX	type de logement déclaré	LOG
151	TYPL1	type de logement (individuel, collectif, foyer, ferme, autre)	LOG
152	TYPL2	type de logement (individuel, collectif, ferme, autre)	LOG

liste alphabétique des variables Métropole

page	variable	libellé	niveau
193	TYPM	type de ménage	MEN
194	TYPM82	type de ménage (définition 82)	MEN
195	TYPMC	type de ménage condensé	MEN
195	TYPMC82	type de ménage condensé (définition 82)	MEN
196	TYPMD	type de ménage détaillé	MEN
197	TYPMD82	type de ménage détaillé (définition 82)	MEN
198	TYPMR	type de ménage regroupé	MEN
198	TYPMR82	type de ménage regroupé (définition 82)	MEN
97	TZPIU82	tranche de la ZPIU en 1982	GEO
98	TZPIU90	tranche de la ZPIU en 1990	GEO
99	U82	numéro d'ordre d'unité urbaine en 1982	GEO
100	U90	numéro d'ordre d'unité urbaine en 1990	GEO
386	ULT	numéro d'ordre d'unité urbaine du lieu de travail	IND
387	URAN	numéro d'ordre d'unité urbaine de résidence antérieure	IND
101	UU82	unité urbaine en 1982	GEO
101	UU90	unité urbaine en 1990	GEO
388	UULT	unité urbaine du lieu de travail	IND
161	UULTM	unité urbaine du lieu de travail de la personne de référence	MEN
389	UURAN	unité urbaine de résidence antérieure	IND
161	UURANM	unité urbaine de résidence antérieure de la personne de référence	MEN
102	VN	ville nouvelle	GEO
153	VOIT	nombre de voitures dont disposent les habitants du logement	LOG
154	VOITX	nombre de voitures déclaré dont disposent les habitants du logement	LOG
155	WCLG	présence des WC dans le logement	LOG
156	WCLGX	présence déclarée des WC dans le logement	LOG
103	ZE	zone d'emploi	GEO
104	ZEAT	zone d'étude et d'aménagement du territoire	GEO
390	ZEATLT	zone d'étude et d'aménagement du territoire du lieu de travail	IND
161	ZEATLTM	zeat du lieu de travail de la personne de référence	MEN
391	ZEATRAN	zeat de résidence antérieure	IND
161	ZEATRANM	zeat de résidence antérieure de la personne de référence	MEN
392	ZELT	zone d'emploi du lieu de travail	IND
161	ZELTM	zone d'emploi du lieu de travail de la personne de référence	MEN
393	ZERAN	zone d'emploi de résidence antérieure	IND
161	ZERANM	zone d'emploi de résidence antérieure de la personne de référence	MEN
105	ZPIU82	zone de peuplement industriel ou urbain en 1982	GEO
106	ZPIU90	zone de peuplement industriel ou urbain en 1990	GEO
394	ZPIULT	zone de peuplement industriel ou urbain du lieu de travail	IND
161	ZPIULTM	zpiu du lieu de travail de la personne de référence	MEN
395	ZPIURAN	zpiu de résidence antérieure	IND
161	ZPIURANM	zpiu de résidence antérieure de la personne de référence	MEN

dessin du fichier LEDA Métropole

ENREGISTREMENT DISTRICT INDICATIF 10000000 LONGUEUR 00099

+ VARIABLES	+ TYPE	+ POSITION	+ LONGUEUR	+ LISTE ASSOCIEE	+ REDEFINITION
+ AU82	+ CODE	+ 00046	+ 00001	+ +	+ +
+ UU82	+ CODE	+ 00047	+ 00005	+ +	+ +
+ DU82	+ CODE	+ 00001	+ 00002	+ +	+ UU82
+ TU82	+ CODE	+ 00003	+ 00001	+ +	+ UU82
+ U82	+ CODE	+ 00004	+ 00002	+ +	+ UU82
+ AZPIU90	+ CODE	+ 00052	+ 00001	+ +	+ +
+ ZPIU90	+ CODE	+ 00053	+ 00003	+ +	+ +
+ TZPIU90	+ CODE	+ 00056	+ 00001	+ +	+ +
+ DZPIU90	+ CODE	+ 00057	+ 00002	+ +	+ +
+ RZPIU90	+ CODE	+ 00059	+ 00002	+ +	+ +
+ AZPIU82	+ CODE	+ 00061	+ 00001	+ +	+ +
+ ZPIU82	+ CODE	+ 00062	+ 00003	+ +	+ +
+ TZPIU82	+ CODE	+ 00065	+ 00001	+ +	+ +
+ DZPIU82	+ CODE	+ 00066	+ 00002	+ +	+ +
+ RZPIU82	+ CODE	+ 00068	+ 00002	+ +	+ +
+ TUR90	+ CODE	+ 00070	+ 00002	+ +	+ +
+ TUR82	+ CODE	+ 00072	+ 00002	+ +	+ +
+ TCD90	+ CODE	+ 00074	+ 00002	+ +	+ +
+ TCD82	+ CODE	+ 00076	+ 00002	+ +	+ +
+ CC90	+ CODE	+ 00078	+ 00003	+ +	+ +
+ CCR90	+ CODE	+ 00001	+ 00002	+ +	+ CC90
+ CC82	+ CODE	+ 00081	+ 00003	+ +	+ +
+ CCR82	+ CODE	+ 00001	+ 00002	+ +	+ CC82
+ VN	+ CODE	+ 00084	+ 00002	+ +	+ +
+ CLD	+ CODE	+ 00086	+ 00001	+ +	+ +
+ DQ	+ CODE	+ 00087	+ 00001	+ +	+ +
+ QU	+ CODE	+ 00088	+ 00004	+ +	+ +
+ ZE	+ CODE	+ 00092	+ 00004	+ +	+ +
+ SOND	+ CODE	+ 00096	+ 00004	+ +	+ +

dessin du fichier LEDA Métropole

LONGUEUR 00039

INDICATIF 21000000

ENREGISTREMENT IMMEUBLE

+	VARIABLES	+	TYPE	+	POSITION	+	LONGUEUR	+	LISTE ASSOCIEE	+	REDEFINITION
+		+		+		+		+		+	
+	DRI	+	CODE	+	00009	+	00002	+		+	
+	CRI	+	CODE	+	00011	+	00003	+		+	
+	CILRI	+	CODE	+	00014	+	00003	+		+	
+	ILRI	+	CODE	+	00017	+	00004	+		+	
+	FILRI	+	CODE	+	00021	+	00001	+		+	
+	RIMM	+	CODE	+	00022	+	00003	+		+	
+	IMDO	+	CODE	+	00025	+	00001	+		+	
+	RLOGRI	+	CODE	+	00026	+	00002	+		+	
+	LGDORI	+	CODE	+	00028	+	00001	+		+	
+	NUMFRI	+	CODE	+	00029	+	00001	+		+	
+	NUMF82RI	+	CODE	+	00030	+	00001	+		+	
+	RINDRI	+	CODE	+	00031	+	00004	+		+	
+	NLOG	+	CODE	+	00035	+	00002	+	+P-NLOG	+	
+	ACHI	+	CODE	+	00037	+	00001	+	+P-ACHI	+	
+	HLMI	+	CODE	+	00038	+	00001	+	+P-HLMI	+	
+	CMBI	+	CODE	+	00039	+	00001	+	+P-CMBI	+	
+		+		+		+		+		+	

LONGUEUR 00215

INDICATIF 31100000

ENREGISTREMENT LOGEMENT-MENAGE

+	VARIABLES	+	TYPE	+	POSITION	+	LONGUEUR	+	LISTE ASSOCIEE	+	REDEFINITION
+		+		+		+		+		+	
+	DRL	+	CODE	+	00009	+	00002	+		+	
+	CRL	+	CODE	+	00011	+	00003	+		+	
+	CILRL	+	CODE	+	00014	+	00003	+		+	
+	ILRL	+	CODE	+	00017	+	00004	+		+	
+	FILRL	+	CODE	+	00021	+	00001	+		+	

dessin du fichier LEDA Métropole

LONGUEUR 00215

INDICATIF 31100000

ENREGISTREMENT LOGEMENT-MENAGE

+ VARIABLES	+ TYPE	+ POSITION	+ LONGUEUR	+ LISTE ASSOCIEE	+ REDEFINITION
+ TYPMD	CODE	00073	00003	+P-TYPMD	
+ TYPMR	CODE	00076	00002	+P-TYPMR	
+ TYPMC	CODE	00001	00001	+P-CATL	TYPMR
+ TM	CODE	00078	00002	+P-TM	
+ SFM	CODE	00080	00002	+P-SFM	
+ NFAM82	CODE	00082	00001	+P-NFAM	
+ TYPM82	CODE	00083	00003	+P-TYPM	
+ TYPMD82	CODE	00086	00003	+P-TYPMD	
+ TYPMR82	CODE	00089	00002	+P-TYPMR	
+ TM82	CODE	00091	00002	+P-TM	
+ SFM82	CODE	00093	00002	+P-SFM	
+ NPAM	CODE	00095	00001	+P-NPAM	
+ NE3M	CODE	00096	00001	+P-NE3M	
+ NE6M	CODE	00097	00001	+P-NE6M	
+ NE11M	CODE	00098	00001	+P-NE11M	
+ NE16M	CODE	00099	00001	+P-NE16M	
+ NE18M	CODE	00100	00001	+P-NE18M	
+ NE24M	CODE	00101	00001	+P-NE24M	
+ NP19M	CODE	00102	00001	+P-NP19M	
+ NP60M	CODE	00103	00001	+P-NP60M	
+ NP65M	CODE	00104	00001	+P-NP65M	
+ NP75M	CODE	00105	00001	+P-NP75M	
+ NISM	CODE	00106	00001	+P-NISM	
+ NISM3	CODE	00107	00001	+P-NISM3	
+ NISM4	CODE	00108	00001	+P-NISM4	
+ NISM5	CODE	00109	00001	+P-NISM5	
+ NISM6	CODE	00110	00001	+P-NISM6	
+ NISM7	CODE	00111	00001	+P-NISM7	
+ NISM8	CODE	00112	00001	+P-NISM8	
+ NISM9	CODE	00113	00001	+P-NISM9	
+ EMR	CODE	00114	00001	+P-EMR	

dessin du fichier LEDA Métropole

INDICATIF 31100000 LONGUEUR 00215

INDICATIF 31100000

ENREGISTREMENT LOGEMENT-MENAGE

+ VARIABLES	+ TYPE	+ POSITION	+ LONGUEUR	+ LISTE ASSOCIEE	+ REDEFINITION
+ PROFM	+ CODE	00173	00004		
+ CSM	+ CODE	00177	00002	+P-CS	
+ CS8M	+ CODE	00179	00001	+P-CS8	
+ AE100M	+ CODE	00180	00002	+P-AE100	
+ NESALM	+ CODE	00182	00001	+P-NBSAL	
+ TTRAVM	+ CODE	00183	00001	+P-TTRAV	
+ EMPLM	+ CODE	00184	00002	+P-EMPL	
+ INLTM	+ CODE	00186	00001	+P-INLT	
+ INLT1M	+ CODE	00187	00001	+P-INLT1	
+ INLT2M	+ CODE	00188	00001	+P-INLT2	
+ DELTM	+ CODE	00189	00002	+P-DELT	
+ PALTM	+ CODE	00191	00002	+P-PALT	
+ COLTM	+ CODE	00193	00003		
+ ARLTM	+ CODE	00196	00001		
+ RLTM	+ CODE	00197	00002		
+ ZEATLTM	+ CODE	00001	00001		RLTM
+ CT1LTM	+ CODE	00199	00002		
+ UULTM	+ CODE	00201	00005		
+ ZELTM	+ CODE	00206	00004		
+ ZPIULTM	+ CODE	00210	00003		
+ CCLTM	+ CODE	00213	00003		
+ CCRLTM	+ CODE	00001	00002		CCLTM

dessin du fichier LEDA Métropole

LONGUEUR 00246

INDICATIF 41110000

ENREGISTREMENT FAMILLE

+ VARIABLES	+ TYPE	+ POSITION	+ LONGUEUR	+ LISTE ASSOCIEE	+ REDEFINITION
+DRF	+ CODE	+ 00009	+ 00002		
+CRF	+ CODE	+ 00011	+ 00003		
+CILRF	+ CODE	+ 00014	+ 00003		
+ILRF	+ CODE	+ 00017	+ 00004		
+FILRF	+ CODE	+ 00021	+ 00001		
+RIMRF	+ CODE	+ 00022	+ 00003		
+IMDRF	+ CODE	+ 00025	+ 00001		
+RLOGRF	+ CODE	+ 00026	+ 00002		
+LGDRF	+ CODE	+ 00028	+ 00001		
+NUMF	+ CODE	+ 00029	+ 00001		
+NUMF82	+ CODE	+ 00030	+ 00001		
+RINDRF	+ CODE	+ 00031	+ 00004		
+NPERF	+ CODE	+ 00035	+ 00001	+P-NPERF	
+TYPFD	+ CODE	+ 00036	+ 00003	+P-TYPFD	
+TYPF	+ CODE	+ 00039	+ 00003	+P-TYPF	
+TYEFR	+ CODE	+ 00042	+ 00002	+P-TYFFR	
+TYPFC	+ CODE	+ 00044	+ 00001	+P-TYFPC	
+NPAF	+ CODE	+ 00045	+ 00001	+P-NPAF	
+NE3F	+ CODE	+ 00046	+ 00001	+P-NE3F	
+NE3ARF	+ CODE	+ 00047	+ 00001	+P-NE3ARF	
+NE6F	+ CODE	+ 00048	+ 00001	+P-NE6F	
+NE11F	+ CODE	+ 00049	+ 00001	+P-NE11F	
+NE16F	+ CODE	+ 00050	+ 00001	+P-NE16F	
+NE18F	+ CODE	+ 00051	+ 00001	+P-NE18F	
+NAE18F	+ CODE	+ 00052	+ 00001	+P-NAE18F	
+NE24F	+ CODE	+ 00053	+ 00001	+P-NE24F	
+NENF	+ CODE	+ 00054	+ 00001	+P-NENF	
+SEXEF	+ CODE	+ 00055	+ 00001	+P-SEXE	
+MATRF	+ CODE	+ 00056	+ 00001	+P-MATR	
+AGEF	+ CODE	+ 00057	+ 00002	+P-AGE	
+LPRMF	+ CODE	+ 00059	+ 00001	+P-LPRM	
+INAIF	+ CODE	+ 00060	+ 00001	+P-INAI	

dessin du fichier LEDA Métropole

LONGUEUR 00246

INDICATIF 4111UUUU

ENREGISTREMENT FAMILLE

+ VARIABLES	+ TYPE	+ POSITION	+ LONGUEUR	+ LISTE ASSOCIEE	+ REDEFINITION
+ DPNAIF	+ CODE	+ 00061	+ 00002	+ P-DPNAI	+ +
+ PNAIF	+ CODE	+ 00063	+ 00003	+ P-PNAI	+ +
+ PNAI2F	+ CODE	+ 00066	+ 00003	+ P-PNAI2	+ +
+ INATF	+ CODE	+ 00069	+ 00002	+ P-INAT	+ +
+ INATCF	+ CODE	+ 00001	+ 00001	+ P-HLMI	+ INATF
+ NAT2F	+ CODE	+ 00071	+ 00003	+ P-NAT2	+ +
+ NAT1F	+ CODE	+ 00074	+ 00002	+ P-NAT1	+ +
+ IRANF	+ CODE	+ 00076	+ 00001	+ P-IRAN	+ +
+ DRANF	+ CODE	+ 00077	+ 00002	+ +	+ +
+ CRANF	+ CODE	+ 00079	+ 00003	+ +	+ +
+ PRANF	+ CODE	+ 00082	+ 00003	+ P-PRAN	+ +
+ PRAN2F	+ CODE	+ 00085	+ 00003	+ P-PRAN2	+ +
+ DIPLF	+ CODE	+ 00088	+ 00001	+ P-DIPL	+ +
+ TACTF	+ CODE	+ 00089	+ 00002	+ P-TACT	+ +
+ TACTCF	+ CODE	+ 00001	+ 00001	+ P-HLMI	+ TACTF
+ STATF	+ CODE	+ 00091	+ 00002	+ P-STAT	+ +
+ STATCF	+ CODE	+ 00001	+ 00001	+ P-HLMI	+ STATF
+ ANREF	+ CODE	+ 00093	+ 00001	+ P-ANRE	+ +
+ PROFF	+ CODE	+ 00094	+ 00004	+ +	+ +
+ CSF	+ CODE	+ 00098	+ 00002	+ P-CS	+ +
+ CS8F	+ CODE	+ 00100	+ 00001	+ P-CS8	+ +
+ AE100F	+ CODE	+ 00101	+ 00002	+ P-AE100	+ +
+ NBSALF	+ CODE	+ 00103	+ 00001	+ P-NBSAL	+ +
+ TTRAVF	+ CODE	+ 00104	+ 00001	+ P-TTRAV	+ +
+ EMP1F	+ CODE	+ 00105	+ 00002	+ P-EMPL	+ +
+ INLT1F	+ CODE	+ 00107	+ 00001	+ P-INLT	+ +
+ INLT1F	+ CODE	+ 00108	+ 00001	+ P-INLT1	+ +
+ INLT2F	+ CODE	+ 00109	+ 00001	+ P-INLT2	+ +
+ DELTF	+ CODE	+ 00110	+ 00002	+ P-DELT	+ +
+ PALTF	+ CODE	+ 00112	+ 00002	+ P-PALT	+ +
+ COLTF	+ CODE	+ 00114	+ 00003	+ +	+ +
+ +	+ +	+ +	+ +	+ +	+ +

dessin du fichier LEDA Métropole

LONGUEUR 00246

INDICATIF 41110000

ENREGISTREMENT FAMILLE

VARIABLES	TYPE	POSITION	LONGUEUR	LISTE ASSOCIEE	REDEFINITION
+ MATRPF	CODE	00117	00001	+P-MATR	
+ AGEPF	CODE	00118	00002	+P-AGE	
+ INAI PF	CODE	00120	00001	+P-INAI	
+ DPNAI PF	CODE	00121	00002	+P-DPNAI	
+ PNAI PF	CODE	00123	00003	+P-PNAI	
+ FNAI2PF	CODE	00126	00003	+P-PNAI2	
+ INATPF	CODE	00129	00002	+P-INAT	
+ INATCPF	CODE	00001	00001	+P-HLMI	INATPF
+ NAT2PF	CODE	00131	00003	+P-NAT2	
+ NAT1PF	CODE	00134	00002	+P-NAT1	
+ IRANPF	CODE	00136	00001	+P-IRAN	
+ DRANPF	CODE	00137	00002		
+ CRANPF	CODE	00139	00003		
+ PRANPF	CODE	00142	00003	+P-PRAN	
+ PRAN2PF	CODE	00145	00003	+P-PRAN2	
+ DIPLPF	CODE	00148	00001	+P-DIPL	
+ TACTPF	CODE	00149	00002	+P-TACT	
+ TACTCPF	CODE	00001	00001	+P-HLMI	TACTPF
+ STATPF	CODE	00151	00002	+P-STAT	
+ STATCPF	CODE	00001	00001	+P-HLMI	STATPF
+ ANREPF	CODE	00153	00001	+P-ANRE	
+ PROFPF	CODE	00154	00004		
+ CS PF	CODE	00158	00002	+P-CS	
+ CS8PF	CODE	00160	00001	+P-CS8	
+ AE100PF	CODE	00161	00002	+P-AE100	
+ NBSALPF	CODE	00163	00001	+P-NBSAL	
+ TTRAVPF	CODE	00164	00001	+P-TTRAV	
+ EMPLPF	CODE	00165	00002	+P-EMPL	
+ INLT PF	CODE	00167	00001	+P-INLT	
+ INLT1PF	CODE	00168	00001	+P-INLT1	
+ INLT2PF	CODE	00169	00001	+P-INLT2	

dessin du fichier LEDA Métropole

LONGUEUR 00246

INDICATIF 41110000

ENREGISTREMENT FAMILLE

+ VARIABLES	+ TYPE	+ POSITION	+ LONGUEUR	+ LISTE ASSOCIEE	+ REDEFINITION
+ DELTPF	+ CODE	00170	00002	+P-DELT	+ +
+ PALTPF	+ CODE	00172	00002	+P-PALT	+ +
+ COLTPF	+ CODE	00174	00003		+ +
+ MATRME	+ CODE	00177	00001	+P-MATR	+ +
+ AGEMF	+ CODE	00178	00002	+P-AGE	+ +
+ INAIMF	+ CODE	00180	00001	+P-INAI	+ +
+ DPNAIMF	+ CODE	00181	00002	+P-DPNAI	+ +
+ PNAIMF	+ CODE	00183	00003	+P-PNAI	+ +
+ PNAI2MF	+ CODE	00186	00003	+P-PNAI2	+ +
+ INATMF	+ CODE	00189	00002	+P-INAT	+ +
+ INATCMF	+ CODE	00001	00001	+P-HILMI	+ INATMF
+ NAT2MF	+ CODE	00191	00003	+P-NAT2	+ +
+ NAT1MF	+ CODE	00194	00002	+P-NAT1	+ +
+ IRANMF	+ CODE	00196	00001	+P-IRAN	+ +
+ DRANMF	+ CODE	00197	00002		+ +
+ CRANMF	+ CODE	00199	00003		+ +
+ PRANMF	+ CODE	00202	00003	+P-PRAN	+ +
+ PRAN2MF	+ CODE	00205	00003	+P-PRAN2	+ +
+ DIPLMF	+ CODE	00208	00001	+P-DIPL	+ +
+ TACTMF	+ CODE	00209	00002	+P-TACT	+ +
+ TACTCMF	+ CODE	00001	00001	+P-HILMI	+ TACTMF
+ STATMF	+ CODE	00211	00002	+P-STAT	+ +
+ STATCMF	+ CODE	00001	00001	+P-HILMI	+ STATMF
+ ANREMF	+ CODE	00213	00001	+P-ANRE	+ +
+ PROFMF	+ CODE	00214	00004		+ +
+ CSMF	+ CODE	00218	00002	+P-CS	+ +
+ CS8MF	+ CODE	00220	00001	+P-CS8	+ +
+ AE100MF	+ CODE	00221	00002	+P-AE100	+ +
+ NBSALMF	+ CODE	00223	00001	+P-NBSAL	+ +
+ TTRAVMF	+ CODE	00224	00001	+P-TTRAV	+ +
+ EPLMF	+ CODE	00225	00002	+P-EPL	+ +
					+ +

dessin du fichier LEDA Métropole

LONGUEUR 00246

INDICATIF 41110000

ENREGISTREMENT FAMILLE

+	VARIABLES	+	TYPE	+	POSITION	+	LONGUEUR	+	LISTE ASSOCIEE	+	REDEFINITION	+
+	+INLTMF	+	CODE	+	00227	+	00001	+	+P-INLT	+		+
+	+INLT1MF	+	CODE	+	00228	+	00001	+	+P-INLT1	+		+
+	+INLT2MF	+	CODE	+	00229	+	00001	+	+P-INLT2	+		+
+	+DELTMF	+	CODE	+	00230	+	00002	+	+P-DELT	+		+
+	+PALTMF	+	CODE	+	00232	+	00002	+	+P-PALT	+		+
+	+COLTMF	+	CODE	+	00234	+	00003	+		+		+
+	+NPERF82	+	CODE	+	00237	+	00001	+	+P-NPERF	+		+
+	+TYPF82	+	CODE	+	00238	+	00003	+	+P-TYPFD	+		+
+	+TYPF82	+	CODE	+	00241	+	00003	+	+P-TYFF	+		+
+	+TYPF82	+	CODE	+	00244	+	00002	+	+P-TYFFR	+		+
+	+TYPFC82	+	CODE	+	00246	+	00001	+	+P-TYFFC	+		+

LONGUEUR 00218

INDICATIF 51110000

ENREGISTREMENT INDIVIDU

+	VARIABLES	+	TYPE	+	POSITION	+	LONGUEUR	+	LISTE ASSOCIEE	+	REDEFINITION	+
+	+DRP	+	CODE	+	00009	+	00002	+		+		+
+	+CRP	+	CODE	+	00011	+	00003	+		+		+
+	+CILRP	+	CODE	+	00014	+	00003	+		+		+
+	+ILRP	+	CODE	+	00017	+	00004	+		+		+
+	+FILRP	+	CODE	+	00021	+	00001	+		+		+
+	+RIMMRP	+	CODE	+	00022	+	00003	+		+		+
+	+IMDORP	+	CODE	+	00025	+	00001	+		+		+
+	+RLOGRP	+	CODE	+	00026	+	00002	+		+		+
+	+LGDORP	+	CODE	+	00028	+	00001	+		+		+

dessin du fichier LEDA Métropole

INDICATIF 51111000 LONGUEUR 00218

INDICATIF 51111000

ENREGISTREMENT INDIVIDU

+ VARIABLES	+ TYPE	+ POSITION	+ LONGUEUR	+ LISTE ASSOCIEE	+ REDEFINITION
+ NUMFRP	+ CODE	+ 00029	+ 00001	+ +	+ +
+ NUMF82RP	+ CODE	+ 00030	+ 00001	+ +	+ +
+ RIND	+ CODE	+ 00031	+ 00004	+ +	+ +
+ CATP	+ CODE	+ 00035	+ 00002	+P-CATP	+ +
+ CATPC	+ CODE	+ 00001	+ 00001	+P-NENF4	+ CATP
+ SEXE	+ CODE	+ 00037	+ 00001	+T-SEXE	+ +
+ MATR	+ CODE	+ 00038	+ 00001	+T-MATR	+ +
+ JNAI	+ CODE	+ 00039	+ 00002	+T-JNAI	+ +
+ MNAI	+ CODE	+ 00041	+ 00002	+T-MNAI	+ +
+ ANAI	+ CODE	+ 00043	+ 00003	+T-ANAI	+ +
+ AGE	+ CODE	+ 00046	+ 00002	+T-AGE	+ +
+ AGER	+ CODE	+ 00048	+ 00003	+T-AGER	+ +
+ AGEQ	+ CODE	+ 00051	+ 00002	+T-AGEQ	+ +
+ IPRML	+ CODE	+ 00053	+ 00001	+P-IPRML	+ +
+ LI	+ CODE	+ 00054	+ 00001	+P-LI	+ +
+ LIENF	+ CODE	+ 00055	+ 00001	+P-LIENF	+ +
+ LPRF	+ CODE	+ 00056	+ 00001	+P-LPRF	+ +
+ APAF	+ CODE	+ 00057	+ 00001	+T-APAF	+ +
+ LPRM	+ CODE	+ 00058	+ 00001	+P-LPRM	+ +
+ MODVIE	+ CODE	+ 00059	+ 00003	+T-MODVIE	+ +
+ MOCO	+ CODE	+ 00062	+ 00002	+T-MOCO	+ +
+ LIENF82	+ CODE	+ 00064	+ 00001	+P-LIENF	+ +
+ LPRF82	+ CODE	+ 00065	+ 00001	+P-LPRF	+ +
+ APAF82	+ CODE	+ 00066	+ 00001	+T-APAF	+ +
+ LPRM82	+ CODE	+ 00067	+ 00001	+P-LPRM	+ +
+ MODVIE82	+ CODE	+ 00068	+ 00003	+T-MODVIE	+ +
+ MOCO82	+ CODE	+ 00071	+ 00002	+T-MOCO	+ +
+ INAIL	+ CODE	+ 00073	+ 00001	+T-INAIL	+ +
+ INAI	+ CODE	+ 00074	+ 00001	+T-INAI	+ +
+ NAIDT	+ CODE	+ 00075	+ 00002	+T-NAIDT	+ +
+ ORIDT	+ CODE	+ 00077	+ 00002	+T-ORIDT	+ +
+ +	+ +	+ +	+ +	+ +	+ +

dessin du fichier LEDA Métropole

LONGUEUR 00218

INDICATIF 51111000

ENREGISTREMENT INDIVIDU

+ VARIABLES	+ TYPE	+ POSITION	+ LONGUEUR	+ LISTE ASSOCIEE	+ REDEFINITION
+ DPNAI	+ CODE	+ 00079	+ 00002	+ P-DPNAI	+ +
+ RNAI	+ CODE	+ 00081	+ 00002	+ +	+ +
+ PNAI	+ CODE	+ 00083	+ 00003	+ P-PNAI	+ +
+ PNAI2	+ CODE	+ 00086	+ 00003	+ P-PNAI2	+ +
+ PNAI1	+ CODE	+ 00089	+ 00002	+ T-PNAI1	+ +
+ INATL	+ CODE	+ 00091	+ 00002	+ T-INATL	+ +
+ INATLC	+ CODE	+ 00001	+ 00001	+ P-HLMI	+ INATL
+ INAT	+ CODE	+ 00093	+ 00002	+ T-INAT	+ +
+ INATC	+ CODE	+ 00001	+ 00001	+ P-HLMI	+ INAT
+ NAT	+ CODE	+ 00095	+ 00003	+ P-NAT	+ +
+ NAT2	+ CODE	+ 00098	+ 00003	+ P-NAT2	+ +
+ NAT3	+ CODE	+ 00101	+ 00002	+ P-NAT3	+ +
+ NAT4	+ CODE	+ 00103	+ 00002	+ P-NAT4	+ +
+ NAT5	+ CODE	+ 00105	+ 00002	+ P-NAT5	+ +
+ NAT1	+ CODE	+ 00107	+ 00002	+ T-NAT1	+ +
+ IRANL	+ CODE	+ 00109	+ 00001	+ P-IRANL	+ +
+ IRAN	+ CODE	+ 00110	+ 00001	+ P-IRAN	+ +
+ DRAN	+ CODE	+ 00111	+ 00002	+ +	+ +
+ CRAN	+ CODE	+ 00113	+ 00003	+ +	+ +
+ ARRAN	+ CODE	+ 00116	+ 00001	+ +	+ +
+ RRRAN	+ CODE	+ 00117	+ 00002	+ +	+ +
+ ZEATRAN	+ CODE	+ 00001	+ 00001	+ +	+ RRRAN
+ CT1RAN	+ CODE	+ 00119	+ 00002	+ +	+ +
+ URAN	+ CODE	+ 00121	+ 00005	+ +	+ +
+ DURAN	+ CODE	+ 00001	+ 00002	+ +	+ UURAN
+ TURAN	+ CODE	+ 00003	+ 00001	+ +	+ UURAN
+ URAN	+ CODE	+ 00004	+ 00002	+ +	+ UURAN
+ ZERAN	+ CODE	+ 00126	+ 00004	+ +	+ +
+ ZPIURAN	+ CODE	+ 00130	+ 00003	+ +	+ +
+ CCRAN	+ CODE	+ 00133	+ 00003	+ +	+ +
+ CCRAN	+ CODE	+ 00001	+ 00002	+ +	+ CCRAN
+ +	+ +	+ +	+ +	+ +	+ +

dessin du fichier LEDA Métropole

LONGUEUR 00216

INDICATIF 51111000

ENREGISTREMENT INDIVIDU

+ VARIABLES	+ TYPE	+ POSITION	+ LONGUEUR	+ LISTE ASSOCIEE	+ REDEFINITION
+ CMIG	+ CODE	+ 00136	+ 00001	+ +P-CMIG	+ +
+ PRAN	+ CODE	+ 00137	+ 00003	+ +P-PRAN	+ +
+ PRAN2	+ CODE	+ 00140	+ 00003	+ +P-PRAN2	+ +
+ PRAN1	+ CODE	+ 00143	+ 00002	+ +T-PRAN1	+ +
+ DIPL	+ CODE	+ 00145	+ 00001	+ +P-DIPL	+ +
+ DIPL1	+ CODE	+ 00146	+ 00001	+ +P-DIPL1	+ +
+ TACTL	+ CODE	+ 00147	+ 00002	+ +T-TACT	+ +
+ TACTLC	+ CODE	+ 00001	+ 00001	+ +P-HIMI	+ + TACTL
+ TACT	+ CODE	+ 00149	+ 00002	+ +T-TACT	+ +
+ TACTC	+ CODE	+ 00001	+ 00001	+ +P-HIMI	+ + TACT
+ ANRE	+ CODE	+ 00151	+ 00001	+ +P-ANRE	+ +
+ STATX	+ CODE	+ 00152	+ 00001	+ +P-STATX	+ +
+ STATL	+ CODE	+ 00153	+ 00002	+ +P-STATL	+ +
+ STATLC	+ CODE	+ 00001	+ 00001	+ +P-HIMI	+ + STATL
+ STAT	+ CODE	+ 00155	+ 00002	+ +P-STAT	+ +
+ STATC	+ CODE	+ 00001	+ 00001	+ +P-HIMI	+ + STAT
+ STATD	+ CODE	+ 00157	+ 00002	+ +P-STATD	+ +
+ EMPL	+ CODE	+ 00159	+ 00002	+ +P-EMPL	+ +
+ POSP	+ CODE	+ 00161	+ 00002	+ +P-POSP	+ +
+ POSPC	+ CODE	+ 00163	+ 00001	+ +P-POSPC	+ +
+ PROF	+ CODE	+ 00164	+ 00004	+ +	+ +
+ NBSAL	+ CODE	+ 00168	+ 00001	+ +P-NBSAL	+ +
+ TTRAV	+ CODE	+ 00169	+ 00001	+ +P-TTRAV	+ +
+ CS	+ CODE	+ 00170	+ 00002	+ +T-CS	+ +
+ CS24	+ CODE	+ 00172	+ 00002	+ +T-CS24	+ +
+ CS8	+ CODE	+ 00174	+ 00001	+ +T-CS8	+ +
+ AE600	+ CODE	+ 00175	+ 00004	+ +	+ +
+ AE100	+ CODE	+ 00179	+ 00002	+ +P-AE100	+ +
+ AE40	+ CODE	+ 00181	+ 00003	+ +P-AE40	+ +
+ AE15	+ CODE	+ 00184	+ 00002	+ +P-AE15	+ +
+ AE8	+ CODE	+ 00186	+ 00001	+ +P-AE8	+ +
+ +	+ +	+ +	+ +	+ +	+ +

dessin du fichier LEDA Métropole

LISTES	NOMBRE	MODALITES
P-NLOG	00026	, 01, 02, 03, 04, 05, 06, 07, 08, 09, 10, 11, 12, 13, 14, 15, 16, 17, 18, 19, 20, 21, 22, 23, 24, 25,
P-NLOG	00052	26, 27, 28, 29, 30, 31, 32, 33, 34, 35, 36, 37, 38, 39, 40, 41, 42, 43, 44, 45, 46, 47, 48, 49, 50, 51,
P-NLOG	00078	52, 53, 54, 55, 56, 57, 58, 59, 60, 61, 62, 63, 64, 65, 66, 67, 68, 69, 70, 71, 72, 73, 74, 75, 76, 77,
P-NLOG	00100	78, 79, 80, 81, 82, 83, 84, 85, 86, 87, 88, 89, 90, 91, 92, 93, 94, 95, 96, 97, 98, 99, .
P-ACHI	00008	, 1, 2, 3, 4, 5, 6, 7, .
P-HIMI	00003	, 1, 2, .
P-CMBI	00008	, 1, 2, 3, 4, 5, 6, 7, .
P-CATL	00005	, 1, 2, 3, 4, .
P-CATC	00014	, 11, 12, 13, 14, 15, 16, 17, 21, 22, 31, 32, 33, 40, .
P-TYPL	00009	, 1, 2, 3, 4, 5, 6, 7, 8, .
P-NLTYP	00010	, 11, 12, 13, 21, 22, 30, 40, 50, 60, .
P-NPCE	00010	, 1, 2, 3, 4, 5, 6, 7, 8, 9, .
P-STOC	00005	, 1, 2, 3, 4, .
P-STOCD	00006	, 10, 21, 22, 30, 40, .
P-HIML	00003	, 1, 2, .
P-SANI	00004	, 1, 2, 3, .
P-WCLG	00003	, 1, 2, .
P-CHFL	00004	, 1, 2, 3, .
P-CONF	00006	, 1, 2, 3, 4, 5, .
P-CMBL	00008	, 1, 2, 3, 4, 5, 6, 7, .
P-NLCH	00021	, 11, 12, 13, 14, 15, 16, 17, 21, 22, 23, 24, 25, 26, 31, 32, 33, 34, 35, 36, 40, .
P-VOIT	00004	, 0, 1, 2, .
P-EXAG	00003	, 1, 2, .
P-OPAG	00009	, 1, 2, 3, 4, 5, 6, 7, 8, .
P-NPER	00026	, 00, 01, 02, 03, 04, 05, 06, 07, 08, 09, 10, 11, 12, 13, 14, 15, 16, 17, 18, 19, 20, 21, 22, 23, 24,
P-NPER	00027	25, .
P-NEM	00026	, 00, 01, 02, 03, 04, 05, 06, 07, 08, 09, 10, 11, 12, 13, 14, 15, 16, 17, 18, 19, 20, 21, 22, 23, 24,
P-NEM	00027	25, .
P-NPERF	00011	, 0, 1, 2, 3, 4, 5, 6, 7, 8, 9, .
P-NPAM	00011	, 0, 1, 2, 3, 4, 5, 6, 7, 8, 9, .
P-NE3M	00011	, 0, 1, 2, 3, 4, 5, 6, 7, 8, 9, .
P-NE6M	00011	, 0, 1, 2, 3, 4, 5, 6, 7, 8, 9, .
P-NE11M	00011	, 0, 1, 2, 3, 4, 5, 6, 7, 8, 9, .
P-NE16M	00011	, 0, 1, 2, 3, 4, 5, 6, 7, 8, 9, .

dessin du fichier LEDA Métropole

LISTES	NOMBRE	MODALITES
P-NE18M	00011	0, 1, 2, 3, 4, 5, 6, 7, 8, 9, .
P-NE24M	00011	0, 1, 2, 3, 4, 5, 6, 7, 8, 9, .
P-NP19M	00011	0, 1, 2, 3, 4, 5, 6, 7, 8, 9, .
P-NP60M	00011	0, 1, 2, 3, 4, 5, 6, 7, 8, 9, .
P-NP65M	00011	0, 1, 2, 3, 4, 5, 6, 7, 8, 9, .
P-NP75M	00011	0, 1, 2, 3, 4, 5, 6, 7, 8, 9, .
P-CATP	00018	01, 02, 03, 11, 12, 13, 14, 15, 16, 17, 21, 22, 31, 32, 33, 41, 42, .
P-CATP1	00013	01, 02, 03, 11, 12, 13, 14, 15, 16, 17, 20, 30, .
P-SEXE	00003	1, 2, .
T-SEXE	00002	1, 2, .
P-AGE	00026	00, 01, 02, 03, 04, 05, 06, 07, 08, 09, 10, 11, 12, 13, 14, 15, 16, 17, 18, 19, 20, 21, 22, 23, 24, .
P-AGE	00052	25, 26, 27, 28, 29, 30, 31, 32, 33, 34, 35, 36, 37, 38, 39, 40, 41, 42, 43, 44, 45, 46, 47, 48, 49, 50, .
P-AGE	00078	51, 52, 53, 54, 55, 56, 57, 58, 59, 60, 61, 62, 63, 64, 65, 66, 67, 68, 69, 70, 71, 72, 73, 74, 75, 76, .
P-AGE	00101	77, 78, 79, 80, 81, 82, 83, 84, 85, 86, 87, 88, 89, 90, 91, 92, 93, 94, 95, 96, 97, 98, 99, .
T-AGE	00026	00, 01, 02, 03, 04, 05, 06, 07, 08, 09, 10, 11, 12, 13, 14, 15, 16, 17, 18, 19, 20, 21, 22, 23, 24, 25, .
T-AGE	00052	26, 27, 28, 29, 30, 31, 32, 33, 34, 35, 36, 37, 38, 39, 40, 41, 42, 43, 44, 45, 46, 47, 48, 49, 50, 51, .
T-AGE	00078	52, 53, 54, 55, 56, 57, 58, 59, 60, 61, 62, 63, 64, 65, 66, 67, 68, 69, 70, 71, 72, 73, 74, 75, 76, 77, .
T-AGE	00100	78, 79, 80, 81, 82, 83, 84, 85, 86, 87, 88, 89, 90, 91, 92, 93, 94, 95, 96, 97, 98, 99, .
P-AGER	00019	000, 001, 002, 003, 004, 005, 006, 007, 008, 009, 010, 011, 012, 013, 014, 015, 016, 017, .
P-AGER	00038	018, 019, 020, 021, 022, 023, 024, 025, 026, 027, 028, 029, 030, 031, 032, 033, 034, 035, 036, .
P-AGER	00057	037, 038, 039, 040, 041, 042, 043, 044, 045, 046, 047, 048, 049, 050, 051, 052, 053, 054, 055, .
P-AGER	00076	056, 057, 058, 059, 060, 061, 062, 063, 064, 065, 066, 067, 068, 069, 070, 071, 072, 073, 074, .
P-AGER	00095	075, 076, 077, 078, 079, 080, 081, 082, 083, 084, 085, 086, 087, 088, 089, 090, 091, 092, 093, .
P-AGER	00102	094, 095, 096, 097, 098, 099, 100, .
T-AGER	00019	000, 001, 002, 003, 004, 005, 006, 007, 008, 009, 010, 011, 012, 013, 014, 015, 016, 017, 018, .
T-AGER	00038	019, 020, 021, 022, 023, 024, 025, 026, 027, 028, 029, 030, 031, 032, 033, 034, 035, 036, 037, .
T-AGER	00057	038, 039, 040, 041, 042, 043, 044, 045, 046, 047, 048, 049, 050, 051, 052, 053, 054, 055, 056, .
T-AGER	00076	057, 058, 059, 060, 061, 062, 063, 064, 065, 066, 067, 068, 069, 070, 071, 072, 073, 074, 075, .
T-AGER	00095	076, 077, 078, 079, 080, 081, 082, 083, 084, 085, 086, 087, 088, 089, 090, 091, 092, 093, 094, .
T-AGER	00101	095, 096, 097, 098, 099, 100, .
P-AGEQ	00021	00, 05, 10, 15, 20, 25, 30, 35, 40, 45, 50, 55, 60, 65, 70, 75, 80, 85, 90, 95, .
T-AGEQ	00020	00, 05, 10, 15, 20, 25, 30, 35, 40, 45, 50, 55, 60, 65, 70, 75, 80, 85, 90, 95, .
P-AGE1	00026	00, 01, 02, 03, 04, 05, 06, 07, 08, 09, 10, 11, 12, 13, 14, 15, 16, 17, 18, 19, 20, 21, 22, 23, 24, .
P-AGE1	00052	25, 26, 27, 28, 29, 30, 31, 32, 33, 34, 35, 36, 37, 38, 39, 40, 41, 42, 43, 44, 45, 46, 47, 48, 49, 50, .

dessin du fichier LEDA Métropole

LISTES	NOMBRE	MODALITES
P-AGE1	00078	51, 52, 53, 54, 55, 56, 57, 58, 59, 60, 61, 62, 63, 64, 65, 66, 67, 68, 69, 70, 71, 72, 73, 74, 75, 76,
P-AGE1	00097	77, 78, 79, 80, 81, 82, 83, 84, 85, 86, 87, 88, 89, 90, 91, 92, 93, 94, 95, .
P-AGE2	00010	, 1, 2, 3, 4, 5, 6, 7, 8, 9, .
P-AGE3	00008	, 1, 2, 3, 4, 5, 6, 7, .
P-AGE4	00007	, 1, 2, 3, 4, 5, 6, .
P-AGE5	00006	, 1, 2, 3, 4, 5, .
P-AGE6	00006	, 1, 2, 3, 4, 5, .
P-AGE7	00026	, 00, 01, 02, 03, 04, 05, 06, 07, 08, 09, 10, 11, 12, 13, 14, 15, 16, 17, 18, 19, 20, 21, 22, 23, 24,
P-AGE7	00041	25, 26, 27, 28, 29, 30, 31, 32, 33, 34, 35, 36, 37, 38, 39, .
P-AGE8	00016	, 01, 02, 03, 04, 05, 06, 07, 08, 09, 10, 11, 12, 13, 14, 15, .
P-AGE151	00026	, 15, 16, 17, 18, 19, 20, 21, 22, 23, 24, 25, 26, 27, 28, 29, 30, 31, 32, 33, 34, 35, 36, 37, 38, 39,
P-AGE151	00052	40, 41, 42, 43, 44, 45, 46, 47, 48, 49, 50, 51, 52, 53, 54, 55, 56, 57, 58, 59, 60, 61, 62, 63, 64, 65,
P-AGE151	00057	66, 67, 68, 69, 70, .
P-AGE152	00013	, 01, 02, 03, 04, 05, 06, 07, 08, 09, 10, 11, 12, .
P-AGE153	00013	, 01, 02, 03, 04, 05, 06, 07, 08, 09, 10, 11, 12, .
P-AGE154	00008	, 1, 2, 3, 4, 5, 6, 7, .
P-AGE155	00007	, 1, 2, 3, 4, 5, 6, .
P-AGE156	00007	, 1, 2, 3, 4, 5, 6, .
P-AGE157	00006	, 1, 2, 3, 4, 5, .
P-AGE158	00004	, 1, 2, 3, .
P-AGE159	00003	, 1, 2, .
P-MATR	00005	, 1, 2, 3, 4, .
T-MATR	00004	1, 2, 3, 4, .
P-INAI	00005	, 1, 2, 3, 4, .
T-INAI	00004	1, 2, 3, 4, .
P-INAIL	00003	, 1, 2, .
T-INAIL	00002	1, 2, .
P-INAT	00004	, 11, 12, 20, .
T-INAT	00003	11, 12, 20, .
P-INATL	00006	, 11, 12, 21, 22, 23, .
T-INATL	00005	11, 12, 21, 22, 23, .
P-IRANL	00004	, 1, 2, 3, .
P-IRAN	00007	, 1, 2, 3, 4, 5, 6, .
P-TACT	00007	, 11, 12, 13, 21, 22, 23, .

dessin du fichier LEDA Métropole

LISTES	NOMBRE	MODALITES
T-TACT	00006	11, 12, 13, 21, 22, 23, .
P-STAT	00005	, 10, 21, 22, 23, .
P-STATL	00004	, 10, 21, 22, .
P-STATD	00009	, 11, 12, 13, 14, 15, 21, 22, 23, .
P-STATX	00003	, 1, 2, .
P-ANRE	00006	, 1, 2, 3, 4, 5, .
P-INLT	00007	, 1, 2, 3, 4, 5, 6, .
P-INLT1	00006	, 1, 2, 3, 4, 5, .
P-INLT2	00005	, 1, 2, 3, 4, .
P-EMPL	00011	, 11, 12, 13, 14, 15, 16, 17, 18, 21, 22, .
P-POSP	00013	, 10, 11, 12, 13, 14, 15, 16, 17, 18, 19, 21, 22, .
P-POSPC	00010	, 1, 2, 3, 4, 5, 6, 7, 8, 9, .
P-JNAI	00026	, 01, 02, 03, 04, 05, 06, 07, 08, 09, 10, 11, 12, 13, 14, 15, 16, 17, 18, 19, 20, 21, 22, 23, 24, 25, .
P-JNAI	00032	26, 27, 28, 29, 30, 31, .
T-JNAI	00026	01, 02, 03, 04, 05, 06, 07, 08, 09, 10, 11, 12, 13, 14, 15, 16, 17, 18, 19, 20, 21, 22, 23, 24, 25, 26, .
T-JNAI	00031	27, 28, 29, 30, 31, .
P-MNAI	00013	, 01, 02, 03, 04, 05, 06, 07, 08, 09, 10, 11, 12, .
T-MNAI	00012	01, 02, 03, 04, 05, 06, 07, 08, 09, 10, 11, 12, .
P-ANAI	00019	, 880, 881, 882, 883, 884, 885, 886, 887, 888, 889, 890, 891, 892, 893, 894, 895, 896, 897, .
P-ANAI	00038	898, 899, 900, 901, 902, 903, 904, 905, 906, 907, 908, 909, 910, 911, 912, 913, 914, 915, 916, .
P-ANAI	00057	917, 918, 919, 920, 921, 922, 923, 924, 925, 926, 927, 928, 929, 930, 931, 932, 933, 934, 935, .
P-ANAI	00076	936, 937, 938, 939, 940, 941, 942, 943, 944, 945, 946, 947, 948, 949, 950, 951, 952, 953, 954, .
P-ANAI	00095	955, 956, 957, 958, 959, 960, 961, 962, 963, 964, 965, 966, 967, 968, 969, 970, 971, 972, 973, .
P-ANAI	00112	974, 975, 976, 977, 978, 979, 980, 981, 982, 983, 984, 985, 986, 987, 988, 989, 990, .
T-ANAI	00019	880, 881, 882, 883, 884, 885, 886, 887, 888, 889, 890, 891, 892, 893, 894, 895, 896, 897, 898, .
T-ANAI	00038	899, 900, 901, 902, 903, 904, 905, 906, 907, 908, 909, 910, 911, 912, 913, 914, 915, 916, 917, .
T-ANAI	00057	918, 919, 920, 921, 922, 923, 924, 925, 926, 927, 928, 929, 930, 931, 932, 933, 934, 935, 936, .
T-ANAI	00076	937, 938, 939, 940, 941, 942, 943, 944, 945, 946, 947, 948, 949, 950, 951, 952, 953, 954, 955, .
T-ANAI	00095	956, 957, 958, 959, 960, 961, 962, 963, 964, 965, 966, 967, 968, 969, 970, 971, 972, 973, 974, .
T-ANAI	00111	975, 976, 977, 978, 979, 980, 981, 982, 983, 984, 985, 986, 987, 988, 989, 990, .
P-IPRML	00003	, 1, 2, .
P-INAC	00007	, 1, 2, 3, 4, 5, 6, .
P-GRAD	00009	, 1, 2, 3, 4, 5, 6, 7, 8, .
P-DELT	00026	, 01, 02, 03, 04, 05, 06, 07, 08, 09, 10, 11, 12, 13, 14, 15, 16, 17, 18, 19, 2A, 2B, 21, 22, 23, 24, .

dessin du fichier LEDA Métropole

LISTES	NOMBRE	MODALITES
P-DELTA	00052	25,26,27,28,29,30,31,32,33,34,35,36,37,38,39,40,41,42,43,44,45,46,47,48,49,50,
P-DELTA	00078	51,52,53,54,55,56,57,58,59,60,61,62,63,64,65,66,67,68,69,70,71,72,73,74,75,76,
P-DELTA	00104	77,78,79,80,81,82,83,84,85,86,87,88,89,90,91,92,93,94,95,9A,9B,9C,9D,9E,9F,9G,
P-DELTA	00106	9H,9I,.
P-DPNAI	00026	,01,02,03,04,05,06,07,08,09,10,11,12,13,14,15,16,17,18,19,2A,2B,21,22,23,24,
P-DPNAI	00052	25,26,27,28,29,30,31,32,33,34,35,36,37,38,39,40,41,42,43,44,45,46,47,48,49,50,
P-DPNAI	00078	51,52,53,54,55,56,57,58,59,60,61,62,63,64,65,66,67,68,69,70,71,72,73,74,75,76,
P-DPNAI	00104	77,78,79,80,81,82,83,84,85,86,87,88,89,90,91,92,93,94,95,9A,9B,9C,9D,9E,9F,9G,
P-DPNAI	00106	9H,9I,.
P-DRAN	00026	,01,02,03,04,05,06,07,08,09,10,11,12,13,14,15,16,17,18,19,2A,2B,21,22,23,24,
P-DRAN	00052	25,26,27,28,29,30,31,32,33,34,35,36,37,38,39,40,41,42,43,44,45,46,47,48,49,50,
P-DRAN	00078	51,52,53,54,55,56,57,58,59,60,61,62,63,64,65,66,67,68,69,70,71,72,73,74,75,76,
P-DRAN	00104	77,78,79,80,81,82,83,84,85,86,87,88,89,90,91,92,93,94,95,9A,9B,9C,9D,9E,9F,9G,
P-DRAN	00106	9H,9I,.
P-PALIT	00009	,AL,AN,BE,ES,IT,LU,MO,SU,.
P-LPRM	00010	,1,2,3,4,5,6,7,8,9,.
P-POSF	00007	,1,2,3,4,5,6,.
T-MOCO	00008	11,12,21,22,23,31,32,40,.
P-DIPL	00009	,1,2,3,4,5,6,7,8,.
P-NFAM	00004	,0,1,2,.
P-TYPM	00019	,011,012,021,022,030,100,200,210,300,301,302,303,310,311,312,313,400,401,
P-TYPM	00029	402,403,410,411,412,413,500,501,600,601,.
P-TYPM	00019	,011,012,021,022,030,101,102,103,111,112,113,201,202,203,211,212,213,300,
P-TYPM	00038	301,302,303,310,311,312,313,400,401,402,403,410,411,412,413,500,501,502,503,
P-TYPM	00042	600,601,602,603,.
P-TYPM	00010	,11,12,20,31,32,41,42,43,44,.
P-TM	00012	,11,21,22,31,32,41,42,51,52,61,62,.
P-SFM	00018	,11,12,21,22,30,31,32,33,34,40,51,52,53,54,61,62,70,.
P-NISM	00011	,0,1,2,3,4,5,6,7,8,9,.
P-NISM3	00011	,0,1,2,3,4,5,6,7,8,9,.
P-NISM4	00011	,0,1,2,3,4,5,6,7,8,9,.
P-NISM5	00011	,0,1,2,3,4,5,6,7,8,9,.
P-NISM6	00011	,0,1,2,3,4,5,6,7,8,9,.
P-NISM7	00011	,0,1,2,3,4,5,6,7,8,9,.

dessin du fichier LEDA Métropole

LISTES	NOMBRE	MODALITES
P-AE100	00100	78, 79, 80, 81, 82, 83, 84, 85, 86, 87, 88, 89, 90, 91, 92, 93, 94, 95, 96, 97, 98, 99, .
P-AE40	00019	, 010, 020, 030, 040, 050, 060, 070, 080, 090, 100, 110, 120, 130, 140, 151, 152, 160, 170, .
P-AE40	00038	180, 190, 200, 210, 220, 230, 240, 250, 260, 270, 280, 290, 300, 310, 320, 330, 340, 350, 360, .
P-AE40	00040	370, 380, .
P-AE15	00015	, 01, 02, 03, 04, 05, 06, 07, 08, 09, 10, 11, 12, 13, 14, .
P-AE8	00009	, 1, 2, 3, 4, 5, 6, 7, 8, .
P-AE5	00006	, 1, 2, 3, 4, 5, .
P-AE3	00004	, 1, 2, 3, .
P-NBSAL	00005	, 1, 2, 3, 4, .
P-TTRAV	00003	, 1, 2, .
P-TRAVP	00003	, 1, 2, .
P-TYPF	00019	, 100, 200, 210, 300, 301, 302, 303, 310, 311, 312, 313, 314, 400, 401, 402, 403, 410, 411, 412, .
P-TYPF	00024	413, 500, 501, 600, 601, .
P-TYPFD	00019	, 101, 102, 103, 111, 112, 113, 201, 202, 203, 211, 212, 213, 300, 301, 302, 303, 310, 311, .
P-TYPFD	00037	312, 313, 400, 401, 402, 403, 410, 411, 412, 413, 500, 501, 502, 503, 600, 601, 602, 603, .
P-TYPFR	00009	, 11, 12, 13, 14, 21, 22, 23, 24, .
P-TYPFC	00003	, 1, 2, .
P-NPAF	00011	, 0, 1, 2, 3, 4, 5, 6, 7, 8, 9, .
P-NE3F	00011	, 0, 1, 2, 3, 4, 5, 6, 7, 8, 9, .
P-NE3ARF	00011	, 0, 1, 2, 3, 4, 5, 6, 7, 8, 9, .
P-NE6F	00011	, 0, 1, 2, 3, 4, 5, 6, 7, 8, 9, .
P-NE11F	00011	, 0, 1, 2, 3, 4, 5, 6, 7, 8, 9, .
P-NE16F	00011	, 0, 1, 2, 3, 4, 5, 6, 7, 8, 9, .
P-NE18F	00011	, 0, 1, 2, 3, 4, 5, 6, 7, 8, 9, .
P-NAE18F	00011	, 0, 1, 2, 3, 4, 5, 6, 7, 8, 9, .
P-NE24F	00011	, 0, 1, 2, 3, 4, 5, 6, 7, 8, 9, .
P-NENF	00011	, 0, 1, 2, 3, 4, 5, 6, 7, 8, 9, .
P-NENF1	00003	, 0, 1, .
P-NENF3	00005	, 0, 1, 2, 3, .
P-NENF4	00006	, 0, 1, 2, 3, 4, .
P-NENF6	00008	, 0, 1, 2, 3, 4, 5, 6, .
P-L1	00010	, 1, 2, 3, 4, 5, 6, 7, 8, 9, .
P-L2	00007	, 1, 2, 3, 4, 5, 6, .
P-LIENF	00005	, 1, 2, 3, 4, .

dessin du fichier LEDA Métropole

LISTES	NOMBRE	MODALITES
P-LPRF	00005	1, 2, 3, 4, .
T-APAF	00007	1, 2, 3, 4, 5, 6, 7, .
T-MODVIE	00010	111, 112, 232, 321, 322, 323, 421, 532, 631, 640, .
T-NAIDT	00011	00, 11, 12, 13, 14, 15, 16, 17, 18, 19, 20, .
T-ORIDT	00010	00, 11, 12, 13, 14, 15, 16, 17, 18, 19, .
P-PNAI	00019	, 002, 004, 006, 007, 008, 009, 012, 016, 019, 020, 024, 028, 032, 036, 040, 044, 048, 050, .
P-PNAI	00038	052, 056, 060, 064, 068, 072, 074, 076, 084, 090, 092, 096, 100, 104, 108, 116, 120, 124, 132, .
P-PNAI	00057	136, 140, 144, 148, 152, 156, 158, 162, 166, 170, 174, 178, 180, 184, 188, 192, 196, 200, 204, .
P-PNAI	00076	208, 212, 214, 218, 222, 226, 230, 234, 238, 242, 246, 260, 262, 266, 270, 272, 274, 278, 279, .
P-PNAI	00095	280, 288, 292, 296, 300, 304, 308, 316, 320, 324, 328, 332, 334, 336, 340, 344, 348, 352, 356, .
P-PNAI	00114	360, 364, 368, 372, 376, 380, 384, 388, 392, 400, 404, 408, 409, 410, 414, 418, 422, 426, 430, .
P-PNAI	00133	434, 438, 442, 446, 450, 454, 458, 462, 466, 470, 478, 480, 484, 492, 496, 500, 504, 508, 512, .
P-PNAI	00152	516, 520, 524, 528, 532, 533, 548, 554, 558, 562, 566, 570, 574, 578, 580, 584, 585, 586, 590, .
P-PNAI	00171	598, 600, 604, 608, 612, 616, 620, 624, 626, 630, 634, 642, 646, 654, 659, 660, 662, 670, 674, .
P-PNAI	00190	678, 682, 686, 690, 694, 702, 704, 706, 710, 716, 720, 724, 732, 736, 740, 744, 748, 752, 756, .
P-PNAI	00209	760, 764, 768, 772, 776, 780, 784, 788, 792, 796, 798, 800, 810, 818, 826, 834, 840, 850, 854, .
P-PNAI	00215	858, 862, 882, 886, 890, 894, .
T-PNAI1	00010	10, 21, 22, 23, 24, 31, 32, 33, 40, 50, .
P-PNAI2	00019	, 111, 112, 113, 114, 115, 116, 117, 118, 119, 120, 121, 211, 212, 213, 214, 215, 216, 221, .
P-PNAI2	00038	222, 223, 224, 225, 230, 240, 311, 312, 313, 321, 322, 323, 324, 325, 326, 327, 328, 329, 330, .
P-PNAI2	00057	331, 332, 341, 342, 343, 344, 345, 351, 352, 353, 354, 355, 360, 411, 412, 413, 414, 415, 416, .
P-PNAI2	00076	417, 418, 419, 420, 430, 511, 512, 513, 521, 522, 523, 524, 531, 532, 533, 534, 535, 536, 537, .
P-PNAI2	00083	538, 539, 540, 541, 542, 611, 612, .
P-PRAN	00019	, 002, 004, 006, 007, 008, 009, 012, 016, 019, 020, 024, 028, 032, 036, 040, 044, 048, 050, .
P-PRAN	00038	052, 056, 060, 064, 068, 072, 074, 076, 084, 090, 092, 096, 100, 104, 108, 116, 120, 124, 132, .
P-PRAN	00057	136, 140, 144, 148, 152, 156, 158, 162, 166, 170, 174, 178, 180, 184, 188, 192, 196, 200, 204, .
P-PRAN	00076	208, 212, 214, 218, 222, 226, 230, 234, 238, 242, 246, 260, 262, 266, 270, 272, 274, 278, 279, .
P-PRAN	00095	280, 288, 292, 296, 300, 304, 308, 316, 320, 324, 328, 332, 334, 336, 340, 344, 348, 352, 356, .
P-PRAN	00114	360, 364, 368, 372, 376, 380, 384, 388, 392, 400, 404, 408, 409, 410, 414, 418, 422, 426, 430, .
P-PRAN	00133	434, 438, 442, 446, 450, 454, 458, 462, 466, 470, 478, 480, 484, 492, 496, 500, 504, 508, 512, .
P-PRAN	00152	516, 520, 524, 528, 532, 533, 548, 554, 558, 562, 566, 570, 574, 578, 580, 584, 585, 586, 590, .
P-PRAN	00171	598, 600, 604, 608, 612, 616, 620, 624, 626, 630, 634, 642, 646, 654, 659, 660, 662, 670, 674, .
P-PRAN	00190	678, 682, 686, 690, 694, 702, 704, 706, 710, 716, 720, 724, 732, 736, 740, 744, 748, 752, 756, .
P-PRAN	00209	760, 764, 768, 772, 776, 780, 784, 788, 792, 796, 798, 800, 810, 818, 826, 834, 840, 850, 854, .

dessin du fichier LEDA Métropole

LISTES	NOMBRE	MODALITES
P-PRAN	00215	858, 862, 882, 886, 890, 894, .
T-PRAN1	00010	10, 21, 22, 23, 24, 31, 32, 33, 40, 50, .
P-PRAN2	00019	111, 112, 113, 114, 115, 116, 117, 118, 119, 120, 121, 211, 212, 213, 214, 215, 216, 221, .
P-PRAN2	00038	222, 223, 224, 225, 230, 240, 311, 312, 313, 321, 322, 323, 324, 325, 326, 327, 328, 329, 330, .
P-PRAN2	00057	331, 332, 341, 342, 343, 344, 345, 351, 352, 353, 354, 355, 360, 411, 412, 413, 414, 415, 416, .
P-PRAN2	00076	417, 418, 419, 420, 430, 511, 512, 513, 521, 522, 523, 524, 531, 532, 533, 534, 535, 536, 537, .
P-PRAN2	00083	538, 539, 540, 541, 542, 611, 612, .
P-CMIG	00008	1, 2, 3, 4, 5, 6, 7, .
P-DIPL1	00010	1, 2, 3, 4, 5, 6, 7, 8, 9, .
P-PUBL	00006	1, 2, 3, 4, 5, .
P-SITP	00008	1, 2, 3, 4, 5, 6, 7, .

AR

AR

ARRONDISSEMENT

Modalités	Libellés
1 à 9	numéro à l'intérieur du département (voir le code officiel géographique)

ARM

ARM

ARRONDISSEMENT MUNICIPAL

Modalités	Libellés	
381 à 389	arrondissements municipaux de Lyon	VOIR LE
201 à 216	arrondissements municipaux de Marseille	CODE
101 à 120	arrondissements municipaux de Paris	OFFICIEL GEOGRAPHIQUE

Remarque :

- dans le fichier LEDA l'arrondissement municipal est mis à la place de la commune.

AU82

AU82

APPARTENANCE A UNE UNITE URBAINE
délimitation 82

Modalités	Libellés
0	commune n'appartenant pas à une unité urbaine
1	commune appartenant à une unité urbaine

Remarque :

- une commune est dite "urbaine" si elle appartient à une unité urbaine.

AU90

AU90

APPARTENANCE A UNE UNITE URBAINE

Modalités	Libellés
0	commune n'appartenant pas à une unité urbaine
1	commune appartenant à une unité urbaine

Remarque :

- une commune est dite "urbaine" si elle appartient à une unité urbaine.

AZPIU82

AZPIU82

**APPARTENANCE A UNE ZONE DE PEUPLEMENT
INDUSTRIEL OU URBAIN
délimitation 82**

Modalités	Libellés
0	commune hors ZPIU
1	commune en ZPIU

AZPIU90

AZPIU90

**APPARTENANCE A UNE ZONE DE PEUPLEMENT
INDUSTRIEL OU URBAIN
délimitation 90**

Modalités	Libellés
0	commune hors ZPIU
1	commune en ZPIU

C

C

COMMUNE

Modalités	Libellés
001 à 999	numéro de commune attribué à l'intérieur du département (voir le code officiel géographique)

Pour Paris, Lyon et Marseille la variable ARM précise l'arrondissement municipal.
Dans le fichier LEDA la zone commune comprend l'arrondissement municipal.

CC82

CC82

CATEGORIE DE COMMUNE EN 1982

Modalités	Libellés
00*	commune rurale hors ZPIU
01*	commune rurale en ZPIU
111	unité urbaine de moins de 5 000 habitants
112	unité urbaine de 5 000 à 9 999 habitants
113	unité urbaine de 10 000 à 19 999 habitants
121	unité urbaine de 20 000 à 49 999 habitants
122	unité urbaine de 50 000 à 99 999 habitants
131	unité urbaine de 100 000 à 199 999 habitants
132	unité urbaine de 200 000 à 1 999 999 habitants
141	unité urbaine de Paris sauf Paris
142	Paris

Le nombre d'habitants pris en considération est la population sans doubles comptes en 1982

CC90

CC90

CATEGORIE DE COMMUNE EN 1990

Modalités	Libellés
00*	commune rurale hors ZPIU
01*	commune rurale en ZPIU
111	unité urbaine de moins de 5 000 habitants
112	unité urbaine de 5 000 à 9 999 habitants
113	unité urbaine de 10 000 à 19 999 habitants
121	unité urbaine de 20 000 à 49 999 habitants
122	unité urbaine de 50 000 à 99 999 habitants
131	unité urbaine de 100 000 à 199 999 habitants
132	unité urbaine de 200 000 à 1 999 999 habitants
141	unité urbaine de Paris sauf Paris
142	Paris

Le nombre d'habitants pris en considération est la population sans doubles comptes en 1990

CCR82

CCR82

CATEGORIE DE COMMUNE REGROUPEE EN 1982

(deux premiers caractères de CC82)

Modalités	Libellés
00	commune rurale hors ZPIU
01	commune rurale en ZPIU
11	unité urbaine de moins de 20 000 habitants
12	unité urbaine de 20 000 à 99 999 habitants
13	unité urbaine de 100 000 à 1 999 999 habitants
14	unité urbaine de Paris

Le nombre d'habitants pris en considération est la population sans doubles comptes en 1982

CCR90

CCR90

CATEGORIE DE COMMUNE REGROUPEE EN 1990
(deux premiers caractères de CC90)

Modalités	Libellés
00	commune rurale hors ZPIU
01	commune rurale en ZPIU
11	unité urbaine de moins de 20 000 habitants
12	unité urbaine de 20 000 à 99 999 habitants
13	unité urbaine de 100 000 à 1 999 999 habitants
14	unité urbaine de Paris

Le nombre d'habitants pris en considération est la population sans doubles comptes en 1990

CIL

CIL

COMMUNE-ILOT

Ce code contribue à identifier les districts dans les communes pour lesquelles la numérotation des districts se fait à l'intérieur des quartiers (Paris, Marseille, Toulouse), à l'intérieur des arrondissements municipaux (Lyon) ou qui sont issues de fusions récentes.

CODE DU DEPARTEMENT	CODE et NOM DE LA COMMUNE	FRACTION DE LA COMMUNE	MODALITES CIL
01	033 BELLEGARDE-SUR-VALSERINE	Bellegarde-sur-valserine Arlod	bbb 018
	283 OYONNAX	Oyonnax Veyziat	bbb 440
02	738 TERGNIER	Tergnier Fargniers Vouël	bbb 300 825
13	055 MARSEILLE arrondissements :	1er quartiers 2e quartiers 3e quartiers 4e quartiers 5e quartiers 6e quartiers 7e quartiers 8e quartiers 9e quartiers 10e quartiers 11e quartiers 12e quartiers 13e quartiers 14e quartiers 15e quartiers 16e quartiers	500 à 505 506 à 509 510 à 513 514 à 517 518 à 521 522 à 527 528 à 534 535 à 544 545 à 553 554 à 559 560 à 570 571 à 577 578 à 588 589 à 595 596 à 606 607 à 610

CIL

CIL

COMMUNE-ILOT

(suite)

CODE DU DEPARTEMENT	CODE et NOM DE LA COMMUNE	FRACTION DE LA COMMUNE	MODALITES CIL
31	555 TOULOUSE	"quartiers cadastraux"	900 à 946
42	207 SAINT-CHAMOND	Saint-Chamond Izieux Saint-Julien-en-Jarez Saint-Martin-en-Coailleux	bbb 111 244 258
	218 SAINT-ETIENNE	Saint-Etienne Saint-Victor-sur-Loire Terrenoire	bbb 292 309
	279 SAINT-JUST-SAINT-RAMBERT	Saint-Just-Saint-Rambert Saint-Just-sur-Loire	bbb 250
49	328 SAUMUR	Saumur Bagneux Dampierre-sur-Loire Saint-Hilaire-Saint-Florent Saint-Lambert-des-Levées	bbb 016 118 287 293
52	121 CHAUMONT	Chaumont Brottes	bbb 078

CIL

CIL

COMMUNE-ILOT

(suite)

CODE DU DEPARTEMENT	CODE et NOM DE LA COMMUNE	FRACTION DE LA COMMUNE	MODALITES CIL
59	183 DUNKERQUE	Dunkerque Malo-les-Bains Mardyck Petite-Synthe Rosendaël	bbb 373 380 460 510
	350 LILLE	Lille Hellemmes-Lille	bbb 298
62	178 BRUAY-LA-BUISSIERE	Bruay-la-Buissière Labuissière	bbb 482
64	430 ORTHEZ	Orthez Sainte-Suzanne	bbb 497
69	123 LYON arrondissements :	1er	arrondissement 381
		2e	arrondissement 382
		3e	arrondissement 383
		4e	arrondissement 384
		5e	arrondissement 385
		6e	arrondissement 386
		7e	arrondissement 387
		8e	arrondissement 388
		9e	arrondissement 389
74	281 THONON-LES-BAINS	Thonon-les-Bains Marin	bbb 166

CIL

CIL

COMMUNE-ILOT

(suite et fin)

CODE DU DEPARTEMENT	CODE et NOM DE LA COMMUNE	FRACTION DE LA COMMUNE	MODALITES CIL
75	PARIS : arrondissements :		
	101 1er	quartiers	011 à 014
	102 2e	quartiers	021 à 024
	103 3e	quartiers	031 à 034
	104 4e	quartiers	041 à 044
	105 5e	quartiers	051 à 054
	106 6e	quartiers	061 à 064
	107 7e	quartiers	071 à 074
	108 8e	quartiers	081 à 084
	109 9e	quartiers	091 à 094
	110 10e	quartiers	101 à 104
	111 11e	quartiers	111 à 114
	112 12e	quartiers	121 à 124
	113 13e	quartiers	131 à 134
	114 14e	quartiers	141 à 144
	115 15e	quartiers	151 à 154
	116 16e	quartiers	161 à 164
	117 17e	quartiers	171 à 174
	118 18e	quartiers	181 à 184
	119 19e	quartiers	191 à 194
120 20e	quartiers	201 à 204	
76	217 DIEPPE	Dieppe Neuville-lès-Dieppe	bbb 466
	351 LE HAVRE	Le Havre Rouelles	bbb 539

CLD

CLD

CHEF-LIEU DE CIRCONSCRIPTION ADMINISTRATIVE

Modalités	Libellés
0	la commune n'est pas chef-lieu de canton
1	commune chef-lieu de département
2	commune chef-lieu d'arrondissement
3	commune chef-lieu de canton

Toute commune chef-lieu de département est chef-lieu d'arrondissement.
Toute commune chef-lieu d'arrondissement est chef-lieu de canton.

CT

CT

CANTON DU DISTRICT

Modalités	Libellés
01 à 80	numéro affecté à l'intérieur du département (voir le code officiel géographique)

D

D

DEPARTEMENT

Modalités	Libellés	Modalités	Libellés	Modalités	Libellés
01	AIN	32	GERS	65	HAUTES-PYRENEES
02	AISNE	33	GIRONDE	66	PYRENEES-ORIENTALES
03	ALLIER	34	HERAULT	67	BAS-RHIN
04	ALPES-DE-HAUTE-PROVENCE	35	ILLE-ET-VILAINE	68	HAUT-RHIN
05	HAUTES-ALPES	36	INDRE	69	RHONE
06	ALPES-MARITIMES	37	INDRE-ET-LOIRE	70	HAUTE-SAONE
07	ARDECHE	38	ISERE	71	SAONE-ET-LOIRE
08	ARDENNES	39	JURA	72	SARTHE
09	ARIEGE	40	LANDES	73	SAVOIE
10	AUBE	41	LOIR-ET-CHER	74	HAUTE-SAVOIE
11	AUDE	42	LOIRE	75	PARIS
12	AVEYRON	43	HAUTE-LOIRE	76	SEINE-MARITIME
13	BOUCHES-DU-RHONE	44	LOIRE-ATLANTIQUE	77	SEINE-ET-MARNE
14	CALVADOS	45	LOIRET	78	YVELINES
15	CANTAL	46	LOT	79	DEUX-SEVRES
16	CHARENTE	47	LOT-ET-GARONNE	80	SOMME
17	CHARENTE-MARITIME	48	LOZERE	81	TARN
18	CHER	49	MAINE-ET-LOIRE	82	TARN-ET-GARONNE
19	CORREZE	50	MANCHE	83	VAR
2A	CORSE-DU-SUD	51	MARNE	84	VAUCLUSE
2B	HAUTE-CORSE	52	HAUTE-MARNE	85	VENDEE
21	COTE-D'OR	53	MAYENNE	86	Vienne
22	COTES-D'ARMOR	54	MEURTHE-ET-MOSELLE	87	HAUTE-VIENNE
23	CREUSE	55	MEUSE	88	VOSGES
24	DORDOGNE	56	MORBIHAN	89	YONNE
25	DOUBS	57	MOSELLE	90	TERRITOIRE DE BELFORT
26	DROME	58	NIEVRE	91	ESSONNE
27	EURE	59	NORD	92	HAUTS-DE-SEINE
28	EURE-ET-LOIR	60	OISE	93	SEINE-SAINT-DENIS
29	FINISTERE	61	ORNE	94	VAL-DE-MARNE
30	GARD	62	PAS-DE-CALAIS	95	VAL-D'OISE
31	HAUTE-GARONNE	63	PUY-DE-DOME		
		64	PYRENEES-ATLANTIQUES	9A	GUADELOUPE
				9B	MARTINIQUE
				9C	GUYANE
				9D	REUNION
				9E	SAINT-PIERRE-ET MIQUELON

DQ

DQ

DECOUPAGE EN QUARTIERS

Modalités	Libellés
0	commune non découpée en quartiers
1	commune découpée en quartiers

DU82

DU82

**DEPARTEMENT DE L'UNITE URBAINE
EN 1982**

Modalités	Libellés
00	commune appartenant à une unité urbaine interdépartementale
01 à 19, 2A,2B, 21 à 95	commune rurale ou appartenant à une unité urbaine intradépartementale de métropole
9A	commune située en Guadeloupe
9B	commune située en Martinique
9C	commune située en Guyane
9D	commune située à la Réunion
9E	commune située à Saint-Pierre-et-Miquelon

DU90

DU90

**DEPARTEMENT DE L'UNITE URBAINE
EN 1990**

Modalités	Libellés
00	commune appartenant à une unité urbaine interdépartementale
01 à 19, 2A,2B, 21 à 95	commune rurale ou appartenant à une unité urbaine intradépartementale de métropole
9A	commune située en Guadeloupe
9B	commune située en Martinique
9C	commune située en Guyane
9D	commune située à la Réunion
9E	commune située à Saint-Pierre-et-Miquelon

DZPIU82

DZPIU82

**DEPARTEMENT DE LA
ZONE DE PEUPLEMENT INDUSTRIEL OU URBAIN
délimitation 82**

Modalités	Libellés
bb 01 à 19, 2A,2B, 21 à 95	commune hors ZPIU département de la ZPIU

DZPIU90

DZPIU90

**DEPARTEMENT DE LA
ZONE DE PEUPLEMENT INDUSTRIEL OU URBAIN
délimitation 90**

Modalités	Libellés
bb 01 à 19, 2A,2B, 21 à 95	commune hors ZPIU département de la ZPIU

FIL

FIL

FRACTION D'ÎLOT

Modalités	Libellés
b	Pas de numérotation à l'intérieur de l'îlot
A à Z	numérotation du district par fraction d'îlot

A l'intérieur d'une commune, un district est identifié par les codes CIL, IL, FIL

IL

IL

NUMERO D'ILOT

Modalités	Libellés
0001 à ZZZZ	numéro d'ilot attribué dans la commune ou dans une fraction de la commune

Ce code peut prendre des valeurs alphabétiques.

A l'intérieur d'une commune, un district est identifié par les codes CIL, IL, FIL.

QU

QU

QUARTIER

Modalités	Libellés
bbbb	sans objet (la commune n'est pas découpée en quartiers)
0001 à 0099	numéro de quartier pour les communes autres que Lyon et Marseille
0101 à 1604	communes de Lyon et Marseille : les 2 premiers chiffres identifient l'arrondissement municipal et les 2 derniers le quartier à l'intérieur de cet arrondissement

R

R

REGION

Modalités	Libellés
11	Ile-de-France
21	Champagne-Ardenne
22	Picardie
23	Haute-Normandie
24	Centre
25	Basse-Normandie
26	Bourgogne
31	Nord-Pas-de-Calais
41	Lorraine
42	Alsace
43	Franche-Comté
52	Pays de la Loire
53	Bretagne
54	Poitou-Charentes
72	Aquitaine
73	Midi-Pyrénées
74	Limousin
82	Rhône-Alpes
83	Auvergne
91	Languedoc-Roussillon
93	Provence-Alpes-Côte d'Azur
94	Corse
01	Guadeloupe
02	Martinique
03	Guyane
04	Réunion

RZPIU82

RZPIU82

**REGION DE LA
ZONE DE PEUPLEMENT INDUSTRIEL OU URBAIN
délimitation 82**

Modalités	Libellés
bb	commune hors ZPIU
11 à 94	région de la ZPIU

RZPIU90

RZPIU90

**REGION DE LA
ZONE DE PEUPLEMENT INDUSTRIEL OU URBAIN
délimitation 90**

Modalités	Libellés
bb	commune hors ZPIU
11 à 94	région de la ZPIU

SOND

SOND

INVERSE DU TAUX DE SONDAGE

Modalités	Libellés
1	données exhaustives
20	données issues du sondage au 1/20
4	données issues du sondage au 1/4

Remarque :

- le sondage au 1/20 comporte des données exhaustives (mariniers, RNR) et des données tirées du 1/4 (communautés)

TRANCHE DE COMMUNE DETAILLEE
en 1982

Modalités	Libellés			
01	moins de 50	habitants		
02	50	à	99	habitants
03	100	à	149	habitants
04	150	à	199	habitants
05	200	à	249	habitants
06	250	à	299	habitants
07	300	à	399	habitants
08	400	à	499	habitants
11	500	à	699	habitants
12	700	à	999	habitants
13	1 000	à	1 499	habitants
14	1 500	à	1 999	habitants
15	2 000	à	2 499	habitants
16	2 500	à	2 999	habitants
17	3 000	à	3 999	habitants
18	4 000	à	4 999	habitants
21	5 000	à	6 999	habitants
22	7 000	à	9 999	habitants
31	10 000	à	14 999	habitants
32	15 000	à	19 999	habitants
41	20 000	à	24 999	habitants
42	25 000	à	29 999	habitants
43	30 000	à	39 999	habitants
44	40 000	à	49 999	habitants
51	50 000	à	69 999	habitants
52	70 000	à	99 999	habitants
61	100 000	à	149 999	habitants
62	150 000	à	199 999	habitants
71	200 000	à	299 999	habitants
72	300 000	à	499 999	habitants
73	500 000	à	1 499 999	habitants
80	1 500 000	habitants ou plus		

Le nombre d'habitants pris en considération est la population sans doubles comptes en 1982

TRANCHE DE COMMUNE DETAILLEE
en 1990

Modalités	Libellés			
01	moins de 50	habitants		
02	50	à	99	habitants
03	100	à	149	habitants
04	150	à	199	habitants
05	200	à	249	habitants
06	250	à	299	habitants
07	300	à	399	habitants
08	400	à	499	habitants
11	500	à	699	habitants
12	700	à	999	habitants
13	1 000	à	1 499	habitants
14	1 500	à	1 999	habitants
15	2 000	à	2 499	habitants
16	2 500	à	2 999	habitants
17	3 000	à	3 999	habitants
18	4 000	à	4 999	habitants
21	5 000	à	6 999	habitants
22	7 000	à	9 999	habitants
31	10 000	à	14 999	habitants
32	15 000	à	19 999	habitants
41	20 000	à	24 999	habitants
42	25 000	à	29 999	habitants
43	30 000	à	39 999	habitants
44	40 000	à	49 999	habitants
51	50 000	à	69 999	habitants
52	70 000	à	99 999	habitants
61	100 000	à	149 999	habitants
62	150 000	à	199 999	habitants
71	200 000	à	299 999	habitants
72	300 000	à	499 999	habitants
73	500 000	à	1 499 999	habitants
80	1 500 000	habitants ou plus		

Le nombre d'habitants pris en considération est la population sans doubles comptes en 1990

TU82

TU82

TRANCHE DE L'UNITE URBAINE
délimitation 82

Modalités	Libellés
0	commune rurale
1	unité urbaine de moins de 5 000 habitants
2	unité urbaine de 5 000 à 9 999 habitants
3	unité urbaine de 10 000 à 19 999 habitants
4	unité urbaine de 20 000 à 49 999 habitants
5	unité urbaine de 50 000 à 99 999 habitants
6	unité urbaine de 100 000 à 199 999 habitants
7	unité urbaine de 200 000 à 1 999 999 habitants
8	unité urbaine de Paris

Il s'agit de la population sans doubles comptes en 1982 de l'ensemble de l'unité urbaine.
Dans le cas d'unités urbaines internationales, seules sont prises en compte les communes situées en France.

TU90

TU90

TRANCHE DE L'UNITE URBAINE
délimitation 90

Modalités	Libellés
0	commune rurale
1	unité urbaine de moins de 5 000 habitants
2	unité urbaine de 5 000 à 9 999 habitants
3	unité urbaine de 10 000 à 19 999 habitants
4	unité urbaine de 20 000 à 49 999 habitants
5	unité urbaine de 50 000 à 99 999 habitants
6	unité urbaine de 100 000 à 199 999 habitants
7	unité urbaine de 200 000 à 1 999 999 habitants
8	unité urbaine de Paris

Il s'agit de la population sans doubles comptes en 1990 de l'ensemble de l'unité urbaine.
Dans le cas d'unités urbaines internationales, seules sont prises en compte les communes situées en France.

TUR82

TUR82

**TRANCHE D'UNITE URBAINE
OU DE COMMUNE RURALE DETAILLEE
délimitation 82**

Modalités	Libellés		
	COMMUNE RURALE DE :		
01	moins de 50	habitants	
02	50	à 99	habitants
03	100	à 199	habitants
04	200	à 499	habitants
05	500	à 999	habitants
06	1 000	à 1 999	habitants
07	2 000	habitants ou plus	
	COMMUNE APPARTENANT A UNE UNITE URBAINE DE :		
11	moins de 2 500	habitants	
12	2 500	à 2 999	habitants
13	3 000	à 3 999	habitants
14	4 000	à 4 999	habitants
21	5 000	à 6 999	habitants
22	7 000	à 9 999	habitants
31	10 000	à 14 999	habitants
32	15 000	à 19 999	habitants
41	20 000	à 24 999	habitants
42	25 000	à 29 999	habitants
43	30 000	à 39 999	habitants
44	40 000	à 49 999	habitants
51	50 000	à 69 999	habitants
52	70 000	à 99 999	habitants
61	100 000	à 149 999	habitants
62	150 000	à 199 999	habitants
71	200 000	à 299 999	habitants
72	300 000	à 499 999	habitants
73	500 000	à 1 999 999	habitants
80	2 000 000	habitants ou plus	

Il s'agit de la population sans doubles comptes en 1982 de la commune ou de l'unité urbaine

TUR90

TUR90

**TRANCHE D'UNITE URBAINE
OU DE COMMUNE RURALE DETAILLEE
délimitation 90**

Modalités	Libellés			
	COMMUNE RURALE DE :			
01	moins de 50	habitants		
02	50	à	99	habitants
03	100	à	199	habitants
04	200	à	499	habitants
05	500	à	999	habitants
06	1 000	à	1 999	habitants
07	2 000	habitants ou plus		
	COMMUNE APPARTENANT A UNE UNITE URBAINE DE :			
11	moins de 2 500	habitants		
12	2 500	à	2 999	habitants
13	3 000	à	3 999	habitants
14	4 000	à	4 999	habitants
21	5 000	à	6 999	habitants
22	7 000	à	9 999	habitants
31	10 000	à	14 999	habitants
32	15 000	à	19 999	habitants
41	20 000	à	24 999	habitants
42	25 000	à	29 999	habitants
43	30 000	à	39 999	habitants
44	40 000	à	49 999	habitants
51	50 000	à	69 999	habitants
52	70 000	à	99 999	habitants
61	100 000	à	149 999	habitants
62	150 000	à	199 999	habitants
71	200 000	à	299 999	habitants
72	300 000	à	499 999	habitants
73	500 000	à	1 999 999	habitants
80	2 000 000	habitants ou plus		

Il s'agit de la population sans doubles comptes en 1990 de la commune ou de l'unité urbaine

TZPIU82

TZPIU82

**TRANCHE DE
ZONE DE PEUPLEMENT INDUSTRIEL OU URBAIN
délimitation 82**

Modalités	Libellés
b	commune hors ZPIU
1	ZPIU de moins de 5 000 habitants
2	ZPIU de 5 000 à 9 999 habitants
3	ZPIU de 10 000 à 19 999 habitants
4	ZPIU de 20 000 à 49 999 habitants
5	ZPIU de 50 000 à 99 999 habitants
6	ZPIU de 100 000 à 199 999 habitants
7	ZPIU de 200 000 à 1 999 999 habitants
8	ZPIU de Paris

Il s'agit de la population sans doubles comptes en 1982

TZPIU90

TZPIU90

**TRANCHE DE
ZONE DE PEUPLEMENT INDUSTRIEL OU URBAIN
délimitation 90**

Modalités	Libellés
b	commune hors ZPIU
1	ZPIU de moins de 5 000 habitants
2	ZPIU de 5 000 à 9 999 habitants
3	ZPIU de 10 000 à 19 999 habitants
4	ZPIU de 20 000 à 49 999 habitants
5	ZPIU de 50 000 à 99 999 habitants
6	ZPIU de 100 000 à 199 999 habitants
7	ZPIU de 200 000 à 1 999 999 habitants
8	ZPIU de Paris

Il s'agit de la population sans doubles comptes en 1990

U82

U82

NUMERO D'ORDRE D'UNITE URBAINE
délimitation 1982

Modalités	Libellés
00	sans objet (commune rurale)
01 à 49	COMMUNE APPARTENANT A UNE UNITE URBAINE INTRADEPARTEMENTALE : la numérotation est effectuée selon l'ordre croissant de la population sans doubles comptes au sein du département et de la tranche d'unité urbaine (TU82)
50 à 99	COMMUNE APPARTENANT A UNE UNITE URBAINE INTERDEPARTEMENTALE : la numérotation est effectuée selon l'ordre croissant de la population sans doubles comptes au sein de la tranche d'unité urbaine, dans la France entière (TU82)

L'identification complète d'une unité urbaine 82 se fait en utilisant UU82

U90

U90

NUMERO D'ORDRE D'UNITE URBAINE
délimitation 1990

Modalités	Libellés
00	sans objet (commune rurale)
01 à 49	COMMUNE APPARTENANT A UNE UNITE URBAINE INTRADEPARTEMENTALE : la numérotation est effectuée selon l'ordre croissant de la population sans doubles comptes au sein du département et de la tranche d'unité urbaine (TU90)
50 à 99	COMMUNE APPARTENANT A UNE UNITE URBAINE INTERDEPARTEMENTALE : la numérotation est effectuée selon l'ordre croissant de la population sans doubles comptes au sein de la tranche d'unité urbaine, dans la France entière (TU90)

L'identification complète d'une unité urbaine 90 se fait en utilisant UU90

UU82

UU82

**NUMERO D'UNITE URBAINE
en 1982**

Numéro d'identification unique à 5 caractères, composé des codes :

DU82

TU82

U82

UU90

UU90

**NUMERO D'UNITE URBAINE
en 1990**

Numéro d'identification unique à 5 caractères, composé des codes :

DU90

TU90

U90

VN

VN

VILLE NOUVELLE

Modalités	Libellés
00	commune hors ville nouvelle
01	ville nouvelle de Cergy-Pontoise
02	ville nouvelle d'Evry
03	ville nouvelle de l'Isle-d'Abeau
04	ville nouvelle de Marne-la-Vallée-Val-Maubué
05	ville nouvelle de Marne-la-Vallée-Porte-de-Brie
06	ville nouvelle du Nord-Ouest-de-l'Etang-de-Berre
07	ville nouvelle de Rougeau-Sénart
08	ville nouvelle de Saint-Quentin-en-Yvelines
09	ville nouvelle de Sénart-Ville-Nouvelle
10	ville nouvelle de Bussy-Saint-Georges
11	ville nouvelle de Val-de-Reuil

Chacune des villes nouvelles est composée d'une ou plusieurs communes entières.

ZE

ZE

ZONE D'EMPLOI

Numéro à 4 caractères, composé de :

2 caractères	région (R)
2 caractères	identifiant de la zone d'emploi au sein de la région

ZEAT

ZEAT

ZEAT
ZONE D'ETUDES ET D'AMENAGEMENT DU TERRITOIRE
(premier caractère de R)

Modalités	Libellés
1	Ile-de-France
2	Bassin parisien
3	Nord
4	Est
5	Ouest
7	Sud-Ouest
8	Centre-Est
9	Méditerranée

ZPIU82

ZPIU82

**ZONE DE PEUPEMENT INDUSTRIEL OU URBAIN
délimitation 82**

Modalités	Libellés
bbb 001 à 999	commune hors ZPIU numéro de ZPIU affecté sur l'ensemble de la France métropolitaine suivant l'ordre croissant de la population sans doubles comptes

ZPIU90

ZPIU90

**ZONE DE PEUPLEMENT INDUSTRIEL OU URBAIN
délimitation 90**

Modalités	Libellés
bbb	commune hors ZPIU
001 à 999	numéro de ZPIU affecté sur l'ensemble de la France métropolitaine suivant l'ordre croissant de la population sans doubles comptes

ACHI

ACHI

EPOQUE D'ACHEVEMENT DE L'IMMEUBLE

Intitulés	Libellés	Modalités
AV_15	avant 1915	1
15_48	de 1915 à 1948	2
49_67	de 1949 à 1967	3
68_74	de 1968 à 1974	4
75_81	de 1975 à 1981	5
AP_81	1982 ou après	6
INACH	immeuble en cours de construction partiellement habité	7

Dossier d'immeuble collectif, page 4, question n°2

Feuille de logement, page 4, question n°2

ACHIX

ACHIX

**EPOQUE D'ACHEVEMENT DECLAREE
DE L'IMMEUBLE**

Intitulés	Libellés	Modalités
AV_15	avant 1915	1
15_48	de 1915 à 1948	2
49_67	de 1949 à 1967	3
68_74	de 1968 à 1974	4
75_81	de 1975 à 1981	5
AP_81	1982 ou après	6
INACH	immeuble en cours de construction partiellement habité	7
ACHV_ND	époque d'achèvement non déclarée	b

Dossier d'immeuble collectif, page 4, question n°2

Feuille de logement, page 4, question n°2

ACHI1

ACHI1

**EPOQUE D'ACHEVEMENT DE L'IMMEUBLE
(variante 1)**

Intitulés	Libellés	Modalités
AV_15	avant 1915	1
15_48	de 1915 à 1948	2
49_67	de 1949 à 1967	3
68_74	de 1968 à 1974	4
75_81	de 1975 à 1981	5
82_AP	1982 ou après (y compris immeuble en cours de construction partiellement habité)	6

Remarque :

- variable calculée à partir de ACHI

CMBI

CMBI

COMBUSTIBLE DE CHAUFFAGE DE L'IMMEUBLE

Intitulés	Libellés	Modalités
URBAIN	chauffage urbain	1
GAZVIL	gaz de ville ou de réseau	2
FIOUL	fioul (mazout)	3
ELECTR	électricité	4
GAZBOU	gaz en bouteilles ou citerne	5
CHARBON	charbon	6
BOIS	bois	7

Dossier d'immeuble collectif, page 4, question n°9

Feuille de logement, page 4, question n°9

CMBIX

CMBIX

**COMBUSTIBLE DE CHAUFFAGE DECLARE
DE L'IMMEUBLE**

Intitulés	Libellés	Modalités
URBAIN	chauffage urbain	1
GAZVIL	gaz de ville ou de réseau	2
FIOUL	fioul (mazout)	3
ELECTR	électricité	4
GAZBOU	gaz en bouteilles ou citerne	5
CHARBON	charbon	6
BOIS	bois	7
COMB_ND	combustible non déclaré	b

Dossier d'immeuble collectif, page 4, question n°9
Feuille de logement, page 4, question n°9

HLMI

HLMI

APPARTENANCE DE L'IMMEUBLE A UN ORGANISME HLM

Intitulés	Libellés	Modalités
IMM_HLM	l'immeuble appartient à un organisme H.L.M.	1
IMM_NHLM	l'immeuble n'appartient pas à un organisme H.L.M.	2

Dossier d'immeuble collectif, question n°5

HLMIX

HLMIX

**APPARTENANCE DECLAREE DE L'IMMEUBLE
A UN ORGANISME HLM**

Intitulés	Libellés	Modalités
IMM_HLM	l'immeuble appartient à un organisme H.L.M.	1
IMM_NHLM	l'immeuble n'appartient pas à un organisme H.L.M.	2
HLMI_ND	appartenance de l'immeuble à un organisme H.L.M. non déclarée	b

Dossier d'immeuble collectif, question n°5

IMDO

IMDO

INDICATEUR DE DOUBLE DU RANG DE L'IMMEUBLE

Modalités	Libellés
A	
à	indicateur de double du rang de l'immeuble
D	
b	pas d'indicateur de double

Dossier d'immeuble collectif
Feuille de logement

NLOG

NLOG

NOMBRE DE LOGEMENTS DE L'IMMEUBLE

Modalités	Libellés
01 à 99	nombre de logements de l'immeuble

Dossier d'immeuble collectif, page 1

NLOGC

NLOGC

**NOMBRE DE LOGEMENTS CONDENSE
DE L'IMMEUBLE**

Intitulés	Libellés	Modalités
1	1 logement	1
2 _OU_ +	2 logements ou plus	2

Remarque :

- variable calculée à partir de NLOG

NLOGX

NLOGX

**NOMBRE DE LOGEMENTS DECLARE
DE L'IMMEUBLE**

Intitulés	Libellés	Modalités
01 à 99 NLOG_ND	nombre de logements de l'immeuble nombre de logements non déclaré	01 à 99 bb

NLOG1

NLOG1

**NOMBRE DE LOGEMENTS DE L'IMMEUBLE
(variante 1)**

Intitulés	Libellés	Modalités
1	1 logement	1
2	2 logements	2
3_4	3 à 4 logements	3
5_9	5 à 9 logements	4
10_OU_+	10 logements ou plus	5

Remarque :

- variable calculée à partir de NLOG

NLOG2

NLOG2

**NOMBRE DE LOGEMENTS DE L'IMMEUBLE
(variante 2)**

Intitulés	Libellés	Modalités
1	1 logement	1
2	2 logements	2
3_9	3 à 9 logements	3
10_19	10 à 19 logements	4
20_OU_+	20 logements ou plus	5

Remarque :

- variable calculée à partir de NLOG

RIMM

RIMM

RANG DE L'IMMEUBLE

Modalités	Libellés
001 à 899	rang de l'immeuble à l'intérieur du district

Dossier d'immeuble collectif
Feuille de logement

ACHLX

ACHLX

**EPOQUE D'ACHEVEMENT DECLAREE
DU LOGEMENT**

Intitulés	Libellés	Modalités
AV_15	avant 1915	1
15_48	de 1915 à 1948	2
49_67	de 1949 à 1967	3
68_74	de 1968 à 1974	4
75_81	de 1975 à 1981	5
AP_81	1982 ou après	6
INACH	immeuble en cours de construction partiellement habité	7
ACHL_ND	époque d'achèvement non déclarée	b

Feuille de logement, page 4, question n°2

Remarque :

- l'époque d'achèvement redressée est calculée au niveau de l'immeuble, voir ACHI.

CATL

CATL

CATEGORIE DE LOGEMENT

Intitulés	Libellés	Modalités
PRINCIP	résidence principale (logement ou pièce indépendante où le ménage demeure la plus grande partie de l'année).	1
OCCASIO	logement (ou pièce indépendante) utilisé occasionnellement	2
SECOND	résidence secondaire ou logement loué (ou à louer) pour les loisirs ou les vacances	3
VACANT	logement vacant (sans occupant, disponible ou non pour la vente ou la location)	4

CATLX

CATLX

**CATEGORIE DE LOGEMENT
DECLAREE**

Intitulés	Libellés	Modalités
PRINCIP	résidence principale (logement ou pièce indépendante où le ménage demeure la plus grande partie de l'année).	1
OCCASIO	logement (ou pièce indépendante) utilisé occasionnellement	2
SECOND	résidence secondaire ou logement loué (ou à louer) pour les loisirs ou les vacances	3
VACANT	logement vacant (sans occupant, disponible ou non pour la vente ou la location)	4
CATL_ND	catégorie de logement non déclarée	b

CHFL

CHFL

MOYEN DE CHAUFFAGE DU LOGEMENT

Intitulés	Libellés	Modalités
COLLECT	chauffage central collectif (<i>commun à la totalité ou à la plupart des logements de l'immeuble, y compris le chauffage urbain</i>)	1
INDIVID	chauffage central individuel avec une chaudière propre au logement (<i>y compris pompe à chaleur et chauffage électrique à radiateurs muraux</i>)	2
AUTRECH	autres moyens de chauffage (<i>poêle, cheminée, cuisinière, radiateurs mobiles, appareils à accumulation, ...</i>)	3

Feuille de logement, question n°8

CHFLX

CHFLX

MOYEN DE CHAUFFAGE DECLARE DU LOGEMENT

Intitulés	Libellés	Modalités
COLLECT	chauffage central collectif (<i>commun à la totalité ou à la plupart des logements de l'immeuble, y compris le chauffage urbain</i>)	1
INDIVID	chauffage central individuel avec une chaudière propre au logement (<i>y compris pompe à chaleur et chauffage électrique à radiateurs muraux</i>)	2
AUTRECH	autres moyens de chauffage (<i>poêle, cheminée, cuisinière, radiateurs mobiles, appareils à accumulation, ...</i>)	3
CHFL_ND	moyen de chauffage non déclaré	b

Feuille de logement, question n°8

CMBL

CMBL

COMBUSTIBLE DE CHAUFFAGE DU LOGEMENT

Intitulés	Libellés	Modalités
URBAIN	chauffage urbain	1
GAZVIL	gaz de ville ou de réseau	2
FIOUL	fioul (mazout)	3
ELECTR	électricité	4
GAZBOU	gaz en bouteilles ou citerne	5
CHARBON	charbon	6
BOIS	bois	7

Remarque :

Le combustible de chauffage du logement est égal au combustible de chauffage de l'immeuble CMBL

Feuille de logement, page 4, question n°9

CMBLX

CMBLX

**COMBUSTIBLE DE CHAUFFAGE DECLARE
DU LOGEMENT**

Intitulés	Libellés	Modalités
URBAIN	chauffage urbain	1
GAZVIL	gaz de ville ou de réseau	2
FIOUL	fioul (mazout)	3
ELECTR	électricité	4
GAZBOU	gaz en bouteilles ou citerne	5
CHARBON	charbon	6
BOIS	bois	7
COMB_ND	combustible non déclaré	b

CONF

CONF

CONFORT DU LOGEMENT

Modalités	Libellés
1	ni baignoire ni douche, sans W.-C. à l'intérieur
2	ni baignoire ni douche, avec W.-C. à l'intérieur
3	baignoire ou douche , sans W.-C. à l'intérieur
4	baignoire ou douche , W.-C. à l'intérieur, sans chauffage central
5	baignoire ou douche , W.-C. à l'intérieur, avec chauffage central

Remarque :

- variable calculée à partir de CHFL, SANI et WCLG

EXAG

EXAG

SIEGE D'UNE EXPLOITATION AGRICOLE

Intitulés	Libellés	Modalités
EXP_AGR	le logement est le siège d'une exploitation agricole	1
NON_AGR	le logement n'est pas le siège d'une exploitation agricole	2

Feuille de logement, question n°11

EXAGX

EXAGX

SIEGE DECLARE D'UNE EXPLOITATION AGRICOLE

Intitulés	Libellés	Modalités
EXP_AGR	le logement est le siège d'une exploitation agricole	1
NON_AGR	le logement n'est pas le siège d'une exploitation agricole	2
EXAG_ND	non déclaré	b

Feuille de logement, question n°11

HLML

HLML

APPARTENANCE DU LOGEMENT A UN ORGANISME HLM

Intitulés	Libellés	Modalités
LOG_HLM	le logement appartient à un organisme H.L.M.	1
LOG_NHLM	le logement n'appartient pas à un organisme H.L.M.	2

Feuille de logement, question n°5

HLMLX

HLMLX

**APPARTENANCE DECLAREE DU LOGEMENT
A UN ORGANISME HLM**

Intitulés	Libellés	Modalités
LOG_HLM	le logement appartient à un organisme H.L.M.	1
LOG_NHLM	le logement n'appartient pas à un organisme H.L.M.	2
HLML_ND	appartenance non déclarée	b

Feuille de logement, question n°5

LGDO

LGDO

INDICATEUR DE DOUBLE DU RANG DU LOGEMENT

Modalités	Libellés
A	
à	indicateur de double du rang du logement
Z	
b	pas d'indicateur de double

Feuille de logement

NLCH

NLCH

**NOMBRE DE LOGEMENTS DE L'IMMEUBLE,
MOYEN DE CHAUFFAGE DU LOGEMENT
ET COMBUSTIBLE UTILISE**

Modalités	Libellés	
11	logement équipé d'un chauffage central collectif	chauffage urbain
12		gaz de ville ou de réseau
13		fioul (mazout)
14		électricité
15		gaz en bouteilles ou citerne
16		charbon
17		bois
21	logement équipé d'un chauffage central individuel dans un immeuble collectif	gaz de ville ou de réseau
22		fioul (mazout)
23		électricité
24		gaz en bouteilles ou citerne
25		charbon
26		bois
31	logement équipé d'un chauffage central individuel dans un immeuble d'un seul logement	gaz de ville ou de réseau
32		fioul (mazout)
33		électricité
34		gaz en bouteilles ou citerne
35		charbon
36		bois
40	logement sans chauffage central	

Remarque : variable calculée à partir de NLOG, CHFL et CMBL

NLCH1

NLCH1

**NOMBRE DE LOGEMENTS DE L'IMMEUBLE
MOYEN DE CHAUFFAGE DU LOGEMENT
(variante 1)**

Modalités	Libellés
1	logement équipé d'un chauffage central collectif
2	logement équipé d'un chauffage central individuel dans un immeuble collectif
3	logement équipé d'un chauffage central individuel dans un immeuble d'un seul logement
4	logement sans chauffage central

Remarque :

- variable calculée à partir de NLCH

NLTYP

NLTYP

**NOMBRE DE LOGEMENTS DE L'IMMEUBLE
ET TYPE DE LOGEMENT**

Modalités	Libellés	
11	immeuble d'un seul logement	ferme
12		maison individuelle
13		autre
21	immeuble de 2 logements	logement d'habitation
22		autre
30	immeuble de 3 à 4 logements	
40	immeuble de 5 à 9 logements	
50	immeuble de 10 à 19 logements	
60	immeuble de 20 logements ou plus	

Remarque :

- variable calculée à partir de TYPL et NLOG

NPCE

NPCE

NOMBRE DE PIÈCES DU LOGEMENT

Modalités	Libellés
1	1 pièce
2	2 pièces
...	...
8	8 pièces
9	9 pièces ou plus

Feuille de logement, page 4, question n°3

NPCEX

NPCEX

NOMBRE DE PIÈCES DÉCLARÉ DU LOGEMENT

Intitulés	Libellés	Modalités
1	1 pièce	1
2	2 pièces	2
...
8	8 pièces	8
9	9 pièces ou plus	9
NPCE_ND	nombre de pièces non déclaré	b

Feuille de logement, page 4, question n°3

NPCE1

NPCE1

**NOMBRE DE PIÈCES DU LOGEMENT
(variante 1)**

Modalités	Libellés
1	1 pièce
2	2 pièces
3	3 pièces
4	4 pièces
5	5 pièces
6	6 pièces ou plus

Remarque :

- variable calculée à partir de NPCE

OPAGX

OPAGX

ORIENTATION DES PRODUCTIONS AGRICOLES DECLAREE

Intitulés	Libellés	Modalités
OPAG_ND	orientations des productions agricoles sans objet ou non déclarée	b
POLYC	polyculture	1
MARAI	marâchage ou horticulture	2
VIGNE	vigne ou arbres fruitiers	3
HERBI	élevage d'herbivores	4
GRANI	élevage de granivores	5
POLEL	polyculture, élevage	6
HEGRA	élevage d'herbivores et de granivores	7
AUTOP	autres	8

Feuille de logement, question n°11b

RLOG

RLOG

RANG DU LOGEMENT

Modalités	Libellés
01 à 99	rang du logement dans l'immeuble

Dossier d'immeuble collectif, pages 2 et 3

SAGUX

SAGUX

SUPERFICIE AGRICOLE UTILISEE DECLAREE

Intitulés	Libellés	Modalités
SAGU_ND 00000 à 99999	sans objet ou non déclarée nombre d'hectares	bbbbbb 00000 à 99999

Feuille de logement, question n°11a

SANI

SANI

INSTALLATIONS SANITAIRES DU LOGEMENT

Intitulés	Libellés	Modalités
BAIN	baignoire	1
DOUCHE	douche seulement	2
SS_SANI	ni baignoire ni douche	3

Feuille de logement, question n°6

SANIX

SANIX

**INSTALLATIONS SANITAIRES DECLAREES
DU LOGEMENT**

Intitulés	Libellés	Modalités
BAIN	baignoire	1
DOUCHE	douche seulement	2
SS_SANI	ni baignoire ni douche	3
SANI_ND	installations sanitaires non déclarées	b

Feuille de logement, question n°6

STOC

STOC

STATUT D'OCCUPATION DU LOGEMENT

Intitulés	Libellés	Modalités
PROPRI	propriétaire du logement (<i>y compris les différentes formes d'accession à la propriété</i>)	1
GRATUIT	logé gratuitement , <i>par exemple par des parents, des amis, ou l'employeur (y compris le cas des personnes occupant un logement qu'elles ont vendu en viager ou dont elles ont la jouissance par usufruit)</i>	2
LOCATV	locataire ou sous-locataire d'un logement loué vide	3
LOCATM	locataire ou sous-locataire d'un logement loué meublé ou d'une chambre d'hôtel	4

Feuille de logement, page 4, question n°4

STOCC

STOCC

STATUT D'OCCUPATION CONDENSE DU LOGEMENT

Intitulés	Libellés	Modalités
PROPRI	propriétaire du logement (<i>y compris les différentes formes d'accession à la propriété</i>)	1
LOCAT	locataire ou sous-locataire	2
GRATUIT	logé gratuitement , <i>par exemple par des parents, des amis, ou l'employeur (y compris le cas des personnes occupant un logement qu'elles ont vendu en viager ou dont elles ont la jouissance par usufruit)</i>	3

Remarque :

- variable calculée à partir de STOC

STOCD

STOCD

STATUT D'OCCUPATION DETAILLE DU LOGEMENT

Intitulés	Libellés	Modalités
PROPRI	propriétaire du logement (<i>y compris les différentes formes d'accession à la propriété</i>)	10
LOCATVNH	locataire ou sous-locataire d'un logement loué vide non H.L.M.	21
LOCATVH	locataire ou sous-locataire d'un logement loué vide H.L.M.	22
LOCATM	locataire ou sous-locataire d'un logement loué meublé ou d'une chambre d'hôtel	30
GRATUIT	logé gratuitement , <i>par exemple par des parents, des amis, ou l'employeur (y compris le cas des personnes occupant un logement qu'elles ont vendu en viager ou dont elles ont la jouissance par usufruit)</i>	40

Remarque :

- variable calculée à partir de STOC et HLML

STOCX

STOCX

STATUT D'OCCUPATION DECLARE DU LOGEMENT

Intitulés	Libellés	Modalités
PROPRI	propriétaire du logement (<i>y compris les différentes formes d'accession à la propriété</i>)	1
GRATUIT	logé gratuitement , <i>par exemple par des parents, des amis, ou l'employeur (y compris le cas des personnes occupant un logement qu'elles ont vendu en viager ou dont elles ont la jouissance par usufruit)</i>	2
LOCATV	locataire ou sous-locataire d'un logement loué vide	3
LOCATM	locataire ou sous-locataire d'un logement loué meublé ou d'une chambre d'hôtel	4
STOC_ND	statut d'occupation non déclaré	b

Feuille de logement, page 4, question n°4

TYPL

TYPL

TYPE DE LOGEMENT

Intitulés	Libellés	Modalités
MAISIND	maison individuelle	1
LOGCOL	logement dans un immeuble collectif	2
FOYER	logement-foyer pour personne(s) âgée(s)	3
FERME	ferme	4
HOTEL	chambre d'hôtel	5
HABFORT	construction provisoire, habitation de fortune	6
PIECE	pièce indépendante (ayant sa propre entrée)	7
NONHAB	logement dans un immeuble à usage autre que d'habitation (<i>usine, atelier, immeuble de bureaux, magasin, école, collège, hôpital, mairie, gare, bureau de poste, stade, etc.</i>)	8

TYPLX

TYPLX

**TYPE DE LOGEMENT
DECLARE**

Intitulés	Libellés	Modalités
FOYER	logement-foyer pour personne(s) âgée(s)	1
FERME	ferme	2
HOTEL	chambre d'hôtel	3
HABFORT	construction provisoire, habitation de fortune	4
PIECE	pièce indépendante (ayant sa propre entrée)	5
MAISIND	maison individuelle	6
LOGCOL	logement dans un immeuble collectif	7
NONHAB	logement dans un immeuble à usage autre que d'habitation (<i>usine, atelier, immeuble de bureaux, magasin, école, collège, hôpital, mairie, gare, bureau de poste, stade, etc.</i>)	8
TYPL_ND	type de logement non déclaré	b

TYPL1

TYPL1

**TYPE DE LOGEMENT
(variante 1)**

Intitulés	Libellés	Modalités
MAISIND	maison individuelle	1
LOGCOL	logement dans un immeuble collectif	2
FOYER	logement-foyer pour personne(s) âgée(s)	3
FERME	ferme	4
AUTRE	autre logement	5

Remarque :

- variable calculée à partir de TYPL

TYPL2

TYPL2

**TYPE DE LOGEMENT
(variante 2)**

Intitulés	Libellés	Modalités
MAISIND	maison individuelle	1
LOGCOL	logement dans un immeuble collectif	2
FERME	ferme	3
AUTRE	autre logement	4

Remarque :

- variable calculée à partir de TYPL

VOIT

VOIT

**NOMBRE DE VOITURES DONT DISPOSENT
LES HABITANTS DU LOGEMENT**

Intitulés	Libellés	Modalités
0	aucune voiture	0
1	1 voiture	1
2_OU_+	2 voitures ou plus	2

Feuille de logement, question n°10

VOITX

VOITX

**NOMBRE DE VOITURES DECLARE DONT DISPOSENT
LES HABITANTS DU LOGEMENT**

Intitulés	Libellés	Modalités
0	aucune voiture	0
1	1 voiture	1
2_OU_+	2 voitures ou plus	2
VOIT_ND	nombre de voitures non déclaré	b

Feuille de logement, question n°10

WCLG

WCLG

PRESENCE DES W.-C. DANS LE LOGEMENT

Intitulés	Libellés	Modalités
WC_INT	les W.-C. sont situés à l'intérieur du logement	1
WC_EXT	les W.-C. sont situés à l'extérieur du logement	2

Feuille de logement, question n°7

WCLGX

WCLGX

**PRESENCE DECLAREE DES W.-C.
DANS LE LOGEMENT**

Intitulés	Libellés	Modalités
WC_INT	les W.-C. sont situés à l'intérieur du logement	1
WC_EXT	les W.-C. sont situés à l'extérieur du logement	2
WCLG_ND	présence des W.-C. non déclarée	b

Feuille de logement, question n°7

CATC

CATC

CATEGORIE DE COMMUNAUTE

Intitulés	Libellés		Modalités
FOYTRAV	collectivité	foyer de travailleurs	11
CITE_U		cité universitaire ou foyer d'étudiants	12
MAISRET		maison de retraite ou hospice	13
HOPITAUX		section longue durée des hôpitaux	14
COMRELIG		communauté religieuse	15
C_HEBERG		centre d'hébergement ou d'accueil	16
AUTCOLL		autre collectivité	17
HABMOBIL	habitation mobile		21
BATEAU	bateau		22
INTERNAT	établissement	internat	31
CASERNE		caserne	32
PRISON		établissement pénitentiaire	33
N_REINT	individus réintégrant non réintégré		40

Feuille de collectivité

Feuille d'établissement d'enseignement avec internat

Feuille d'établissement militaire

Feuille d'établissement pénitentiaire

Feuille de bateau

Feuille de logement (habitations mobiles)

NINC

NINC

NOMBRE DE PERSONNES DE LA COMMUNAUTE

Modalités	Libellés
0001 à 9999	nombre de personnes de la communauté

Feuille de collectivité

Feuille d'établissement d'enseignement avec internat

Feuille d'établissement militaire

Feuille d'établissement pénitentiaire

Feuille de bateau

Feuille de logement (habitations mobiles)

RCOM

RCOM

RANG DE LA COMMUNAUTE

Modalités	Libellés
01 à 99	rang de la communauté dans le district

Feuille de collectivité

Feuille d'établissement d'enseignement avec internat

Feuille d'établissement militaire

Feuille d'établissement pénitentiaire

Feuille de bateau

Feuille de logement (habitations mobiles)

CARACTERISTIQUES DE LA PERSONNE DE REFERENCE DU MENAGE

Les modalités de ces variables sont décrites dans la partie "niveau individu".
Il faut donc se reporter à la variable équivalente sans le suffixe "M".

AE100M	activité économique (niveau 100) de la personne de référence du ménage
AGEM	âge de la personne de référence du ménage
ANREM	ancienneté de recherche d'emploi de la personne de référence du ménage (si chômeur)
ARLTM	arrondissement de lieu de travail de la personne de référence du ménage
ARRANM	arrondissement de résidence antérieure de la personne de référence du ménage
CCLTM	catégorie de commune de lieu de travail de la personne de référence du ménage
CCRANM	catégorie de commune de résidence antérieure de la personne de référence du ménage
CCRLTM	catégorie de commune regroupée de lieu de travail de la personne de référence du ménage
CCRRANM	catégorie de commune regroupée de résidence antérieure de la personne de référence du ménage
COLTM	commune de lieu de travail de la personne de référence du ménage
CRANM	commune de résidence antérieure de la personne de référence du ménage
CS8M	catégorie socioprofessionnelle en 8 postes de la personne de référence du ménage
CSM	catégorie socioprofessionnelle de la personne de référence du ménage
CT1LTM	canton de la commune de lieu de travail de la personne de référence du ménage
CT1RANM	canton de la commune de résidence antérieure de la personne de référence du ménage
DELTM	département de lieu de travail de la personne de référence du ménage
DIPLM	diplôme de la personne de référence du ménage
DPNAIM	département de naissance de la personne de référence du ménage
DRANM	département de résidence antérieure de la personne de référence du ménage
EMPLM	condition d'emploi de la personne de référence du ménage
INAIM	indicateur du lieu de naissance de la personne de référence du ménage
INATCM	indicateur de nationalité condensé de la personne de référence du ménage
INATM	indicateur de nationalité de la personne de référence du ménage
INLTM	indicateur de lieu de travail de la personne de référence du ménage
INLT1M	indicateur de lieu de travail de la personne de référence du ménage (variante 1)
INLT2M	indicateur de lieu de travail de la personne de référence du ménage (variante 2)
IRANM	indicateur de résidence antérieure de la personne de référence du ménage

niveau ménage

MATRM	état matrimonial de la personne de référence du ménage
NATM	nationalité détaillée de la personne de référence du ménage
NAT1M	nationalité de la personne de référence du ménage (variante 1)
NAT2M	nationalité de la personne de référence du ménage (variante 2)
NBSALM	nombre de salariés de la personne de référence du ménage
PALTM	pays frontalier de lieu de travail de la personne de référence du ménage
PNAIM	pays de naissance détaillé de la personne de référence du ménage
PNAI2M	pays de naissance de la personne de référence du ménage (variante 2)
PRANM	pays de résidence antérieure détaillé de la personne de référence du ménage
PRAN2M	pays de résidence antérieure de la personne de référence du ménage (variante 2)
PROFM	profession détaillée de la personne de référence du ménage
RLTM	région de lieu de travail de la personne de référence du ménage
RNAIM	région de naissance de la personne de référence du ménage
RRANM	région de résidence antérieure de la personne de référence du ménage
SEXEM	sexe de la personne de référence du ménage
STATCM	statut condensé de la personne de référence du ménage
STATM	statut de la personne de référence du ménage
TACTCM	type d'activité condensé de la personne de référence du ménage
TACTM	type d'activité de la personne de référence du ménage
TTRAVM	temps de travail de la personne de référence du ménage
UULTM	unité urbaine de lieu de travail de la personne de référence du ménage
UURANM	unité urbaine de résidence antérieure de la personne de référence du ménage
ZEATLTM	ZEAT de lieu de travail de la personne de référence du ménage
ZEATRANM	ZEAT de résidence antérieure de la personne de référence du ménage
ZELTM	zone d'emploi de lieu de travail de la personne de référence du ménage
ZERANM	zone d'emploi de résidence antérieure de la personne de référence du ménage
ZPIULTM	ZPIU de lieu de travail de la personne de référence du ménage
ZPIURANM	ZPIU de résidence antérieure de la personne de référence du ménage

**AUTRES VARIABLES
DE NIVEAU MENAGE**

EMR

EMR

EMMENAGEMENT RECENT

Modalités	Libellés	
1	emménagement ancien (résidence en 1982 dans le même logement qu'en 1990)	
2	emménagement récent	dans un immeuble récent (résidence en 1990 dans un immeuble achevé en 1982 ou après)
3		dans un immeuble ancien (résidence en 1990 dans un immeuble achevé avant 1982)

feuille de logement, question n° 2
bulletin individuel, question n°7

NEM

NEM

NOMBRE D'ENFANTS DU MENAGE

Modalités	Libellés
0	aucun enfant
1	1 enfant
2	2 enfants
...	...
8	8 enfants
9	9 enfants ou plus

NE3M

NE3M

**NOMBRE D'ENFANTS DE 3 ANS OU MOINS
DU MENAGE**

Modalités	Libellés
0	aucun enfant
1	1 enfant
2	2 enfants
...	...
8	8 enfants
9	9 enfants ou plus

Il s'agit de l'âge en différence de millésime entre l'année de recensement et l'année de naissance.

NE6M

NE6M

**NOMBRE D'ENFANTS DE 6 ANS OU MOINS
DU MENAGE**

Modalités	Libellés
0	aucun enfant
1	1 enfant
2	2 enfants
...	...
8	8 enfants
9	9 enfants ou plus

Il s'agit de l'âge en **différence de millésime** entre l'année de recensement et l'année de naissance.

NE11M

NE11M

**NOMBRE D'ENFANTS DE 11 ANS OU MOINS
DU MENAGE**

Modalités	Libellés
0	aucun enfant
1	1 enfant
2	2 enfants
...	...
8	8 enfants
9	9 enfants ou plus

Il s'agit de l'âge en **différence de millésime** entre l'année de recensement et l'année de naissance.

NE16M

NE16M

**NOMBRE D'ENFANTS DE 16 ANS OU MOINS
DU MENAGE**

Modalités	Libellés
0	aucun enfant
1	1 enfant
2	2 enfants
...	...
8	8 enfants
9	9 enfants ou plus

Il s'agit de l'âge en différence de millésime entre l'année de recensement et l'année de naissance.

NE18M

NE18M

**NOMBRE D'ENFANTS DE 18 ANS OU MOINS
DU MENAGE**

Modalités	Libellés
0	aucun enfant
1	1 enfant
2	2 enfants
...	...
8	8 enfants
9	9 enfants ou plus

Il s'agit de l'âge en **différence de millésime** entre l'année de recensement et l'année de naissance.

NE24M

NE24M

**NOMBRE D'ENFANTS DE 24 ANS OU MOINS
DU MENAGE**

Modalités	Libellés
0	aucun enfant
1	1 enfant
2	2 enfants
...	...
8	8 enfants
9	9 enfants ou plus

Il s'agit de l'âge en **différence de millésime** entre l'année de recensement et l'année de naissance.

NFAM

NFAM

NOMBRE DE FAMILLES DU MENAGE

Modalités	Libellés
0	aucune famille
1	une famille
2	deux familles

NFAM82

NFAM82

**NOMBRE DE FAMILLES DU MENAGE
(définition 82)**

Voir les modalités de NFAM

NISM

NISM

NOMBRE D'ISOLES DU MENAGE (HORS FAMILLE)

Modalités	Libellés
0	aucune personne
1	1 personne
2	2 personnes
...	...
8	8 personnes
9	9 personnes ou plus

Les isolés d'un ménage sont les personnes du ménage qui n'appartiennent pas à une famille

NISM3

NISM3

NOMBRE D'ISOLES DU MENAGE DE LIEN ENFANT

Modalités	Libellés
0	aucune personne
1	1 personne
2	2 personnes
...	...
8	8 personnes
9	9 personnes ou plus

Les isolés d'un ménage sont les personnes du ménage qui n'appartiennent pas à une famille

NISM4

NISM4

NOMBRE D'ISOLES DU MENAGE DE LIEN PETIT-ENFANT

Modalités	Libellés
0	aucune personne
1	1 personne
2	2 personnes
...	...
8	8 personnes
9	9 personnes ou plus

Les isolés d'un ménage sont les personnes du ménage qui n'appartiennent pas à une famille

NISM5

NISM5

NOMBRE D'ISOLES DU MENAGE DE LIEN ASCENDANT

Modalités	Libellés
0	aucune personne
1	1 personne
2	2 personnes
...	...
8	8 personnes
9	9 personnes ou plus

Les isolés d'un ménage sont les personnes du ménage qui n'appartiennent pas à une famille

NISM6

NISM6

NOMBRE D'ISOLES DU MENAGE DE LIEN AUTRE PARENT

Modalités	Libellés
0	aucune personne
1	1 personne
2	2 personnes
...	...
8	8 personnes
9	9 personnes ou plus

Les isolés d'un ménage sont les personnes du ménage qui n'appartiennent pas à une famille

NISM7

NISM7

NOMBRE D'ISOLES DU MENAGE DE LIEN AMI

Modalités	Libellés
0	aucune personne
1	1 personne
2	2 personnes
...	...
8	8 personnes
9	9 personnes ou plus

Les isolés d'un ménage sont les personnes du ménage qui n'appartiennent pas à une famille

NISM8

NISM8

**NOMBRE D'ISOLES DU MENAGE DE LIEN PENSIONNAIRE
OU SOUS-LOCATAIRE**

Modalités	Libellés
0	aucune personne
1	1 personne
2	2 personnes
...	...
8	8 personnes
9	9 personnes ou plus

Les isolés d'un ménage sont les personnes du ménage qui n'appartiennent pas à une famille

NISM9

NISM9

**NOMBRE D'ISOLES DU MENAGE DE LIEN DOMESTIQUE
OU SALARIE LOGE**

Modalités	Libellés
0	aucune personne
1	1 personne
2	2 personnes
...	...
8	8 personnes
9	9 personnes ou plus

Les isolés d'un ménage sont les personnes du ménage qui n'appartiennent pas à une famille

NPAM

NPAM

NOMBRE DE PERSONNES ACTIVES DU MENAGE

Modalités	Libellés
0	aucune personne
1	1 personne
2	2 personnes
...	...
8	8 personnes
9	9 personnes ou plus

Il s'agit du nombre de personnes actives ayant un emploi, chômeurs ou militaires du contingent du ménage

NPER

NPER

NOMBRE DE PERSONNES DU MENAGE

Modalités	Libellés
01 à 25	nombre de personnes du ménage

Feuille de logement

NPERC

NPERC

NOMBRE DE PERSONNES CONDENSE DU MENAGE

Modalités	Libellés
1	1 personne
2	2 personnes
3	3 personnes
4	4 personnes
5	5 personnes
6	6 personnes ou plus

Remarque :

- variable calculée à partir de NPER

NP19M

NP19M

**NOMBRE DE PERSONNES DE 19 ANS OU PLUS
DU MENAGE**

Modalités	Libellés
0	aucune personne
1	1 personne
2	2 personnes
...	...
8	8 personnes
9	9 personnes ou plus

Il s'agit de l'âge en **différence de millésime** entre l'année de recensement et l'année de naissance.

NP60M

NP60M

**NOMBRE DE PERSONNES DE 60 ANS OU PLUS
DU MENAGE**

Modalités	Libellés
0	aucune personne
1	1 personne
2	2 personnes
...	...
8	8 personnes
9	9 personnes ou plus

Il s'agit de l'âge en **différence de millésime** entre l'année de recensement et l'année de naissance.

NP65M

NP65M

**NOMBRE DE PERSONNES DE 65 ANS OU PLUS
DU MENAGE**

Modalités	Libellés
0	aucune personne
1	1 personne
2	2 personnes
...	...
8	8 personnes
9	9 personnes ou plus

Il s'agit de l'âge en **différence de millésime** entre l'année de recensement et l'année de naissance.

NP75M

NP75M

**NOMBRE DE PERSONNES DE 75 ANS OU PLUS
DU MENAGE**

Modalités	Libellés
0	aucune personne
1	1 personne
2	2 personnes
...	...
8	8 personnes
9	9 personnes ou plus

Il s'agit de l'âge en **différence de millésime** entre l'année de recensement et l'année de naissance.

SFM

SFM

STRUCTURE FAMILIALE DU MENAGE

Modalités	Libellés	
11 12	homme vivant seul femme vivant seule	
21 22	famille principale monoparentale sans isolé	homme avec enfant(s) femme avec enfant(s)
30 31 32 33 34	famille principale couple sans isolé	sans enfant avec 1 enfant avec 2 enfants avec 3 enfants avec 4 enfants ou plus
40	famille principale monoparentale avec isolé(s)	
51 52	famille principale couple avec isolés et sans enfant	avec isolés ascendants ou descendants avec autres isolés
53 54	famille principale couple avec isolés et avec enfants	avec isolés ascendants ou descendants avec autres isolés
61 62	deux familles ou plus avec ou sans isolés	deux couples ou plus autres cas
70	autre ménage sans famille	

SFM82

SFM82

STRUCTURE FAMILIALE DU MENAGE
(définition 82)

Modalités	Libellés	
11 12	homme vivant seul femme vivant seule	
21 22	famille principale monoparentale sans isolé	homme avec enfant(s) femme avec enfant(s)
30 31 32 33 34	famille principale couple sans isolé	sans enfant avec 1 enfant avec 2 enfants avec 3 enfants avec 4 enfants ou plus
40	famille principale monoparentale avec isolé(s)	
51 52	famille principale couple avec isolés et sans enfant	avec isolés ascendants ou descendants avec autres isolés
53 54	famille principale couple avec isolés et avec enfants	avec isolés ascendants ou descendants avec autres isolés
61 62	deux familles ou plus avec ou sans isolés	deux couples ou plus autres cas
70	autre ménage sans famille	

TM

TM

**TYPE DE MENAGE
(NOMBRE DE PERSONNES)**

Modalités	Libellés	
11	ménage d'une personne	
21 22	ménage de deux personnes	couple autre cas
31 32	ménage de trois personnes	couple avec un enfant autre cas
41 42	ménage de quatre personnes	couple avec deux enfants autre cas
51 52	ménage de cinq personnes	couple avec trois enfants autre cas
61 62	ménage de six personnes ou plus	couple avec ses enfants autre cas

TM82

TM82

**TYPE DE MENAGE
(NOMBRE DE PERSONNES)
définition 82**

Modalités	Libellés	
11	ménage d'une personne	
21 22	ménage de deux personnes	couple autre cas
31 32	ménage de trois personnes	couple avec un enfant autre cas
41 42	ménage de quatre personnes	couple avec deux enfants autre cas
51 52	ménage de cinq personnes	couple avec trois enfants autre cas
61 62	ménage de six personnes ou plus	couple avec ses enfants autre cas

TYPM

TYPM

TYPE DE MENAGE

Modalités	Libellés			
011 012	homme vivant seul	actif inactif		
021 022	femme vivant seule	active inactive		
030	autre ménage sans famille			
100 200 210	famille principale monoparentale	homme		
		femme	active inactive	
300 301 302 303 310 311 312 313	famille principale couple	homme et femme actifs	sans enfant	
			homme de moins de 40 ans	avec 1 enfant
				avec 2 enfants
				avec 3 enfants ou plus
				sans enfant
			homme de 40 ans ou plus	avec 1 enfant
			avec 2 enfants	
			avec 3 enfants ou plus	
400 401 402 403		homme actif et femme inactive	homme de moins de 40 ans	sans enfant
				avec 1 enfant
				avec 2 enfants
			avec 3 enfants ou plus	
410 411 412 413			homme de 40 ans ou plus	sans enfant
				avec 1 enfant
	avec 2 enfants			
	avec 3 enfants ou plus			
500 501	homme inactif et femme active		sans enfant avec enfant(s)	
600 601	homme et femme inactifs		sans enfant avec enfant(s)	

TYPM82

TYPM82

TYPE DE MENAGE (définition 82)

Modalités	Libellés						
011 012	homme vivant seul	actif inactif					
021 022	femme vivant seule	active inactive					
030	autre ménage sans famille						
100 200 210	famille principale monoparentale	homme					
		femme	active inactive				
300 301 302 303 310 311 312 313	famille principale couple	homme et femme actifs	homme de moins de 40 ans	sans enfant avec 1 enfant avec 2 enfants avec 3 enfants ou plus			
			homme de 40 ans ou plus	sans enfant avec 1 enfant avec 2 enfants avec 3 enfants ou plus			
				homme de moins de 40 ans	sans enfant avec 1 enfant avec 2 enfants avec 3 enfants ou plus		
					homme de 40 ans ou plus	sans enfant avec 1 enfant avec 2 enfants avec 3 enfants ou plus	
						homme actif et femme inactive	sans enfant avec 1 enfant avec 2 enfants avec 3 enfants ou plus
							homme de 40 ans ou plus
500 501		homme inactif et femme active					
600 601		homme et femme inactifs	sans enfant avec enfant(s)				

TYPMC

TYPMC

TYPE DE MENAGE CONDENSE
(1er caractère de TYPMR)

Modalités	Libellés
1	ménage d'une personne vivant seule sans famille
2	ménage de plusieurs personnes sans famille
3	famille principale monoparentale
4	famille principale couple

TYPMC82

TYPMC82

TYPE DE MENAGE CONDENSE (définition 82)
(1er caractère de TYPMR82)

VOIR LES MODALITES DE TYPMC

TYPE DE MENAGE DETAILLE

Modalités	Libellés				
011 012	homme vivant seul		actif inactif		
021 022	femme vivant seule		active inactive		
030	autre ménage sans famille				
101 102 103	famille principale monoparentale	homme actif	avec 1 enfant avec 2 enfants avec 3 enfants ou plus		
111 112 113		homme inactif	avec 1 enfant avec 2 enfants avec 3 enfants ou plus		
201 202 203		femme active	avec 1 enfant avec 2 enfants avec 3 enfants ou plus		
211 212 213		femme inactif	avec 1 enfant avec 2 enfants avec 3 enfants ou plus		
300 301 302 303		famille principale couple	homme et femme actifs	homme de moins de 40 ans	sans enfant avec 1 enfant avec 2 enfants avec 3 enfants ou plus
310 311 312 313				homme de 40 ans ou plus	sans enfant avec 1 enfant avec 2 enfants avec 3 enfants ou plus
400 401 402 403			homme actif et femme inactif	homme de moins de 40 ans	sans enfant avec 1 enfant avec 2 enfants avec 3 enfants ou plus
410 411 412 413				homme de 40 ans ou plus	sans enfant avec 1 enfant avec 2 enfants avec 3 enfants ou plus
500 501 502 503	homme inactif et femme active			sans enfant avec 1 enfant avec 2 enfants avec 3 enfants ou plus	
600 601 602 603	homme et femme inactifs			sans enfant avec enfant(s) avec 2 enfants avec 3 enfants ou plus	

TYPE DE MENAGE DETAILLE (définition 82)

Modalités	Libellés			
011 012	homme vivant seul		actif inactif	
021 022	femme vivant seule		active inactive	
030	autre ménage sans famille			
101 102 103	famille principale monoparentale	homme actif	avec 1 enfant avec 2 enfants avec 3 enfants ou plus	
111 112 113		homme inactif	avec 1 enfant avec 2 enfants avec 3 enfants ou plus	
201 202 203		femme active	avec 1 enfant avec 2 enfants avec 3 enfants ou plus	
211 212 213		femme inactif	avec 1 enfant avec 2 enfants avec 3 enfants ou plus	
300 301 302 303		homme et femme actifs	homme de moins de 40 ans	sans enfant avec 1 enfant avec 2 enfants avec 3 enfants ou plus
310 311 312 313			homme de 40 ans ou plus	sans enfant avec 1 enfant avec 2 enfants avec 3 enfants ou plus
400 401 402 403		homme actif et femme inactif	homme de moins de 40 ans	sans enfant avec 1 enfant avec 2 enfants avec 3 enfants ou plus
410 411 412 413			homme de 40 ans ou plus	sans enfant avec 1 enfant avec 2 enfants avec 3 enfants ou plus
500 501 502 503	homme inactif et femme active		sans enfant avec 1 enfant avec 2 enfants avec 3 enfants ou plus	
600 601 602 603	homme et femme inactifs		sans enfant avec enfant(s) avec 2 enfants avec 3 enfants ou plus	

TYPMR

TYPMR

TYPE DE MENAGE REGROUPE

Modalités	Libellés	
11	homme vivant seul	
12	femme vivant seule	
20	ménage de plusieurs personnes sans famille	
31	famille principale monoparentale	homme + enfant(s)
32		femme + enfant(s)
41	famille principale couple	homme et femme actifs
42		homme actif et femme inactive
43		homme inactif et femme active
44		homme et femme inactifs

TYPMR82

TYPMR82

**TYPE DE MENAGE REGROUPE
(définition 82)**

Voir les modalités de TYPMR

niveau famille

CARACTERISTIQUES DE LA PERSONNE DE REFERENCE DE LA FAMILLE

Les modalités des variables ci-dessous sont décrites dans la partie "niveau individu".
Il faut donc se reporter à la variable équivalente sans le suffixe "F".
La variable LPRMF est décrite page 200.

<p>AE100F AGEF ANREF</p>	<p>activité économique (niveau 100) de la personne de référence de la famille âge de la personne de référence de la famille ancienneté de recherche d'emploi de la personne de référence de la famille (si chômeur)</p>
<p>COLTF CRANF CS8F CSF</p>	<p>commune de lieu de travail de la personne de référence de la famille commune de résidence antérieure de la personne de référence de la famille catégorie socioprofessionnelle en 8 postes de la personne de référence de la famille catégorie socioprofessionnelle de la personne de référence de la famille</p>
<p>DELTF DIPLF DPNAIF DRANF</p>	<p>département de lieu de travail de la personne de référence de la famille diplôme de la personne de référence de la famille département de naissance de la personne de référence de la famille département de résidence antérieure de la personne de référence de la famille</p>
<p>EMPLF</p>	<p>condition d'emploi de la personne de référence de la famille</p>
<p>INAIF INATCF INATF INLTF INLT1F INLT2F IRANF</p>	<p>indicateur du lieu de naissance de la personne de référence de la famille indicateur de nationalité condensé de la personne de référence de la famille indicateur de nationalité de la personne de référence de la famille indicateur de lieu de travail de la personne de référence de la famille indicateur de lieu de travail de la personne de référence de la famille (variante 1) indicateur de lieu de travail de la personne de référence de la famille (variante 2) indicateur de résidence antérieure de la personne de référence de la famille</p>
<p>LPRMF</p>	<p>lien de la personne de référence de la famille à la personne de référence du ménage</p>
<p>MATRF</p>	<p>état matrimonial de la personne de référence de la famille</p>
<p>NATF NAT1F NAT2F NBSALF</p>	<p>nationalité détaillée de la personne de référence de la famille nationalité de la personne de référence de la famille (variante 1) nationalité de la personne de référence de la famille (variante 2) nombre de salariés de la personne de référence de la famille</p>
<p>PALTF PNAIF PNAI2F PRANF PRAN2F PROFF</p>	<p>pays frontalier de lieu de travail de la personne de référence de la famille pays de naissance détaillé de la personne de référence de la famille pays de naissance de la personne de référence de la famille (variante 2) pays de résidence antérieure détaillé de la personne de référence de la famille pays de résidence antérieure de la personne de référence de la famille (variante 2) profession détaillée de la personne de référence de la famille</p>
<p>RLTF RNAIF RRANF</p>	<p>région de lieu de travail de la personne de référence de la famille région de naissance de la personne de référence de la famille région de résidence antérieure de la personne de référence de la famille</p>
<p>SEXEF STATCF STATF</p>	<p>sexe de la personne de référence de la famille statut condensé de la personne de référence de la famille statut de la personne de référence de la famille</p>
<p>TACTCF TACTF TTRAVF</p>	<p>type d'activité condensé de la personne de référence de la famille type d'activité de la personne de référence de la famille temps de travail de la personne de référence de la famille</p>

LPRMF

LPRMF

**LIEN DE LA PERSONNE DE REFERENCE DE LA FAMILLE
A LA PERSONNE DE REFERENCE DU MENAGE**

Modalités	Libellés
1	personne de référence du ménage
3	enfant de la personne de référence du ménage ou de son conjoint
4	petit-enfant de la personne de référence du ménage ou de son conjoint
5	ascendant de la personne de référence du ménage ou de son conjoint
6	autre parent de la personne de référence du ménage ou de son conjoint
7	ami de la personne de référence du ménage ou de son conjoint

CARACTERISTIQUES DU PERE DE FAMILLE

Les modalités des variables ci-dessous sont décrites dans la partie "niveau individu".
Il faut donc se reporter à la variable équivalente sans le suffixe "PF".

AE100PF	activité économique (niveau 100) du père de famille
AGEPF	âge du père de famille
ANREPF	ancienneté de recherche d'emploi du père de famille (si chômeur)
COLTPF	commune de lieu de travail du père de famille
CRANPF	commune de résidence antérieure du père de famille
CS8PF	catégorie socioprofessionnelle en 8 postes du père de famille
CSPF	catégorie socioprofessionnelle du père de famille
DELTPF	département de lieu de travail du père de famille
DIPLPF	diplôme du père de famille
DPNAIPF	département de naissance du père de famille
DRANPF	département de résidence antérieure du père de famille
EMPLPF	condition d'emploi du père de famille
INAIPF	indicateur du lieu de naissance du père de famille
INATCPF	indicateur de nationalité condensé du père de famille
INATPF	indicateur de nationalité du père de famille
INLTPF	indicateur de lieu de travail du père de famille
INLT1PF	indicateur de lieu de travail du père de famille (variante 1)
INLT2PF	indicateur de lieu de travail du père de famille (variante 2)
IRANPF	indicateur de résidence antérieure du père de famille
MATRPF	état matrimonial du père de famille
NATPF	nationalité détaillée du père de famille
NAT1PF	nationalité du père de famille (variante 1)
NAT2PF	nationalité du père de famille (variante 2)
NBSALPF	nombre de salariés du père de famille
PALTPF	pays frontalier de lieu de travail du père de famille
PNAIPF	pays de naissance détaillé du père de famille
PNAI2PF	pays de naissance du père de famille (variante 2)
PRANPF	pays de résidence antérieure détaillé du père de famille
PRAN2PF	pays de résidence antérieure du père de famille (variante 2)
PROFPF	profession détaillée du père de famille
RLTPF	région de lieu de travail du père de famille
RNAIPF	région de naissance du père de famille
RRANPF	région de résidence antérieure du père de famille
STATCPF	statut condensé du père de famille
STATPF	statut du père de famille
TACTCPF	type d'activité condensé du père de famille
TACTPF	type d'activité du père de famille
TTRAVPF	temps de travail du père de famille

CARACTERISTIQUES DE LA MERE DE FAMILLE

Les modalités des variables ci-dessous sont décrites dans la partie "niveau individu".
Il faut donc se reporter à la variable équivalente sans le suffixe "MF".

AE100MF	activité économique (niveau 100) de la mère de famille
AGEMF	âge de la mère de famille
ANREMF	ancienneté de recherche d'emploi de la mère de famille (si chômeuse)
COLTMF	commune de lieu de travail de la mère de famille
CRANMF	commune de résidence antérieure de la mère de famille
CS8MF	catégorie socioprofessionnelle en 8 postes de la mère de famille
CSMF	catégorie socioprofessionnelle de la mère de famille
DELTMF	département de lieu de travail de la mère de famille
DIPLMF	diplôme de la mère de famille
DPNAIMF	département de naissance de la mère de famille
DRANMF	département de résidence antérieure de la mère de famille
EMPLMF	condition d'emploi de la mère de famille
INAIMF	indicateur du lieu de naissance de la mère de famille
INATCMF	indicateur de nationalité condensé de la mère de famille
INATMF	indicateur de nationalité de la mère de famille
INLTMF	indicateur de lieu de travail de la mère de famille
INLT1MF	indicateur de lieu de travail de la mère de famille (variante 1)
INLT2MF	indicateur de lieu de travail de la mère de famille (variante 2)
IRANMF	indicateur de résidence antérieure de la mère de famille
MATRMF	état matrimonial de la mère de famille
NATMF	nationalité détaillée de la mère de famille
NAT1MF	nationalité de la mère de famille (variante 1)
NAT2MF	nationalité de la mère de famille (variante 2)
NBSALMF	nombre de salariés de la mère de famille
PALTMF	pays frontalier de lieu de travail de la mère de famille
PNAIMF	pays de naissance détaillé de la mère de famille
PNAI2MF	pays de naissance de la mère de famille (variante 2)
PRANMF	pays de résidence antérieure détaillé de la mère de famille
PRAN2MF	pays de résidence antérieure de la mère de famille (variante 2)
PROFMF	profession détaillée de la mère de famille
RLTMF	région de lieu de travail de la mère de famille
RNAIMF	région de naissance de la mère de famille
RRANMF	région de résidence antérieure de la mère de famille
STATCMF	statut condensé de la mère de famille
STATMF	statut de la mère de famille
TACTCMF	type d'activité condensé de la mère de famille
TACTMF	type d'activité de la mère de famille
TTRAVMF	temps de travail de la mère de famille

**AUTRES VARIABLES
DE NIVEAU FAMILLE**

NAE18F

NAE18F

**NOMBRE ET AGE DES ENFANTS DE 18 ANS OU MOINS
DE LA FAMILLE**

Modalités	Libellés
0	aucun enfant de 0 à 18 ans dans la famille
1	un seul enfant de 0 à 18 ans, ayant de 0 à 3 ans
2	un seul enfant de 0 à 18 ans, ayant de 4 à 6 ans
3	un seul enfant de 0 à 18 ans, ayant de 7 à 18 ans
4	deux enfants de 0 à 18 ans, dont le plus jeune a de 0 à 3 ans
5	deux enfants de 0 à 18 ans, dont le plus jeune a de 4 à 6 ans
6	deux enfants de 0 à 18 ans, dont le plus jeune a de 7 à 18 ans
7	au moins 3 enfants de 0 à 18 ans, dont le plus jeune a de 0 à 3 ans
8	au moins 3 enfants de 0 à 18 ans, dont le plus jeune a de 4 à 6 ans
9	au moins 3 enfants de 0 à 18 ans, dont le plus jeune a de 7 à 18 ans

NE3ARF

NE3ARF

**NOMBRE D'ENFANTS DE 3 ANS REVOLUS OU MOINS
DE LA FAMILLE**

Intitulés	Libellés	Modalités
0	aucun enfant	0
1	1 enfant	1
2	2 enfants	2
...
8	8 enfants	8
9_OU_+	9 enfants ou plus	9

Il s'agit de l'âge en années révolues.

NE3F

NE3F

**NOMBRE D'ENFANTS DE 3 ANS OU MOINS
DE LA FAMILLE**

Intitulés	Libellés	Modalités
0	aucun enfant	0
1	1 enfant	1
2	2 enfants	2
...
8	8 enfants	8
9_OU_+	9 enfants ou plus	9

Il s'agit de l'âge en différence de millésime entre l'année de recensement et l'année de naissance.

NE6F

NE6F

**NOMBRE D'ENFANTS DE 6 ANS OU MOINS
DE LA FAMILLE**

Intitulés	Libellés	Modalités
0	aucun enfant	0
1	1 enfant	1
2	2 enfants	2
...
8	8 enfants	8
9_OU_+	9 enfants ou plus	9

Il s'agit de l'âge en **différence de millésime** entre l'année de recensement et l'année de naissance.

NE11F

NE11F

**NOMBRE D'ENFANTS DE 11 ANS OU MOINS
DE LA FAMILLE**

Intitulés	Libellés	Modalités
0	aucun enfant	0
1	1 enfant	1
2	2 enfants	2
...
8	8 enfants	8
9_OU_+	9 enfants ou plus	9

Il s'agit de l'âge en **différence de millésime** entre l'année de recensement et l'année de naissance.

NE16F

NE16F

**NOMBRE D'ENFANTS DE 16 ANS OU MOINS
DE LA FAMILLE**

Intitulés	Libellés	Modalités
0	aucun enfant	0
1	1 enfant	1
2	2 enfants	2
...
8	8 enfants	8
9_OU_+	9 enfants ou plus	9

Il s'agit de l'âge en **différence de millésime** entre l'année de recensement et l'année de naissance.

NE18F

NE18F

**NOMBRE D'ENFANTS DE 18 ANS OU MOINS
DE LA FAMILLE**

Intitulés	Libellés	Modalités
0	aucun enfant	0
1	1 enfant	1
2	2 enfants	2
...
8	8 enfants	8
9_OU_+	9 enfants ou plus	9

Il s'agit de l'âge en **différence de millésime** entre l'année de recensement et l'année de naissance.

NE24F

NE24F

**NOMBRE D'ENFANTS DE 24 ANS OU MOINS
DE LA FAMILLE**

Intitulés	Libellés	Modalités
0	aucun enfant	0
1	1 enfant	1
2	2 enfants	2
...
8	8 enfants	8
9_OU_+	9 enfants ou plus	9

Il s'agit de l'âge en **différence de millésime** entre l'année de recensement et l'année de naissance.

NENF

NENF

NOMBRE D'ENFANTS DE LA FAMILLE

Intitulés	Libellés	Modalités
0	aucun enfant	0
1	1 enfant	1
2	2 enfants	2
...
8	8 enfants	8
9_OU_+	9 enfants ou plus	9

NENF1

NENF1

**NOMBRE D'ENFANTS DE LA FAMILLE
(variante 1)**

Intitulés	Libellés	Modalités
0	aucun enfant	0
1_OU_+	1 enfant ou plus	1

NENF3

NENF3

**NOMBRE D'ENFANTS DE LA FAMILLE
(variante 3)**

Intitulés	Libellés	Modalités
0	aucun enfant	0
1	1 enfant	1
2	2 enfants	2
3_OU_+	3 enfants ou plus	3

NENF4

NENF4

**NOMBRE D'ENFANTS DE LA FAMILLE
(variante 4)**

Intitulés	Libellés	Modalités
0	aucun enfant	0
1	1 enfant	1
2	2 enfants	2
3	3 enfants	3
4_OU_+	4 enfants ou plus	4

NENF6

NENF6

**NOMBRE D'ENFANTS DE LA FAMILLE
(variante 6)**

Intitulés	Libellés	Modalités
0	aucun enfant	0
1	1 enfant	1
2	2 enfants	2
3	3 enfants	3
4	4 enfants	4
5	5 enfants	5
6_OU_+	6 enfants ou plus	6

NPAF

NPAF

NOMBRE DE PERSONNES ACTIVES DE LA FAMILLE

Intitulés	Libellés	Modalités
0	aucune personne	0
1	1 personne	1
2	2 personnes	2
...
8	8 personnes	8
9_OU_+	9 personnes ou plus	9

Il s'agit du nombre de personnes actives ayant un emploi, chômeurs ou militaires du contingent de la famille.

NPERF

NPERF

NOMBRE DE PERSONNES DE LA FAMILLE

Intitulés	Libellés	Modalités
0	aucune personne	0
1	1 personne	1
2	2 personnes	2
...
8	8 personnes	8
9_OU_+	9 personnes ou plus	9

NPERF82

NPERF82

NOMBRE DE PERSONNES DE LA FAMILLE
définition 82

Voir les modalités de NPERF

NUMF

NUMF

NUMERO DE LA FAMILLE

Modalités	Libellés
b	sans objet
1	famille principale (famille de la personne de référence du ménage)
2	famille secondaire

NUMF82

NUMF82

**NUMERO DE LA FAMILLE
(définition 82)**

Voir les modalités de NUMF

TYPF

TYPF

TYPE DE FAMILLE

Modalités	Libellés			
100	famille	homme		
200 210	monoparentale	femme	active inactive	
300	couple	homme et femme actifs	sans enfant	
301			homme de moins de 40 ans	avec 1 enfant
302				avec 2 enfants
303				avec 3 enfants ou plus
310				sans enfant
311			homme de 40 ans ou plus	avec 1 enfant
312			avec 2 enfants	
313			avec 3 enfants ou plus	
400		homme actif et femme inactive		sans enfant
401			homme de moins de 40 ans	avec 1 enfant
402				avec 2 enfants
403				avec 3 enfants ou plus
410				sans enfant
411			homme de 40 ans ou plus	avec 1 enfant
412			avec 2 enfants	
413		avec 3 enfants ou plus		
500 501	homme inactif et femme active		sans enfant avec enfant(s)	
600 601	homme et femme inactifs		sans enfant avec enfant(s)	

TYPF82

TYPF82

TYPE DE FAMILLE (définition 82)

Voir les modalités de TYPF

TYPFC

TYPFC

**TYPE DE FAMILLE CONDENSE
(1er caractère de TYPFR)**

Modalités	Libellés
1	famille monoparentale
2	couple

TYPFC82

TYPFC82

**TYPE DE MENAGE CONDENSE (définition 82)
(1er caractère de TYPFR82)**

Voir les modalités de TYPFC

TYPFD

TYPFD

TYPE DE FAMILLE DETAILLE

Modalités	Libellés				
101 102 103	famille monoparentale	homme actif	avec 1 enfant avec 2 enfants avec 3 enfants ou plus		
111 112 113		homme inactif	avec 1 enfant avec 2 enfants avec 3 enfants ou plus		
201 202 203		femme active	avec 1 enfant avec 2 enfants avec 3 enfants ou plus		
211 212 213		femme inactif	avec 1 enfant avec 2 enfants avec 3 enfants ou plus		
300 301 302 303		couple	homme et femme actifs	homme de moins de 40 ans	sans enfant avec 1 enfant avec 2 enfants avec 3 enfants ou plus
310 311 312 313				homme de 40 ans ou plus	sans enfant avec 1 enfant avec 2 enfants avec 3 enfants ou plus
400 401 402 403			homme actif et femme inactif	homme de moins de 40 ans	sans enfant avec 1 enfant avec 2 enfants avec 3 enfants ou plus
410 411 412 413				homme de 40 ans ou plus	sans enfant avec 1 enfant avec 2 enfants avec 3 enfants ou plus
500 501 502 503	homme inactif et femme active			sans enfant avec 1 enfant avec 2 enfants avec 3 enfants ou plus	
600 601 602 603	homme et femme inactifs			sans enfant avec enfant(s) avec 2 enfants avec 3 enfants ou plus	

TYPFD82

TYPFD82

TYPE DE FAMILLE DETAILLE

(définition 82)

Modalités	Libellés			
101 102 103	famille monoparentale	homme actif	avec 1 enfant avec 2 enfants avec 3 enfants ou plus	
111 112 113		homme inactif	avec 1 enfant avec 2 enfants avec 3 enfants ou plus	
201 202 203		femme active	avec 1 enfant avec 2 enfants avec 3 enfants ou plus	
211 212 213		femme inactive	avec 1 enfant avec 2 enfants avec 3 enfants ou plus	
300 301 302 303		homme et femme actifs	homme de moins de 40 ans	sans enfant avec 1 enfant avec 2 enfants avec 3 enfants ou plus
310 311 312 313			homme de 40 ans ou plus	sans enfant avec 1 enfant avec 2 enfants avec 3 enfants ou plus
400 401 402 403		homme actif et femme inactive	homme de moins de 40 ans	sans enfant avec 1 enfant avec 2 enfants avec 3 enfants ou plus
410 411 412 413			homme de 40 ans ou plus	sans enfant avec 1 enfant avec 2 enfants avec 3 enfants ou plus
500 501 502 503	homme inactif et femme active		sans enfant avec 1 enfant avec 2 enfants avec 3 enfants ou plus	
600 601 602 603	homme et femme inactifs		sans enfant avec enfant(s) avec 2 enfants avec 3 enfants ou plus	

TYPFR

TYPFR

TYPE DE FAMILLE REGROUPE

Modalités	Libellés	
11 12 13 14	famille monoparentale	homme actif + enfant(s) homme inactif + enfant(s) femme active + enfant(s) femme inactif + enfant(s)
21 22 23 24	famille couple	homme et femme actifs homme actif et femme inactif homme inactif et femme active homme et femme inactifs

TYPFR82

TYPFR82

**TYPE DE FAMILLE REGROUPE
(définition 82)**

Voir les modalités de TYPFR

AE3

AE3

ACTIVITE ECONOMIQUE (niveau 3)
des actifs ayant un emploi

Intitulés	Libellés	Modalités
U01	Agriculture, sylviculture, pêche	1
U02_U07	Industrie, bâtiment, génie civil et agricole	2
U08_U14	Commerce, transports, services	3

AE5

AE5

ACTIVITE ECONOMIQUE (niveau 5)
des actifs ayant un emploi

Intitulés	Libellés	Modalités
U01	Agriculture, sylviculture, pêche	1
U02_U06	Industrie	2
U07	Bâtiment, génie civil et agricole	3
U08_U13	Services marchands	4
U14	Services non marchands	5

AE8

AE8

**ACTIVITE ECONOMIQUE (niveau 8)
des actifs ayant un emploi**

Intitulés	Libellés	Modalités
U01	Agriculture, sylviculture, pêche	1
U02_U06	Industrie	2
U07	Bâtiment, génie civil et agricole	3
U08	Commerce	4
U09	Transports et télécommunications	5
U10	Services marchands	6
U11_U13	Services financiers	7
U14	Services non marchands	8

AE15

AE15

ACTIVITE ECONOMIQUE (niveau 15)
des actifs ayant un emploi

Intitulés	Libellés	Modalités
U01	Agriculture, sylviculture, pêche	01
U02	Industries agricoles et alimentaires	02
U03	Production et distribution d'énergie	03
U04	Industries des biens intermédiaires	04
U05	Industries des biens d'équipement	05
U06	Industries des biens de consommation	06
U07	Bâtiment, génie civil et agricole	07
U08	Commerce	08
U09	Transports et télécommunications	09
U10	Services marchands	10
U11	Location et crédit-bail immobiliers	11
U12	Assurances	12
U13	Organismes financiers	13
U14	Services non marchands	14

AE40

AE40

ACTIVITE ECONOMIQUE (niveau 40)
des actifs ayant un emploi

Intitulés	Libellés	Modalités
T01	Agriculture, sylviculture, pêche	010
T02	Industries de la viande et du lait	020
T03	Autres industries agricoles et alimententaires	030
T04	Production de combustibles minéraux solides, cokéfaction	040
T05	Production de pétrole et de gaz naturel	050
T06	Production et distribution d'électricité, distribution de gaz et d'eau	060
T07	Production de minerais, métaux ferreux, première transformation de l'acier	070
T08	Production de minerais, métaux, demi-produits non ferreux	080
T09	Production de matériaux de construction, et minéraux divers	090
T10	Industrie du verre	100
T11	Chimie de base, production de fils et fibres artificiels et synthétiques	110
T12	Parachimie, industrie pharmaceutique	120
T13	Fonderie et travail des métaux	130
T14	Construction mécanique	140
T15A	Construction de matériels électrique et électroniques professionnels	151
T15B	Fabrication d'équipement ménager	152
T16	Construction de véhicules automobiles et autres matériels de transport terrestre	160
T17	Construction navale et aéronautique, armement	170
T18	Industries textile et de l'habillement	180
T19	Industries du cuir et de la chaussure	190
T20	Industries du bois et ameublement ; industries diverses	200
T21	Industrie du papier et du carton	210
T22	Imprimerie, presse, édition	220
T23	Industrie du caoutchouc, transformation des matières plastiques	230
T24	Bâtiment, génie civil et agricole	240
T25	Commerce de gros alimentaire	250
T26	Commerce de gros non alimentaire	260
T27	Commerce de détail alimentaire	270
T28	Commerce de détail non alimentaire	280
T29	Réparation et commerce de l'automobile	290
T30	Hôtels, cafés, restaurants	300
T31	Transports	310
T32	Télécommunications et postes	320
T33	Services marchands rendus aux entreprises	330
T34	Services marchands rendus aux particuliers	340
T35	Location et crédit-bail immobiliers	350
T36	Assurances	360
T37	Organismes financiers	370
T38	Services non marchands	380

AE100

AE100

ACTIVITE ECONOMIQUE (niveau 100)

(deux premiers caractères de AE600)

Modalités	Libellés
01	AGRICULTURE
02	SYLVICULTURE ET EXPLOITATION FORESTIERE
03	PECHE
04	PRODUCTION DE COMBUSTIBLES MINERAUX SOLIDES ET COKEFACTION
05	PRODUCTION DE PETROLE ET DE GAZ NATUREL
06	PRODUCTION ET DISTRIBUTION D'ELECTRICITE
07	DISTRIBUTION DE GAZ
08	DISTRIBUTION D'EAU ET CHAUFFAGE URBAIN
09	EXTRACTION ET PREPARATION DE MINERAI DE FER
10	SIDERURGIE
11	PREMIERE TRANSFORMATION DE L'ACIER
12	EXTRACTION ET PREPARATION DE MINERAIS NON FERREUX
13	METALLURGIE ET PREMIERE TRANSFORMATION DES METAUX NON FERREUX
14	PRODUCTION DE MINERAUX DIVERS
15	PRODUCTION DE MATERIAUX DE CONSTRUCTION ET DE CERAMIQUE
16	INDUSTRIE DU VERRE
17	INDUSTRIE CHIMIQUE DE BASE
18	PARACHIMIE
19	INDUSTRIE PHARMACEUTIQUE
20	FONDERIE
21	TRAVAIL DES METAUX
22	FABRICATION DE MACHINES AGRICOLES
23	FABRICATION DE MACHINES-OUTILS
24	PRODUCTION D'EQUIPEMENT INDUSTRIEL
25	FABRICATION DE MATERIEL DE MANUTENTION, DE MATERIEL POUR LES MINES, LA SIDERURGIE, LE GENIE CIVIL
26	INDUSTRIE DE L'ARMEMENT
27	FABRICATION DE MACHINES DE BUREAU ET DE MATERIEL DE TRAITEMENT DE L'INFORMATION
28	FABRICATION DE MATERIEL ELECTRIQUE
29	FABRICATION DE MATERIEL ELECTRONIQUE MENAGER ET PROFESSIONNEL
30	FABRICATION D'EQUIPEMENT MENAGER
31	CONSTRUCTION DE VEHICULES AUTOMOBILES ET D'AUTRES MATERIELS DE TRANSPORT TERRESTRE
32	CONSTRUCTION NAVALE
33	CONSTRUCTION AERONAUTIQUE
34	FABRICATION D'INSTRUMENTS ET MATERIELS DE PRECISION

AE100

AE100

ACTIVITE ECONOMIQUE (niveau 100)

(deux premiers caractères de AE600)

(suite)

Modalités	Libellés
35	INDUSTRIE DE LA VIANDE
36	INDUSTRIE LAITIERE
37	FABRICATION DE CONSERVES
38	BOULANGERIE, PATISSERIE
39	TRAVAIL DU GRAIN
40	FABRICATION DE PRODUITS ALIMENTAIRES DIVERS
41	FABRICATION DE BOISSONS ET ALCOOLS
42	TRANSFORMATION DU TABAC
43	INDUSTRIE DES FILS ET FIBRES ARTIFICIELS ET SYNTHETIQUES
44	INDUSTRIE TEXTILE
45	INDUSTRIE DU CUIR
46	INDUSTRIE DE LA CHAUSSURE
47	INDUSTRIE DE L'HABILLEMENT
48	TRAVAIL MECANIQUE DU BOIS
49	INDUSTRIE DE L'AMEUBLEMENT
50	INDUSTRIE DU PAPIER ET DU CARTON
51	IMPRIMERIE, PRESSE, EDITION
52	INDUSTRIE DU CAOUTCHOUC
53	TRANSFORMATION DES MATIERES PLASTIQUES
54	INDUSTRIES DIVERSES
55	INDUSTRIE DE MISE EN OEUVRE DU BATIMENT ET DU GENIE CIVIL ET AGRICOLE
56	RECUPERATION
57	COMMERCE DE GROS ALIMENTAIRE
58	COMMERCE DE GROS NON ALIMENTAIRE
59	COMMERCE DE GROS INTER-INDUSTRIEL
60	INTERMEDIAIRES DU COMMERCE
61	COMMERCE DE DETAIL D'ALIMENTATION GENERALE DE GRANDE SURFACE
62	COMMERCE DE DETAIL ALIMENTAIRE DE PROXIMITE OU SPECIALISE
63	COMMERCE DE DETAIL NON ALIMENTAIRE NON SPECIALISE
64	COMMERCE DE DETAIL NON ALIMENTAIRE SPECIALISE
65	REPARATION ET COMMERCE DE L'AUTOMOBILE
66	REPARATIONS DIVERSES
67	HOTELS, CAFES, RESTAURANTS
68	TRANSPORTS FERROVIAIRES
69	TRANSPORTS ROUTIERS, TRANSPORTS URBAINS, TRANSPORTS PAR CONDUITE

AE100

AE100

ACTIVITE ECONOMIQUE (niveau 100)
(deux premiers caractères de AE600)

(suite et fin)

Modalités	Libellés
70	NAVIGATION INTERIEURE
71	TRANSPORTS MARITIMES ET NAVIGATION COTIERE
72	TRANSPORTS AERIENS
73	ACTIVITES ANNEXES DES TRANSPORTS ET ENTREPOTS
74	AUXILIAIRES DE TRANSPORT ET AGENCES DE VOYAGES
75	TELECOMMUNICATIONS ET POSTES
76	HOLDINGS
77	ACTIVITES D'ETUDES, DE CONSEIL ET D'ASSISTANCE
78	AUXILIAIRES FINANCIERS ET D'ASSURANCE
79	PROMOTEURS ET SOCIETES IMMOBILIERES
80	LOCATION ET CREDIT-BAIL MOBILIERES
81	LOCATION ET CREDIT-BAIL IMMOBILIERES
82	ENSEIGNEMENT (SERVICES MARCHANDS)
83	RECHERCHE (SERVICES MARCHANDS)
84	SANTE (SERVICES MARCHANDS)
85	ACTION SOCIALE (SERVICES MARCHANDS)
86	SERVICES RECREATIFS, CULTURELS ET SPORTIFS (MARCHANDS)
87	SERVICES DIVERS (MARCHANDS)
88	ASSURANCES
89	ORGANISMES FINANCIERS
90	ADMINISTRATION GENERALE
91	PREVOYANCE ET SECURITE SOCIALE
92	ENSEIGNEMENT (SERVICES MARCHANDS)
93	RECHERCHE (SERVICES NON MARCHANDS)
94	SANTE (SERVICES NON MARCHANDS)
95	ACTION SOCIALE (SERVICES NON MARCHANDS)
96	SERVICES RECREATIFS, CULTURELS ET SPORTIFS (NON MARCHANDS)
97	SERVICES DIVERS FOURNIS A LA COLLECTIVITE (NON MARCHANDS)
98	SERVICES DOMESTIQUES
99	REPRESENTATION DIPLOMATIQUE ETRANGERE EN FRANCE, ORGANISMES INTERNATIONAUX

AE600

AE600

ACTIVITE ECONOMIQUE
niveau 600

Modalités	Libellés
01	AGRICULTURE
	EXPLOITATION AVEC UNE PRODUCTION PRINCIPALE
0191	Polyculture (culture de terres labourables)
0192	Maraîchage ou horticulture
0193	Vignes ou arbres fruitiers
0194	Elevage d'herbivores (bovins, ovins, etc.)
0195	Elevage de granivores (porcs, volailles, etc.)
	AUTRES EXPLOITATIONS AGRICOLES
0196	Polyculture-élevage
0197	Elevage d'herbivores et de granivores
0198	Autres
0199	Chasse et piégeage, travaux agricoles à façon, services effectués au profit de l'élevage
02	SYLVICULTURE ET EXPLOITATION FORESTIERE
0210	Sylviculture et services aux forêts
0220	Exploitation forestière
03	PECHE
0310	Pêche en mer
0320	Conchyliculture
0330	Pisciculture et pêche en eau douce
0340	Culture et récolte de produits marins divers
04	PRODUCTION DE COMBUSTIBLES MINERAUX SOLIDES ET COKEFACTION
0411	Production de combustibles minéraux solides
0421	Cokéfaction
05	PRODUCTION DE PETROLE ET DE GAZ NATUREL
0511	Extraction de pétrole
0521	Extraction de gaz naturel
0531	Raffinage de pétrole
06	PRODUCTION ET DISTRIBUTION D'ELECTRICITE
0601	Production et distribution d'électricité
07	DISTRIBUTION DE GAZ
0701	Distribution de gaz
08	DISTRIBUTION D'EAU ET CHAUFFAGE URBAIN
0801	Production et distribution d'eau
0802	Chauffage urbain et distribution d'énergies diverses
09	EXTRACTION ET PREPARATION DE MINERAI DE FER
0901	Extraction et préparation de minerai de fer
10	SIDERURGIE
1001	Sidérurgie
11	PREMIERE TRANSFORMATION DE L'ACIER
1101	Tréfilage de l'acier et production des dérivés du fil d'acier
1102	Laminage à froid du feuillard d'acier
1103	Etirage et profilage des produits pleins en acier
1104	Profilage des produits plats en acier
1105	Fabrication de tubes d'acier
12	EXTRACTION ET PREPARATION DE MINERAIS NON FERREUX
1201	Extraction et préparation de bauxite
1202	Extraction et préparation de minerais de plomb, zinc et cuivre
1203	Extraction de minerais contenant des matières fissiles et fertiles
1204	Extraction et préparation d'autres minerais métalliques

Modalités	Libellés
13	METALLURGIE ET PREMIERE TRANSFORMATION DES METAUX NON FERREUX
1301	Métallurgie de l'aluminium et des autres métaux légers
1302	Métallurgie du plomb, du zinc, du cadmium
1303	Métallurgie des métaux précieux
1304	Métallurgie des ferro-alliages
1305	Production d'autres métaux non ferreux
1310	Fabrication de demi-produits en aluminium et autres métaux légers
1311	Fabrication de demi-produits en plomb, zinc et cadmium
1312	Fabrication de demi-produits en cuivre
1313	Fabrication de demi-produits en métaux précieux
1314	Fabrication d'autres demi-produits non ferreux
1315	Production et transformation de matières fissiles
1316	Production et transformation de matières fertiles
14	PRODUCTION DE MINERAUX DIVERS
1401	Production de sels (chlorure de sodium et sels divers) ; marais salants
1402	Production de matériaux de carrière pour l'industrie
1403	Production de minéraux divers : asphalte, talc, etc.
15	PRODUCTION DE MATERIAUX DE CONSTRUCTION ET DE CERAMIQUE
1501	Extraction de sables et graviers d'alluvions
1502	Production de matériaux concassés de roche et de laitier
1503	Production de pierres de construction
1504	Extraction d'argiles, kaolin, terres réfractaires
1505	Fabrication de plâtres et de produits en plâtre
1506	Fabrication de chaux et ciments
1507	Préparation et livraison de béton prêt à l'emploi
1508	Fabrication de produits en béton
1509	Fabrication de matériaux de construction divers
1510	Fabrication de tuiles et briques
1511	Fabrication de produits réfractaires
1512	Fabrication de produits en grès, en falence, en autres matières céramiques
1513	Fabrication de vaisselle de ménage en céramique
16	INDUSTRIE DU VERRE
1601	Fabrication, façonnage et transformation de verre plat, miroiterie
1602	Façonnage, façonnage et transformation de verre creux mécanique, de verrerie de ménage
1603	Fabrication de verre à la main
1604	Fabrication de verre technique
17	INDUSTRIE CHIMIQUE DE BASE
1712	Industrie de l'acide sulfurique et des produits dérivés
1713	Fabrication de produits chimiques par électrolyse ou électrothermie
1714	Fabrication de gaz comprimés
1715	Fabrication d'opacifiants minéraux, compositions et couleurs pour émaux
1716	Fabrication de produits divers de la chimie minérale
1717	Fabrication d'engrais azotés et autres produits azotés
1718	Fabrication d'engrais phosphatés
1719	Fabrication d'autres engrais
1721	Chimie organique de synthèse
1722	Fabrication de matières colorantes de synthèse
1723	Traitement chimique des corps gras notamment stéarinerie et glycérinerie ; fabrication de produits de base pour détergents
1724	Fabrication de produits de base pour la pharmacie
1725	Fabrication de produits auxiliaires pour les industries textiles, du cuir et du caoutchouc, transformation de matières animales et végétales
1726	Fabrication et distillation de goudrons
1727	Fabrication de matières plastiques
1728	Fabrication de caoutchouc synthétique et autres élastomères
1729	Fabrication d'huiles essentielles, d'arômes naturels et synthétiques

AE600

AE600

ACTIVITE ECONOMIQUE
niveau 600 (suite)

Modalités	Libellés
18	PARACHIMIE
1801	Fabrication d'allumettes
1802	Fabrication d'abrasifs appliqués
1803	Fabrication d'explosifs, d'accessoires de mise à feu et d'artifices
1804	Fabrication de colles
1805	Fabrication de produits savonniers et de produits détergents
1806	Fabrication de produits de ménage et de produits d'entretien
1807	Fabrication de peintures, vernis, couleurs fines, encres d'imprimerie
1808	Fabrication de produits phytosanitaires
1809	Fabrication de produits photographiques et cinématographiques
1810	Fabrication de charbons artificiels, de terres activées et de produits chimiques à usage métallurgique et mécanique
1811	Parfumerie
19	INDUSTRIE PHARMACEUTIQUE
1901	Fabrication de spécialités pharmaceutiques
1902	Fabrication d'autres produits pharmaceutiques
20	FONDERIE
2001	Fonderie de métaux ferreux
2002	Fonderie de métaux non ferreux
21	TRAVAIL DES METAUX
2101	Forge, estampage, matriçage
2102	Découpage, emboutissage
2103	Traitement et revêtement des métaux
2104	Décolletage
2105	Boulonnerie, visserie
2106	Construction métallique
2107	Menuiserie métallique de bâtiment
2108	Mécanique générale, fabrication de moules et modèles
2109	Fabrication d'outillage à main, d'outillage électro-portatif, d'outillage agricole
2110	Fabrication de ressorts
2111	Fabrication de quincaillerie
2112	Ferblanterie, fabrication d'articles de ménage, de coutellerie
2113	Fabrication de mobilier métallique
2114	Fabrication de fûts et tonnelets métalliques, de boîtes et emballages métalliques ; fabrication de conditionnements métalliques
2115	Fabrication de petits articles métalliques
2116	Frittage des métaux, fabrication d'aimants permanents
2117	Fabrication d'armes de chasse, de tir, de défense
22	FABRICATION DE MACHINES AGRICOLES
2201	Fabrication de tracteurs agricoles
2202	Fabrication d'autre matériel agricole
23	FABRICATION DE MACHINES-OUTILS
2301	Fabrication de machines-outils à métaux
2302	Fabrication de machines à bois
2303	Fabrication d'outillage, outils pour machines
2304	Fabrication d'engrenages et organes de transmission
2305	Fabrication de matériel de soudage

Modalités	Libellés
24	PRODUCTION D'EQUIPEMENT INDUSTRIEL
2401	Robinetterie
2402	Fabrication et installation de fours
2403	Fabrication et installation de matériel aéronautique, thermique et frigorifique
2404	Fabrication de moteurs à combustion interne autres que pour l'automobile et l'aéronautique
2405	Fabrication de transmissions hydrauliques et pneumatiques
2406	Fabrication de pompes et compresseurs
2407	Fabrication de turbines thermiques et hydrauliques et d'équipements de barrages
2408	Chaudronnerie
2409	Fabrication de machines pour les industries alimentaires, chimiques, plastiques et de machines à chaussures
2410	Fabrication de machines pour les industries textiles et de machines à coudre industrielles
2411	Fabrication de machines pour les industries du papier, du carton et des arts graphiques
25	FABRICATION DE MATERIEL DE MANUTENTION, DE MATERIEL POUR LES MINES, LA SIDERURGIE, LE GENIE CIVIL
2501	Fabrication de matériel de travaux publics
2502	Fabrication de matériel pour la sidérurgie, pour la fonderie, pour la préparation des matériaux, matériel fixe de chemin de fer
2503	Fabrication de matériel de manutention et de levage
2504	Fabrication de matériel de mines et de forage
26	INDUSTRIE DE L'ARMEMENT
2601	Fabrication de véhicules blindés
2602	Fabrication d'armes et munitions de guerre
27	FABRICATION DE MACHINES DE BUREAU ET DE MATERIEL DE TRAITEMENT DE L'INFORMATION
2701	Fabrication de matériel de traitement de l'information
2702	Fabrication de machines de bureau
28	FABRICATION DE MATERIEL ELECTRIQUE
2810	Fabrication d'équipements de distribution, de commande à basse tension ; d'applications de l'électronique de puissance
2811	Fabrication de matériel électrique de grande puissance ou à haute tension
2812	Fabrication d'appareillage industriel à basse tension, de relais ; de matériel de signalisation
2813	Fabrication de machines tournantes et transformateurs électriques de petite et moyenne puissance
2814	Fabrication d'isolateurs et pièces isolantes en verre et céramique
2815	Fabrication d'équipements d'automatisation de processus industriels
2816	Réparation de gros matériel électrique
2817	Fabrication de matériel d'éclairage
2818	Fabrication de fils et câbles isolés pour l'électricité
2819	Fabrication et installation d'ascenseurs, monte-charge et escaliers mécaniques
2821	Fabrication d'appareillage électrique d'installation
2822	Fabrication de piles électriques et appareils d'éclairage à bas voltage
2823	Fabrication d'accumulateurs
2824	Fabrication de lampes électriques

AE600

AE600

ACTIVITE ECONOMIQUE
niveau 600 (suite)

Modalités	Libellés	Modalités	Libellés
29	FABRICATION DE MATERIEL ELECTRONIQUE MENAGER ET PROFESSIONNEL.	36	INDUSTRIE LAITIERE
2911	Fabrication de matériel télégraphique et téléphonique	3610	Industrie laitière
2912	Fabrication d'appareils de radiologie et d'électronique médicale	3620	Fabrication de crèmes glacées, glaces et sorbets
2913	Fabrication d'appareils de contrôle et de régulation spécifiquement conçus pour l'automatisme industriel, d'instruments et d'appareils électriques et électroniques de mesure	37	FABRICATION DE CONSERVES
2914	Fabrication de matériel professionnel électronique et radio-électrique	3701	Conserverie de fruits et confitures
2915	Fabrication de composants passifs et de condensateurs fixes	3702	Conserverie de légumes
2916	Fabrication de tubes électroniques et de semi-conducteurs	3703	Conserverie de poissons
2921	Fabrication d'appareils radiorécepteurs et de téléviseurs	3704	Préparation de plats cuisinés
2922	Fabrication d'appareils d'enregistrement et de reproduction du son et de l'image et de supports d'enregistrement	38	BOULANGERIE, PATISSERIE
30	FABRICATION D'EQUIPEMENT MENAGER	3810	Fabrication industrielle de pain et de pâtisserie fraîche
3001	Fabrication d'appareils frigorifiques domestiques, de machines à laver le linge et à laver la vaisselle	3840	Boulangerie - pâtisserie
3002	Fabrication d'appareils ménagers de cuisine, de chauffage de l'eau et de chauffage de l'air non électriques	3850	Pâtisserie
3003	Fabrication d'autres appareils d'équipement ménager	39	TRAVAIL DU GRAIN
31	CONSTRUCTION DE VEHICULES AUTOMOBILES ET D'AUTRES MATERIELS DE TRANSPORT TERRESTRE	3901	Meunerie
3111	Construction de voitures particulières	3902	Biscuiterie - biscotterie
3112	Construction de caravanes et remorques de tourisme	3903	Semoulerie
3113	Fabrication de pièces et équipements spécifiques pour automobiles	3904	Fabrication de pâtes alimentaires et de couscous
3114	Construction de véhicules utilitaires	3905	Transformation de céréales secondaires
3115	Construction de carrosseries, bennes, remorques autres que de tourisme	3906	Malterie
3116	Fabrication de motocycles et cycles	3907	Fabrication de produits amylicés
3117	Fabrication de pièces et équipements pour cycles et motocycles	3908	Fabrication d'aliments pour animaux
3121	Fabrication et réparation de matériel ferroviaire roulant et d'autres matériels de transport guidé	40	FABRICATION DE PRODUITS ALIMENTAIRES DIVERS
32	CONSTRUCTION NAVALE	4011	Fabrication d'huiles et corps gras bruts
3201	Construction de bâtiments de guerre	4012	Fabrication d'huiles et corps gras raffinés et de margarine
3202	Construction de navires de marine marchande	4021	Sucreries, raffineries de sucre
3203	Construction d'autres bateaux	4031	Chocolaterie, confiserie
3204	Fabrication et pose d'équipements spécifiques de bord	4032	Torréfaction et brûlerie de café, thé, chicorée et infusions, préparation d'épices et herbes aromatiques
3205	Réparation de navires	4033	Fabrication de condiments, vinaigre, sauces préparées
33	CONSTRUCTION AERONAUTIQUE	4034	Fabrication d'aliments diététiques, aliments pour bébé, produits de régime
3301	Construction de cellules d'aéronefs	4035	Fabrication d'entremets, desserts ménagers et petits déjeuners
3302	Fabrication de propulseurs d'aéronefs et d'équipements de propulseurs	4036	Fabrication de bouillons et potages
3303	Fabrication d'équipements spécifiques pour les aéronefs	4037	Fabrication de produits alimentaires divers
3304	Construction d'engins et de lanceurs spatiaux	41	FABRICATION DE BOISSONS ET ALCOOLS
34	FABRICATION D'INSTRUMENTS ET MATERIELS DE PRECISION	4101	Distillation d'alcool
3401	Horlogerie	4102	Distillation d'eau de vie naturelle
3402	Fabrication d'appareils de pesage et de compteurs, d'instruments de métrologie	4103	Production de liqueurs et apéritifs alcoolisés autres qu'à base de vin
3403	Fabrication de lunettes pour la correction et la protection de la vue	4104	Production d'apéritifs à base de vin
3404	Fabrication d'instruments d'optique et de précision	4105	Champagnisation
3405	Fabrication de matériel photographique et cinématographique	4106	Brasserie
3406	Fabrication de matériel médico-chirurgical et de prothèses	4107	Cidre
3407	Fabrication de roulements	4108	Production de jus de fruits et de légumes
35	INDUSTRIE DE LA VIANDE	4109	Fabrication de boissons non alcoolisées élaborées
3501	Abattage du bétail	4110	Production d'eaux minérales naturelles
3504	Fabrication de charcuterie et de conserves de viandes	42	TRANSFORMATION DU TABAC
3505	Abattage de volaille	4201	Transformation du tabac
		43	INDUSTRIE DES FILS ET FIBRES ARTIFICIELS ET SYNTHETIQUES
		4301	Production de fibres discontinues et de fils continus artificiels
		4302	Production de fibres discontinues et de fils continus synthétiques

AE600

AE600

ACTIVITE ECONOMIQUE
niveau 600 (suite)

Modalités	Libellés	Modalités	Libellés
44	INDUSTRIE TEXTILE	49	INDUSTRIE DE L'AMEUBLEMENT
4410	Préparation et commerce de la laine, délainage	4901	Fabrication de meubles meublants
4411	Préparation de lin, chanvre, et d'autres plantes textiles	4902	Fabrication de sièges
4412	Filterie	4903	Fabrication de meubles de cuisine et meubles en bois blanc
4413	Filature de lin et de chanvre	4904	Fabrication de literie
4414	Filature de l'industrie cotonnière	4905	Fabrication de meubles divers et industries connexes à l'industrie de l'ameublement
4415	Filature de l'industrie lainière - cycle cardé	4906	Fabrication de mobilier fonctionnel non métallique
4416	Filature de l'industrie lainière - cycle peigné	50	INDUSTRIE DU PAPIER ET DU CARTON
4417	Moulinage et texturation de la soie et des textiles artificiels et synthétiques	5001	Fabrication de pâtes à papier
4418	Teintures, apprêts et impressions	5002	Fabrication de papiers et de cartons
4420	Fabrication d'étoffes à mailles	5003	Fabrication d'articles de papeterie
4421	Fabrication de chandails, pull-over, polos, gilets, etc., en bonneterie	5004	Transformation du papier
4422	Fabrication d'autres vêtements de dessus de bonneterie	5006	Fabrication de carton ondulé et de produits en carton ondulé
4423	Fabrication de sous-vêtements de bonneterie	5007	Fabrication de cartonnages
4424	Fabrication d'articles chaussants de bonneterie	51	IMPRIMERIE, PRESSE, EDITION
4425	Fabrication d'autres articles de bonneterie	5101	Agences de presse
4430	Tissage des industries cotonnières et linières	5110	Imprimerie de labeur
4431	Tissage de l'industrie lainière	5111	Industries connexes à l'imprimerie
4432	Tissage de soierie	5112	Edition
4433	Industrie du jute	5120	Presse
4434	Fabrication de tapis	5130	Edition de disques, bandes et cassettes enregistrées
4435	Fabrication de feutre	52	INDUSTRIE DU CAOUTCHOUC
4436	Fabrication d'étoffes non tissées ni tricotées	5201	Fabrication de pneumatiques et chambres à air
4437	Enduction d'étoffes	5202	Rechapage et réparation industrielle de pneumatiques
4438	Fabrication de produits textiles élastiques	5203	Fabrication d'ouvrages en caoutchouc
4439	Ficellerie, corderie, fabrication de filers	5204	Fabrication d'ouvrages en amiante
4440	Quaternes	53	TRANSFORMATION DES MATIERES PLASTIQUES
4441	Fabrication de dentelles, tulles, broderies et guipures	5301	Fabrication de mélanges, plaques, feuilles, films, tubes, tuyaux et profilés
4442	Fabrication de rubans, tresses, passementeries et articles textiles divers	5302	Fabrication de pièces diverses pour l'industrie
45	INDUSTRIE DU CUIR	5303	Fabrication d'emballages en matières plastiques
4511	Tannerie, mégisserie	5304	Fabrication d'éléments pour le bâtiment
4521	Fabrication d'articles de maroquinerie, d'articles de voyage et de chasse	5305	Fabrication de produits de consommation divers
4522	Fabrication de gants	5306	Fabrication de pellicules celluloseuses
4523	Fabrication d'articles divers en cuir et similaires	54	INDUSTRIES DIVERSES
46	INDUSTRIE DE LA CHAUSSURE	5401	Fabrication de jeux, jouets et d'articles de puériculture
4601	Fabrication de chaussures et d'autres articles chaussants	5402	Fabrication d'articles de sport et de camping
47	INDUSTRIE DE L'HABILLEMENT	5403	Fabrication de bateaux de plaisance
4701	Confection de vêtements masculins	5404	Bijouterie, joaillerie
4702	Confection de vêtements féminins	5405	Fabrication d'instruments de musique
4703	Confection de vêtements pour enfants	5406	Fabrication d'articles de bureau et d'articles de Paris
4704	Habillement sur mesure	5407	Fabrication d'accessoires d'ameublement en bronze et fer forgé, statuettes et articles funéraires
4705	Confection de chemiserie et lingerie	5408	Fabrication d'articles de broserie, d'articles de vannerie et d'articles en liège
4706	Confection de vêtements en matières plastiques	5409	Laboratoires photographiques et cinématographiques
4707	Confection de corsets, gaines et soutien-gorges	5410	Fabrication d'articles divers non désignés ailleurs
4708	Confection de chapellerie pour hommes et femmes		
4709	Fabrication d'accessoires divers de l'habillement		
4710	Fabrication de pelletterie et fourrures		
48	TRAVAIL MECANIQUE DU BOIS		
4801	Scierie		
4802	Fabrication d'éléments de charpente et de menuiseries de bâtiment		
4803	Fabrication de parquets, moulures et baguettes		
4804	Fabrication et transformation de panneaux, bois de placage, bois améliorés et traités		
4805	Fabrication d'emballages en bois		
4806	Fabrication de bâtiments préfabriqués légers		
4807	Fabrication d'objets divers en bois		

AE600

AE600

ACTIVITE ECONOMIQUE
niveau 600 (suite)

Modalités	Libellés
55	INDUSTRIE DE MISE EN OEUVRE DU BATIMENT ET DU GENIE CIVIL ET AGRICOLE
5510	Travaux d'aménagement des terres et des eaux ; voirie ; parcs et jardins
5511	Construction de lignes de transport d'électricité
5512	Travaux d'infrastructure générale
5513	Construction de chaussées
5520	Entreprises de forages, sondages ; fondations spéciales
5530	Construction d'ossatures autres que métalliques
5531	Installation industrielle, montage-levage
5540	Installation électrique
5550	Construction industrialisée
5560	Maçonnerie et travaux courants de béton armé
5570	Génie climatique
5571	Menuiserie - serrurerie
5572	Couverture - plomberie - installations sanitaires
5573	Aménagements - finitions
56	RECUPERATION
5601	Récupération de ferraille et vieux métaux non ferreux
5602	Récupération de produits divers
57	COMMERCE DE GROS ALIMENTAIRE
5701	Commerce de gros de matières premières agricoles
5702	Commerce de gros de bestiaux
5703	Commerce de gros de fruits et légumes
5704	Commerce de gros de viandes sans abattage
5705	Commerce de gros de produits laitiers
5706	Commerce de gros de volailles et gibiers
5707	Commerce de gros de poissons
5708	Commerce de gros de vins, spiritueux, liqueurs
5709	Commerce de gros d'autres boissons
5710	Commerce de gros d'épicerie
5711	Commerces de gros spécialisés de produits alimentaires divers
58	COMMERCE DE GROS NON ALIMENTAIRE
5801	Commerce de gros d'accessoires d'automobiles et de matériel de garage
5802	Commerce de gros de pneumatiques, cycles et motocycles
5803	Commerce de gros de quincaillerie et d'appareils ménagers
5804	Commerce de gros de matériel électrique et électronique
5805	Commerce de gros des textiles
5806	Commerce de gros de l'habillement, des chaussures et de la maroquinerie
5807	Commerce de gros de produits pharmaceutiques
5808	Commerce de gros de parfumerie, produits de beauté
5809	Commerce de gros de droguerie, de produits d'entretien
5810	Commerce de gros de céramique et verrerie
5811	Commerce de gros de jouets, papeterie et articles de fumeurs
5812	Commerces de gros divers
59	COMMERCE DE GROS INTER-INDUSTRIEL
5901	Commerce des textiles bruts
5902	Commerce de gros de cuirs et peaux
5903	Commerce de gros de charbon, minerais et métaux
5904	Commerce de gros de produits pétroliers
5905	Commerce de métaux
5906	Commerce de produits chimiques industriels
5907	Commerce du bois
5908	Commerce de matériaux de construction, de verre à vitres et d'appareils sanitaires
5909	Commerce de matériel agricole
5910	Commerce d'équipements et de fournitures pour l'industrie
5911	Commerce de matériel et mobilier de bureau
5912	Commerce de matériel pour le bâtiment et les travaux publics
5913	Commerce de fournitures diverses pour les utilisateurs professionnels du commerce et des services
5914	Commerce de papiers et cartons en l'état

Modalités	Libellés
60	INTERMEDIAIRES DU COMMERCE
6001	Intermédiaires du commerce en matières premières agricoles, animaux vivants, matières premières textiles et demi produits
6002	Intermédiaires du commerce en combustibles, métaux, minéraux et produits chimiques pour l'industrie
6003	Intermédiaires du commerce en bois et matériaux de construction
6004	Intermédiaires du commerce en machines, matériel et véhicules
6005	Intermédiaires du commerce en meubles, articles de ménage et quincaillerie
6006	Intermédiaires du commerce en textiles, habillement, chaussures et articles en cuir
6007	Intermédiaires du commerce spécialisés en produits alimentaires
6008	Centrales d'achats en produits alimentaires
6009	Intermédiaires du commerce spécialisés en produits non désignés ailleurs
6010	Intermédiaires du commerce en produits divers (sans prédominance)
6011	Centrales d'achats en produits non alimentaires
61	COMMERCE DE DETAIL D'ALIMENTATION GENERALE DE GRANDE SURFACE
6101	Exploitation de supermarchés
6102	Exploitation de magasins populaires
6103	Exploitation d'hypermarchés
62	COMMERCE DE DETAIL ALIMENTAIRE DE PROXIMITE OU SPECIALISE
6211	Commerce de détail indépendant d'alimentation générale
6212	Exploitation de supérettes indépendantes
6221	Exploitation de magasins d'alimentation générale dépendant d'une entreprise à magasins multiples
6222	Exploitation de supérettes dépendant d'une entreprise à magasins multiples
6230	Coopératives alimentaires d'entreprise ou d'administration
6241	Commerce de détail de fruits et légumes
6242	Commerce de détail de produits laitiers
6243	Commerce de détail des viandes
6244	Commerce de détail de poissons et coquillages
6245	Commerce de détail de vins et boissons
6246	Commerce de détail de confiserie et commerces de détail alimentaires divers
63	COMMERCE DE DETAIL NON ALIMENTAIRE NON SPECIALISE
6301	Grands magasins
6302	Autres grandes surfaces non spécialisées non alimentaires
6303	Grandes surfaces semi spécialisées non alimentaires
6304	Entreprises de vente par correspondance à assortiment général
6305	Autres commerces non alimentaires non spécialisés

AE600

AE600

ACTIVITE ECONOMIQUE
niveau 600 (suite)

Modalités	Libellés	Modalités	Libellés
64	COMMERCE DE DETAIL NON ALIMENTAIRE SPECIALISE	70	NAVIGATION INTERIEURE
6411	Commerce de détail de l'habillement	7001	Transports fluviaux de passagers
6412	Commerce de détail de la chaussure	7002	Transports fluviaux de marchandises
6413	Commerce de détail de la maroquinerie et des articles de voyage	71	TRANSPORTS MARITIMES ET NAVIGATION COTIERE
6414	Commerce de détail des textiles pour la maison	7101	Transports maritimes autres que de produits pétroliers
6421	Commerce de détail du meuble	7102	Transports maritimes de produits pétroliers
6422	Commerce de détail de quincaillerie et d'appareils ménagers	7103	Navigation côtière et d'estuaire
6423	Commerce de détail de la droguerie, des couleurs et vernis	72	TRANSPORTS AERIENS
6424	Commerce de détail de matériel électrique, radioélectrique et électro-ménager	7201	Transports aériens
6425	Autres commerces de détail de l'équipement du foyer	73	ACTIVITES ANNEXES DES TRANSPORTS ET ENTREPOTS
6430	Pharmacies	7301	Gares routières
6440	Commerce de détail d'articles médicaux et de produits de beauté	7302	Ports fluviaux et voies fluviales
6441	Commerce de détail et réparation de motocycles, cycles et véhicules divers	7303	Ports maritimes
6442	Commerce de détail des charbons et combustibles	7304	Aéroports
6443	Commerce de détail de livres, papeterie et fournitures de bureau	7305	Exploitation d'ouvrages routiers à péage
6444	Commerce de détail d'optique (médicale et non médicale) et de photographie	7306	Exploitation de parkings
6445	Commerce de détail de l'horlogerie-bijouterie	7307	Entrepôts autres que frigorifiques
6446	Commerce de détail de fleurs, graines et petits animaux d'agrément	7308	Entrepôts frigorifiques
6447	Commerce de détail d'articles de sport et de camping	7309	Remorquage et pilotage
6448	Commerce de détail du tabac	74	AUXILIAIRES DE TRANSPORT ET AGENCES DE VOYAGES
6449	Commerces de détail divers	7401	Collecte de fret maritime
65	REPARATION ET COMMERCE DE L'AUTOMOBILE	7402	Collecte de fret aérien
6501	Commerce de détail d'accessoires et d'équipements automobiles	7403	Collecte de fret terrestre et fluvial
6502	Commerce de détail de carburants et lubrifiants	7404	Manutention portuaire
6503	Vente et réparation de véhicules automobiles	7405	Manutention terrestre et fluviale
6506	Réparation de véhicules automobiles	7406	Activités spécifiques d'auxiliaires des transports maritimes
66	REPARATIONS DIVERSES	7407	Activités spécifiques d'auxiliaires de transport aérien
6601	Réparation de chaussures et d'autres articles en cuir	7408	Autres auxiliaires des transports
6602	Réparation d'appareils électriques ménagers	7409	Agences de voyages
6603	Réparation de montres et horloges de bijouterie	7410	Routage
6604	Réparations non désignées ailleurs et sans spécialisation	75	TELECOMMUNICATIONS ET POSTES
67	HOTELS, CAFES, RESTAURANTS	7501	P.T.T. - services communs et recherche
6701	Restaurants et cafés-restaurants (sans hébergement)	7502	P.T.T. - services de télécommunications
6702	Cantines	7503	P.T.T. - services postaux et financiers
6703	Traiteurs	7504	Activités de télécommunications hors P.T.T.
6704	Débits de boissons (sans spectacle)	76	HOLDINGS
6705	Cafés-tabacs	7600	Holdings
6706	Débits de boissons avec spectacle	77	ACTIVITES D'ETUDES, DE CONSEIL ET D'ASSISTANCE
6707	Cafés associés à une autre activité	7701	Cabinets d'études techniques
6708	Hôtels avec restaurant	7702	Cabinets d'études économiques et sociologiques
6709	Hôtels sans restaurant	7703	Cabinets d'études informatiques et d'organisation
6710	Wagons-lits et wagons-restaurants	7704	Travaux à façon informatiques
6711	Foyers d'étudiants et de jeunes travailleurs, résidences universitaires	7705	Cabinets d'architecte
6712	Installations d'hébergement à équipements développés	7706	Cabinets de métreur et de géomètre
6713	Installations d'hébergement à équipements légers	7707	Cabinets de conseils en information et documentation
68	TRANSPORTS FERROVIAIRES	7708	Cabinets juridiques et offices publics et ministériels
6801	Transports ferroviaires	7709	Cabinets d'expertise comptable et d'analyse financière
69	TRANSPORTS ROUTIERS, TRANSPORTS URBAINS, TRANSPORTS PAR CONDUITE	7710	Créateurs et intermédiaires en publicité
6911	Transports routiers de marchandises en zone longue	7711	Régies publicitaires
6912	Camionnage et transport routier de marchandises en zone courte	7712	Travaux à façon divers
6921	Transports urbains de voyageurs	7713	Prestation temporaire de personnel
6922	Transports routiers de voyageurs	7714	Services divers rendus principalement aux entreprises
6923	Taxis	7715	Ordres et syndicats professionnels
6924	Déménagement	78	AUXILIAIRES FINANCIERS ET D'ASSURANCE
6925	Location de véhicules industriels	7801	Auxiliaires financiers
6926	Transport par conduite	7802	Auxiliaires d'assurances

AE600

AE600

ACTIVITE ECONOMIQUE
niveau 600 (suite)

Modalités	Libellés
79	PROMOTEURS ET SOCIETES IMMOBILIERES
7901	Promotion immobilière
7902	Promotion en infrastructure (services marchands)
7903	Supports juridiques de programmes
7904	Administration d'immeubles
7905	Administration d'infrastructures
7906	Agences immobilières
80	LOCATION ET CREDIT-BAIL MOBILIERES
8001	Location de machines et équipements agricoles
8002	Location de matériel pour le bâtiment et les travaux publics
8003	Location de matériel de bureau
8004	Location de voitures particulières
8006	Location de wagons
8006	Location de biens de consommation
8007	Credit-bail mobilier
8008	Location d'autres biens d'équipement
81	LOCATION ET CREDIT-BAIL IMMOBILIERS
8111	Location de logements
8121	Location d'immeubles à usages industriels et commerciaux
8122	Credit bail Immobilier
82	ENSEIGNEMENT (SERVICES MARCHANDS)
8201	Enseignement général primaire et secondaire (services marchands)
8202	Formation des adultes et formation continue (services marchands)
8203	Autres enseignements spécialisés et professionnels et enseignement supérieur (services marchands)
8204	Enseignement par correspondance (services marchands)
8205	Professeurs indépendants
8206	Auto-écoles, écoles de pilotage
83	RECHERCHE (SERVICES MARCHANDS)
8301	Recherche scientifique et technique (services marchands)
84	SANTE (SERVICES MARCHANDS)
8401	Médecine systématique et de dépistage (services marchands)
8402	Etablissements hospitaliers généraux
8403	Cliniques générales
8404	Etablissements hospitaliers spécialisés
8405	Cliniques spécialisées
8406	Dispensaires
8407	Autres instituts pour la santé
8408	Laboratoires d'analyses médicales extra-hospitaliers
8409	Centres de transfusion sanguine et banques d'organes
8410	Cabinets de médecin
8411	Cabinets dentaires
8412	Cabinets d'auxiliaires médicaux
8413	Ambulances
8414	Vétérinaires - cliniques vétérinaires
85	ACTION SOCIALE (SERVICES MARCHANDS)
8501	Crèches
8502	Etablissements pour l'enfance protégée, handicapée ou inadaptée (services marchands)
8503	Etablissements pour adultes nécessiteux, handicapés, ou inadaptés (services marchands)
8504	Etablissements pour personnes âgées

Modalités	Libellés
86	SERVICES RECREATIFS, CULTURELS ET SPORTIFS (MARCHANDS)
8601	Radiodiffusion et télévision
8602	Production de films
8603	Distribution de films
8604	Gestion de salles de cinéma
8605	Gestion de salles de spectacle (services marchands)
8606	Autres spectacles et services récréatifs (services marchands)
8607	Création et interprétation littéraires et artistiques (services marchands)
8608	Services annexes aux spectacles
8609	Jeux de hasard et d'argent
8610	Gestion d'équipements et centres sportifs (services marchands)
8611	Remontées mécaniques
8612	Professeurs de sport et sportifs professionnels
87	SERVICES DIVERS (MARCHANDS)
8701	Laverie-blanchisserie-teinturerie de détail
8702	Blanchisserie et teinturerie de gros
8703	Salons de coiffure
8704	Esthétique corporelle
8705	Services funéraires
8706	Studios de photographie
8707	Services personnels divers
8708	Services de nettoyage
8709	Enlèvement des ordures (services marchands)
8710	Autres services d'assainissement (services marchands)
88	ASSURANCES
8801	Assurances "vie et capitalisation"
8802	Assurances "i.a.r.d."
8803	Réassurance
8804	Assurances relevant du code de la mutualité
8805	Caisse de retraites relevant de la législation sur les assurances
89	ORGANISMES FINANCIERS
8901	Instituts d'émission
8902	Banques de dépôts, d'affaires, de crédit à long et moyen terme
8903	Crédit coopératif et mutuel
8904	Etablissements financiers et unions économiques
8905	Organismes financiers à statut légal spécial
8906	Organismes de répartition d'emprunts collectifs obligataires
8907	Sociétés de placements en valeurs mobilières
90	ADMINISTRATION GENERALE
9001	Pouvoirs publics
9002	Administration centrale
9003	Services extérieurs des administrations économiques et financières
9004	Services extérieurs des autres administrations
9005	Activités administratives spécialisées diverses
9011	Administration locale
9012	Promotion en infrastructure (services non marchands à caractère public)
9013	Voie et assainissement (services non marchands à caractère public)
9021	Cours et tribunaux
9022	Etablissements pénitentiaires
9023	Etablissements d'éducation surveillée
9024	Police nationale
9025	Protection civile
9026	Gendarmerie
9031	Commandements territoriaux militaires
9032	Forces et infrastructures des forces
9033	Dépôts, magasins et organismes d'approvisionnement militaire
9034	Ecoles militaires
9035	Service de santé militaire
9036	Laboratoires et centres d'essais militaires

AE600

AE600

ACTIVITE ECONOMIQUE
niveau 600 (suite et fin)

Modalités	Libellés
91	PREVOYANCE ET SECURITE SOCIALE
9101	Organismes généraux de la sécurité sociale
9102	Sécurité sociale : maladie, maternité, acc dents de travail
9103	Sécurité sociale : vieillesse
9104	Caisses de retraites ne relevant pas de la législation sur les assurances
9105	Sécurité sociale : allocations familiales
9106	Couverture du risque chômage et autres garanties du maintien du revenu
92	ENSEIGNEMENT (SERVICES MARCHANDS)
9211	Enseignement préscolaire (services non marchands à caractère public)
9212	Enseignement élémentaire (services non marchands à caractère public)
9213	Enseignement du second degré premier cycle (services non marchands à caractère public)
9214	Enseignement du second degré second cycle (services non marchands à caractère public)
9215	Enseignement supérieur (services non marchands à caractère public)
9216	Enseignement artistique (services non marchands à caractère public)
9217	Formation de fonctionnaires (services non marchands à caractère public)
9218	Formation des adultes et formation continue (services non marchands à caractère public)
9221	Enseignement (services non marchands à caractère privé)
93	RECHERCHE (SERVICES NON MARCHANDS)
9311	Recherche scientifique et technique (services non marchands à caractère public)
9321	Recherche scientifique et technique (services non marchands à caractère privé)
94	SANTE (SERVICES NON MARCHANDS)
9411	Médecine systématique et de dépistage (services non marchands à caractère public)
9421	Médecine systématique et de dépistage (services non marchands à caractère privé)
95	ACTION SOCIALE (SERVICES NON MARCHANDS)
9511	Organisme locaux d'action sociale (services non marchands à caractère public)
9512	Etablissements pour l'enfance protégée, handicapée, ou inadaptée (services non marchands à caractère public)
9513	Etablissements pour adultes nécessiteux, handicapés, ou inadaptés (services non marchands à caractère public)
9521	Oeuvres et organismes sociaux à compétence générale (services non marchands à caractère privé)
9522	Oeuvres et organismes sociaux spécialisés (services non marchands à caractère privé)
9523	Etablissements pour l'enfance protégée, handicapée, inadaptée (services non marchands à caractère privé)
9524	Etablissements pour adultes nécessiteux, handicapés ou inadaptés (services non marchands à caractère privé)

Modalités	Libellés
96	SERVICES RECREATIFS, CULTURELS ET SPORTIFS (NON MARCHANDS)
9611	Gestion de bibliothèques (services non marchands à caractère public)
9612	Conservation du patrimoine culturel (services non marchands à caractère public)
9613	Gestion de salles de théâtre (services non marchands à caractère public)
9614	Gestion d'équipements culturels (services non marchands à caractère public)
9615	Gestion d'équipements socio-éducatifs (services non marchands à caractère public)
9616	Associations culturelles et socio-éducatives (services non marchands à caractère public)
9617	Gestion d'équipements sportifs (services non marchands à caractère public)
9618	Associations sportives (services non marchands à caractère public)
9621	Gestion de bibliothèques et conservation du patrimoine culturel (services non marchands à caractère privé)
9622	Gestion d'équipements culturels, socio-éducatifs et d'autres salles de spectacle (services non marchands à caractère privé)
9623	Associations culturelles et socio-éducatives (services non marchands à caractère privé)
9624	Gestion d'équipements sportifs (services non marchands à caractère privé)
9625	Associations sportives (services non marchands à caractère privé)
97	SERVICES DIVERS FOURNIS A LA COLLECTIVITE (NON MARCHANDS)
9711	Organisations économiques (services non marchands à caractère public)
9712	Offices du tourisme (services non marchands à caractère public)
9721	Organisations syndicales (services non marchands à caractère privé)
9722	Organisations religieuses et philosophiques (services non marchands à caractère privé)
9723	Autres services fournis à la collectivité (services non marchands à caractère privé)
98	SERVICES DOMESTIQUES
9801	Services domestiques
99	REPRESENTATION DIPLOMATIQUE ETRANGERE EN FRANCE, ORGANISMES INTERNATIONAUX
9901	Représentation diplomatique étrangère en France - organismes internationaux

AE600X

AE600X

ACTIVITE ECONOMIQUE DECLAREE

Intitulés	Libellés	Modalités
AE_ND 0191 à 9901	activité économique non déclarée voir les modalités de AE600	bbbb 0191 à 9901

AGE

AGE

AGE DETAILLE

Modalités	Libellés
00	0 an
01	1 an
02	2 ans
...	...
98	98 ans
99	99 ans ou plus

Il s'agit de l'âge atteint au cours de l'année 1990.

C'est l'âge en **différence de millésime** entre l'année du recensement et l'année de naissance.

La date de référence du recensement étant le 5 mars 1990, l'âge "0" n'est pas complet : il ne comprend qu'une partie de la génération 1990.

AGED

AGED

AGE DECENNAL

Intitulés	Libellés	Modalités
00_09	0 à 9 ans	0
10_19	10 à 19 ans	1
20_29	20 à 29 ans	2
30_39	30 à 39 ans	3
40_49	40 à 49 ans	4
50_59	50 à 59 ans	5
60_69	60 à 69 ans	6
70_79	70 à 79 ans	7
80_89	80 à 89 ans	8
90_OU_+	90 ans ou plus	9

AGEQ

AGEQ

AGE QUINQUENNAL

Intitulés	Libellés	Modalités
00_04	0 à 4 ans	00
05_09	5 à 9 ans	05
10_14	10 à 14 ans	10
15_19	15 à 19 ans	15
20_24	20 à 24 ans	20
25_29	25 à 29 ans	25
30_34	30 à 34 ans	30
35_39	35 à 39 ans	35
40_44	40 à 44 ans	40
45_49	45 à 49 ans	45
50_54	50 à 54 ans	50
55_59	55 à 59 ans	55
60_64	60 à 64 ans	60
65_69	65 à 69 ans	65
70_74	70 à 74 ans	70
75_79	75 à 79 ans	75
80_84	80 à 84 ans	80
85_89	85 à 89 ans	85
90_94	90 à 94 ans	90
95_OU_+	95 ans ou plus	95

AGER

AGER

AGE DETAILLE EN ANNEES REVOLUES

Modalités	Libellés
000	0 an
001	1 an
002	2 ans
...	...
099	99 ans
100	100 ans ou plus

Il s'agit de l'âge en **années révolues** le 5 mars 1990 à 0 heures (date de référence du recensement).

Exemple : pour une personne née en 1970, AGE = 20 et

AGER = 19 si elle est née à partir du 5 mars

AGER = 20 si elle est née entre le 1er janvier et le 4 mars.

AGE1

AGE1

**AGE
(variante 1)**

Modalités	Libellés
00	0 an
01	1 an
02	2 ans
...	...
94	94 ans
95	95 ans ou plus

AGE2

AGE2

AGE
(variante 2)

Intitulés	Libellés	Modalités
00_14	0 à 14 ans	1
15_19	15 à 19 ans	2
20_24	20 à 24 ans	3
25_29	25 à 29 ans	4
30_49	30 à 49 ans	5
50_59	50 à 59 ans	6
60_74	60 à 74 ans	7
75_79	75 à 79 ans	8
80_OU_+	80 ans ou plus	9

AGE3

AGE3

AGE
(variante 3)

Intitulés	Libellés	Modalités
00_14	0 à 14 ans	1
15_24	15 à 24 ans	2
25_29	25 à 29 ans	3
30_39	30 à 39 ans	4
40_59	40 à 59 ans	5
60_74	60 à 74 ans	6
75_OU_+	75 ans ou plus	7

AGE4

AGE4

AGE
(variante 4)

Intitulés	Libellés	Modalités
00_19	0 à 19 ans	1
20_39	20 à 39 ans	2
40_49	40 à 49 ans	3
50_59	50 à 59 ans	4
60_74	60 à 74 ans	5
75_OU_+	75 ans ou plus	6

AGE5

AGE5

AGE
(variante 5)

Intitulés	Libellés	Modalités
00_14	0 à 14 ans	1
15_24	15 à 24 ans	2
25_39	25 à 39 ans	3
40_59	40 à 59 ans	4
60_OU_+	60 ans ou plus	5

AGE6

AGE6

AGE
(variante 6)

Intitulés	Libellés	Modalités
00_19	0 à 19 ans	1
20_39	20 à 39 ans	2
40_59	40 à 59 ans	3
60_74	60 à 74 ans	4
75_OU_+	75 ans ou plus	5

AGE7

AGE7

AGE
(variante 7)

Intitulés	Libellés	Modalités
0	0 an	00
1	1 an	01
2	2 ans	02
...
24	24 ans	24
25_29	25 à 29 ans	25
30_34	30 à 34 ans	30
35_39	35 à 39 ans	35
40_44	40 à 44 ans	40
45_49	45 à 49 ans	44
50_54	50 à 54 ans	50
55_59	55 à 59 ans	55
60_64	60 à 64 ans	60
65_69	65 à 69 ans	65
70_74	70 à 74 ans	70
75_79	75 à 79 ans	75
80_84	80 à 84 ans	80
85_89	85 à 89 ans	85
90_94	90 à 94 ans	90
95_OU_+	95 ans ou plus	95

AGE8

AGE8

AGE
(variante 8)

Intitulés	Libellés	Modalités
00_18	0 à 18 ans	1
19_24	19 à 24 ans	2
25_39	25 à 39 ans	3
40_64	40 à 64 ans	4
65_OU_+	65 ans ou plus	5

AGE151

AGE151

**AGE DES INDIVIDUS DE 15 ANS OU PLUS
(variante 1)**

Modalités	Libellés
15	15 ans
16	16 ans
17	17 ans
...	...
68	68 ans
69	69 ans
70	70 ans ou plus

AGE152**AGE152****AGE DES INDIVIDUS DE 15 ANS OU PLUS
(variante 2)**

Intitulés	Libellés	Modalités
15_19	15 à 19 ans	01
20_24	20 à 24 ans	02
25_29	25 à 29 ans	03
30_34	30 à 34 ans	04
35_39	35 à 39 ans	05
40_44	40 à 44 ans	06
45_49	45 à 49 ans	07
50_54	50 à 54 ans	08
55_59	55 à 59 ans	09
60_74	60 à 74 ans	10
75_79	75 à 79 ans	11
80_OU_+	80 ans ou plus	12

AGE153

AGE153

**AGE DES INDIVIDUS DE 15 ANS OU PLUS
(variante 3)**

Intitulés	Libellés	Modalités
15_19	15 à 19 ans	01
20_24	20 à 24 ans	02
25_29	25 à 29 ans	03
30_34	30 à 34 ans	04
35_39	35 à 39 ans	05
40_44	40 à 44 ans	06
45_49	45 à 49 ans	07
50_54	50 à 54 ans	08
55_59	55 à 59 ans	09
60_64	60 à 64 ans	10
65_69	65 à 69 ans	11
70_OU_+	70 ans ou plus	12

AGE154

AGE154

**AGE DES INDIVIDUS DE 15 ANS OU PLUS
(variante 4)**

Intitulés	Libellés	Modalités
15_19	15 à 19 ans	1
20_24	20 à 24 ans	2
25_29	25 à 29 ans	3
30_39	30 à 39 ans	4
40_49	40 à 49 ans	5
50_59	50 à 59 ans	6
60_OU_+	60 ans ou plus	7

AGE155

AGE155

**AGE DES INDIVIDUS DE 15 ANS OU PLUS
(variante 5)**

Intitulés	Libellés	Modalités
15_29	15 à 29 ans	1
30_39	30 à 39 ans	2
40_49	40 à 49 ans	3
50_59	50 à 59 ans	4
60_74	60 à 74 ans	5
75_OU_+	75 ans ou plus	6

AGE156

AGE156

**AGE DES INDIVIDUS DE 15 ANS OU PLUS
(variante 6)**

Intitulés	Libellés	Modalités
15_19	15 à 19 ans	1
20_24	20 à 24 ans	2
25_29	25 à 29 ans	3
30_39	30 à 39 ans	4
40_49	40 à 49 ans	5
50_OU_+	50 ans ou plus	6

AGE157

AGE157

**AGE DES INDIVIDUS DE 15 ANS OU PLUS
(variante 7)**

Intitulés	Libellés	Modalités
15_24	15 à 24 ans	1
25_29	25 à 29 ans	2
30_39	30 à 39 ans	3
40_59	40 à 59 ans	4
60_OU_+	60 ans ou plus	5

AGE158

AGE158

**AGE DES INDIVIDUS DE 15 ANS OU PLUS
(variante 8)**

Intitulés	Libellés	Modalités
15_24	15 à 24 ans	1
25_49	25 à 49 ans	2
50_OU_+	50 ans ou plus	3

AGE159

AGE159

**AGE DES INDIVIDUS DE 15 ANS OU PLUS
(variante 9)**

Intitulés	Libellés	Modalités
15_29	15 à 29 ans	1
30_OU_+	30 ans ou plus	2

AIDFX

AIDFX

STATUT D'AIDE FAMILIAL DECLARE

Intitulés	Libellés	Modalités
AID_FAM	l'individu est aide familial	1
NON_AID	l'individu n'est pas aide familial	2
AIDF_ND	statut d'aide familial non déclaré	b

Bulletin individuel, question n°13

Remarque :

- variable de saisie, non redressée (voir STAT)

ANAI

ANAI

ANNEE DE NAISSANCE

Modalités	Libellés
880	1880 ou avant
881	1881
882	1882
...	...
990	1990

Bulletin individuel, question n°5

ANAIX

ANAIX

**ANNEE DE NAISSANCE
DECLAREE**

Intitulés	Libellés	Modalités
880	1880 ou avant	880
881	1881	881
882	1882	881
...
990	1990	990
ANAI_ND	année de naissance non déclarée	bbb

Bulletin individuel, question n°5

ANRE

ANRE

**ANCIENNETE DE RECHERCHE D'UN EMPLOI
DES CHOMEURS**

Intitulés	Libellés	Modalités
ANRE_NP	ancienneté de la recherche non précisée	1
MOINS_3M	recherche un emploi depuis moins de 3 mois	2
3M_1AN	recherche un emploi depuis 3 mois à moins de 1 an	3
1AN_2ANS	recherche un emploi depuis 1 an à moins de 2 ans	4
2ANS_+	recherche un emploi depuis 2 ans ou plus	5

Bulletin individuel, question n°11

Remarque :

- cette variable ne concerne que les chômeurs (TACT = CHOMEUR).

APAF

APAF

**APPARTENANCE A UNE FAMILLE
ET LIEN A L'INTERIEUR DE LA FAMILLE**

Intitulés	Libellés	Modalités
PERE1	adulte de sexe masculin de la famille principale	1
MERE1	adulte de sexe féminin de la famille principale	2
ENFA1	enfant de la famille principale	3
PERE2	adulte de sexe masculin de la famille secondaire	4
MERE2	adulte de sexe féminin de la famille secondaire	5
ENFA2	enfant de la famille secondaire	6
HFAM	hors famille	7

APAF82

APAF82

**APPARTENANCE A UNE FAMILLE
ET LIEN A L'INTERIEUR DE LA FAMILLE
(définition 82)**

Intitulés	Libellés	Modalités
PERE1	adulte de sexe masculin de la famille principale	1
MERE1	adulte de sexe féminin de la famille principale	2
ENFA1	enfant de la famille principale	3
PERE2	adulte de sexe masculin de la famille secondaire	4
MERE2	adulte de sexe féminin de la famille secondaire	5
ENFA2	enfant de la famille secondaire	6
HFAM	hors famille	7

ARLT

ARLT

ARRONDISSEMENT DU LIEU DE TRAVAIL

Modalités	Libellés
b 1 à 9	sans objet (inactif ou chômeur ou actif ayant un emploi hors France métropolitaine) numéro à l'intérieur du département (voir le code officiel géographique)

ARMLT

ARMLT

ARRONDISSEMENT MUNICIPAL DU LIEU DE TRAVAIL

Modalités	Libellés	
bbb	sans objet ou arrondissement non précisé	
381 à 389	arrondissements municipaux de Lyon	VOIR LE CODE OFFICIEL GEOGRAPHIQUE
201 à 216	arrondissements municipaux de Marseille	
101 à 120	arrondissements municipaux de Paris	

Remarque :

- dans le fichier LEDA l'arrondissement municipal est mis à la place de la commune.

ARMRAN

ARMRAN

ARRONDISSEMENT MUNICIPAL DE RESIDENCE ANTERIEURE

Modalités	Libellés	
bbb	sans objet ou arrondissement non précisé	
381 à 389	arrondissements municipaux de Lyon	VOIR LE CODE OFFICIEL GEOGRAPHIQUE
201 à 216	arrondissements municipaux de Marseille	
101 à 120	arrondissements municipaux de Paris	

Remarque :

- dans le fichier LEDA l'arrondissement municipal est mis à la place de la commune.

ARRAN

ARRAN

ARRONDISSEMENT DE RESIDENCE ANTERIEURE

Modalités	Libellés
b 1 à 9	sans objet numéro à l'intérieur du département (voir le code officiel géographique)

CATP

CATP

CATEGORIE DE POPULATION

Intitulés	Libellés		Modalités
ORDINAIR	population des ménages	population recensée dans un logement	01
ELEVE_R		population élève interne réintégré	02
MILIT_R		dans un logement militaire du contingent ou de carrière réintégré	03
ENFOYER	population des collectivités	travailleur logé dans un foyer	11
ENCITU		étudiant en cité universitaire ou foyer	12
ENHOSPI		personne en maison de retraite ou hospice	13
ENHOPI		personne hospitalisée	14
ENRELIG		membre de communauté religieuse	15
ENHEBERG		personne en centre d'hébergement ou d'accueil	16
ENAUTCOL		autre cas de personne en collectivité	17
ENHABMOB	population appartenant à une habitation mobile		21
MARINIER	marinier		22
ELEVE	population des établissements	élève interne	31
MILIT		militaire du contingent ou de carrière	32
DETENU		détenu	33
ELEV_NR	population réintégrable non réintégré	élève interne réintégrable non réintégré	41
MILIT_NR		militaire du contingent ou de carrière réintégrable non réintégré	42

Feuille de logement

Feuille de collectivité

Feuille d'établissement d'enseignement avec internat

Feuille d'établissement militaire

Feuille d'établissement pénitentiaire

Feuille de bateau

CATPC

CATPC

CATEGORIE DE POPULATION CONDENSEE

Intitulés	Libellés	Modalités
POPMEN	population des ménages	0
POPCOLL	population des collectivités	1
POPHMOB	population des habitations mobiles	2
POPETAB	population des établissements	3
POPRNR	population réintégréable non réintégrée	4

Remarque :

- variable calculée à partir de CATP

CATP1

CATP1

**CATEGORIE DE POPULATION
(variante 1)**

Intitulés	Libellés		Modalités
ORDINAIR	population des ménages	population recensée dans un logement	01
ELEVE_R		population réintégrée	02
MILIT_R		élève interne réintégré dans un logement militaire du contingent ou de carrière réintégré	03
ENFOYER	population des collectivités	travailleur logé dans un foyer	11
ENCITU		étudiant en cité universitaire ou foyer	12
ENHOSPI		personne en maison de retraite ou hospice	13
ENHOPI		personne hospitalisée	14
ENRELIG		membre de communauté religieuse	15
ENHEBERG		personne en centre d'hébergement ou d'accueil	16
ENAUTCOL		autre cas de personne en collectivité	17
POPHMOB	population appartenant à une habitation mobile		20
POPETAB	population des établissements		30

Remarque :

- variable calculée à partir de CATP

CCLT

CCLT

CATEGORIE DE COMMUNE DU LIEU DE TRAVAIL

Modalités	Libellés
bbb	sans objet (inactif ou chômeur ou actif ayant un emploi hors France métropolitaine)
00*	commune rurale hors ZPIU
01*	commune rurale en ZPIU
111	unité urbaine de moins de 5 000 habitants
112	unité urbaine de 5 000 à 9 999 habitants
113	unité urbaine de 10 000 à 19 999 habitants
121	unité urbaine de 20 000 à 49 999 habitants
122	unité urbaine de 50 000 à 99 999 habitants
131	unité urbaine de 100 000 à 199 999 habitants
132	unité urbaine de 200 000 à 1 999 999 habitants
141	unité urbaine de Paris sauf Paris
142	Paris

CCRAN

CCRAN

CATEGORIE DE COMMUNE DE RESIDENCE ANTERIEURE

Modalités	Libellés
bbb	sans objet
00*	commune rurale hors ZPIU
01*	commune rurale en ZPIU
111	unité urbaine de moins de 5 000 habitants
112	unité urbaine de 5 000 à 9 999 habitants
113	unité urbaine de 10 000 à 19 999 habitants
121	unité urbaine de 20 000 à 49 999 habitants
122	unité urbaine de 50 000 à 99 999 habitants
131	unité urbaine de 100 000 à 199 999 habitants
132	unité urbaine de 200 000 à 1 999 999 habitants
141	unité urbaine de Paris sauf Paris
142	Paris

CCRLT

CCRLT

CATEGORIE DE COMMUNE REGROUPEE DU LIEU DE TRAVAIL
(deux premiers caractères de CCLT)

Modalités	Libellés
bb	sans objet (inactif ou chômeur ou actif ayant un emploi hors France métropolitaine)
00	commune rurale hors ZPIU
01	commune rurale en ZPIU
11	unité urbaine de moins de 20 000 habitants
12	unité urbaine de 20 000 à 99 999 habitants
13	unité urbaine de 100 000 à 1 199 999 habitants
14	unité urbaine de Paris

CCRRAN

CCRRAN

**CATEGORIE DE COMMUNE REGROUPEE
DE RESIDENCE ANTERIEURE
(deux premiers caractères de CCRAN)**

Modalités	Libellés
bb	sans objet
00	commune rurale hors ZPIU
01	commune rurale en ZPIU
11	unité urbaine de moins de 20 000 habitants
12	unité urbaine de 20 000 à 99 999 habitants
13	unité urbaine de 100 000 à 1 199 999 habitants
14	unité urbaine de Paris

CMIG

CMIG

CATEGORIE DE MIGRANT

Intitulés	Libellés	Modalités
CM_SO	résidence antérieure sans objet (détenus ou population des habitations mobiles)	b
1	résidence antérieure dans le même logement	1
2	résidence antérieure dans un autre logement de la même commune	2
3	résidence antérieure dans une autre commune du même département	3
4	résidence antérieure dans un autre département de la même région	4
5	résidence antérieure dans une autre région de métropole	5
6	résidence antérieure hors métropole, dans un DOM, un TOM ou une collectivité territoriale	6
7	résidence antérieure à l'étranger	7

COLT

COLT

COMMUNE DE LIEU DE TRAVAIL

Modalités	Libellés
bbb	sans objet (inactif ou chômeur ou actif ayant un emploi hors France métropolitaine)
001	
à	numéro de commune attribué à l'intérieur du département
999	(voir le code officiel géographique)

Pour Paris, Lyon et Marseille la variable ARMLT précise l'arrondissement municipal du lieu de travail.
Dans le fichier LEDA la zone commune du lieu de travail comprend l'arrondissement municipal du lieu de travail.

CRAN

CRAN

COMMUNE DE RESIDENCE ANTERIEURE

Modalités	Libellés
bbb	sans objet
001	
à	numéro de commune attribué à l'intérieur du département
999	(voir le code officiel géographique)

Pour Paris, Lyon et Marseille la variable ARMNAN précise l'arrondissement municipal de résidence antérieure.

Dans le fichier LEDA la zone commune de résidence antérieure comprend l'arrondissement municipal de résidence antérieure.

CS

CS

CATEGORIE SOCIOPROFESSIONNELLE DETAILLEE

(42 postes)

Modalités	Libellés
11	Agriculteurs sur petite exploitation
12	Agriculteurs sur moyenne exploitation
13	Agriculteurs sur grande exploitation
21	Artisans
22	Commerçants et assimilés
23	Chefs d'entreprise de 10 salariés ou plus
31	Professions libérales
33	Cadres de la fonction publique
34	Professeurs, professions scientifiques
35	Professions de l'information, des arts et des spectacles
37	Cadres administratifs et commerciaux d'entreprise
38	Ingénieurs, cadres techniques d'entreprise
42	Instituteurs et assimilés
43	Professions intermédiaires de la santé et du travail social
44	Clergé, religieux
45	Professions intermédiaires administratives de la fonction publique
46	Professions intermédiaires administratives et commerciales des entreprises
47	Techniciens
48	Contremaîtres, agents de maîtrise
52	Employés civils, agents de service de la fonction publique
53	Policiers et militaires
54	Employés administratifs d'entreprise
55	Employés de commerce
56	Personnels des services directs aux particuliers
62	Ouvriers qualifiés de type industriel
63	Ouvriers qualifiés de type artisanal
64	Chauffeurs
65	Ouvriers qualifiés de la manutention, du magasinage et du transport
67	Ouvriers non qualifiés de type industriel
68	Ouvriers non qualifiés de type artisanal
69	Ouvriers agricoles
71	Anciens agriculteurs exploitants
72	Anciens artisans, commerçants, chefs d'entreprise
74	Anciens cadres
75	Anciennes professions intermédiaires
77	Anciens employés
78	Anciens ouvriers
81	Chômeurs n'ayant jamais travaillé
83	Militaires du contingent
84	Elèves, étudiants de 15 ans ou plus
85	Autres inactifs de moins de 60 ans
86	Autres inactifs de 60 ans ou plus

CS8

CS8

CATEGORIE SOCIOPROFESSIONNELLE

(8 postes)

Modalités	Libellés
1	Agriculteurs exploitants
2	Artisans, commerçants et chefs d'entreprise
3	Cadres, professions intellectuelles supérieures
4	Professions intermédiaires
5	Employés
6	Ouvriers
7	Retraités
8	Autres personnes sans activité professionnelle

CS24

CS24

CATEGORIE SOCIOPROFESSIONNELLE

(24 postes)

Modalités	Libellés
10	Agriculteurs exploitants
21	Artisans
22	Commerçants
23	Chefs d'entreprise de 10 salariés ou plus
31	Professions libérales
32	Cadres de la fonct.publ., professions intellectuelles et artistiques
36	Cadres d'entreprise
41	Professions intermédiaires, enseignement, santé, fonction publique
46	Professions intermédiaires administratives et commerciales des entreprises
47	Techniciens
48	Contremaîtres, agents de maîtrise
51	Employés de la fonction publique
54	Employés administratifs d'entreprise
55	Employés de commerce
56	Personnels des services directs aux particuliers
61	Ouvriers qualifiés
66	Ouvriers non qualifiés
69	Ouvriers agricoles
71	Anciens agriculteurs exploitants
72	Anciens artisans, commerçants, chefs d'entreprise
73	Anciens cadres et professions intermédiaires
76	Anciens employés et ouvriers
81	Chômeurs n'ayant jamais travaillé
82	Inactifs divers

CT1LT

CT1LT

CANTON DE LA COMMUNE DU LIEU DE TRAVAIL

Modalités	Libellés
bb 01 à 99	sans objet (inactif ou chômeur ou actif ayant un emploi à l'étranger) numéro affecté à l'intérieur du département

**Le canton est entendu ici dans le sens de pseudo-canton
(voir le code officiel géographique ou la BDCOM)**

CT1RAN

CT1RAN

CANTON DE LA COMMUNE DE RESIDENCE ANTERIEURE

Modalités	Libellés
bb 01 à 99	sans objet (résidence antérieure à l'étranger) numéro affecté à l'intérieur du département

**Le canton est entendu ici dans le sens de pseudo-canton
(voir le code officiel géographique ou la BDCOM)**

DELT

DELT

DEPARTEMENT DE LIEU DE TRAVAIL

Modalités	Libellés	Modalités	Libellés	Modalités	Libellés
01	AIN	32	GERS	65	HAUTES-PYRENEES
02	AISNE	33	GIRONDE	66	PYRENEES-ORIENTALES
03	ALLIER	34	HERAULT	67	BAS-RHIN
04	ALPES-DE-HAUTE-PROVENCE	35	ILLE-ET-VILAINE	68	HAUT-RHIN
05	HAUTES-ALPES	36	INDRE	69	RHONE
06	ALPES-MARITIMES	37	INDRE-ET-LOIRE	70	HAUTE-SAONE
07	ARDECHE	38	ISERE	71	SAONE-ET-LOIRE
08	ARDENNES	39	JURA	72	SARTHE
09	ARIEGE	40	LANDES	73	SAVOIE
10	AUBE	41	LOIR-ET-CHER	74	HAUTE-SAVOIE
11	AUDE	42	LOIRE	75	PARIS
12	AVEYRON	43	HAUTE-LOIRE	76	SEINE-MARITIME
13	BOUCHES-DU-RHONE	44	LOIRE-ATLANTIQUE	77	SEINE-ET-MARNE
14	CALVADOS	45	LOIRET	78	YVELINES
15	CANTAL	46	LOT	79	DEUX-SEVRES
16	CHARENTE	47	LOT-ET-GARONNE	80	SOMME
17	CHARENTE-MARITIME	48	LOZERE	81	TARN
18	CHER	49	MAINE-ET-LOIRE	82	TARN-ET-GARONNE
19	CORREZE	50	MANCHE	83	VAR
2A	CORSE-DU-SUD	51	MARNE	84	VAUCLUSE
2B	HAUTE-CORSE	52	HAUTE-MARNE	85	VENDEE
21	COTE-D'OR	53	MAYENNE	86	VIENNE
22	COTES-D'ARMOR	54	MEURTHE-ET-MOSELLE	87	HAUTE-VIENNE
23	CREUSE	55	MEUSE	88	VOSGES
24	DORDOGNE	56	MORBIHAN	89	YONNE
25	DOUBS	57	MOSELLE	90	TERRITOIRE DE BELFORT
26	DROME	58	NIEVRE	91	ESSONNE
27	EURE	59	NORD	92	HAUTS-DE-SEINE
28	EURE-ET-LOIR	60	OISE	93	SEINE-SAINT-DENIS
29	FINISTERE	61	ORNE	94	VAL-DE-MARNE
30	GARD	62	PAS-DE-CALAIS	95	VAL-D'OISE
31	HAUTE-GARONNE	63	PUY-DE-DOME		
		64	PYRENEES-ATLANTIQUES	9A	GUADELOUPE
				9B	MARTINIQUE
				9C	GUYANE
				9D	REUNION
				9E	SAINT-PIERRE-ET-MIQUELON

DIPL

DIPL

DIPLOME

Intitulés	Libellés	Modalités
DIPL_SO	sans objet, individu de moins de 15 ans	b
DIPL_ND	aucun diplôme déclaré	1
CEP	certificat d'études primaires	2
BEPC	brevet élémentaire, brevet des collèges	3
CAP	certificat d'aptitudes professionnelles	4
BEP	brevet d'études professionnelles	5
BAC	baccalauréat, brevet professionnel ou de technicien, autre brevet (BEA, BEC, BEI,...)	6
DES1	diplôme universitaire de 1er cycle, BTS, DUEST, DUT, diplôme des professions sociales ou de la santé	7
DES2	diplôme universitaire de 2e ou 3e cycle, diplôme d'ingénieur, d'une grande école,...	8

DIPL1

DIPL1

**ETUDES EN COURS,
DIPLOME**

Intitulés	Libellés	Modalités
DIPL_SO	sans objet, individu de moins de 15 ans	b
ETUD_CO	études en cours (15 ans ou plus)	1
DIPL_ND	aucun diplôme déclaré	2
CEP	certificat d'études primaires	3
BEPC	brevet élémentaire, brevet des collèges	4
CAP	certificat d'aptitudes professionnelles	5
BEP	brevet d'études professionnelles	6
BAC	baccalauréat, brevet professionnel ou de technicien, autre brevet (BEA, BEC, BEI,...)	7
DES1	diplôme universitaire de 1er cycle, BTS, DUEST, DUT, diplôme des professions sociales ou de la santé	8
DES2	diplôme universitaire de 2e ou 3e cycle, diplôme d'ingénieur, d'une grande école,...	9

DPNAI

DPNAI

DEPARTEMENT DE NAISSANCE
(individus nés en France)

Modalités	Libellés	Modalités	Libellés	Modalités	Libellés
01	AIN	32	GERS	65	HAUTES-PYRENEES
02	AISNE	33	GIRONDE	66	PYRENEES-ORIENTALES
03	ALLIER	34	HERAULT	67	BAS-RHIN
04	ALPES-DE-HAUTE-PROVENCE	35	ILLE-ET-VILAINE	68	HAUT-RHIN
05	HAUTES-ALPES	36	INDRE	69	RHONE
06	ALPES-MARITIMES	37	INDRE-ET-LOIRE	70	HAUTE-SAONE
07	ARDECHE	38	ISERE	71	SAONE-ET-LOIRE
08	ARDENNES	39	JURA	72	SARTHE
09	ARIEGE	40	LANDES	73	SAVOIE
10	AUBE	41	LOIR-ET-CHER	74	HAUTE-SAVOIE
11	AUDE	42	LOIRE	75	PARIS
12	AVEYRON	43	HAUTE-LOIRE	76	SEINE-MARITIME
13	BOUCHES-DU-RHONE	44	LOIRE-ATLANTIQUE	77	SEINE-ET-MARNE
14	CALVADOS	45	LOIRET	78	YVELINES
15	CANTAL	46	LOT	79	DEUX-SEVRES
16	CHARENTE	47	LOT-ET-GARONNE	80	SOMME
17	CHARENTE-MARITIME	48	LOZERE	81	TARN
18	CHER	49	MAINE-ET-LOIRE	82	TARN-ET-GARONNE
19	CORREZE	50	MANCHE	83	VAR
2A	CORSE-DU-SUD	51	MARNE	84	VAUCLUSE
2B	HAUTE-CORSE	52	HAUTE-MARNE	85	VENDEE
21	COTE-D'OR	53	MAYENNE	86	VIENNE
22	COTES-D'ARMOR	54	MEURTHE-ET-MOSELLE	87	HAUTE-VIENNE
23	CREUSE	55	MEUSE	88	VOSGES
24	DORDOGNE	56	MORBIHAN	89	YONNE
25	DOUBS	57	MOSELLE	90	TERRITOIRE DE BELFORT
26	DROME	58	NIEVRE	91	ESSONNE
27	EURE	59	NORD	92	HAUTS-DE-SEINE
28	EURE-ET-LOIR	60	OISE	93	SEINE-SAINT-DENIS
29	FINISTERE	61	ORNE	94	VAL-DE-MARNE
30	GARD	62	PAS-DE-CALAIS	95	VAL-D'OISE
31	HAUTE-GARONNE	63	PUY-DE-DOME		
		64	PYRENEES-ATLANTIQUES		
9A	GUADELOUPE	9F	MAYOTTE		
9B	MARTINIQUE	9G	POLYNESIE FRANCAISE		
9C	GUYANE	9H	NOUVELLE-CALEDONIE		
9D	REUNION	9I	WALLIS-ET-FUTUNA		
9E	SAINT-PIERRE-ET MIQUELON				

DRAN

DRAN

DEPARTEMENT DE RESIDENCE ANTERIEURE

Modalités	Libellés	Modalités	Libellés	Modalités	Libellés
01	AIN	32	GERS	65	HAUTES-PYRENEES
02	AISNE	33	GIRONDE	66	PYRENEES-ORIENTALES
03	ALLIER	34	HERAULT	67	BAS-RHIN
04	ALPES-DE-HAUTE-PROVENCE	35	ILLE-ET-VILAINE	68	HAUT-RHIN
05	HAUTES-ALPES	36	INDRE	69	RHONE
06	ALPES-MARITIMES	37	INDRE-ET-LOIRE	70	HAUTE-SAONE
07	ARDECHE	38	ISERE	71	SAONE-ET-LOIRE
08	ARDENNES	39	JURA	72	SARTHE
09	ARIEGE	40	LANDES	73	SAVOIE
10	AUBE	41	LOIR-ET-CHER	74	HAUTE-SAVOIE
11	AUDE	42	LOIRE	75	PARIS
12	AVEYRON	43	HAUTE-LOIRE	76	SEINE-MARITIME
13	BOUCHES-DU-RHONE	44	LOIRE-ATLANTIQUE	77	SEINE-ET-MARNE
14	CALVADOS	45	LOIRET	78	YVELINES
15	CANTAL	46	LOT	79	DEUX-SEVRES
16	CHARENTE	47	LOT-ET-GARONNE	80	SOMME
17	CHARENTE-MARITIME	48	LOZERE	81	TARN
18	CHER	49	MAINE-ET-LOIRE	82	TARN-ET-GARONNE
19	CORREZE	50	MANCHE	83	VAR
2A	CORSE-DU-SUD	51	MARNE	84	VAUCLUSE
2B	HAUTE-CORSE	52	HAUTE-MARNE	85	VENDEE
21	COTE-D'OR	53	MAYENNE	86	VIENNE
22	COTES-D'ARMOR	54	MEURTHE-ET-MOSELLE	87	HAUTE-VIENNE
23	CREUSE	55	MEUSE	88	VOSGES
24	DORDOGNE	56	MORBIHAN	89	YONNE
25	DOUBS	57	MOSELLE	90	TERRITOIRE DE BELFORT
26	DROME	58	NIEVRE	91	ESSONNE
27	EURE	59	NORD	92	HAUTS-DE-SEINE
28	EURE-ET-LOIR	60	OISE	93	SEINE-SAINT-DENIS
29	FINISTERE	61	ORNE	94	VAL-DE-MARNE
30	GARD	62	PAS-DE-CALAIS	95	VAL-D'OISE
31	HAUTE-GARONNE	63	PUY-DE-DOME		
		64	PYRENEES-ATLANTIQUES		
9A	GUADELOUPE	9F	MAYOTTE		
9B	MARTINIQUE	9G	POLYNESIE FRANCAISE		
9C	GUYANE	9H	NOUVELLE-CALEDONIE		
9D	REUNION	9I	WALLIS-ET-FUTUNA		
9E	SAINT-PIERRE-ET MIQUELON				

DULT

DULT

**DEPARTEMENT DE L'UNITE URBAINE
DU LIEU DE TRAVAIL**

Modalités	Libellés
00	commune appartenant à une unité urbaine interdépartementale
01 à 19, 2A,2B, 21 à 95	commune rurale ou appartenant à une unité urbaine intradépartementale de métropole
9A	commune située en Guadeloupe
9B	commune située en Martinique
9C	commune située en Guyane
9D	commune située à la Réunion
9E	commune située à Saint-Pierre-et-Miquelon

DURAN

DURAN

**DEPARTEMENT DE L'UNITE URBAINE
DE RESIDENCE ANTERIEURE**

Modalités	Libellés
00	commune appartenant à une unité urbaine interdépartementale
01 à 19, 2A,2B, 21 à 95	commune rurale ou appartenant à une unité urbaine intradépartementale de métropole
9A	commune située en Guadeloupe
9B	commune située en Martinique
9C	commune située en Guyane
9D	commune située à la Réunion
9E	commune située à Saint-Pierre-et-Miquelon

EMPL

EMPL

CONDITION D'EMPLOI

Intitulés	Libellés		Modalités
APPRENTI	salarié	apprenti sous contrat	11
CT_ADAPT		sous contrat d'adaptation ou de qualification	12
CT_DDET		sous contrat de travail à durée déterminée	13
INTERIM		placé par une agence d'intérim	14
STAG_ENT		stagiaire (principalement en entreprise : SIVP, etc.)	15
STAG_FOR		stagiaire (principalement dans un centre de formation FPA, etc.)	16
TUC		exerçant un travail d'utilité collective (TUC, etc.)	17
SS_SITP		sans situation particulière (ou situation particulière non précisée)	18
INDE_EMP	non salarié	indépendant ou employeur	21
AIDEFAM		aide familial	22

Bulletin individuel, questions n°13, 16 et 19

Remarque :

- cette variable ne concerne que les actifs occupés.

FONCX

FONCX

FONCTION PRINCIPALE EXERCEE

Intitulés	Libellés	Modalités
PRODUCT	production, fabrication, chantiers	1
INSTALL	installation, entretien, réglage, réparation	2
NETTOYA	nettoyage, gardiennage, travail ménager	3
MANUTEN	manutention, magasinage, transports	4
SECRETA	secrétariat, saisie, guichet, standard	5
GESTION	gestion, comptabilité, fonctions administratives	6
COMMERC	commerce, vente, technico-commercial	7
ETUDES	recherche, études, méthodes, informatique	8
DIRECT	directeur général ou un de ses adjoints directs	9
FONC_ND	fonction principale non déclarée	b

bulletin individuel, question n° 12

Remarque :

- variable de saisie, non redressée

GRADX

GRADX

**SITUATION DECLAREE
DES INDIVIDUS DES ETABLISSEMENTS**

Intitulés	Libellés	Modalités
INTERNE	élève interne	1
CONTING	militaire du contingent	2
OFFGENE	officier général	3
OFFSUP	officier supérieur ou subalterne	4
SOFFSUP	sous-officier supérieur	5
GENDSOFF	gendarmerie : sous-officier subalterne	6
AUTSOFF	autre armée : sous-officier subalterne	7
MILIRANG	militaire du rang	8
GRAD_ND	situation non déclarée	b

Bulletin individuel n°5 pour les élèves internes et les militaires, question n°9

Remarques :

- cette variable ne concerne que les individus recensés dans un établissement
- variable de saisie, non redressée

IEMPX

IEMPX

INDICATEUR D'EMPLOI SUPPOSE

Modalités	Libellés
0	individus nés en 1976 ou après
1	emploi supposé
2	sans emploi supposé
3	aucune supposition

Remarque :

- variable de saisie, non redressée

INACX

INACX

TYPE D'INACTIVITE DECLARE

Intitulés	Libellés	Modalités
ETUDIANT	élève ou étudiant	1
CHOMEUR	chômeur	2
RETRAITE	retraité	3
RETIRE	retiré des affaires	4
FEMFOYER	femme au foyer	5
AUTRINAC	autre inactif	6
INAC_ND	type d'inactivité non déclaré	b

Bulletin individuel, question n°9

Remarques :

- cette variable ne concerne que les individus recensés à l'aide d'un bulletin individuel n°2 (individus des ménages, des collectivités, des habitations mobiles et marinières).
- variable de saisie, non redressée.

INAI

INAI

INDICATEUR DU LIEU DE NAISSANCE

Intitulés	Libellés	Modalités
NE_MET	né en France métropolitaine	1
NE_DOM	né dans un DOM	2
NE_TOM	né dans un TOM	3
NE_ETR	né à l'étranger	4

Bulletin individuel, question n°5

INAIX

INAIX

**INDICATEUR DU LIEU DE NAISSANCE
DECLARE**

Intitulés	Libellés	Modalités
NE_MET	né en France métropolitaine	1
NE_DOM	né dans un DOM	2
NE_TOM	né dans un TOM	3
NE_ETR	né à l'étranger	4
INAI_ND	indicateur du lieu de naissance non déclaré	b

Bulletin individuel, question n°5

INAT

INAT

INDICATEUR DE NATIONALITE

Intitulés	Libellés	Modalités
F_NAIS	français de naissance	11
F_ACQU	français par acquisition	12
ETRANGER	étranger	20

Bulletin individuel, question n°6

INATC

INATC

INDICATEUR DE NATIONALITE CONDENSE

Intitulés	Libellés	Modalités
FRANCAIS	français	1
ETRANGER	étranger	2

Remarque :

- variable calculée à partir de INAT

INATX

INATX

**INDICATEUR DE NATIONALITE
DECLARE**

Intitulés	Libellés		Modalités
F_NAIS	français	de naissance	11
F_ACQU		par acquisition	12
ETR_CEE	étranger	d'un pays de la C.E.E.	21
NON_CEE		d'un pays n'appartenant pas à la C.E.E.	22
ETR_SP		sans précision de nationalité	23
INAT_ND	indicateur de nationalité non déclaré		bb

Bulletin individuel, question n°6

INLT

INLT

INDICATEUR DE LIEU DE TRAVAIL

Intitulés	Libellés	Modalités
LT_NP	lieu de travail non précisé	1
LTFRA	lieu de travail précisé en France métropolitaine, mais non déclaré "à domicile" ou en "mer"	2
LTDOM	lieu de travail déclaré "à domicile"	3
LTVAR	lieu de travail variable	4
LTMER	lieu de travail en mer	5
LTETR	lieu de travail à l'étranger (pays frontaliers)	6

Bulletin individuel, question n°15

INLT1

INLT1

**INDICATEUR DE LIEU DE TRAVAIL
(variante 1)**

Modalités	Libellés	
1	réside et travaille dans la même commune	
2	réside et travaille dans deux communes différentes	lieu de résidence dans une commune rurale
3		lieu de travail dans une commune rurale
4		lieu de résidence dans une commune urbaine
5		lieu de travail dans une commune de la même unité urbaine
5		lieu de travail dans une commune d'une autre unité urbaine ou à l'étranger

Remarque:

- variable calculée à partir de INLT et COLT.

INLT2

INLT2

**INDICATEUR DE LIEU DE TRAVAIL
(variante 2)**

Modalités	Libellés	
1	réside et travaille dans la même commune	
2	réside et travaille	de la même zone d'emploi (pour la France métropolitaine)
3	dans deux communes différentes	lieu de travail dans une commune hors de la zone d'emploi (pour la France métropolitaine) OU lieu de travail dans le DOM ou dans un autre DOM (pour les DOM)
4	lieu de travail à l'étranger	

Remarque:

- variable calculée à partir de INLT.

IRAN

IRAN

INDICATEUR DE RESIDENCE ANTERIEURE

Intitulés	Libellés	Modalités
RAN_SO	résidence antérieure sans objet (détenus ou population des habitations mobiles)	b
MEM_LOG	même logement	1
AUT_LOG	même commune, autre logement	2
AUT_COM	autre commune, en France métropolitaine	3
RAN_DOM	résidence antérieure dans un DOM	4
RAN_TOM	résidence antérieure dans un TOM	5
RAN_ETR	résidence antérieure à l'étranger	6

Paris, Lyon et Marseille sont des communes ; ARMRAN précise l'arrondissement municipal de résidence antérieure.

Bulletin individuel, question n°7

IRANX

IRANX

**INDICATEUR DE RESIDENCE ANTERIEURE
DECLARE**

Intitulés	Libellés	Modalités
MEM_LOG	même logement	1
AUT_LOG	même commune, autre logement	2
AUT_COM	autre commune	3
IRAN_ND	indicateur de résidence antérieure non déclaré	b

Bulletin individuel, question n°7

JNAI

JNAI

JOUR DE NAISSANCE

Modalités	Libellés
01 à 31	jour de naissance dans le mois

Bulletin individuel, question n°5

JNAIX

JNAIX

**JOUR DE NAISSANCE
DECLARE**

Intitulés	Libellés	Modalités
01 à 31	jour de naissance dans le mois	01 à 31
JNAI_ND	jour de naissance non déclaré	bb

Bulletin individuel, question n°5

LIENF

LIENF

LIEN FAMILIAL

Intitulés	Libellés	Modalités
PERE	père d'une famille	1
MERE	mère d'une famille	2
ENFANT	enfant d'une famille	3
HFAM	hors famille	4

LIENF82

LIENF82

LIEN FAMILIAL

(définition 82)

Intitulés	Libellés	Modalités
PERE	père d'une famille	1
MERE	mère d'une famille	2
ENFANT	enfant d'une famille	3
HFAM	hors famille	4

LPRF

LPRF

LIEN A LA PERSONNE DE REFERENCE DE LA FAMILLE

Intitulés	Libellés	Modalités
PREF	personne de référence de la famille	1
CPREF	conjoint de la personne de référence de la famille	2
ENFAF	enfant de la famille	3
HFAM	hors famille	4

LPRF82

LPRF82

LIEN A LA PERSONNE DE REFERENCE DE LA FAMILLE
(définition 82)

Intitulés	Libellés	Modalités
PREF	personne de référence de la famille	1
CPREF	conjoint de la personne de référence de la famille	2
ENFAF	enfant de la famille	3
HFAM	hors famille	4

LPRM

LPRM

LIEN A LA PERSONNE DE REFERENCE DU MENAGE

Intitulés	Libellés	Modalités
PRM	personne de référence du ménage	1
CONJ	conjoint de la personne de référence du ménage	2
ENF	enfant de la personne de référence ou de son conjoint	3
PENF	petit-enfant de la personne de référence ou de son conjoint	4
ASC	ascendant de la personne de référence ou de son conjoint	5
AUTP	autre parent de la personne de référence ou de son conjoint	6
AMI	ami de la personne de référence ou de son conjoint	7
PENS	pensionnaire, sous-locataire, enfant en nourrice sans lien de parenté avec la personne de référence ou son conjoint	8
DOME	domestique ou salarié logé	9

LPRM82

LPRM82

LIEN A LA PERSONNE DE REFERENCE DU MENAGE

(définition 82)

Intitulés	Libellés	Modalités
PRM	personne de référence du ménage	1
CONJ	conjoint de la personne de référence du ménage	2
ENF	enfant de la personne de référence ou de son conjoint	3
PENF	petit-enfant de la personne de référence ou de son conjoint	4
ASC	ascendant de la personne de référence ou de son conjoint	5
AUTP	autre parent de la personne de référence ou de son conjoint	6
AMI	ami de la personne de référence ou de son conjoint	7
PENS	pensionnaire, sous-locataire, enfant en nourrice sans lien de parenté avec la personne de référence ou son conjoint	8
DOME	domestique ou salarié logé	9

L1

L1

**LIEN A LA PERSONNE INSCRITE SUR LA PREMIERE LIGNE
DE LA FEUILLE DE LOGEMENT**

Intitulés	Libellés	Modalités
PREM	personne inscrite sur la première ligne de la feuille de logement	1
CONJP	conjoint de la première personne	2
ENFP	enfant de la première personne ou de son conjoint	3
PENFP	petit-enfant de la première personne ou de son conjoint	4
ASCP	ascendant de la première personne ou de son conjoint	5
AUTPP	autre parent de la première personne ou de son conjoint	6
AMIP	ami de la première personne ou de son conjoint	7
PENSP	pensionnaire, sous-locataire, enfant en nourrice sans lien de parenté avec la première personne ou son conjoint	8
DOMEP	domestique ou salarié logé	9
L1_NP	lien non déclaré	b

MATR

MATR

ETAT MATRIMONIAL

Intitulés	Libellés	Modalités
CELIBAT	célibataire	1
MARIE	marié ou remarié	2
VEUF	veuf	3
DIVORCE	divorcé	4

Bulletin individuel, question n°4

MATRX

MATRX

**ETAT MATRIMONIAL
DECLARE**

Intitulés	Libellés	Modalités
CELIBAT	célibataire	1
MARIE	marié ou remarié	2
VEUF	veuf	3
DIVORCE	divorcé	4
MATR_ND	état matrimonial non déclaré	b

Bulletin individuel, question n°4

MNAI

MNAI

MOIS DE NAISSANCE

Modalités	Libellés
01	janvier
02	février
03	mars
04	avril
05	mai
06	juin
07	juillet
08	août
09	septembre
10	octobre
11	novembre
12	décembre

Bulletin individuel, question n°5

MNAIX

MNAIX

**MOIS DE NAISSANCE
DECLARE**

Intitulés	Libellés	Modalités
01	janvier	01
02	février	02
03	mars	03
04	avril	04
05	mai	05
06	juin	06
07	juillet	07
08	août	08
09	septembre	09
10	octobre	10
11	novembre	11
12	décembre	12
MNAI_ND	mois de naissance non déclaré	bb

MOCO

MOCO

MODE DE COHABITATION

Modalités	Libellés
11	enfant d'un couple
12	enfant d'une famille monoparentale
21	adulte d'un couple sans enfant
22	adulte d'un couple avec enfant(s)
23	adulte parent d'une famille monoparentale
31	personne vivant hors famille dans un ménage de plusieurs personnes
32	personne seule
40	personne vivant hors ménage

MOCO82

MOCO82

MODE DE COHABITATION

(définition 82)

Modalités	Libellés
11	enfant d'un couple
12	enfant d'une famille monoparentale
21	adulte d'un couple sans enfant
22	adulte d'un couple avec enfant(s)
23	adulte parent d'une famille monoparentale
31	personne vivant hors famille dans un ménage de plusieurs personnes
32	personne seule
40	personne vivant hors ménage

MODVIE

MODVIE

MODE DE VIE

Modalités	Libellés
111	enfant d'un couple
112	enfant d'une famille monoparentale
232	personne seule de moins de 40 ans
321	membre de moins de 40 ans d'un couple sans enfant
322	membre d'un couple avec enfant(s)
323	parent d'une famille monoparentale
421	membre de 40 ans ou plus d'un couple sans enfant
532	personne seule de 40 ans ou plus
631	personne vivant hors famille, dans un ménage de plusieurs personnes
640	personne vivant hors ménage

MODVIE82

MODVIE82

MODE DE VIE

(définition 82)

Modalités	Libellés
111	enfant d'un couple
112	enfant d'une famille monoparentale
232	personne seule de moins de 40 ans
321	membre de moins de 40 ans d'un couple sans enfant
322	membre d'un couple avec enfant(s)
323	parent d'une famille monoparentale
421	membre de 40 ans ou plus d'un couple sans enfant
532	personne seule de 40 ans ou plus
631	personne vivant hors famille, dans un ménage de plusieurs personnes
640	personne vivant hors ménage

NAIDT

NAIDT

**INDICATEUR DE NAISSANCE
DANS UN DOM OU UN TOM**

Modalités	Libellés
00	né en France métropolitaine
11	né en Guadeloupe
12	né en Martinique
13	né en Guyane
14	né à la Réunion
15	né à Saint-Pierre-et-Miquelon
16	né à Mayotte
17	né en Polynésie Française
18	né en Nouvelle-Calédonie
19	né à Wallis-et-Futuna
20	né à l'étranger

NAT

NAT

NATIONALITE DETAILLEE

(nationalité des étrangers ou nationalité
antérieure des Français par acquisition)

Modalités	Libellés	Modalités	Libellés	Modalités	Libellés
002	Afrique	170	Colombie	360	Indonésie
004	Afghanistan	174	Comores	364	Iran
006	Asie	178	Congo	368	Irak
007	Europe	180	Zaire	372	Irlande
008	Albanie	188	Costa Rica	374	Palestine
009	Océanie	192	Cuba	376	Israël
012	Algérie	196	Chypre	380	Italie
019	Amérique	200	Tchécoslovaquie	384	Côte d'Ivoire
020	Andorre	204	Benin	388	Jamaïque
024	Angola	208	Danemark	392	Japon
028	Antigua	212	Dominique	400	Jordanie
032	Argentine	214	Saint Domingue	404	Kenya
036	Australie	218	Equateur	408	Corée du Nord
040	Autriche	222	Salvador	409	Corée
044	Bahamas	226	Guinée Equatoriale	410	Corée du Sud
048	Bahrein	230	Ethiopie	414	Koweït
050	Bangladesh	242	Fidji	418	Laos
052	Barbade	246	Finlande	422	Liban
056	Belgique	262	Djibouti	426	Lesotho
064	Bhoutan	266	Gabon	430	Libéria
068	Bolivie	270	Gambie	434	Libye
072	Botswana	272	Senegambie	438	Liechtenstein
076	Brésil	278	RDA	442	Luxembourg
084	Belize	279	Allemagne	446	Macao
090	Salomon	280	RFA	450	Madagascar
096	Brunei	288	Ghana	454	Malawi
100	Bulgarie	296	Gilbert	458	Malaisie
104	Birmanie	300	Grèce	462	Maldives
108	Burundi	308	Grenade	466	Mali
116	Cambodge	320	Guatemala	470	Malte
120	Cameroun	324	Guinée	478	Mauritanie
124	Canada	328	Guyana	480	Maurice
132	Cap Vert	332	Haïti	484	Mexique
140	Centrafrique	336	Vatican	492	Monaco
144	Ceylan	340	Honduras	496	Mongolie
148	Tchad	348	Hongrie	504	Maroc
152	Chili	352	Islande	508	Mozambique
156	Chine	356	Inde	512	Oman
158	Taiwan				

NAT

NAT

NATIONALITE DETAILLEE

(suite et fin)

Modalités	Libellés	Modalités	Libellés
516	Namible	710	Afrique du Sud
520	Nauru	716	Zimbabwe
524	Népal	720	Yemen du Sud
528	Hollande	724	Espagne
548	Vanuatu	736	Soudan
554	Nouvelle Zélande	740	Surinam
558	Nicaragua	748	Ngwane
562	Niger	752	Suède
566	Nigéria	756	Suisse
578	Norvège	760	Syrie
586	Pakistan	764	Thaïlande
590	Panama	768	Togo
598	Papouasie	776	Tonga
600	Paraguay	780	Trinidad
604	Pérou	784	Emirats
608	Philippines	788	Tunisie
616	Pologne	792	Turquie
620	Portugal	794	Arménie
624	Guinée Bissau	798	Ellice
626	Timor	800	Ouganda
634	Qatar	810	URSS
642	Roumanie	812	Pays Baltes
646	Ruanda	818	Egypte
659	Saint Christophe	826	Royaume Uni
662	Sainte Lucie	834	Tanzanie
670	Grenadines	840	Etats Unis
674	Saint Marin	854	Burkina Faso
678	Sao Tome	858	Uruguay
682	Arabie Seoudite	862	Venezuela
686	Sénégal	882	Samoa
690	Seychelles	886	Yemen
694	Sierra Leone	890	Yougoslavie
702	Singapour	894	Zambie
704	Vietnam		
706	Somalie		

NAT1

NAT1

**INDICATEUR DE NATIONALITE
ET NATIONALITE**

(variante 1)

Intitulés	Libellés	Modalités
F_NAIS	Français de naissance	11
F_ACQU	Français par acquisition	12
ITALIEN	Italien	21
ESPAGNOL	Espagnol	22
PORTUGAI	Portugais	23
AUT_CEE	Autre CEE (Belge, Danois, Allemand, Grec, Irlandais, Luxembourgeois, Néerlandais, Britannique)	24
ALGERIEN	Algérien	31
MAROCAIN	Marocain	32
TUNISIEN	Tunisien	33
TURC	Turc	40
AUTRE	Autre	50

NAT2

NAT2

NATIONALITE (variante 2)

(nationalité des étrangers ou nationalité antérieure des Français par acquisition)

Intitulés	Libellés	Modalités
ALLEMAND	Allemands	111
BELGES	Belges	112
BRITANNI	Britanniques	113
DANOIS	Danois	114
ESPAGNOL	Espagnols	115
GRECS	Grecs	116
IRLANDAIS	Irlandais (Eire)	117
ITALIENS	Italiens	118
LUXEMBOU	Luxembourgeois	119
NEERLAND	Néerlandais (Hollande)	120
PORTUGAI	Portugais	121
AUTRICHI	Autrichiens	211
FINLANDA	Finlandais	212
NORVEGIE	Norvégiens	213
SUEDOIS	Suèdois	214
SUISSES	Suisses	215
YUGOSLA	Yougoslaves	216
BULGARES	Bulgares	221
HONGROIS	Hongrois	222
POLONAIS	Polonais	223
ROUMAINS	Roumains	224
TCHECOSL	Tchécoslovaquie (Tchèques, Slovaques)	225
AUT_EURO	Autres nationalités d'Europe (sauf URSS)	230
SOVIETIQ	Soviétiques, Russes	240
ALGERIEN	Algériens	311
MAROCAIN	Marocains	312
TUNISIEN	Tunisiens	313
AFA_ISSA	Afars, Issas, Somalie	321
BENINOIS	Bénois	322
BURKINAB	Burkinabés (Voltaïques)	323
CAMEROUN	Camerounais	324
CENTRAFR	Centrafricains	325
COMORIEN	Comoriens	326
CONGOLAI	Congolais (République Populaire)	327
IVOIRIEN	Ivoiriens	328
GABONAIS	Gabonais	329
GUINEENS	Guinéens (République de Guinée)	330
MALGACHE	Malgaches	331
MALIENS	Maliens	332
MAURITAN	Mauritaniens	341
NIGERIEN	Nigériens	342
SEGALAIS	Sénégalais et Gambiens	343

Intitulés	Libellés	Modalités
TCHADIEN	Tchadiens	344
TOGOLAIS	Togolais	345
EGYPTIEN	Egyptiens	351
GHANEENS	Ghanéens	352
MAURICIE	Mauriciens	353
NIGERIAN	Nigériens	354
ZAIROIS	Zairois (Congolais Kinshasa)	355
AUT_AFRI	Autres nationalités d'Afrique	360
AMERICAI	Américains (USA)	411
ARGENTIN	Argentins	412
BRESILIE	Brésiliens	413
CANADIEN	Canadiens	414
CHILIENS	Chiliens	415
COLOMBIE	Colombiens	416
HAITIENS	Haïtiens	417
MEXICAIN	Mexicains	418
PERUVIEN	Péruviens	419
VENEZUEL	Vénézuéliens	420
AUT_AMER	Autres nationalités d'Amérique	430
CAMBODGI	Cambodgiens	511
LAOTIENS	Laotiens	512
VIETNAM	Vietnamiens	513
CHINOIS	Chinois et Formosans	521
COREENS	Coréens	522
INDIENS	Indiens	523
INDONESI	Indonésiens	524
IRAKIENS	Irakiens	531
IRANIENS	Iraniens	532
ISRAELIE	Israéliens	533
JAPONAIS	Japonais	534
LIBANAIS	Libanais	535
PAKISTAN	Pakistanais	536
PHILIPPI	Philippins	537
SRI_LANK	Sri-Lankais	538
SYRIENS	Syriens	539
THAILAND	Thailandais	540
TURCS	Turcs	541
AUT_ASIE	Autres nationalités d'Asie	542
AUSTRALI	Australiens	611
AUT_OCEA	Autres nationalités d'Océanie	612

NAT3

NAT3

NATIONALITE

(variante 3)

(nationalité des étrangers ou nationalité antérieure des Français par acquisition)

Intitulés	Libellés	Modalités
NAT_CEE	Nationalités de la CEE	10
AUT_EUR	Autres nationalités d'Europe	21
EUR_EST	Nationalités d'Europe de l'Est	22
SOVIETIQ	Soviétiques, Russes	24
MAGHREB	Algériens, Marocains, Tunisiens	31
AF_NOI_F	Afrique Noire Francophone	32
AUT_AFR	Autres nationalités d'Afrique	36
AMERIQUE	Nationalités d'Amérique	40
CA_LA_VI	Cambodgiens, Laotiens, Vietnamiens	51
AUT_ASIE	Autres nationalités d'Asie	52
OCEANIE	Nationalités d'Océanie	60

NAT4

NAT4

NATIONALITE

(variante 4)

(nationalité des étrangers ou nationalité antérieure des Français par acquisition)

Intitulés	Libellés	Modalités
ESPAGNOL	Espagnols	11
ITALIENS	Italiens	12
PORTUGAI	Portugais	13
ALGERIEN	Algériens	21
MAROCAIN	Marocains	22
TUNISIEN	Tunisiens	23
AF_NOI_F	Afrique Noire francophone	30
CA_LA_VI	Cambodgiens, Laotiens, Vietnamiens	40
TURCS	Turcs	50
AUTRES	Autres nationalités	60

NAT5

NAT5

NATIONALITE

(variante 5)

(nationalité des étrangers ou nationalité antérieure des Français par acquisition)

Intitulés	Libellés	Modalités
ALLEMAND	Allemands 27 ⁹ 278 280	11
BELGES	Belges 056	12
ESPAGNOL	Espagnols 724	13
ITALIENS	Italiens 340	14
PORTUGAI	Portugais 623	15
POLONAIS	Polonais 216	21
YUGOSLA	Yugoslaves 890	22
AUT_EST	Autres nationalités d'Europe de l'Est 600 802 2801 508, 008, 102, 200, 246 207	23
AUT_EURO	Autres nationalités d'Europe (sauf URSS) 007, 020, 040, 208 208, 211, 213, 232	24
SOVIETIQ	Soviétiques, Russes 810 402, 407, 261, 670 557, 256, 212, 876 408, 501, 558, 251	25
ALGERIEN	Algériens 012	31
MAROCAIN	Marocains 506	32
TUNISIEN	Tunisiens 278	33
AF_NOI_F	Afrique Noire francophone 0	34
AUT_AFRI	Autres nationalités d'Afrique 5	35
AMERIQUE	Nationalités d'Amérique	40
CA_LA_VI	Cambodgiens, Laotiens, Vietnamiens 116, 120, 200	51
LIBANAIS	Libanais 112	52
TURCS	Turcs 300	53
AUT_ASIE	Autres nationalités d'Asie	54
NAT_OCEA	Nationalités d'Océanie	60

NBSAL

NBSAL

NOMBRE DE SALARIES

(pour les employeurs)

Intitulés	Libellés	Modalités
1_OU_2	employeur de 1 ou 2 salariés	1
3_A_9	employeur de 3 à 9 salariés	2
10_OU_+	employeur de 10 salariés ou plus	3
NBSAL_NP	nombre de salariés non précisé	4

bulletin individuel, question n°18

NBSALX

NBSALX

NOMBRE DE SALARIES DECLARE

Intitulés	Libellés	Modalités
0	aucun salarié	1
1_OU_2	1 ou 2 salariés	2
3_A_9	3 à 9 salariés	3
10_OU_+	10 salariés ou plus	4
NBSAL_ND	nombre de salariés non déclaré	b

bulletin individuel, question n°18

ORIDT

ORIDT

ORIGINAIRE DES DOM-TOM

Modalités	Libellés
00	non originaire des DOM-TOM
11	originaire de la Guadeloupe
12	originaire de la Martinique
13	originaire de la Guyane
14	originaire de la Réunion
15	originaire de Saint-Pierre-et-Miquelon
16	originaire de Mayotte
17	originaire de Polynésie Française
18	originaire de Nouvelle-Calédonie
19	originaire de Wallis-et-Futuna

PALT

PALT

PAYS DE LIEU DE TRAVAIL

Intitulés	Libellés	Modalités
ALLEMAG	Allemagne	AL
ANDORRE	Andorre	AN
BELGIQUE	Belgique	BE
ESPAGNE	Espagne	ES
ITALIE	Italie	IT
LUXEMBG	Luxembourg	LU
MONACO	Monaco	MO
SUISSE	Suisse	SU

PNAI

PNAI

PAYS DE NAISSANCE DETAILLE

(Individus nés hors de France)

Modalités	Libellés	Modalités	Libellés	Modalités	Libellés
002	Afrique	162	Christmas	336	Vatican
004	Afghanistan	166	Cocos	340	Honduras
006	Asie	170	Colombie	344	Hong Kong
007	Europe	174	Comores	348	Hongrie
008	Albanie	178	Congo	352	Islande
009	Océanie	180	Zaïre	356	Inde
012	Algérie	184	Cook	360	Indonésie
016	Samoa Américaines	188	Costa Rica	364	Iran
019	Amérique	192	Cuba	368	Irak
020	Andorre	196	Chypre	372	Irlande
024	Angola	200	Tchécoslovaquie	376	Israël
028	Antigua	204	Benin	380	Italie
032	Argentine	208	Danemark	384	Côte d'Ivoire
036	Australie	212	Dominique	388	Jamaïque
040	Autriche	214	Saint Domingue	392	Japon
044	Bahamas	218	Equateur	400	Jordanie
048	Bahrein	222	Salvador	404	Kenya
050	Bangladesh	226	Guinée Equatoriale	408	Corée du Nord
052	Barbade	230	Ethiopie	409	Corée
056	Belgique	234	Feroe	410	Corée du Sud
060	Bermudes	238	Falkland	414	Koweït
064	Bhoutan	242	Fidji	418	Laos
068	Bolivie	246	Finlande	422	Liban
072	Botswana	260	Australes	426	Lesotho
074	Bouvet	262	Djibouti	430	Libéria
076	Brésil	266	Gabon	434	Libye
084	Belize	270	Gambie	438	Liechtenstein
090	Salomon	272	Senegambie	442	Luxembourg
092	Vierges UK	274	Palestine	446	Macao
096	Brunei	278	RDA	450	Madagascar
100	Bulgarie	279	Allemagne	454	Malawi
104	Birmanie	280	RFA	458	Malaisie
108	Burundi	288	Ghana	462	Maldives
116	Cambodge	292	Gibraltar	466	Mali
120	Cameroun	296	Gilbert	470	Malte
124	Canada	300	Grèce	478	Mauritanie
132	Cap Vert	304	Groenland	480	Maurice
136	Caïmanes	308	Grenade	484	Mexique
140	Centrafrique	316	Guam	492	Monaco
144	Ceylan	320	Guatemala	496	Mongolie
148	Tchad	324	Guinée	500	Montserrat
152	Chili	328	Guyana	504	Maroc
156	Chine	332	Haiti	508	Mozambique
158	Taiwan	334	Heard	512	Oman

PNAI

PNAI

PAYS DE NAISSANCE DETAILLE (suite et fin)

(individus nés hors de France)

Modalités	Libellés	Modalités	Libellés
516	Namibie	704	Vietnam
520	Nauru	706	Somalie
524	Népal	710	Afrique du Sud
528	Hollande	716	Zimbabwe
532	Antilles Néerlandaises	720	Yemen du Sud
533	Aruba	724	Espagne
548	Vanuatu	732	Sahara
554	Nouvelle Zélande	736	Soudan
558	Nicaragua	740	Surinam
562	Niger	744	Svalbard
566	Nigéria	748	Ngwane
570	Nioue	752	Suède
574	Norfolk	756	Suisse
578	Norvège	760	Syrie
580	Mariannes	764	Thaïlande
584	Marshall	768	Togo
585	Palau	772	Tokelau
586	Pakistan	776	Tonga
590	Panama	780	Trinidad
598	Papouasie	784	Emirats
600	Paraguay	788	Tunisie
604	Pérou	792	Turquie
608	Philippines	796	Caïques
612	Pitcairn	798	Ellice
616	Pologne	800	Ouganda
620	Portugal	810	URSS
624	Guinée Bissau	818	Egypte
626	Timor	826	Royaume Uni
630	Porto Rico	834	Tanzanie
634	Qatar	840	Etats Unis
642	Roumanie	850	Vierges US
646	Ruanda	854	Burkina Faso
654	Sainte Hélène	858	Uruguay
659	Saint Christophe	862	Venezuela
660	Anguilla	882	Samoa
662	Sainte Lucie	886	Yemen
670	Grenadines	890	Yougoslavie
674	Saint Marin	894	Zambie
678	Sao Tome		
682	Arabie Saoudite		
686	Sénégal		
690	Seychelles		
694	Sierra Leone		
702	Singapour		

PNAI1

PNAI1

PAYS DE NAISSANCE

(variante 1)

Intitulés	Libellés	Modalités
FRANCE	France	10
ITALIE	Italie	21
ESPAGNE	Espagne	22
PORTUGAL	Portugal	23
AUT_CEE	Autre CEE (Belgique, Danemark, Allemagne, Grèce, Irlande, Luxembourg, Pays-Bas, Grande-Bretagne)	24
ALGERIE	Algérie	31
MAROC	Maroc	32
TUNISIE	Tunisie	33
TURQUIE	Turquie	40
AUTRE	Autre pays	50

PNAI2

PNAI2

PAYS DE NAISSANCE

(variante 2)

Intitulés	Libellés	Modalités
ALLEM	Allemagne	111
BELGI	Belgique	112
BRITA	Royaume-Uni	113
DANEM	Danemark	114
ESPAG	Espagne	115
GRECE	Grèce	116
IRLAN	Irlande (Eire)	117
ITALI	Italie	118
LUXEM	Luxembourg	119
HOLLA	Pays-Bas (Hollande)	120
PORTU	Portugal	121
AUTRI	Autriche	211
FINLA	Finlande	212
NORVE	Norvège	213
SUEDE	Suède	214
SUISS	Suisse	215
YOUGO	Yougoslavie	216
BULGA	Bulgarie	221
HONGR	Hongrie	222
POLON	Pologne	223
ROUMA	Roumanie	224
TCHEC	Tchécoslovaquie	225
AUTEU	Autres pays d'Europe (sauf URSS)	230
SOVIE	Union Soviétique	240
ALGER	Algérie	311
MAROC	Maroc	312
TUNIS	Tunisie	313
AFISS	Afars, Issas, Somalie	321
BENIN	Bénin	322
BURKI	Burkina	323
CAMER	Cameroun	324
CENTR	Centrafrique	325
COMOR	Comores	326
CONGO	Congo (République Populaire)	327
IVOIR	Côte d'Ivoire	328
GABON	Gabon	329
GUINE	Guinée (République de Guinée)	330
MALGA	Madagascar	331
MALI	Mali	332

Intitulés	Libellés	Modalités
MAURI	Mauritanie	341
NIGER	Niger	342
SEGAL	Sénégal et Gambie	343
TCHAD	Tchad	344
TOGO	Togo	345
EGYPT	Egypte	351
GHANA	Ghana	352
MAURI	Maurice	353
NIGAR	Nigéria	354
ZAIRE	Zaïre (Congo Kinshasa)	355
AUTAF	Autres pays d'Afrique	360
USA	Etats-Unis	411
ARGEN	Argentine	412
BRESI	Brésil	413
CANAD	Canada	414
CHILI	Chili	415
COLOM	Colombie	416
HAITI	Haïti	417
MEXIC	Mexique	418
PEROU	Pérou	419
VENEZ	Vénézuéla	420
AUTAM	Autres pays d'Amérique	430
CAMBO	Cambodge	511
LAOS	Laos	512
VIETN	Vietnam	513
CHINE	Chine et Formose	521
COREE	Corée	522
INDE	Inde	523
INDON	Indonésie	524
IRAK	Irak	531
IRAN	Iran	532
ISRAE	Israël	533
JAPON	Japon	534
LIBAN	Liban	535
PAKIS	Pakistan	536
PHILI	Philippines	537
CEYLA	Sri-Lanka	538
SYRIE	Syrie	539
THAIL	Thaïlande	540
TURQU	Turquie	541
AUTAS	Autres pays d'Asie	542
AUSTR	Australie	611
AUTOC	Autres pays d'Océanie	612

POSP

POSP

**POSITION PROFESSIONNELLE DECLAREE
DES SALARIES
(et statut des non salariés)**

Intitulés	Libellés	Modalités
POSP_NP	position professionnelle non précisée	10
MANVR_OS	manoeuvre ou ouvrier spécialisé	11
OQ_OHQ	ouvrier qualifié ou hautement qualifié	12
MAITOUVR	agent de maîtrise dirigeant des ouvriers, maîtrise administrative ou commerciale	13
AGMAITR	agent de maîtrise dirigeant des techniciens ou d'autres agents de maîtrise	14
TECHNIC	technicien, dessinateur, VRP (non cadre)	15
INSTIT_B	instituteur, assistant(e) social(e), infirmier(e), personnel de catégorie B de la fonction publique	16
INGCADRE	ingénieur, cadre	17
PROF_A	professeur, personnel de catégorie A de la fonction publique	18
EMPLOYE	employé de bureau, employé de commerce, agent de service, aide soignant(e), gardienne d'enfants, personnel de catégorie C,D de la fonction publique	19
INDE_EMP	indépendant ou employeur	21
AIDFAM	aide familial	22

Bulletin individuel, questions n°13, 16 et 20

Remarque :

- cette variable ne concerne que les actifs occupés

POSPC

POSPC

**POSITION PROFESSIONNELLE CONDENSEE
DES SALARIES**

(et statut des non salariés)

Intitulés	Libellés	Modalités
POSP_NP	position professionnelle non précisée	10
MANVR_OS	manoeuvre ou ouvrier spécialisé	11
OQ_OHQ	ouvrier qualifié ou hautement qualifié	12
AGMTECH	agent de maîtrise dirigeant des ouvriers, maîtrise administrative ou commerciale ; agent de maîtrise dirigeant des techniciens ou d'autres agents de maîtrise ; technicien, dessinateur, VRP (non cadre)	13
INSTIT_B	instituteur, assistant(e) social(e), infirmier(e), personnel de catégorie B de la fonction publique	16
CADRE	ingénieur, cadre ; professeur, personnel de catégorie A de la fonction publique	17
EMPLOYE	employé de bureau, employé de commerce, agent de service, aide soignant(e), gardienne d'enfants, personnel de catégorie C,D de la fonction publique	19
INDE_EMP	indépendant ou employeur	21
AIDEFAM	aide familial	22

Bulletin individuel, questions n°13, 16 et 20

Remarques :

- variable calculée à partir de POSP
- cette variable ne concerne que les actifs occupés

POSPX

POSPX

**POSITION PROFESSIONNELLE DECLAREE
DES SALARIES**

Intitulés	Libellés	Modalités
AUT_POSP	position professionnelle autre que celles ci-dessous	0
MANVR_OS	manoeuvre ou ouvrier spécialisé	1
OQ_OHQ	ouvrier qualifié ou hautement qualifié	2
MAITOUVR	agent de maîtrise dirigeant des ouvriers (maîtrise administrative ou commerciale)	3
AGMAITR	agent de maîtrise dirigeant des techniciens ou d'autres agents de maîtrise	4
TECHNIC	technicien, dessinateur, VRP (non cadre)	5
INSTIT_B	instituteur, assistant(e) social(e), infirmier(e), personnel de catégorie B de la fonction publique	6
INGCADRE	ingénieur, cadre	7
PROF_A	professeur, personnel de catégorie A de la fonction publique	8
EMPLOYE	employé de bureau, employé de commerce, agent de service, aide soignant(e), gardienne d'enfants, personnel de catégorie C ou D de la fonction publique	9
POSP_ND	position professionnelle non déclarée	b

PRAN

PRAN

PAYS DE RESIDENCE ANTERIEURE DETAILLE

VOIR LES MODALITES DE LA VARIABLE PNAI

PRAN1

PRAN1

PAYS DE RESIDENCE ANTERIEURE

(variante 1)

Intitulés	Libellés	Modalités
FRANCE	France	10
ITALIE	Italie	21
ESPAGNE	Espagne	22
PORTUGAL	Portugal	23
AUT_CEE	Autre CEE (Belgique, Danemark, Allemagne, Grèce, Irlande, Luxembourg, Pays-Bas, Grande-Bretagne)	24
ALGERIE	Algérie	31
MAROC	Maroc	32
TUNISIE	Tunisie	33
TURQUIE	Turquie	40
AUTRE	Autre pays	50

PRAN2

PRAN2

PAYS DE RESIDENCE ANTERIEURE

(variante 2)

VOIR LES MODALITES DE LA VARIABLE PNAI2

PROF

PROF

PROFESSION

Modalités	Libellés	Modalités	Libellés
11	Agriculteurs sur petite exploitation (moins de 20 équivalent hectares de blé)		
1101	Agriculteurs sur petite exploitation d'agriculture générale		
1102	Maraîchers, horticulteurs sur petite exploitation		
1103	Viticulteurs, arboriculteurs fruitiers sur petite exploitation		
1104	Éleveurs d'herbivores sur petite exploitation		
1105	Éleveurs de granivores et éleveurs mixtes sur petite exploitation		
1106	Agriculteurs sur petite exploitation sans orientation dominante		
12	Agriculteurs sur moyenne exploitation (20 à 40 équivalent hectares de blé)		
1201	Agriculteurs sur moyenne exploitation d'agriculture générale		
1202	Maraîchers, horticulteurs sur moyenne exploitation		
1203	Viticulteurs, arboriculteurs fruitiers sur moyenne exploitation		
1204	Éleveurs d'herbivores sur moyenne exploitation		
1205	Éleveurs de granivores et éleveurs mixtes sur moyenne exploitation		
1206	Agriculteurs sur moyenne exploitation sans orientation dominante		
1211	Entrepreneurs de travaux agricoles à façon, de 0 à 9 salariés		
1212	Exploitants forestiers indépendants, de 0 à 9 salariés		
1213	Patrons pêcheurs et aquaculteurs, de 0 à 9 salariés		
13	Agriculteurs sur grande exploitation (plus de 40 équivalent hectares de blé)		
1301	Agriculteurs sur grande exploitation d'agriculture générale		
1302	Maraîchers, horticulteurs sur grande exploitation		
1303	Viticulteurs, arboriculteurs fruitiers sur grande exploitation		
1304	Éleveurs d'herbivores sur grande exploitation		
1305	Éleveurs de granivores et éleveurs mixtes sur grande exploitation		
1306	Agriculteurs sur grande exploitation sans orientation dominante		
21	Artisans		
	Alimentation		
2101	Artisans boulangers, pâtisseries, de 0 à 2 salariés		
2102	Artisans boulangers, pâtisseries, de 3 à 9 salariés		
2103	Artisans bouchers, de 0 à 2 salariés		
2104	Artisans bouchers, de 3 à 9 salariés		
2105	Artisans charcutiers, de 0 à 2 salariés		
2106	Artisans charcutiers, de 3 à 9 salariés		
2107	Autres artisans de l'alimentation		
	Travail des métaux, mécanique, électricité		
2111	Artisans mécaniciens en machines agricoles		
2112	Artisans en matériel de précision		
2113	Artisans divers du travail des métaux, de l'électromécanique		
	Textile, habillement, cuir		
2121	Artisans tailleurs, couturiers et autres artisans de la confection et du textile		
2122	Artisans fabricants en cuirs et peaux		
	Bois, ameublement		
2131	Artisans du meuble		
2132	Artisans du travail mécanique du bois		
	Autres fabrications		
2141	Artisans de l'imprimerie et de l'édition		
2142	Artisans d'art		
2143	Autres artisans de fabrication		
	Bâtiment		
2151	Artisans maçons, plâtriers		
2152	Artisans en terrassement, travaux publics, parcs et jardins		
2153	Artisans électriciens du bâtiment		
2154	Artisans de la peinture et des finitions du bâtiment		
2155	Artisans plombiers, couvreurs, chauffagistes		
2156	Artisans menuisiers du bâtiment, charpentiers en bois		
2157	Artisans serruriers, métalliers		
	Réparation		
2161	Artisans mécaniciens réparateurs d'automobiles		
2162	Artisans tôliers-carrossiers d'automobiles		
2163	Artisans réparateurs en électroménager		
2164	Artisans cordonniers, réparateurs divers		
	Autres services		
2171	Conducteurs de taxi artisans		
2172	Artisans coiffeurs, manucures, esthéticiens		
2173	Artisans teinturiers, blanchisseurs		
2174	Artisans des services divers		
	Assimilés artisans		
2181	Transporteurs routiers indépendants, de 0 à 9 salariés		
2182	Bâteliers indépendants, de 0 à 9 salariés		
2190	Aides familiaux non salariés ou associés d'artisans effectuant un travail administratif ou commercial		
22	Commerçants et assimilés		
	Petits commerçants (0 à 2 salariés)		
2210	Petits grossistes en alimentation		
2211	Petits grossistes en produits non alimentaires		
2212	Petits détaillants en alimentation spécialisée		
2213	Petits détaillants en alimentation générale		
2214	Petits détaillants en ameublement, décor, équipement du foyer		
2215	Petits détaillants en équipement de la personne, articles de sport		
2216	Petits détaillants en quincaillerie, bricolage, bazar		
2217	Petits détaillants en produits de luxe		
2218	Petits détaillants en librairie, photo, disques		
2219	Exploitants et gérants libres de station service, de 0 à 2 salariés		
	Patrons de petits cafés, restaurants, hôtels (0 à 2 salariés)		
2221	Patrons de petit restaurant, café-restaurant		
2222	Patrons de petit café, café-tabac		
2223	Patrons de petit café associé à une autre activité		
2224	Patrons de petit hôtel, hôtel-restaurant		
	Moyens commerçants (3 à 9 salariés) et assimilés		
2231	Moyens grossistes en alimentation		
2232	Moyens grossistes en produits non alimentaires		
2233	Moyens détaillants en alimentation		
2234	Moyens détaillants en produits non alimentaires		
2235	Intermédiaires indépendants du commerce, de 0 à 9 salariés		
2236	Patrons de café, restaurant, hôtel, de 3 à 9 salariés		

PROF

PROF

PROFESSION
(suite)

Modalités	Libellés	Modalités	Libellés
	Autres prestataires de services (0 à 9 salariés)		
2241	Agents immobiliers indépendants, de 0 à 9 salariés	34	Professeurs, professions scientifiques
2242	Agents généraux et courtiers d'assurance indépendants, de 0 à 9 salariés	3411	Professeurs agrégés et certifiés
2243	Agents de voyage et auxiliaires de transports indépendants, de 0 à 9 salariés	3414	Directeurs d'établissement d'enseignement secondaire et inspecteurs
2244	Indépendants gestionnaires de spectacles ou ce service récréatif, de 0 à 9 salariés	3415	Enseignants de l'enseignement supérieur
2245	Professionnels de la parapsychologie, guérisseurs	3421	Chercheurs de la recherche publique
2246	Indépendants gestionnaires d'établissement privé d'enseignement, de santé, d'action sociale, de 0 à 9 salariés	3431	Médecins hospitaliers (sans activité libérale)
2247	Indépendants divers prestataires de services, de 0 à 9 salariés	3432	Médecins salariés non hospitaliers
23	Chefs d'entreprise de 10 salariés ou plus	3433	Psychologues spécialistes de l'orientation scolaire et professionnelle
2310	Chefs de grande entreprise (500 salariés et plus)	3434	Etudiants hospitaliers, stagiaires internes
2320	Chefs de moyenne entreprise (50 à 499 salariés)	3435	Pharmaciens salariés
2331	Chefs d'entreprise du bâtiment ou des travaux publics, de 10 à 49 salariés	35	Professions de l'information, des arts et des spectacles
2332	Chefs d'entreprise de l'industrie ou des transports, de 10 à 49 salariés	3511	Journalistes, secrétaires de rédaction
2333	Chefs d'entreprise commerciale, de 10 à 49 salariés	3512	Auteurs littéraires, scénaristes, dialoguistes
2334	Chefs d'entreprise de services, de 10 à 49 salariés	3513	Bibliothécaires, archivistes, conservateurs, de la fonction publique
31	Professions libérales	3521	Cadres de la presse, de l'édition, de l'audiovisuel et des spectacles
3111	Médecins libéraux spécialistes	3522	Cadres artistiques des spectacles
3112	Médecins libéraux généralistes	3523	Cadres techniques de la réalisation des spectacles vivants et audiovisuels
3113	Chirurgiens-dentistes (libéraux ou salariés)	3531	Artistes plasticiens
3114	Psychologues, psychanalystes, psychothérapeutes (non médecins)	3532	Artistes professionnels de la musique et du chant
3115	Vétérinaires (libéraux ou salariés)	3533	Artistes dramatiques, danseurs
3116	Pharmaciens libéraux	3534	Professeurs d'art (hors établissements scolaires)
3121	Avocats	3535	Artistes de variétés
3122	Notaires	37	Cadres administratifs et commerciaux d'entreprise
3123	Conseils juridiques et fiscaux, libéraux		Etat-major (grandes entreprises)
3124	Experts comptables, comptables agréés, libéraux	3710	Cadres d'état-major administratifs, financiers, commerciaux des grandes entreprises
3125	Ingénieurs conseils libéraux en recrutement, organisation, études économiques		Gestion et administration générale
3126	Ingénieurs conseils libéraux en études techniques	3721	Cadres chargés d'études économiques, financières, commerciales
3127	Architectes libéraux	3722	Cadres spécialistes du recrutement, de la formation
3128	Huissiers de justice, officiers ministériels et professions libérales diverses	3723	Cadres de l'organisation ou du contrôle des services administratifs et financiers
3130	Aides familiaux non salariés de professions libérales effectuant un travail administratif	3724	Cadres de gestion courante des services financiers ou comptables des grandes entreprises
33	Cadres de la fonction publique	3725	Cadres de gestion courante des services du personnel des grandes entreprises
3311	Personnels de direction de la fonction publique	3726	Cadres de gestion courante des autres services administratifs des grandes entreprises
3312	Ingénieurs de l'état et des collectivités locales	3727	Cadres administratifs ou financiers des P.M.E.
3313	Magistrats	3728	Cadres de la documentation, de l'archivage (hors fonction publique)
3314	Inspecteurs et autres cadres A des impôts, du Trésor et des Douanes		Fonction commerciale, publicité
3315	Inspecteurs et autres cadres A des P.T.T.	3731	Cadres de l'exploitation des magasins de vente
3316	Personnels administratifs supérieurs des collectivités locales et hôpitaux publics	3732	Chefs de produits, acheteurs du commerce et autres cadres de la mercatique
3317	Personnels administratifs de catégorie A de l'Etat (sauf impôts, Trésor, Douanes, P.T.T.)	3733	Cadres des ventes des grandes entreprises (hors commerce de détail)
3318	Personnes exerçant un mandat politique ou syndical	3734	Cadres commerciaux des P.M.E. (hors commerce de détail)
3321	Officiers de l'Armée et de la Gendarmerie (sauf généraux)	3735	Cadres de la publicité ; cadres des relations publiques

PROF

PROF

PROFESSION

(suite)

Modalités	Libellés
	Banques, assurances
3741	Cadres des services techniques et commerciaux de la banque
3744	Cadres des services techniques des assurances
	Hôtellerie, restauration
3751	Cadres de l'hôtellerie et de la restauration
38	Ingénieurs et cadres techniques d'entreprise
	Etat-major (grandes entreprises)
3810	Directeurs techniques des grandes entreprises
	Recherches, études, essais (y compris informatique)
3820	Ingénieurs et cadres techniques d'études, développement de l'agriculture et des eaux et forêts
3821	Ingénieurs et cadres de recherches, études, essais en électricité, électronique
3822	Ingénieurs et cadres de bureau d'études ou des méthodes en mécanique
3823	Ingénieurs et cadres d'études, méthodes, contrôles en B.T.P.
3824	Architectes salariés
3825	Ingénieurs et cadres de recherche, développement en chimie, biologie
3826	Ingénieurs et cadres de recherche, développement, contrôles en métallurgie et matériaux
3827	Ingénieurs et cadres de recherche, études des industries légères
3828	Ingénieurs et cadres spécialistes de l'informatique (sauf technico-commerciaux)
3829	Autres ingénieurs et cadres d'études
	Fabrication, construction, exploitation
3831	Ingénieurs et cadres de fabrication en matériel électrique, électronique
3832	Ingénieurs et cadres de fabrication en mécanique
3833	Ingénieurs et cadres de chantier du B.T.P.
3835	Ingénieurs et cadres de fabrication en chimie et agro-alimentaire
3836	Ingénieurs et cadres de fabrication en métallurgie et matériaux
3837	Ingénieurs et cadres de fabrication des industries légères
3838	Cadres techniques de l'imprimerie et de l'édition
3839	Ingénieurs et cadres de la production et distribution d'électricité, gaz, eau, chauffage, énergie
	Entretien, travaux neufs, fonctions connexes de la production
3841	Ingénieurs et cadres d'entretien, travaux neufs
3842	Ingénieurs et cadres des achats et approvisionnements industriels
3843	Ingénieurs et cadres de planning, ordonnancement
	Technico-commercial (en biens d'équipement professionnel ou biens intermédiaires)
3851	Ingénieurs et cadres technico-commerciaux en matériel électrique ou électronique professionnel
3852	Ingénieurs et cadres technico-commerciaux en matériel mécanique professionnel
3853	Ingénieurs et cadres technico-commerciaux en bâtiment, travaux publics
3854	Ingénieurs et cadres technico-commerciaux en biens intermédiaires
3855	Ingénieurs et cadres technico-commerciaux en informatique
	Autres
3861	Cadres des transports et de la logistique
3862	Personnels navigants techniques de l'aviation civile
3863	Officiers de la marine marchande

Modalités	Libellés
42	Instituteurs et assimilés
4211	Instituteurs
4214	Directeurs d'école primaire ou maternelle
4215	Instituteurs de l'éducation spécialisée
4221	PEGC et maîtres auxiliaires de l'enseignement général
4224	Enseignants du technique court
4227	Conseillers d'éducation et surveillants
4231	Assistants techniques de la documentation, de l'archivage (hors fonction publique)
4232	Formateurs et animateurs de formation continue
4233	Moniteurs et éducateurs sportifs, sportifs professionnels
43	Professions intermédiaires de la santé et du travail social
4311	Cadres infirmiers et assimilés
4312	Infirmiers psychiatriques
4313	Puéricultrices
4314	Infirmiers spécialisés (autres que puéricultrices)
4315	Infirmiers en soins généraux salariés
4316	Infirmiers libéraux
4321	Sages-femmes (libérales ou salariées)
4322	Spécialistes de la rééducation et diététiciens, salariés
4323	Spécialistes de la rééducation et pédicures, libéraux
4324	Techniciens médicaux
4325	Spécialistes de l'appareillage médical, salariés
4326	Spécialistes de l'appareillage médical, indépendants
4327	Préparateurs en pharmacie
4331	Assistants sociaux
4332	Educateurs spécialisés
4333	Animateurs socio-culturels et de loisirs
4334	Conseillers familiaux
44	Clergé, religieux
4411	Clergé séculier
4412	Clergé régulier
45	Professions intermédiaires administratives de la fonction publique
4511	Contrôleurs des P.T.T. et assimilés
4512	Contrôleurs des impôts, du Trésor, des Douanes et assimilés
4513	Professions administratives intermédiaires des collectivités locales
4514	Personnels administratifs de catégorie B de l'Etat (sauf impôts, Trésor, Douanes, P.T.T.)
4521	Inspecteurs et officiers de police
4522	Adjudants et majors de l'Armée et de la Gendarmerie

PROF

PROF

PROFESSION

(suite)

Modalités	Libellés	Modalités	Libellés
46	Professions intermédiaires administratives et commerciales des entreprises Gestion et administration générale		
4611	Maîtrise et techniciens des services comptables ou financiers ; comptables		
4612	Maîtrise et techniciens administratifs (autres que financiers et comptables)		
4615	Personnels de secrétariat de niveau supérieur, secrétaires de direction (non cadres)		
	Commercial		
4621	Chefs de petite surface de vente (salariés ou mandataires)		
4622	Maîtrise de l'exploitation des magasins de vente		
4623	Personnels techniques d'inspection, de contrôle, d'assistance des magasins de vente		
4624	Représentants en biens d'équipement, biens intermédiaires, commerce interindustriel		
4625	Représentants en biens de consommation auprès d'entreprises		
4626	Représentants en services auprès d'entreprises ou de professionnels		
4627	Représentants auprès de particuliers		
4628	Acheteurs non classés cadres, aide-acheteurs		
4629	Professions intermédiaires commerciales (sauf représentants et maîtrise de magasin)		
	Information, communication, spectacles		
4631	Assistants techniques de la publicité, des relations publiques (salariés ou indépendants)		
4632	Interprètes, traducteurs (salariés ou indépendants)		
4633	Assistants techniques de la réalisation des spectacles vivants et audiovisuels (salariés ou indépendants)		
4634	Assistants techniques des arts graphiques, de la mode et de la décoration, salariés		
4635	Assistants techniques des arts graphiques, de la mode et de la décoration, indépendants		
4636	Photographes salariés		
4637	Photographes indépendants		
	Transport, tourisme		
4641	Responsables administratifs ou commerciaux des transports et du tourisme (non cadres)		
4642	Responsables d'exploitation des transports (non cadres)		
	Banques, assurances		
4651	Gradés des services techniques de la banque		
4654	Rédacteurs d'assurances		
	Hôtellerie, restauration		
4661	Maîtres d'hôtel (non cadres)		
4662	Maîtrise du hall et des étages (hôtellerie)		
47	Techniciens (sauf techniciens tertiaires)		
	Agriculture, eaux et forêts		
4701	Techniciens d'études, développement de l'agriculture et des eaux et forêts		
4702	Contrôleurs laitiers, inséminateurs et autres agents techniques agricoles		
	Electricité, électronique		
4711	Dessinateurs projeteurs en électricité, électronique		
4712	Dessinateurs d'études en électricité, électronique		
4713	Techniciens d'études, essais, contrôles, en électricité, électronique		
4717	Techniciens de maintenance, dépannage, en électricité, électronique, automatisme		
4718	Techniciens des télécommunications		
	Mécanique		
4721	Dessinateurs projeteurs en construction mécanique et chaudronnerie		
4722	Dessinateurs d'études en construction mécanique et chaudronnerie		
4723	Techniciens en mécanique et chaudronnerie		
	Bâtiment, travaux publics		
4731	Dessinateurs projeteurs en bâtiment, travaux publics		
4732	Dessinateurs d'études en bâtiment, travaux publics		
4733	Géomètres, topographes		
4734	Techniciens des travaux publics de l'Etat et des collectivités locales		
4735	Mètres et techniciens divers du bâtiment et des travaux publics		
	Chimie, agro-alimentaire		
4751	Techniciens chimistes, biologistes		
	Autres industries		
4761	Techniciens en métallurgie et matériaux		
4771	Assistants techniques de l'édition et de l'imprimerie		
4772	Techniciens des industries légères		
	Fonctions connexes de la production		
4781	Préparateurs de méthodes		
4782	Techniciens de planning, ordonnancement, lancement		
	Autres		
4791	Pupitreurs, chefs de salle en informatique (hors fonction publique)		
4792	Programmeurs, préparateurs de travaux en informatique (hors fonction publique)		
4793	Techniciens des laboratoires de recherche publique ou d'enseignement		
4794	Techniciens divers		
4795	Experts indépendants de niveau technicien		
48	Contremaîtres, agents de maîtrise (sauf maîtrise administrative)		
	AGENTS DE MAITRISE EN FABRICATION, CONSTRUCTION, EXPLOITATION		
	Agriculture, pêche		
4801	Personnels de direction et d'encadrement des exploitations agricoles ou forestières		
4802	Maîtres d'équipage (pêche, marine marchande)		
	Electricité, électronique		
4811	Agents de maîtrise 2e niveau en fabrication de matériel électrique, électronique		
4812	Agents de maîtrise 1er niveau en fabrication de matériel électrique, électronique		

PROF

PROF

PROFESSION
(suite)

Modalités	Libellés
	Travail des métaux, mécanique
4821	Agents de maîtrise 2e niveau en fabrication mécanique
4822	Agents de maîtrise 1er niveau en fabrication mécanique
	Bâtiment, travaux publics
4831	Conducteurs de travaux non cadres en bâtiment, travaux publics
4832	Chefs de chantier du bâtiment et des travaux publics
	Chimie, agro-alimentaire
4851	Agents de maîtrise 2e niveau en fabrication chimique ou agro-alimentaire
4852	Agents de maîtrise 1er niveau en fabrication chimique ou agro-alimentaire
	Autres
4861	Agents de maîtrise 2e niveau en fabrication en métallurgie et matériaux
4862	Agents de maîtrise 1er niveau en fabrication en métallurgie et matériaux
4871	Agents de maîtrise et techniciens de la production et distribution d'électricité, gaz, eau, chauffage, énergie
4873	Agents de maîtrise 2e niveau en fabrication en industries légères
4874	Agents de maîtrise 1er niveau en fabrication en industries légères
	AGENTS DE MAITRISE EN ENTRETIEN, TRAVAUX NEUFS
4881	Agents de maîtrise 2e niveau en entretien, installation
4882	Agents de maîtrise 1er niveau en entretien, installation électromécanique ou électronique
4883	Agents de maîtrise 1er niveau en entretien, installation mécanique
4884	Agents de maîtrise d'entretien général
	AGENTS DE MAITRISE DIVERS
4891	Responsables d'entrepôt, de magasinage
4892	Responsables de manutention
4893	Maîtrise de restauration et de cuisine
52	Employés civils et agents de service de la fonction publique
5211	Agents d'exploitation des P.T.T. et assimilés
5212	Préposés des P.T.T.
5213	Agents de constatation ou de recouvrement des impôts, du Trésor, des Douanes
5214	Commis, adjoints administratifs, de la fonction publique
5215	Agents de bureau de la fonction publique
5216	Agents de service des établissements d'enseignement
5217	Agents de service de la fonction publique (sauf écoles, hôpitaux)
5221	Aide-soignants (du public ou du privé)
5222	Agents de service hospitaliers (du public ou du privé)
5223	Ambulanciers salariés (du public ou du privé)
53	Policiers et militaires
5311	Agents de police
5312	Gendarmes
5313	Sergents
5314	Hommes du rang
5315	Pompiers
5316	Agents techniques des eaux et forêts
5317	Agents de sécurité, de surveillance

Modalités	Libellés
54	Employés administratifs d'entreprise
5411	Secrétaires
5412	Dactylos, sténo-dactylos (sans secrétariat), opératrices sur machines de bureau
5415	Opératrices de saisie en informatique
5416	Opérateurs d'exploitation en informatique
5417	Standardistes, téléphonistes
5421	Employés des services comptables ou financiers
5424	Employés administratifs divers d'entreprise
5428	Dessinateurs d'exécution
5431	Employés des services techniques de la banque, guichetiers
5434	Employés des services techniques des assurances
5441	Contrôleurs des transports (personnels roulants)
5442	Agents des services commerciaux des transports et du tourisme
5443	Agents administratifs des transports de marchandises
5444	Agents et hôtesses d'accueil et d'information
5445	Agents et hôtesses d'accompagnement (transport, tourisme)
55	Employés de commerce
5511	Vendeurs en gros de biens intermédiaires, biens d'équipement
5512	Vendeurs en alimentation
5513	Vendeurs en ameublement, décor, équipement du foyer
5514	Vendeurs en équipement de la personne, articles de sport
5515	Vendeurs en droguerie, bazar, quincaillerie, bricolage
5516	Vendeurs en articles de luxe
5517	Vendeurs en photo, disques, librairie
5518	Employés de libre-service
5519	Caissiers de magasin
5521	Pompistes et gérants (salariés ou mandataires) de station service
56	Personnels des services directs aux particuliers
5611	Serveurs et commis de restaurant ou de café
5614	Employés de l'hôtellerie
5621	Manucures, esthéticiennes, salariées
5622	Coiffeurs salariés
5631	Assistants maternelles, gardiennes d'enfants, travailleuses familiales
5632	Employés de maison et femmes de ménage chez des particuliers
5633	Concierges, gardiens d'immeubles
5634	Employés des services divers
62	Ouvriers qualifiés de type industriel
	ENTRETIEN INDUSTRIEL, REGLAGE
6201	Mécaniciens qualifiés d'entretien d'équipements industriels
6202	Electromécaniciens, électroniciens qualifiés d'entretien d'équipements industriels
6203	Régisseurs qualifiés d'équipements de fabrication (travail des métaux, mécanique)
6204	Régisseurs qualifiés d'équipements de fabrication (sauf travail des métaux, mécanique)

PROF

PROF

PROFESSION
(suite)

Modalités	Libellés
	FABRICATION, TRAVAUX, EXPLOITATION, CONTROLE, LABORATOIRES...
	Electricité, électronique
6211	Bobiniers qualifiés
6214	Câbleurs qualifiés
6218	Platformistes, contrôleurs qualifiés de matériel électrique ou électronique
	Forge, travail des métaux, mécanique
	<i>Ouvriers qualifiés travaillant par formage de métal (et assimilés)</i>
6220	Forgerons qualifiés
6221	Chaudronniers, tôliers industriels qualifiés
6222	Tuyauteurs industriels qualifiés
6223	Soudeurs qualifiés sur métaux
	<i>Ouvriers qualifiés travaillant par enlèvement de métal</i>
6226	Ouvriers très qualifiés travaillant par enlèvement de métal (à l'unité, petite série sur machine classique)
6227	Ouvriers qualifiés travaillant par enlèvement de métal
	<i>Ouvriers qualifiés du montage en construction mécanique</i>
6231	Monteurs qualifiés d'ensembles mécaniques
6234	Monteurs qualifiés en charpente métallique
	<i>Autres ouvriers qualifiés de la mécanique</i>
6235	Traceurs qualifiés
6236	Ouvriers qualifiés de contrôles et d'essais en mécanique, métallurgie
6237	Ouvriers qualifiés des traitements thermiques et de surface sur métaux
6238	Mécaniciens, ajusteurs, qualifiés, sans autre indication
	Bâtiment, travaux publics, carrières, extraction
6241	Chefs d'équipe du gros oeuvre et des travaux publics
6242	Ouvriers qualifiés du travail du béton
6243	Conducteurs qualifiés d'engin de chantier du B.T.P.
6244	Autres ouvriers qualifiés des travaux publics
6245	Mineurs de fond qualifiés
6246	Ouvriers qualifiés de l'extraction (carrières, pétrole, gaz, ...)
	Industries de transformation
6251	Ouvriers qualifiés sur installation ou machine de la chimie
6254	Ouvriers qualifiés de laboratoire (chimie)
6255	Ouvriers qualifiés des industries agricoles et alimentaires
6261	Ouvriers qualifiés de la métallurgie, du verre, de la céramique et des matériaux de construction
6264	Ouvriers qualifiés de la fabrication des papiers et cartons
6265	Ouvriers qualifiés des industries lourdes du bois
	Textile, habillement, cuir
6271	Conducteurs qualifiés de machine du textile et de la tannerie-mégisserie
6272	Ouvriers qualifiés de la coupe et des finitions des vêtements
6273	Mécaniciennes en confection qualifiées
6274	Ouvriers qualifiés du travail industriel du cuir

Modalités	Libellés
	Impression, façonnage du papier-carton
6281	Ouvriers de la photogravure et des laboratoires photographiques et cinématographiques
6282	Ouvriers de la composition
6283	Ouvriers de l'impression
6284	Ouvriers qualifiés de la brochure, de la reliure et du façonnage du papier-carton
	Travail du bois
6291	Ouvriers qualifiés de scierie
6292	Ouvriers qualifiés de la menuiserie industrielle et de l'ameublement
	Divers
6293	Surveillants qualifiés d'exploitation (électricité, gaz, eau, chauffage, énergie)
6294	Agents qualifiés de laboratoire (sauf chimie et santé)
6299	Ouvriers qualifiés divers de type industriel et ouvriers qualifiés mal désignés
63	Ouvriers qualifiés de type artisanal
	Jardinage
6301	Jardiniers
	Electricité
6311	Electriciens qualifiés du bâtiment
6312	Dépanneurs qualifiés en radio-télévision, électroménager
6313	Electromécaniciens qualifiés d'entretien d'équipements non industriels
	Travail des métaux, mécanique
6321	Carrossiers d'automobile qualifiés
6322	Métalliers, serruriers, qualifiés
6323	Mécaniciens qualifiés d'automobiles (entretien, réparation)
6324	Mécaniciens qualifiés d'entretien d'équipements non industriels
	Bois
6331	Charpentiers en bois qualifiés
6332	Menuisiers qualifiés du bâtiment
	Bâtiment
6341	Maçons qualifiés
6342	Ouvriers qualifiés du travail de la pierre
6343	Couvreurs qualifiés
6344	Plombiers et chauffagistes qualifiés
6345	Peintres et ouvriers qualifiés des finitions du bâtiment
6346	Monteurs qualifiés en agencement, isolation
6347	Ouvriers qualifiés d'entretien général des bâtiments
	Alimentation
6351	Bouchers (sauf industrie de la viande)
6352	Charcutiers (sauf industrie de la viande)
6353	Boulangers, pâtisseries (sauf activité industrielle)
6354	Cuisiniers qualifiés
	Textile, habillement, cuir
6371	Tailleurs et couturières qualifiés
6372	Ouvriers qualifiés du travail des étoffes (sauf fabrication de vêtements)
6373	Ouvriers qualifiés de type artisanal du travail du cuir

PROF

PROF

PROFESSION
 (suite et fin)

Modalités	Libellés
	Divers
6391	Modeleurs (sauf modeleurs de métal), mouleurs-noyauteurs à la main
6392	Ouvriers d'art
6393	Auxiliaires des spectacles
6394	Ouvriers qualifiés du travail du verre ou de la céramique à la main
6399	Ouvriers qualifiés divers de type artisanal
64	Chauffeurs
6411	Conducteurs routiers et grands routiers (salariés)
6412	Conducteurs de véhicule routier de transport en commun (salariés)
6413	Conducteurs de taxi (salariés)
6414	Conducteurs de voiture particulière (salariés)
6415	Conducteurs-livres, coursiers (salariés)
65	Ouvriers qualifiés de la manutention, du magasinage, des transports
6511	Conducteurs d'engin lourd de levage
6512	Conducteurs d'engin lourd de manoeuvre
6513	Dockers
6514	Conducteurs de chariot élévateur, caristes
6515	Magasiniers
6521	Agents qualifiés des services d'exploitation des transports (personnels sédentaires)
6522	Conducteurs qualifiés d'engin de transport guidé
6531	Matelots de la marine marchande
6532	Capitaines et matelots timoniers de la navigation fluviale (salariés)
67	Ouvriers non qualifiés de type industriel
	Electricité, électronique
6711	Ouvriers non qualifiés de l'électricité et de l'électronique
	Forge, travail des métaux, mécanique
6721	Ouvriers non qualifiés travaillant par enlèvement de métal
6722	Ouvriers non qualifiés travaillant par formage de métal
6723	Ouvriers non qualifiés de montage, de contrôle, etc., en mécanique
	Bâtiment, travaux publics, carrières, extraction
6741	Ouvriers non qualifiés des travaux publics et du travail du béton
6742	Aides mineurs, ouvriers non qualifiés de l'extraction
	Industries de transformation
6751	Ouvriers non qualifiés de la chimie
6754	Ouvriers non qualifiés des industries agricoles et alimentaires
6761	Ouvriers non qualifiés de la métallurgie, du verre, de la céramique et des matériaux de construction
6784	Ouvriers non qualifiés de la fabrication des papiers et cartons et des industries lourdes du bois
	Textile, habillement, cuir
6771	Ouvriers non qualifiés du textile et de la tannerie-mégisserie
6772	Ouvriers non qualifiés de la confection
6773	Ouvriers non qualifiés du travail du cuir

Modalités	Libellés
	Divers
6791	Ouvriers non qualifiés du travail du bois
6792	Manutentionnaires, agents non qualifiés des services d'exploitation des transports
6793	Ouvriers du tri, de l'emballage, de l'expédition
6799	Ouvriers non qualifiés divers de type industriel et ouvriers mal désignés
68	Ouvriers non qualifiés de type artisanal
	Mécanique
6821	Métalliers, serruriers, réparateurs en mécanique, non qualifiés
	Bâtiment
6841	Ouvriers non qualifiés du gros oeuvre du bâtiment
6842	Ouvriers non qualifiés du second oeuvre du bâtiment
	Alimentation
6851	Apprentis boulangers, bouchers, charcutiers
	Divers
6891	Nettoyeurs
6899	Ouvriers non qualifiés divers de type artisanal
69	Ouvriers agricoles et assimilés
	Agriculture, pêche, sylviculture
6911	Conducteurs d'engin agricole ou forestier
6912	Ouvriers de l'élevage
6913	Ouvriers du maraîchage et de l'horticulture
6914	Ouvriers de la viticulture et de l'arboriculture fruitière
6915	Ouvriers agricoles sans spécialisation particulière
6916	Ouvriers de l'exploitation forestière et de la sylviculture
6921	Marins-pêcheurs et ouvriers de l'aquaculture

PROFAX

PROFAX

PROFESSION ANTERIEURE DECLAREE

Intitulés	Libellés	Modalités
PROFA_ND	Profession antérieure non déclarée	bbbb
1100	Agriculteurs sur petite exploitation	1100
1200	Agriculteurs sur moyenne exploitation	1200
1300	Agriculteurs sur grande exploitation	1300
2100	Artisans	2100
2200	Commerçants et assimilés	2200
2300	Chefs d'entreprise de 10 salariés ou plus	2300
3100	Professions libérales	3100
3300	Cadres de la fonction publique	3300
3400	Professeurs, professions scientifiques	3400
3500	Professions de l'information, des arts et des spectacles	3500
3700	Cadres administratifs et commerciaux d'entreprise	3700
3800	Ingénieurs, cadres techniques d'entreprise	3800
4200	Instituteurs et assimilés	4200
4300	Professions intermédiaires de la santé et du travail social	4300
4400	Clergé, religieux	4400
4500	Professions intermédiaires administratives de la fonction publique	4500
4600	Professions intermédiaires administratives et commerciales des entreprises	4600
4700	Techniciens	4700
4800	Contremaîtres, agents de maîtrise	4800
5200	Employés civils, agents de service de la fonction publique	5200
5300	Policiers et militaires	5300
5400	Employés administratifs d'entreprise	5400
5499	Chômeurs n'ayant pas déclaré leur profession antérieure	5499
5500	Employés de commerce	5500
5600	Personnels des services directs aux particuliers	5600
6200	Ouvriers qualifiés de type industriel	6200
6300	Ouvriers qualifiés de type artisanal	6300
6400	Chauffeurs	6400
6500	Ouvriers qualifiés de la manutention, du magasinage et du transport	6500
6700	Ouvriers non qualifiés de type industriel	6700
6800	Ouvriers non qualifiés de type artisanal	6800
6900	Ouvriers agricoles	6900
7100	Anciens agriculteurs exploitants	7100
7200	Anciens artisans, commerçants, chefs d'entreprise	7200
7400	Anciens cadres	7400
7500	Anciennes professions intermédiaires	7500
7700	Anciens employés	7700
7799	Retraitées de sexe féminin n'ayant pas déclaré leur profession antérieure	7799
7800	Anciens ouvriers	7800
7899	Retraités de sexe masculin n'ayant pas déclaré leur profession antérieure	7899

PROFX

PROFX

PROFESSION DECLAREE

Modalités	Libellés
bbbb	PROF_ND Profession non déclarée
11	Agriculteurs sur petite exploitation (moins de 20 équivalent hectares de blé)
1101	Agriculteurs sur petite exploitation d'agriculture générale
1102	Maraîchers, horticulteurs sur petite exploitation
1103	Viticulteurs, arboriculteurs fruitiers sur petite exploitation
1104	Éleveurs d'herbivores sur petite exploitation
1105	Éleveurs de granivores et éleveurs mixtes sur petite exploitation
1106	Agriculteurs sur petite exploitation sans orientation dominante
12	Agriculteurs sur moyenne exploitation (20 à 40 équivalent hectares de blé)
1201	Agriculteurs sur moyenne exploitation d'agriculture générale
1202	Maraîchers, horticulteurs sur moyenne exploitation
1203	Viticulteurs, arboriculteurs fruitiers sur moyenne exploitation
1204	Éleveurs d'herbivores sur moyenne exploitation
1205	Éleveurs de granivores et éleveurs mixtes sur moyenne exploitation
1206	Agriculteurs sur moyenne exploitation sans orientation dominante
1211	Entrepreneurs de travaux agricoles à façon, de 0 à 9 salariés
1212	Exploitants forestiers indépendants, de 0 à 9 salariés
1213	Patrons pêcheurs et aquaculteurs, de 0 à 9 salariés
13	Agriculteurs sur grande exploitation (plus de 40 équivalent hectares de blé)
1301	Agriculteurs sur grande exploitation d'agriculture générale
1302	Maraîchers, horticulteurs sur grande exploitation
1303	Viticulteurs, arboriculteurs fruitiers sur grande exploitation
1304	Éleveurs d'herbivores sur grande exploitation
1305	Éleveurs de granivores et éleveurs mixtes sur grande exploitation
1306	Agriculteurs sur grande exploitation sans orientation dominante
21	Artisans
	Alimentation
2101	Artisans boulangers, pâtisseries, de 0 à 2 salariés
2102	Artisans boulangers, pâtisseries, de 3 à 9 salariés
2103	Artisans bouchers, de 0 à 2 salariés
2104	Artisans bouchers, de 3 à 9 salariés
2105	Artisans charcutiers, de 0 à 2 salariés
2106	Artisans charcutiers, de 3 à 9 salariés
2107	Autres artisans de l'alimentation
	Travail des métaux, mécanique, électricité
2111	Artisans mécaniciens en machines agricoles
2112	Artisans en matériel de précision
2113	Artisans divers du travail des métaux, de l'électromécanique
	Textile, habillement, cuir
2121	Artisans tailleurs, couturiers et autres artisans de la confection et du textile
2122	Artisans fabricants en cuirs et peaux
	Bois, ameublement
2131	Artisans du meuble
2132	Artisans du travail mécanique du bois

Modalités	Libellés
	Autres fabrications
2141	Artisans de l'imprimerie et de l'édition
2142	Artisans d'art
2143	Autres artisans de fabrication
	Bâtiment
2151	Artisans maçons, plâtriers
2152	Artisans en terrassement, travaux publics, parcs et jardins
2153	Artisans électriciens du bâtiment
2154	Artisans de la peinture et des finitions du bâtiment
2155	Artisans plombiers, couvreurs, chauffagistes
2156	Artisans menuisiers du bâtiment, charpentiers en bois
2157	Artisans serruriers, métalliers
	Réparation
2161	Artisans mécaniciens réparateurs d'automobiles
2162	Artisans tôliers-carrossiers d'automobiles
2163	Artisans réparateurs en électroménager
2164	Artisans cordonniers, réparateurs divers
	Autres services
2171	Conducteurs de taxi artisans
2172	Artisans coiffeurs, manucures, esthéticiens
2173	Artisans teinturiers, blanchisseurs
2174	Artisans des services divers
	Assimilés artisans
2181	Transporteurs routiers indépendants, de 0 à 9 salariés
2182	Bâteliers indépendants, de 0 à 9 salariés
2190	Aides familiaux non salariés ou associés d'artisans effectuant un travail administratif ou commercial
22	Commerçants et assimilés
	Petits commerçants (0 à 2 salariés)
2210	Petits grossistes en alimentation
2211	Petits grossistes en produits non alimentaires
2212	Petits détaillants en alimentation spécialisée
2213	Petits détaillants en alimentation générale
2214	Petits détaillants en ameublement, décor, équipement du foyer
2215	Petits détaillants en équipement de la personne, articles de sport
2216	Petits détaillants en quincaillerie, bricolage, bazar
2217	Petits détaillants en produits de luxe
2218	Petits détaillants en librairie, photo, disques
2219	Exploitants et gérants libres de station service, de 0 à 2 salariés
	Patrons de petits cafés, restaurants, hôtels (0 à 2 salariés)
2221	Patrons de petit restaurant, café-restaurant
2222	Patrons de petit café, café-tabac
2223	Patrons de petit café associé à une autre activité
2224	Patrons de petit hôtel, hôtel-restaurant
	Moyens commerçants (3 à 9 salariés) et assimilés
2231	Moyens grossistes en alimentation
2232	Moyens grossistes en produits non alimentaires
2233	Moyens détaillants en alimentation
2234	Moyens détaillants en produits non alimentaires
2235	Intermédiaires indépendants du commerce, de 0 à 9 salariés
2236	Patrons de café, restaurant, hôtel, de 3 à 9 salariés

PROFESSION DECLAREE

(suite)

Modalités	Libellés
	Autres prestataires de services (0 à 9 salariés)
2241	Agents immobiliers indépendants, de 0 à 9 salariés
2242	Agents généraux et courtiers d'assurance indépendants, de 0 à 9 salariés
2243	Agents de voyage et auxiliaires de transports indépendants, de 0 à 9 salariés
2244	Indépendants gestionnaires de spectacle ou de service récréatif, de 0 à 9 salariés
2245	Professionnels de la parapsychologie, guérisseurs
2246	Indépendants gestionnaires d'établissement privé d'enseignement, de santé, d'action sociale, de 0 à 9 salariés
2247	Indépendants divers prestataires de services, de 0 à 9 salariés
23	Chefs d'entreprise de 10 salariés ou plus
2310	Chefs de grande entreprise (500 salariés et plus)
2320	Chefs de moyenne entreprise (50 à 499 salariés)
2331	Chefs d'entreprise du bâtiment ou des travaux publics, de 10 à 49 salariés
2332	Chefs d'entreprise de l'industrie ou des transports, de 10 à 49 salariés
2333	Chefs d'entreprise commerciale, de 10 à 49 salariés
2334	Chefs d'entreprise de services, de 10 à 49 salariés
31	Professions libérales
3111	Médecins libéraux spécialistes
3112	Médecins libéraux généralistes
3113	Chirurgiens-dentistes (libéraux ou salariés)
3114	Psychologues, psychanalystes, psychothérapeutes (non médecins)
3115	Vétérinaires (libéraux ou salariés)
3116	Pharmaciens libéraux
3121	Avocats
3122	Notaires
3123	Conseils juridiques et fiscaux, libéraux
3124	Experts comptables, comptables agréés, libéraux
3125	Ingénieurs conseils libéraux en recrutement, organisation, études économiques
3126	Ingénieurs conseils libéraux en études techniques
3127	Architectes libéraux
3128	Huissiers de justice, officiers ministériels et professions libérales diverses
3130	Aides familiaux non salariés de professions libérales effectuant un travail administratif
33	Cadres de la fonction publique
3311	Personnels de direction de la fonction publique
3312	Ingénieurs de l'état et des collectivités locales
3313	Magistrats
3314	Inspecteurs et autres cadres A des Impôts, du Trésor et des Douanes
3315	Inspecteurs et autres cadres A des P.T.T.
3316	Personnels administratifs supérieurs des collectivités locales et hôpitaux publics
3317	Personnels administratifs de catégorie A de l'Etat (sauf Impôts, Trésor, Douanes, P.T.T.)
3318	Personnes exerçant un mandat politique ou syndical
3321	Officiers de l'Armée et de la Gendarmerie (sauf généraux)

Modalités	Libellés
34	Professeurs, professions scientifiques
3411	Professeurs agrégés et certifiés
3414	Directeurs d'établissement d'enseignement secondaire et inspecteurs
3415	Enseignants de l'enseignement supérieur
3421	Chercheurs de la recherche publique
3431	Médecins hospitaliers (sans activité libérale)
3432	Médecins salariés non hospitaliers
3433	Psychologues spécialistes de l'orientation scolaire et professionnelle
3434	Etudiants hospitaliers, stagiaires internes
3435	Pharmaciens salariés
35	Professions de l'information, des arts et des spectacles
3511	Journalistes, secrétaires de rédaction
3512	Auteurs littéraires, scénaristes, dialoguistes
3513	Bibliothécaires, archivistes, conservateurs, de la fonction publique
3521	Cadres de la presse, de l'édition, de l'audiovisuel et des spectacles
3522	Cadres artistiques des spectacles
3523	Cadres techniques de la réalisation des spectacles vivants et audiovisuels
3531	Artistes plasticiens
3532	Artistes professionnels de la musique et du chant
3533	Artistes dramatiques, danseurs
3534	Professeurs d'art (hors établissements scolaires)
3535	Artistes de variétés
37	Cadres administratifs et commerciaux d'entreprise
	Etat-major (grandes entreprises)
3710	Cadres d'état-major administratifs, financiers, commerciaux des grandes entreprises
	Gestion et administration générale
3721	Cadres chargés d'études économiques, financières, commerciales
3722	Cadres spécialistes du recrutement, de la formation
3723	Cadres de l'organisation ou du contrôle des services administratifs et financiers
3724	Cadres de gestion courante des services financiers ou comptables des grandes entreprises
3725	Cadres de gestion courante des services du personnel des grandes entreprises
3726	Cadres de gestion courante des autres services administratifs des grandes entreprises
3727	Cadres administratifs ou financiers des P.M.E.
3728	Cadres de la documentation, de l'archivage (hors fonction publique)
	Fonction commerciale, publicité
3731	Cadres de l'exploitation des magasins de vente
3732	Chefs de produits, acheteurs du commerce et autres cadres de la mercatique
3733	Cadres des ventes des grandes entreprises (hors commerce de détail)
3734	Cadres commerciaux des P.M.E. (hors commerce de détail)
3735	Cadres de la publicité ; cadres des relations publiques

PROFX

PROFX

PROFESSION DECLAREE

(suite)

Modalités	Libellés	Modalités	Libellés
	Banques, assurances		
3741	Cadres des services techniques et commerciaux de la banque	42	Instituteurs et assimilés
3744	Cadres des services techniques des assurances	4211	Instituteurs
	Hôtellerie, restauration	4214	Directeurs d'école primaire ou maternelle
3751	Cadres de l'hôtellerie et de la restauration	4215	Instituteurs de l'éducation spécialisée
38	Ingénieurs et cadres techniques d'entreprise	4221	PEGC et maîtres auxiliaires de l'enseignement général
	Etat-major (grandes entreprises)	4224	Enseignants du technique court
3810	Directeurs techniques des grandes entreprises	4227	Conseillers d'éducation et surveillants
	Recherches, études, essais (y compris informatique)	4231	Assistants techniques de la documentation, de l'archivage (hors fonction publique)
3820	Ingénieurs et cadres techniques d'études, développement de l'agriculture et des eaux et forêts	4232	Formateurs et animateurs de formation continue
3821	Ingénieurs et cadres de recherches, études, essais en électricité, électronique	4233	Moniteurs et éducateurs sportifs, sportifs professionnels
3822	Ingénieurs et cadres de bureau d'études ou des méthodes en mécanique	43	Professions intermédiaires de la santé et du travail social
3823	Ingénieurs et cadres d'études, méthodes contrôles en B.T.P.	4311	Cadres infirmiers et assimilés
3824	Architectes salariés	4312	Infirmiers psychiatriques
3825	Ingénieurs et cadres de recherche, développement en chimie, biologie	4313	Puéricultrices
3826	Ingénieurs et cadres de recherche, développement, contrôles en métallurgie et matériaux	4314	Infirmiers spécialisés (autres que puéricultrices)
3827	Ingénieurs et cadres de recherche, études des industries légères	4315	Infirmiers en soins généraux salariés
3828	Ingénieurs et cadres spécialistes de l'informatique (sauf technico-commerciaux)	4316	Infirmiers libéraux
3829	Autres ingénieurs et cadres d'études	4321	Sages-femmes (libérales ou salariées)
	Fabrication, construction, exploitation	4322	Spécialistes de la rééducation et diététiciens, salariés
3831	Ingénieurs et cadres de fabrication en matériel électrique, électronique	4323	Spécialistes de la rééducation et pédicures, libéraux
3832	Ingénieurs et cadres de fabrication en mécanique	4324	Techniciens médicaux
3833	Ingénieurs et cadres de chantier du B.T.P.	4325	Spécialistes de l'appareillage médical, salariés
3835	Ingénieurs et cadres de fabrication en chimie et agro-alimentaire	4326	Spécialistes de l'appareillage médical, indépendants
3836	Ingénieurs et cadres de fabrication en métallurgie et matériaux	4327	Préparateurs en pharmacie
3837	Ingénieurs et cadres de fabrication des industries légères	4331	Assistances sociales
3838	Cadres techniques de l'imprimerie et de l'édition	4332	Educateurs spécialisés
3839	Ingénieurs et cadres de la production et distribution d'électricité, gaz, eau, chauffage, énergie	4333	Animateurs socio-culturels et de loisirs
	Entretien, travaux neufs, fonctions connexes de la production	4334	Conseillers familiaux
3841	Ingénieurs et cadres d'entretien, travaux neufs	44	Clergé, religieux
3842	Ingénieurs et cadres des achats et approvisionnements industriels	4411	Clergé séculier
3843	Ingénieurs et cadres de planning, ordonnancement	4412	Clergé régulier
	Technico-commercial (en biens d'équipement professionnel ou biens intermédiaires)	45	Professions intermédiaires administratives de la fonction publique
3851	Ingénieurs et cadres technico-commerciaux en matériel électrique ou électronique professionnel	4511	Contrôleurs des P.T.T. et assimilés
3852	Ingénieurs et cadres technico-commerciaux en matériel mécanique professionnel	4512	Contrôleurs des Impôts, du Trésor, des Douanes et assimilés
3853	Ingénieurs et cadres technico-commerciaux en bâtiment, travaux publics	4513	Professions administratives intermédiaires des collectivités locales
3854	Ingénieurs et cadres technico-commerciaux en biens intermédiaires	4514	Personnels administratifs de catégorie B de l'Etat (sauf Impôts, Trésor, Douanes, P.T.T.)
3855	Ingénieurs et cadres technico-commerciaux en informatique	4521	Inspecteurs et officiers de police
	Autres	4522	Adjudants et majors de l'Armée et de la Gendarmerie
3861	Cadres des transports et de la logistique		
3862	Personnels navigants techniques de l'aviation civile		
3863	Officiers de la marine marchande		

PROFESSION DECLAREE
(suite)

Modalités	Libellés	Modalités	Libellés
46	Professions intermédiaires administratives et commerciales des entreprises Gestion et administration générale		
4611	Maîtrise et techniciens des services comptables ou financiers ; comptables		
4612	Maîtrise et techniciens administratifs (autres que financiers et comptables)		
4615	Personnels de secrétariat de niveau supérieur, secrétaires de direction (non cadres)		
	Commercial		
4621	Chefs de petite surface de vente (salariés ou mandataires)		
4622	Maîtrise de l'exploitation des magasins de vente		
4623	Personnels techniques d'inspection, de contrôle, d'assistance des magasins de vente		
4624	Représentants en biens d'équipement, biens intermédiaires, commerce interindustriel		
4625	Représentants en biens de consommation auprès d'entreprises		
4626	Représentants en services auprès d'entreprises ou de professionnels		
4627	Représentants auprès de particuliers		
4628	Acheteurs non classés cadres, aide-acheteurs		
4629	Professions intermédiaires commerciales (sauf représentants et maîtrise de magasin)		
	Information, communication, spectacles		
4631	Assistants techniques de la publicité, des relations publiques (salariés ou indépendants)		
4632	Interprètes, traducteurs (salariés ou indépendants)		
4633	Assistants techniques de la réalisation des spectacles vivants et audiovisuels (salariés ou indépendants)		
4634	Assistants techniques des arts graphiques, de la mode et de la décoration, salariés		
4635	Assistants techniques des arts graphiques, de la mode et de la décoration, indépendants		
4636	Photographes salariés		
4637	Photographes indépendants		
	Transport, tourisme		
4641	Responsables administratifs ou commerciaux des transports et du tourisme (non cadres)		
4642	Responsables d'exploitation des transports (non cadres)		
	Banques, assurances		
4651	Gradés des services techniques de la banque		
4654	Rédacteurs d'assurances		
	Hôtellerie, restauration		
4661	Maitres d'hôtel (non cadres)		
4662	Maîtrise du hall et des étages (hôtellerie)		
47	Techniciens (sauf techniciens tertiaires)		
	Agriculture, eaux et forêts		
4701	Techniciens d'études, développement de l'agriculture et des eaux et forêts		
4702	Contrôleurs laitiers, inséminateurs et autres agents techniques agricoles		
	Electricité, électronique		
4711	Dessinateurs projeteurs en électricité, électronique		
4712	Dessinateurs d'études en électricité, électronique		
4713	Techniciens d'études, essais, contrôles, en électricité, électronique		
4717	Techniciens de maintenance, dépannage, en électricité, électronique, automatisme		
4718	Techniciens des télécommunications		
	Mécanique		
4721	Dessinateurs projeteurs en construction mécanique et chaudronnerie		
4722	Dessinateurs d'études en construction mécanique et chaudronnerie		
4723	Techniciens en mécanique et chaudronnerie		
	Bâtiment, travaux publics		
4731	Dessinateurs projeteurs en bâtiment, travaux publics		
4732	Dessinateurs d'études en bâtiment, travaux publics		
4733	Géomètres, topographes		
4734	Techniciens des travaux publics de l'Etat et des collectivités locales		
4735	Métreurs et techniciens divers du bâtiment et des travaux publics		
	Chimie, agro-alimentaire		
4751	Techniciens chimistes, biologistes		
	Autres industries		
4761	Techniciens en métallurgie et matériaux		
4771	Assistants techniques de l'édition et de l'imprimerie		
4772	Techniciens des industries légères		
	Fonctions connexes de la production		
4781	Préparateurs de méthodes		
4782	Techniciens de planning, ordonnancement, lancement		
	Autres		
4791	Pupitreurs, chefs de salle en informatique (hors fonction publique)		
4792	Programmeurs, préparateurs de travaux en informatique (hors fonction publique)		
4793	Techniciens des laboratoires de recherche publique ou d'enseignement		
4794	Techniciens divers		
4795	Experts indépendants de niveau technicien		
48	Contremaîtres, agents de maîtrise (sauf maîtrise administrative)		
	AGENTS DE MAITRISE EN FABRICATION, CONSTRUCTION, EXPLOITATION		
	Agriculture, pêche		
4801	Personnels de direction et d'encadrement des exploitations agricoles ou forestières		
4802	Maitres d'équipage (pêche, marine marchande)		
	Electricité, électronique		
4811	Agents de maîtrise 2e niveau en fabrication de matériel électrique, électronique		
4812	Agents de maîtrise 1er niveau en fabrication de matériel électrique, électronique		

PROFX

PROFX

PROFESSION DECLAREE

(suite)

Modalités	Libellés
	Travail des métaux, mécanique
4821	Agents de maîtrise 2e niveau en fabrication mécanique
4822	Agents de maîtrise 1er niveau en fabrication mécanique
	Bâtiment, travaux publics
4831	Conducteurs de travaux non cadres en bâtiment, travaux publics
4832	Chefs de chantier du bâtiment et des travaux publics
	Chimie, agro-alimentaire
4851	Agents de maîtrise 2e niveau en fabrication chimique ou agro-alimentaire
4852	Agents de maîtrise 1er niveau en fabrication chimique ou agro-alimentaire
	Autres
4861	Agents de maîtrise 2e niveau en fabrication en métallurgie et matériaux
4862	Agents de maîtrise 1er niveau en fabrication en métallurgie et matériaux
4871	Agents de maîtrise et techniciens de la production et distribution d'électricité, gaz, eau, chauffage, énergie
4873	Agents de maîtrise 2e niveau en fabrication en industries légères
4874	Agents de maîtrise 1er niveau en fabrication en industries légères
	AGENTS DE MAITRISE EN ENTRETIEN, TRAVAUX NEUFS
4881	Agents de maîtrise 2e niveau en entretien, installation
4882	Agents de maîtrise 1er niveau en entretien, installation électromécanique ou électronique
4883	Agents de maîtrise 1er niveau en entretien, installation mécanique
4884	Agents de maîtrise d'entretien général
	AGENTS DE MAITRISE DIVERS
4891	Responsables d'entrepôt, de magasinage
4892	Responsables de manutention
4893	Maîtrise de restauration et de cuisine
52	Employés civils et agents de service de la fonction publique
5211	Agents d'exploitation des P.T.T. et assimilés
5212	Préposés des P.T.T.
5213	Agents de constatation ou de recouvrement des Impôts, du Trésor, des Douanes
5214	Commis, adjoints administratifs, de la fonction publique
5215	Agents de bureau de la fonction publique
5216	Agents de service des établissements d'enseignement
5217	Agents de service de la fonction publique (sauf écoles, hôpitaux)
5221	Aide-soignants (du public ou du privé)
5222	Agents de service hospitaliers (du public ou du privé)
5223	Ambulanciers salariés (du public ou du privé)
53	Policiers et militaires
5311	Agents de police
5312	Gendarmes
5313	Sergents
5314	Hommes du rang
5315	Pompiers
5316	Agents techniques des eaux et forêts
5317	Agents de sécurité, de surveillance

Modalités	Libellés
54	Employés administratifs d'entreprise
5411	Secrétaires
5412	Dactylos, sténo-dactylos (sans secrétariat), opératrices sur machines de bureau
5415	Opératrices de saisie en informatique
5416	Opérateurs d'exploitation en informatique
5417	Standardistes, téléphonistes
5421	Employés des services comptables ou financiers
5424	Employés administratifs divers d'entreprise
5428	Dessinateurs d'exécution
5431	Employés des services techniques de la banque, guichetiers
5434	Employés des services techniques des assurances
5441	Contrôleurs des transports (personnels roulants)
5442	Agents des services commerciaux des transports et du tourisme
5443	Agents administratifs des transports de marchandises
5444	Agents et hôtesses d'accueil et d'information
5445	Agents et hôtesses d'accompagnement (transport, tourisme)
5499	Salariés ne donnant aucune indication sur leur profession
55	Employés de commerce
5511	Vendeurs en gros de biens intermédiaires, biens d'équipement
5512	Vendeurs en alimentation
5513	Vendeurs en ameublement, décor, équipement du foyer
5514	Vendeurs en équipement de la personne, articles de sport
5515	Vendeurs en droguerie, bazar, quincaillerie, bricolage
5516	Vendeurs en articles de luxe
5517	Vendeurs en photo, disques, librairie
5518	Employés de libre-service
5519	Cassiers de magasin
5521	Pompistes et gérants (salariés ou mandataires) de station service
56	Personnels des services directs aux particuliers
5611	Serveurs et commis de restaurant ou de café
5614	Employés de l'hôtellerie
5621	Manucures, esthéticiennes, salariées
5622	Coiffeurs salariés
5631	Assistants maternelles, gardiennes d'enfants, travailleuses familiales
5632	Employés de maison et femmes de ménage chez des particuliers
5633	Concierges, gardiens d'immeubles
5634	Employés des services divers
62	Ouvriers qualifiés de type industriel
	ENTRETIEN INDUSTRIEL, REGLAGE
6201	Mécaniciens qualifiés d'entretien d'équipements industriels
6202	Electromécaniciens, électroniciens qualifiés d'entretien d'équipements industriel
6203	Régleurs qualifiés d'équipements de fabrication (travail des métaux, mécanique)
6204	Régleurs qualifiés d'équipements de fabrication (sauf travail des métaux, mécanique)

PROFESSION DECLAREE
(suite)

Modalités	Libellés
	FABRICATION, TRAVAUX, EXPLOITATION, CONTROLE, LABORATOIRES...
	Electricité, électronique
6211	Bobiniers qualifiés
6214	Câbleurs qualifiés
6218	Plateformistes, contrôleurs qualifiés de matériel électrique ou électronique
	Forge, travail des métaux, mécanique
	<i>Ouvriers qualifiés travaillant par formage de métal (et assimilés)</i>
6220	Forgerons qualifiés
6221	Chaudronniers, tôliers industriels qualifiés
6222	Tuyauteurs industriels qualifiés
6223	Soudeurs qualifiés sur métaux
	<i>Ouvriers qualifiés travaillant par enlèvement de métal</i>
6226	Ouvriers très qualifiés travaillant par enlèvement de métal (à l'unité, petite série sur machine classique)
6227	Ouvriers qualifiés travaillant par enlèvement de métal
	<i>Ouvriers qualifiés du montage en construction mécanique</i>
6231	Monteurs qualifiés d'ensembles mécaniques
6234	Monteurs qualifiés en charpente métallique
	<i>Autres ouvriers qualifiés de la mécanique</i>
6235	Traceurs qualifiés
6236	Ouvriers qualifiés de contrôles et d'essais en mécanique, métallurgie
6237	Ouvriers qualifiés des traitements thermiques et de surface sur métaux
6238	Mécaniciens, ajusteurs, qualifiés, sans autre indication
	Bâtiment, travaux publics, carrières, extraction
6241	Chefs d'équipe du gros oeuvre et des travaux publics
6242	Ouvriers qualifiés du travail du béton
6243	Conducteurs qualifiés d'engin de chantier du B.T.P.
6244	Autres ouvriers qualifiés des travaux publics
6245	Mineurs de fond qualifiés
6246	Ouvriers qualifiés de l'extraction (carrières, pétrole, gaz, ...)
	Industries de transformation
6251	Ouvriers qualifiés sur installation ou machine de la chimie
6254	Ouvriers qualifiés de laboratoire (chimie)
6255	Ouvriers qualifiés des industries agricoles et alimentaires
6261	Ouvriers qualifiés de la métallurgie, du verre, de la céramique et des matériaux de construction
6264	Ouvriers qualifiés de la fabrication des papiers et cartons
6265	Ouvriers qualifiés des industries lourdes du bois
	Textile, habillement, cuir
6271	Conducteurs qualifiés de machine du textile et de la tannerie-mégisserie
6272	Ouvriers qualifiés de la coupe et des finitions des vêtements
6273	Mécaniciennes en confection qualifiées
6274	Ouvriers qualifiés du travail industriel du cuir

Modalités	Libellés
	Impression, façonnage du papier-carton
6281	Ouvriers de la photogravure et des laboratoires photographiques et cinématographiques
6282	Ouvriers de la composition
6283	Ouvriers de l'impression
6284	Ouvriers qualifiés de la brochure, de la reliure et du façonnage du papier-carton
	Travail du bois
6291	Ouvriers qualifiés de scierie
6292	Ouvriers qualifiés de la menuiserie industrielle et de l'ameublement
	Divers
6293	Surveillants qualifiés d'exploitation (électricité, gaz, eau, chauffage, énergie)
6294	Agents qualifiés de laboratoire (sauf chimie et santé)
6299	Ouvriers qualifiés divers de type industriel et ouvriers qualifiés mal désignés
63	Ouvriers qualifiés de type artisanal
	Jardinage
6301	Jardiniers
	Electricité
6311	Electriciens qualifiés du bâtiment
6312	Dépanneurs qualifiés en radio-télévision, électroménager
6313	Electromécaniciens qualifiés d'entretien d'équipements non industriels
	Travail des métaux, mécanique
6321	Carrossiers d'automobile qualifiés
6322	Métalliers, serruriers, qualifiés
6323	Mécaniciens qualifiés d'automobiles (entretien, réparation)
6324	Mécaniciens qualifiés d'entretien d'équipements non industriels
	Bois
6331	Charpentiers en bois qualifiés
6332	Menuisiers qualifiés du bâtiment
	Bâtiment
6341	Maçons qualifiés
6342	Ouvriers qualifiés du travail de la pierre
6343	Couvreurs qualifiés
6344	Plombiers et chauffagistes qualifiés
6345	Peintres et ouvriers qualifiés des finitions du bâtiment
6346	Monteurs qualifiés en agencement, isolation
6347	Ouvriers qualifiés d'entretien général des bâtiments
	Alimentation
6351	Bouchers (sauf industrie de la viande)
6352	Charcutiers (sauf industrie de la viande)
6353	Boulangers, pâtisseries (sauf activité industrielle)
6354	Cuisiniers qualifiés
	Textile, habillement, cuir
6371	Tailleurs et couturières qualifiés
6372	Ouvriers qualifiés du travail des étoffes (sauf fabrication de vêtements)
6373	Ouvriers qualifiés de type artisanal du travail du cuir

PROFX

PROFX

PROFESSION DECLAREE
 (suite et fin)

Modalités	Libellés
	Divers
6391	Modeleurs (sauf modeleurs de métal) mouleurs-noyateurs à la main
6392	Ouvriers d'art
6393	Auxiliaires des spectacles
6394	Ouvriers qualifiés du travail du verre ou de la céramique à la main
6399	Ouvriers qualifiés divers de type artisanal
64	Chauffeurs
6411	Conducteurs routiers et grands routiers (salariés)
6412	Conducteurs de véhicule routier de transport en commun (salariés)
6413	Conducteurs de taxi (salariés)
6414	Conducteurs de voiture particulière (salariés)
6415	Conducteurs-livreurs, coursiers (salariés)
65	Ouvriers qualifiés de la manutention, du magasinage, des transports
6511	Conducteurs d'engin lourd de levage
6512	Conducteurs d'engin lourd de manoeuvre
6513	Dockers
6514	Conducteurs de chariot élévateur, caristes
6515	Magasiniers
6521	Agents qualifiés des services d'exploitation des transports (personnels sédentaires)
6522	Conducteurs qualifiés d'engin de transport guidé
6531	Matelots de la marine marchande
6532	Capitaines et matelots timoniers de la navigation fluviale (salariés)
67	Ouvriers non qualifiés de type industriel
	Electricité, électronique
6711	Ouvriers non qualifiés de l'électricité et de l'électronique
	Forge, travail des métaux, mécanique
6721	Ouvriers non qualifiés travaillant par enlèvement de métal
6722	Ouvriers non qualifiés travaillant par formage de métal
6723	Ouvriers non qualifiés de montage, de contrôle, etc., en mécanique
	Bâtiment, travaux publics, carrières, extraction
6741	Ouvriers non qualifiés des travaux publics et du travail du béton
6742	Aides mineurs, ouvriers non qualifiés de l'extraction
	Industries de transformation
6751	Ouvriers non qualifiés de la chimie
6754	Ouvriers non qualifiés des industries agricoles et alimentaires
6761	Ouvriers non qualifiés de la métallurgie, du verre, de la céramique et des matériaux de construction
6764	Ouvriers non qualifiés de la fabrication des papiers et cartons et des industries lourdes du bois
	Textile, habillement, cuir
6771	Ouvriers non qualifiés du textile et de la tannerie-mégisserie
6772	Ouvriers non qualifiés de la confection
6773	Ouvriers non qualifiés du travail du cuir

Modalités	Libellés
	Divers
6791	Ouvriers non qualifiés du travail du bois
6792	Manutentionnaires, agents non qualifiés des services d'exploitation des transports
6793	Ouvriers du tri, de l'emballage, de l'expédition
6799	Ouvriers non qualifiés divers de type industriel et ouvriers mal désignés
68	Ouvriers non qualifiés de type artisanal
	Mécanique
6821	Mécaniciens, serruriers, réparateurs en mécanique, non qualifiés
	Bâtiment
6841	Ouvriers non qualifiés du gros oeuvre du bâtiment
6842	Ouvriers non qualifiés du second oeuvre du bâtiment
	Alimentation
6851	Apprentis boulangers, bouchers, charcutiers
	Divers
6891	Nettoyeurs
6899	Ouvriers non qualifiés divers de type artisanal
69	Ouvriers agricoles et assimilés
	Agriculture, pêche, sylviculture
6911	Conducteurs d'engin agricole ou forestier
6912	Ouvriers de l'élevage
6913	Ouvriers du maraîchage et de l'horticulture
6914	Ouvriers de la viticulture et de l'arboriculture fruitière
6915	Ouvriers agricoles sans spécialisation particulière
6916	Ouvriers de l'exploitation forestière et de la sylviculture
6921	Marins-pêcheurs et ouvriers de l'aquaculture

PUBX

PUBX

NATURE DE L'ETABLISSEMENT

Intitulés	Libellés	Modalités
1	administrations nationales	1
2	collectivités locales, hôpitaux publics, HLM	2
3	sécurité sociale	3
4	entreprises publiques ou nationales	4
5	entreprises du secteur privé	5
PUB_ND	non déclaré	b

Remarque :

- variable de saisie, non redressée

RECHX

RECHX

RECHERCHE D'UN EMPLOI DECLAREE

Intitulés	Libellés	Modalités
NONRECH	ne recherche pas d'emploi	1
MOINS_3M	recherche un emploi depuis moins de 3 mois	2
3M_1AN	recherche un emploi depuis 3 mois à moins de 1 an	3
1AN_2ANS	recherche un emploi depuis 1 an à moins de 2 ans	4
2ANS_+	recherche un emploi depuis 2 ans ou plus	5
RECH_ND	recherche d'emploi non déclarée	b

Bulletin individuel, question n°11

Remarques :

- cette variable ne concerne que les individus recensés à l'aide d'un bulletin individuel n°2 (individus des ménages, des collectivités, des habitations mobiles et marinières).
- variable de saisie, non redressée.
- voir ANRE.

RIND

RIND

**RANG DE L'INDIVIDU
DANS LE MENAGE OU LA COMMUNAUTE**

Modalités	Libellés
1 à 9999	rang de l'individu dans le ménage ou la communauté

Remarque :

- Rang attribué automatiquement lors de la saisie

RLT

RLT

REGION DU LIEU DE TRAVAIL

Modalités	Libellés
bb	sans objet (inactif ou chômeur ou actif ayant un emploi hors France métropolitaine)
11	Ile-de-France
21	Champagne-Ardenne
22	Picardie
23	Haute-Normandie
24	Centre
25	Basse-Normandie
26	Bourgogne
31	Nord-Pas-de-Calais
41	Lorraine
42	Alsace
43	Franche-Comté
52	Pays de la Loire
53	Bretagne
54	Poitou-Charentes
72	Aquitaine
73	Midi-Pyrénées
74	Limousin
82	Rhône-Alpes
83	Auvergne
91	Languedoc-Roussillon
93	Provence-Alpes-Côte d'Azur
94	Corse
01	Guadeloupe
02	Martinique
03	Guyane
04	Réunion

RNAI

RNAI

REGION DE NAISSANCE

(individus nés en France métropolitaine)

Modalités	Libellés
11	Ile-de-France
21	Champagne-Ardenne
22	Picardie
23	Haute-Normandie
24	Centre
25	Basse-Normandie
26	Bourgogne
31	Nord-Pas-de-Calais
41	Lorraine
42	Alsace
43	Franche-Comté
52	Pays de la Loire
53	Bretagne
54	Poitou-Charentes
72	Aquitaine
73	Midi-Pyrénées
74	Limousin
82	Rhône-Alpes
83	Auvergne
91	Languedoc-Roussillon
93	Provence-Alpes-Côte d'Azur
94	Corse

RRAN

RRAN

REGION DE RESIDENCE ANTERIEURE

Modalités	Libellés
bb	sans objet
11	Ile-de-France
21	Champagne-Ardenne
22	Picardie
23	Haute-Normandie
24	Centre
25	Basse-Normandie
26	Bourgogne
31	Nord-Pas-de-Calais
41	Lorraine
42	Alsace
43	Franche-Comté
52	Pays de la Loire
53	Bretagne
54	Poitou-Charentes
72	Aquitaine
73	Midi-Pyrénées
74	Limousin
82	Rhône-Alpes
83	Auvergne
91	Languedoc-Roussillon
93	Provence-Alpes-Côte d'Azur
94	Corse
01	Guadeloupe
02	Martinique
03	Guyane
04	Réunion

SEXE

SEXE

SEXE

Intitulés	Libellés	Modalités
MASCULIN	sexe masculin	1
FEMININ	sexe féminin	2

Bulletin individuel, question n°3

SEXEX

SEXEX

SEXE DECLARE

Intitulés	Libellés	Modalités
MASCULIN	sexe masculin	1
FEMININ	sexe féminin	2
SEXE_ND	sexe non déclaré	b

Bulletin individuel, question n°3

SITPX

SITPX

SITUATION PARTICULIERE DECLAREE

Intitulés	Libellés	Modalités
APPRENTI	apprenti sous contrat	1
TUC	exerçant un travail d'utilité collective (TUC, etc.)	2
CT_ADAPT	sous contrat d'adaptation ou de qualification	3
STAG_ENT	stagiaire (principalement en entreprise : SIVP, etc.)	4
STAG_FOR	stagiaire (principalement dans un centre de formation : FPA, etc.)	5
INTERIM	placé par une agence d'intérim	6
CT_DDET	sous contrat de travail à durée déterminée	7
SITP_ND	situation particulière non déclarée	b

Bulletin individuel, question n°19

Remarque :

- variable de saisie, non redressée (voir EMPL).

STAT

STAT

STATUT

Intitulés	Libellés		Modalités
SALARIE	salarié		10
INDEP	non salarié	indépendant sans salarié	21
EMPLOY		employeur	22
AIDEF		aide familial	23

Bulletin individuel, questions n°13 et 16

Remarque :

- cette variable ne concerne que les actifs occupés.

STATC

STATC

STATUT CONDENSE

Intitulés	Libellés	Modalités
SALARIE	salarié	1
NSALARIE	non salarié	2

Remarques:

- variable calculée à partir de STAT.

- cette variable ne concerne que les actifs occupés.

STATD

STATD

STATUT DETAILLE

Intitulés	Libellés	Modalités
SALPRIV	salarié des entreprises du secteur privé	11
SALETAT	salarié de l'Etat	12
SALCOLL	salarié des collectivités locales, hôpitaux publics, HLM	13
SALSECU	salarié de la Sécurité Sociale	14
SALPUB	salarié des entreprises publiques ou nationales	15
INDEP	indépendant sans salarié	21
EMPLOY	employeur	22
AIDEF	aide familial	23

Remarque:

- cette variable ne concerne que les actifs occupés.

STATX

STATX

STATUT DECLARE

Intitulés	Libellés	Modalités
SALARIE	salarié	1
NSALARIE	non salarié	2
STAT_ND	statut non déclaré	b

Bulletin individuel, question n°16

Remarque :

- variable de saisie, non redressée.

TACT

TACT

TYPE D'ACTIVITE

Intitulés	Libellés		Modalités
OCCUPE	actif	actif ayant un emploi	11
CHOMEUR		chômeur	12
MILICONT		militaire du contingent	13
ANCIENAC	inactif	ancien actif	21
ETUDIANT		élève ou étudiant	22
AUTRINAC		autre inactif	23

TACTC

TACTC

TYPE D'ACTIVITE CONDENSE

Intitulés	Libellés	Modalités
ACTIF	actif	1
INACTIF	inactif	2

Remarque :

- variable calculée à partir de TACT

TAILX

TAILX

TAILLE DE L'ENTREPRISE

Intitulés	Libellés	Modalités
O	0 à 9 salariés	O
P	10 à 49 salariés	P
M	50 à 499 salariés	M
G	500 salariés ou plus	G
TAIL_NP	non renseigné	b

Remarque :

- variable de saisie, non redressée

TRAPX

TRAPX

TRAVAIL PASSE

Intitulés	Libellés	Modalités
DEJ_TRAV	déjà travaillé	1
JAM_TRAV	jamais travaillé	2
TRAV_ND	non réponse à la question 10	b

Remarque :

- variable de saisie, non redressée

Bulletin individuel, question n° 10

TTRAV

TTRAV

TEMPS DE TRAVAIL

Intitulés	Libellés	Modalités
PARTIEL	travail à temps partiel	1
COMPLET	travail à temps complet	2

Bulletin individuel, question n° 17

TTRAVX

TTRAVX

TEMPS DE TRAVAIL DECLARE

Intitulés	Libellés	Modalités
PARTIEL	travail à temps partiel	1
COMPLET	travail à temps complet	2
TTRAV_ND	temps de travail non déclaré	b

Remarque :

- variable de saisie, non redressée

Bulletin individuel, question n° 17

TULT

TULT

**TRANCHE DE L'UNITE URBAINE
DU LIEU DE TRAVAIL**

Modalités	Libellés
0	commune rurale
1	unité urbaine de moins de 5 000 habitants
2	unité urbaine de 5 000 à 9 999 habitants
3	unité urbaine de 10 000 à 19 999 habitants
4	unité urbaine de 20 000 à 49 999 habitants
5	unité urbaine de 50 000 à 99 999 habitants
6	unité urbaine de 100 000 à 199 999 habitants
7	unité urbaine de 200 000 à 1 999 999 habitants
8	unité urbaine de Paris

Il s'agit de la population sans doubles comptes en 1990 de l'ensemble de l'unité urbaine.
Dans le cas d'unités urbaines internationales, seules sont prises en compte les communes situées en France.

TURAN

TURAN

**TRANCHE DE L'UNITE URBAINE
DE RESIDENCE ANTERIEURE**

Modalités	Libellés
0	commune rurale
1	unité urbaine de moins de 5 000 habitants
2	unité urbaine de 5 000 à 9 999 habitants
3	unité urbaine de 10 000 à 19 999 habitants
4	unité urbaine de 20 000 à 49 999 habitants
5	unité urbaine de 50 000 à 99 999 habitants
6	unité urbaine de 100 000 à 199 999 habitants
7	unité urbaine de 200 000 à 1 999 999 habitants
8	unité urbaine de Paris

Il s'agit de la population sans doubles comptes en 1990 de l'ensemble de l'unité urbaine.
Dans le cas d'unités urbaines internationales, seules sont prises en compte les communes situées en France.

ULT

ULT

**NUMERO D'ORDRE D'UNITE URBAINE
DU LIEU DE TRAVAIL**

Modalités	Libellés
00	sans objet (commune rurale)
01 à 49	COMMUNE APPARTENANT A UNE UNITE URBAINE INTRADEPARTEMENTALE : la numérotation est effectuée selon l'ordre croissant de la population sans doubles comptes au sein du département et de la tranche d'unité urbaine (TU90)
50 à 99	COMMUNE APPARTENANT A UNE UNITE URBAINE INTERDEPARTEMENTALE : la numérotation est effectuée selon l'ordre croissant de la population sans doubles comptes au sein de la tranche d'unité urbaine, dans la France entière (TU90)

URAN

URAN

**NUMERO D'ORDRE D'UNITE URBAINE
DE RESIDENCE ANTERIEURE**

Modalités	Libellés
00	sans objet (commune rurale)
01 à 49	COMMUNE APPARTENANT A UNE UNITE URBAINE INTRADEPARTEMENTALE : la numérotation est effectuée selon l'ordre croissant de la population sans doubles comptes au sein du département et de la tranche d'unité urbaine (TU90)
50 à 99	COMMUNE APPARTENANT A UNE UNITE URBAINE INTERDEPARTEMENTALE : la numérotation est effectuée selon l'ordre croissant de la population sans doubles comptes au sein de la tranche d'unité urbaine, dans la France entière (TU90)

UULT

UULT

**NUMERO D'UNITE URBAINE
DU LIEU DE TRAVAIL**

Numéro à 5 caractères, composé de :

bbbbb sans objet (inactif ou chômeur ou actif ayant un emploi hors France métropolitaine)

OU :

DULT département de l'unité urbaine du lieu de travail

TULT tranche de l'unité urbaine du lieu de travail

ULT numéro d'ordre d'unité urbaine du lieu de travail

Les modalités de DULT, TULT et ULT sont respectivement identiques à celles de DU90, TU90 et U90

UURAN

UURAN

**NUMERO D'UNITE URBAINE
DE RESIDENCE ANTERIEURE**

Numéro à 5 caractères, composé de :

bbbb	sans objet
	OU :
DURAN	département de l'unité urbaine de résidence antérieure
TURAN	tranche de l'unité urbaine de résidence antérieure
URAN	numéro d'ordre d'unité urbaine de résidence antérieure

Les modalités de DURAN, TURAN et URAN sont respectivement identiques à celles de DU90, TU90 et U90.

ZEATLT

ZEATLT

ZEAT DU LIEU DE TRAVAIL

(premier caractère de RLT)

Modalités	Libellés
b	sans objet (inactif ou chômeur ou actif ayant un emploi hors France métropolitaine)
1	Ile-de-France
2	Bassin parisien
3	Nord
4	Est
5	Ouest
7	Sud-Ouest
8	Centre-Est
9	Méditerranée

ZEATRAN

ZEATRAN

ZEAT DE RESIDENCE ANTERIEURE

(premier caractère de RRAN)

Modalités	Libellés
b	sans objet
1	Ile-de-France
2	Bassin parisien
3	Nord
4	Est
5	Ouest
7	Sud-Ouest
8	Centre-Est
9	Méditerranée

ZELT

ZELT

ZONE D'EMPLOI DU LIEU DE TRAVAIL

Numéro à 4 caractères composé de :

bbbb	sans objet (inactif ou chômeur ou actif ayant un emploi hors France métropolitaine)
OU :	
2 caractères	région (R)
2 caractères	identifiant de la zone d'emploi au sein de la région

ZERAN

ZERAN

ZONE D'EMPLOI DE RESIDENCE ANTERIEURE

Numéro à 4 caractères composé de :

bbbb sans objet

OU :

2 caractères région (R)

2 caractères identifiant de la zone d'emploi au sein de la région

ZPIULT

ZPIULT

**ZONE DE PEUPLEMENT INDUSTRIEL OU URBAIN
DU LIEU DE TRAVAIL**

Modalités	Libellés
bbb	sans objet (inactif ou chômeur ou actif ayant un emploi hors France métropolitaine) ou commune hors ZPIU
001 à 999	numéro de ZPIU affecté sur l'ensemble de la France métropolitaine suivant l'ordre croissant de la population sans doubles comptes

ZPIURAN

ZPIURAN

**ZONE DE PEUPLEMENT INDUSTRIEL OU URBAIN
DE RESIDENCE ANTERIEURE**

Modalités	Libellés
bbb	sans objet ou commune hors ZPIU
001 à 999	numéro de ZPIU affecté sur l'ensemble de la France métropolitaine suivant l'ordre croissant de la population sans doubles comptes



VARIABLES DES
D. O. M.

LISTE ANALYTIQUE DES THEMES ET VARIABLES (DOM)

Les thèmes sont classés par ordre alphabétique, à l'intérieur de chaque niveau (géographique, immeuble, logement, communauté, ménage, famille, individu).

Les variables concernées par ces thèmes apparaissent par ordre alphabétique à l'intérieur de chaque thème.

Un thème peut ne comprendre qu'une seule variable.

Les variables de saisie (non redressées) sont uniquement destinées à des études. Elles figurent donc à la fin de chaque niveau sous les thèmes : IMMX, LOGX, COMX et INDX.

Remarques importantes :

- Certaines variables décrites dans ce tome ne figurent pas dans le fichier Léda.

- Les thèmes et variables spécifiques aux DOM (nouveaux ou différents par rapport à la Métropole) sont repérés par le signe *.

Les variables des DOM qui sont identiques à celles de la métropole sont décrites dans la première partie de ce guide, avec les variables de la métropole.

Les variables spécifiques aux DOM sont décrites dans la partie DOM.

THEMES DE NIVEAU GEOGRAPHIQUE

GEO VARIABLES GEOGRAPHIQUES

AR	arrondissement
AU82	appartenance à une unité urbaine en 1982
AU90	appartenance à une unité urbaine en 1990
C	commune
CC82	catégorie de commune en 1982
CC90	catégorie de commune en 1990
CCR82	catégorie de commune regroupée en 1982
CCR90	catégorie de commune regroupée en 1990
CLD	chef-lieu de canton, d'arrondissement, de département
CT	canton
D	département
DQ	découpage en quartiers
DU82	département de l'unité urbaine en 1982
DU90	département de l'unité urbaine en 1990
FIL	fraction d'îlot
IL	îlot
QU	quartier
R	région
SOND	inverse du taux de sondage

thèmes et variables DOM

TCD82	tranche de commune détaillée en 1982
TCD90	tranche de commune détaillée en 1990
TU82	tranche de l'unité urbaine en 1982
TU90	tranche de l'unité urbaine en 1990
TUR82	tranche d'unité urbaine ou de commune rurale détaillée en 1982
TUR90	tranche d'unité urbaine ou de commune rurale détaillée en 1990
U82	numéro d'ordre d'unité urbaine en 1982
U90	numéro d'ordre d'unité urbaine en 1990
UU82	unité urbaine en 1982
UU90	unité urbaine en 1990
ZEAT	zone d'étude et d'aménagement du territoire

THEMES DE NIVEAU IMMEUBLE

ACHI EPOQUE D'ACHEVEMENT DE L'IMMEUBLE

ACHI *	époque d'achèvement de l'immeuble
ACHI1 *	époque d'achèvement de l'immeuble (regroupe 82 ou après)

NLOG NOMBRE DE LOGEMENTS DE L'IMMEUBLE

NLOG	nombre de logement de l'immeuble
NLOGC	nombre de logements condensé de l'immeuble
NLOG1	nombre de logements de l'immeuble (1, 2, 3-4, 5-9, 10 ou plus)
NLOG2	nombre de logements de l'immeuble (1, 2, 3-9, 10-19, 20 ou plus)

TCI * TYPE DE CONSTRUCTION DE L'IMMEUBLE

IMMX VARIABLES DE SAISIE DE L'IMMEUBLE

ACHIX *	époque d'achèvement déclarée de l'immeuble
IMDO	indicateur de double du rang de l'immeuble
NLOGX	nombre de logements déclaré de l'immeuble
RIMM	rang de l'immeuble
TCIX *	type de construction déclaré de l'immeuble

THEMES DE NIVEAU LOGEMENT

CATL CATEGORIE DE LOGEMENT

CONF CONFORT DU LOGEMENT

CONF1 * confort du logement : eau et électricité
CONF2 * confort du logement : sanitaires

EQUIP * EQUIPEMENT DU LOGEMENT

CLIM * équipement en climatiseur
CONG * équipement en congélateur
CUIS * cuisine avec évier dans le logement
EAU * point d'eau potable du logement
EGOUT * évacuation des eaux usées
ELEC * électricité dans le logement
LAVL * équipement en lave-linge
REFR * équipement en réfrigérateur
TELE * équipement en téléviseur
TPHE * équipement en téléphone

EXAG CARACTERISTIQUES AGRICOLES

EXAG siège d'une exploitation agricole

NPCE NOMBRE DE PIECES DU LOGEMENT

NPCE nombre de pièces du logement
NPCE1 nombre de pièces du logement (1, 2, 3, 4, 5, 6 ou plus)

SANI * INSTALLATIONS SANITAIRES DU LOGEMENT

STOC * STATUT D'OCCUPATION DU LOGEMENT

TYPL TYPE DE LOGEMENT

NLTYP * nombre de logements de l'immeuble et type de logement
TYPL * type de logement

**VOIT NOMBRE DE VOITURES DONT DISPOSENT LES HABITANTS
DU LOGEMENT**

WCLG * PRESENCE DES WC DANS LE LOGEMENT

LOGX VARIABLES DE SAISIE DU LOGEMENT

ACHLX *	époque d'achèvement déclarée du logement
CATLX	catégorie de logement déclarée
CLIMX *	équipement déclaré en climatiseur
CONGX *	équipement déclaré en congélateur
CUISX *	cuisine avec évier déclarée
EAUX *	point d'eau potable déclaré du logement
EGOUTX *	évacuation des eaux usées déclarée
ELECX *	électricité déclarée dans le logement
EXAGX	siège déclaré d'une exploitation agricole
LAVLX *	équipement déclaré en lave-linge
LGDO	indicateur de double du rang du logement
NPCEX	nombre de pièces déclaré du logement
OPAGX *	orientation des productions agricoles
REFRX *	équipement déclaré en réfrigérateur
RLOG	rang du logement
SAGUX	superficie agricole utilisée
SANIX *	installations sanitaires déclarées du logement
STOCX *	statut d'occupation déclaré du logement
TELEX *	équipement déclaré en téléviseur
TPHEX *	équipement déclaré en téléphone
VOITX	nombre de voitures déclaré dont disposent les habitants du logement
WCLGX *	présence déclarée des WC dans le logement

THEMES DE NIVEAU COMMUNAUTE

CATC CATEGORIE DE COMMUNAUTE

NINC NOMBRE DE PERSONNES DE LA COMMUNAUTE

COMX VARIABLES DE SAISIE DE LA COMMUNAUTE

RCOM rang de la commuauté

THEMES DE NIVEAU MENAGE

EMR EMMENAGEMENT RECENT

MENAGE CARACTERISTIQUES DU MENAGE

NFAM	nombre de familles du ménage
SFM	structure familial du ménage
TM	type de ménage (nombre de personnes)
TYPM	type de ménage
TYPMC	type de ménage condensé
TYPMD	type de ménage détaillé
TYPMR	type de ménage regroupé

MEN82 CARACTERISTIQUES DU MENAGE (DEFINITION 82)

NFAM82	nombre de familles du ménage (définition 82)
SFM82	structure familial du ménage (définition 82)
TM82	type de ménage (nombre de personnes) (définition 82)
TYPM82	type de ménage (définition 82)
TYPMC82	type de ménage condensé (définition 82)
TYPMD82	type de ménage détaillé (définition 82)
TYPMR82	type de ménage regroupé (définition 82)

NPER NOMBRE DE PERSONNES DU MENAGE

NE3M	nombre d'enfants de 3 ans ou moins du ménage
NE6M	nombre d'enfants de 6 ans ou moins du ménage
NE11M	nombre d'enfants de 11 ans ou moins du ménage
NE16M	nombre d'enfants de 16 ans ou moins du ménage
NE18M	nombre d'enfants de 18 ans ou moins du ménage
NE24M	nombre d'enfants de 24 ans ou moins du ménage
NEM	nombre d'enfants du ménage
NPAM	nombre de personnes actives du ménage
NPER	nombre de personnes du ménage
NPERC	nombre de personnes condensé du ménage (1, 2, 3, 4, 5, 6 ou +)
NP19M	nombre de personnes de 19 ans ou plus du ménage
NP60M	nombre de personnes de 60 ans ou plus du ménage
NP65M	nombre de personnes de 65 ans ou plus du ménage
NP75M	nombre de personnes de 75 ans ou plus du ménage

NISO NOMBRE D'ISOLES DU MENAGE

NISM	nombre d'isolés du ménage (hors famille)
NISM3	nombre d'isolés du ménage de lien enfant
NISM4	nombre d'isolés du ménage de lien petit-enfant
NISM5	nombre d'isolés du ménage de lien ascendant
NISM6	nombre d'isolés du ménage de lien autre parent
NISM7	nombre d'isolés du ménage de lien ami
NISM8	nombre d'isolés du ménage de lien pensionnaire ou sous-locataire
NISM9	nombre d'isolés du ménage de lien domestique ou salarié logé

PRMEN CARACTERISTIQUES DE LA PERSONNE DE REFERENCE DU MENAGE

AE100M	activité économique (niveau 100) de la personne de référence du ménage
AGEM	âge détaillé de la personne de référence du ménage
ANREM	ancienneté de recherche d'un emploi de la personne de référence du ménage
ARLTM	arrondissement de lieu de travail de la personne de référence du ménage
ARRANM	arrondissement de résidence antérieure de la personne de référence du ménage

thèmes et variables DOM

CCLTM	catégorie de commune de lieu de travail de la personne de référence du ménage
CCRAM	catégorie de commune de résidence antérieure de la personne de référence du ménage
CCRLTM	catégorie de commune regroupée de lieu de travail de la personne de référence du ménage
CCRRANM	catégorie de commune regroupée de résidence antérieure de la personne de référence du ménage
COLTM	commune de lieu de travail de la personne de référence du ménage
CRANM	commune de résidence antérieure de la personne de référence du ménage
CSM	catégorie socioprofessionnelle de la personne de référence du ménage
CS8M	catégorie socioprofessionnelle en 8 postes de la personne de référence du ménage
CT1LTM	canton de la commune de lieu de travail de la personne de référence du ménage
CT1RAM	canton de la commune de résidence antérieure de la personne de référence du ménage
DELTM	département de lieu de travail de la personne de référence du ménage
DIPLM *	diplôme de la personne de référence du ménage
DPNAIM	département de naissance de la personne de référence du ménage
DRANM	département de résidence antérieure de la personne de référence du ménage
EMPLM	condition d'emploi de la personne de référence du ménage
INAIM *	indicateur du lieu de naissance de la personne de référence du ménage
INATCM	indicateur de nationalité condensé de la personne de référence du ménage
INATM	indicateur de nationalité de la personne de référence du ménage
INLTM *	indicateur de lieu de travail de la personne de référence du ménage
INLT1M	indicateur de lieu de travail de la personne de référence du ménage (variante 1)
INLT2M	indicateur de lieu de travail de la personne de référence du ménage (variante 2)
IRANM *	indicateur de résidence antérieure de la personne de référence du ménage
MATRM	état matrimonial de la personne de référence du ménage
NATM	nationalité détaillée de la personne de référence du ménage
NAT2M	nationalité de la personne de référence du ménage (variante 2)
NAT6M *	nationalité de la personne de référence du ménage (variante 6-DOM)
NBSALM	nombre de salariés de la personne de référence du ménage
PNAIM	pays de naissance détaillé de la personne de référence du ménage
PNAI2M	pays de naissance de la personne de référence du ménage (variante 2)
PRANM	pays de résidence antérieure détaillé de la personne de référence du ménage
PRAN2M	pays de résidence antérieure de la personne de référence du ménage (variante 2)
RLTM	région de lieu de travail de la personne de référence du ménage
RNAIM	région de lieu de naissance de la personne de référence du ménage
RRANM	région de résidence antérieure de la personne de référence du ménage

thèmes et variables DOM

SEXEM	sexe de la personne de référence du ménage
STATCM	statut condensé de la personne de référence du ménage
STATM	statut de la personne de référence du ménage
TACTCM	type d'activité condensé de la personne de référence du ménage
TACTM	type d'activité de la personne de référence du ménage
TTRAVM	temps de travail de la personne de référence du ménage
UULTM	unité urbaine de lieu de travail de la personne de référence du ménage
UURANM	unité urbaine de résidence antérieure de la personne de référence du ménage
ZEATLTM	ZEAT de lieu de travail de la personne de référence du ménage
ZEATRANM	ZEAT de résidence antérieure de la personne de référence du ménage

THEMES DE NIVEAU FAMILLE

FAMIL CARACTERISTIQUES DE LA FAMILLE

NUMF	numéro de la famille
TYPF	type de famille (23 postes)
TYPFC	type de famille condensé (2 postes)
TYPFD	type de famille détaillé (36 postes)
TYPFR	type de famille regroupé (8 postes)

FAM82 CARACTERISTIQUES DE LA FAMILLE (DEFINITION 82)

NPERF82	nombre de personnes de la famille (définition 82)
NUMF82	numéro de la famille (définition 82)
TYPF82	type de famille (définition 82)
TYPFC82	type de famille condensé (définition 82)
TYPFD82	type de famille détaillé (définition 82)
TYPFR82	type de famille regroupé (définition 82)

NPERF NOMBRE DE PERSONNES ET D'ENFANTS DE LA FAMILLE

NAE18F	nombre et âge des enfants de 18 ans ou moins de la famille
NE3ARF	nombre d'enfants de 3 ans révolus ou moins de la famille
NE3F	nombre d'enfants de 3 ans ou moins de la famille
NE6F	nombre d'enfants de 6 ans ou moins de la famille
NE11F	nombre d'enfants de 11 ans ou moins de la famille
NE16F	nombre d'enfants de 16 ans ou moins de la famille
NE18F	nombre d'enfants de 18 ans ou moins de la famille
NE24F	nombre d'enfants de 24 ans ou moins de la famille
NENF	nombre d'enfants de la famille
NENF1	nombre d'enfants de la famille (variante 1)
NENF3	nombre d'enfants de la famille (variante 3)
NENF4	nombre d'enfants de la famille (variante 4)
NENF6	nombre d'enfants de la famille (variante 6)
NPAF	nombre de personnes actives de la famille
NPERF	nombre de personnes de la famille

PRFAM	CARACTERISTIQUES DE LA PERSONNE DE REFERENCE DE LA FAMILLE
AE100F	activité économique (niveau 100) de la personne de référence de la famille
AGEF	âge de la personne de référence de la famille
ANREF	ancienneté de recherche d'emploi de la personne de référence de la famille (si chômeur)
COLTF	commune de lieu de travail de la personne de référence de la famille
CRANF	commune de résidence antérieure de la personne de référence de la famille
CSF	catégorie socioprofessionnelle de la personne de référence de la famille
CS8F	catégorie socioprofessionnelle en 8 postes de la personne de référence de la famille
DELTF	département de lieu de travail de la personne de référence de la famille
DIPLF *	diplôme de la personne de référence de la famille
DPNAIF	département de naissance de la personne de référence de la famille
DRANF	département de résidence antérieure de la personne de référence de la famille
EMPLF	condition d'emploi de la personne de référence de la famille
INAIF *	indicateur du lieu de naissance de la personne de référence de la famille
INATCF	indicateur de nationalité condensé de la personne de référence de la famille
INATF	indicateur de nationalité de la personne de référence de la famille
INLTF *	indicateur de lieu de travail de la personne de référence de la famille
INLT1F	indicateur de lieu de travail de la personne de référence de la famille (variante 1)
INLT2F	indicateur de lieu de travail de la personne de référence de la famille (variante 2)
IRANF *	indicateur de résidence antérieure de la personne de référence de la famille
LPRMF	lien de la pers. de réf. de la famille à la pers. de réf. du ménage
MATRF	état matrimonial de la personne de référence de la famille
NATF	nationalité détaillée de la personne de référence de la famille
NAT2F	nationalité de la personne de référence de la famille (variante 2)
NAT6F *	nationalité de la personne de référence de la famille (variante 6-DOM)
NBSALF	nombre de salariés de la personne de référence de la famille
PNAIF	pays de naissance détaillé de la personne de référence de la famille
PNAI2F	pays de naissance de la personne de référence de la famille (variante 2)
PRANF	pays de résidence antérieure détaillé de la personne de référence de la famille
PRAN2F	pays de résidence antérieure de la personne de référence de la famille (variante 2)
RNAIF	région de naissance de la personne de référence de la famille
SEXEF	sexe de la personne de référence de la famille
STATCF	statut condensé de la personne de référence de la famille
STATF	statut de la personne de référence de la famille
TACTCF	type d'activité condensé de la personne de référence de la famille
TACTF	type d'activité de la personne de référence de la famille
TTRAVF	temps de travail de la personne de référence de la famille

PEREF CARACTERISTIQUES DU PERE DE FAMILLE

AE100PF	activité économique (niveau 100) du père de famille
AGEPF	âge du père de famille
ANREPF	ancienneté de recherche d'emploi du père de famille (si chômeur)
COLTPF	commune de lieu de travail du père de famille
CRANPF	commune de résidence antérieure du père de famille
CSPF	catégorie socioprofessionnelle du père de famille
CS8PF	catégorie socioprofessionnelle en 8 postes du père de famille
DELTPF	département de lieu de travail du père de famille
DIPLPF *	diplôme du père de famille
DPNAIPF	département de naissance du père de famille
DRANPF	département de résidence antérieure du père de famille
EMPLPF	condition d'emploi du père de famille
INAIPF *	indicateur du lieu de naissance du père de famille
INATCPF	indicateur de nationalité condensé du père de famille
INATPF	indicateur de nationalité du père de famille
INLTPF *	indicateur de lieu de travail du père de famille
INLT1PF	indicateur de lieu de travail du père de famille (variante 1)
INLT2PF	indicateur de lieu de travail du père de famille (variante 2)
IRANPF *	indicateur de résidence antérieure du père de famille
MATRPF	état matrimonial du père de famille
NATPF	nationalité détaillée du père de famille
NAT2PF	nationalité du père de famille (variante 2)
NAT6PF *	nationalité du père de famille (variante 6-DOM))
NBSALPF	nombre de salariés du père de famille
PNAIPF	pays de naissance détaillé du père de famille
PNAI2PF	pays de naissance du père de famille (variante 2)
PRANPF	pays de résidence antérieure détaillé du père de famille
PRAN2PF	pays de résidence antérieure du père de famille (variante 2)
RNAIPF	région de naissance du père de famille
STATCPF	statut condensé du père de famille
STATPF	statut du père de famille
TACTCPF	type d'activité condensé du père de famille
TACTPF	type d'activité du père de famille
TTRAVPF	temps de travail du père de famille

MEREF CARACTERISTIQUES DE LA MERE DE FAMILLE

AE100MF	activité économique (niveau 100) de la mère de famille
AGEMF	âge de la mère de famille
ANREMF	ancienneté de recherche d'emploi de la mère de famille (si chômeuse)
COLTMF	commune de lieu de travail de la mère de famille
CRANMF	commune de résidence antérieure de la mère de famille
CSMF	catégorie socioprofessionnelle de la mère de famille
CS8MF	catégorie socioprofessionnelle en 8 postes de la mère de famille
DELTMF	département de lieu de travail de la mère de famille
DIPLMF *	diplôme de la mère de famille
DPNAIMF	département de naissance de la mère de famille
DRANMF	département de résidence antérieure de la mère de famille
EMPLMF	condition d'emploi de la mère de famille
INAIMF *	indicateur du lieu de naissance de la mère de famille
INATCMF	indicateur de nationalité condensé de la mère de famille
INATMF	indicateur de nationalité de la mère de famille
INLTMF *	indicateur de lieu de travail de la mère de famille
INLT1MF	indicateur de lieu de travail de la mère de famille (variante 1)
INLT2MF	indicateur de lieu de travail de la mère de famille (variante 2)
IRANMF *	indicateur de résidence antérieure de la mère de famille
MATRMF	état matrimonial de la mère de famille
NATMF	nationalité détaillée de la mère de famille
NAT2MF	nationalité de la mère de famille (variante 2)
NAT6MF *	nationalité de la mère de famille (variante 6-DOM)
NBSALMF	nombre de salariés de la mère de famille
PNAIMF	pays de naissance détaillé de la mère de famille
PNAI2MF	pays de naissance de la mère de famille (variante 2)
PRANMF	pays de résidence antérieure détaillé de la mère de famille
PRAN2MF	pays de résidence antérieure de la mère de famille (variante 2)
RNAIMF	région de naissance de la mère de famille
STATCMF	statut condensé de la mère de famille
STATMF	statut de la mère de famille
TACTCMF	type d'activité condensé de la mère de famille
TACTMF	type d'activité de la mère de famille
TTRAVMF	temps de travail de la mère de famille

THEMES DE NIVEAU INDIVIDU

AE ACTIVITE ECONOMIQUE

AE3	activité économique (niveau 3)
AE5	activité économique (niveau 5)
AE8	activité économique (niveau 8)
AE15	activité économique (niveau 15)
AE40	activité économique (niveau 40)
AE100	activité économique (niveau 100)

AGE AGE, DATE DE NAISSANCE

AGE	âge détaillé
AGED	âge décennal
AGEQ	âge quinquennal
AGER	âge détaillé en années révolues
AGE1	âge (0, 1, 2, ..., 94, 95 ou plus)
AGE2	âge (0-14, 15-19, 20-24, 25-29, 30-49, 50-59, 60-74, 75-79, 80 ou plus)
AGE3	âge (0-14, 15-24, 25-29, 30-39, 40-59, 60-74, 75 ou plus)
AGE4	âge (0-19, 20-39, 40-49, 50-59, 60-74, 75 ou plus)
AGE5	âge (0-14, 15-24, 25-39, 40-59, 60 ou plus)
AGE6	âge (0-19, 20-39, 40-59, 60-74, 75 ou plus)
AGE7	âge (détaillé de 0 à 24, quinquennal de 25 à 94, 95 ou plus)
AGE8	âge (0-18, 19-24, 25-39, 40-64, 65 ou plus)
AGE151	âge des 15 ans ou plus (15, 16, 17, ..., 69, 70 ou plus)
AGE152	âge des 15 ans ou plus (quinquennal de 15 à 79, 80 ou plus)
AGE153	âge des 15 ans ou plus (quinquennal de 15 à 69, 70 ou plus)
AGE154	âge des 15 ans ou plus (15-19, 20-24, 25-29, 30-39, 40-49, 50-59, 60 ou plus)
AGE155	âge des 15 ans ou plus (15-29, 30-39, 40-49, 50-59, 60-74, 75 ou plus)
AGE156	âge des 15 ans ou plus (15-19, 20-24, 25-29, 30-39, 40-49, 50 ou plus)
AGE157	âge des 15 ans ou plus (15-24, 25-29, 30-39, 40-59, 60 ou plus)
AGE158	âge des 15 ans ou plus (15-24, 25-49, 50 ou plus)
AGE159	âge des 15 ans ou plus (15-29, 30 ou plus)
ANAI	année de naissance
JNAI	jour de naissance
MNAI	mois de naissance

CATP CATEGORIE DE POPULATION

CATP	catégorie de population
CATPC	catégorie de population condensée
CATP1	catégorie de population (variante 1 : regroupe les établissements)

DIPL DIPLOME

DIPL *	diplôme
DIPL1 *	études en cours, diplôme

DOMTOM ORIGINAIRES DES DOM-TOM

NAIDT indicateur de naissance dans un DOM ou un TOM
ORIDT originaire des DOM-TOM

EMPL CONDITION D'EMPLOI

EMPL condition d'emploi (situations particulières et statut)
TTRAV temps de travail

GEOLN VARIABLES GEOGRAPHIQUES DU LIEU DE NAISSANCE

DPNAI département de naissance
PNAI pays de naissance détaillé
PNAI1 pays de naissance (variante 1)
PNAI2 pays de naissance (variante 2)
PNAI6 * pays de naissance (variante 6-DOM))
RNAI région de naissance

GEOLT VARIABLES GEOGRAPHIQUES DU LIEU DE TRAVAIL

ARLT arrondissement du lieu de travail
CCLT catégorie de commune du lieu de travail
CCRLT catégorie de commune regroupée du lieu de travail
COLT commune du lieu de travail
CT1LT canton de la commune du lieu de travail
DELT département du lieu de travail
DULT département de l'unité urbaine du lieu de travail
RLT région du lieu de travail
TULT tranche d'unité urbaine du lieu de travail
ULT numéro d'ordre d'unité urbaine du lieu de travail
UULT unité urbaine du lieu de travail
ZEATLT zone d'étude et d'aménagement du territoire du lieu de travail

GEORAN VARIABLES GEOGRAPHIQUES DE RESIDENCE ANTERIEURE

ARRAN arrondissement de résidence antérieure
CCRAN catégorie de commune de résidence antérieure
CCRRAN catégorie de commune regroupée de résidence antérieure
CRAN commune de résidence antérieure
CT1RAN canton de la commune de résidence antérieure
DRAN département de résidence antérieure
DURAN département de l'unité urbaine de résidence antérieure
PRAN pays de résidence antérieure détaillé
PRAN1 pays de résidence antérieure (variante 1)
PRAN2 pays de résidence antérieure (variante 2)
PRAN6 * pays de résidence antérieure (variante 6-DOM)
RRAN région de résidence antérieure
TURAN tranche d'unité urbaine de résidence antérieure
URAN numéro d'ordre d'unité urbaine de résidence antérieure
UURAN unité urbaine de résidence antérieure
ZEATRAN zone d'étude et d'aménagement du territoire de résidence antérieure

LIEN LIEN DES INDIVIDUS DANS LE MENAGE OU LA FAMILLE

APAF	appartenance à une famille et lien à l'intérieur de la famille
APAF82	appartenance à une famille et lien à l'intérieur de la famille (définition 82)
LIENF	lien familial (pour les individus appartenant à un ménage)
LIENF82	lien familial (définition 82)
LPRF	lien à la personne de référence de la famille
LPRF82	lien à la personne de référence de la famille (définition 82)
LPRM	lien à la personne de référence du ménage
LPRM82	lien à la personne de référence du ménage (définition 82)
L1	lien à la personne inscrite sur la 1ère ligne de la feuille de logement

LNAIS LIEU DE NAISSANCE

INAI *	indicateur du lieu de naissance
--------	---------------------------------

LRAN LIEU DE RESIDENCE ANTERIEURE

IRAN *	indicateur de résidence antérieure
--------	------------------------------------

LTRAV LIEU DE TRAVAIL

INLT *	indicateur de lieu de travail
INLT1	indicateur de lieu de travail (variante 1 : unité urbaine)
INLT2	indicateur de lieu de travail (variante 2)

MATR ETAT MATRIMONIAL

MODVIE MODE DE COHABITATION ET MODE DE VIE

MOCO	mode de cohabitation
MOCO82	mode de cohabitation (définition 82)
MODVIE	mode de vie
MODVIE82	mode de vie (définition 82)

NATIO NATIONALITE

INAT	indicateur de nationalité
INATC	indicateur de nationalité condensé (français, étranger)
NAT	nationalité détaillée
NAT1	indicateur de nationalité et nationalité (variante 1)
NAT2	nationalité (variante 2)
NAT3	nationalité (variante 3)
NAT4	nationalité (variante 4)
NAT5	nationalité (variante 5)
NAT6 *	nationalité (variante 6-DOM)

NBSAL NOMBRE DE SALARIES

POSP POSITION PROFESSIONNELLE DES SALARIES

POSP position professionnelle déclarée des salariés (et statut des non salariés)
POSPC position professionnelle condensée des salariés (et statut des non salariés)

PROF PROFESSION

CS catégorie socioprofessionnelle détaillée (42 postes)
CS8 catégorie socioprofessionnelle (8 postes)
CS24 catégorie socioprofessionnelle (24 postes)
PROF * profession (CS 42 postes)

RECH RECHERCHE ET ANCIENNETE DE RECHERCHE D'UN EMPLOI

ANRE ancienneté de recherche d'un emploi des chômeurs

SEXE SEXE

STATUT STATUT

STAT statut
STATC statut condensé (salarié, non salarié)
STATD statut détaillé

TACT TYPE D'ACTIVITE

TACT type d'activité
TACTC type d'activité condensé (actif, inactif)

INDX VARIABLES DE SAISIE DE L'INDIVIDU

AE100X * activité économique déclarée
AIDFX statut d'aide familial déclaré
ANAIX année de naissance déclarée
DIP LX * diplôme déclaré
FONCX fonction principale exercée
GRADX situation déclarée des individus des établissements
IEMPX indicateur d'emploi supposé
INACX type d'inactivité déclaré
INAIX * indicateur du lieu de naissance déclaré
INATX indicateur de nationalité déclaré
IRANX indicateur de résidence antérieure déclaré
JNAIX jour de naissance déclaré
MATRX état matrimonial déclaré
MNAIX mois de naissance déclaré
NBSALX nombre de salariés déclaré
POSPX position professionnelle déclarée des salariés
PROFAX * profession antérieure déclarée (CS)
PROFX * profession déclarée (CS)
PUBX nature de l'établissement (public/privé)
RECHX recherche d'un emploi déclarée
RIND rang de l'individu dans le ménage ou la communauté
SEXEX sexe déclaré
SITPX situation particulière déclarée
STATX statut déclaré
TAILX taille de l'entreprise
TRAPX travail passé (question 10 du BI)
TTRAVX temps de travail déclaré

**LISTE ALPHABETIQUE DES VARIABLES
(DOM)**

Les variables spécifiques aux DOM (nouvelles ou différentes par rapport à la Métropole) sont repérées par le signe *.

page	variable	libellé	niveau
449	ACHI *	époque d'achèvement de l'immeuble	IMM
450	ACHIX *	époque d'achèvement déclarée de l'immeuble	IMM
451	ACHI1 *	époque d'achèvement de l'immeuble (regroupe 82 ou après)	IMM
454	ACHLX *	époque d'achèvement déclarée du logement	LOG
226	AE3	activité économique (niveau 3)	IND
227	AE5	activité économique (niveau 5)	IND
228	AE8	activité économique (niveau 8)	IND
229	AE15	activité économique (niveau 15)	IND
230	AE40	activité économique (niveau 40)	IND
231	AE100	activité économique (niveau 100)	IND
488	AE100F	activité économique (niveau 100) de la personne de référence	FAM
486	AE100M	activité économique (niveau 100) de la personne de référence	MEN
490	AE100MF	activité économique (niveau 100) de la mère de famille	FAM
489	AE100PF	activité économique (niveau 100) du père de famille	FAM
491	AE100X *	activité économique déclarée (niveau 100)	IND
243	AGE	âge détaillé	IND
244	AGED	âge décennal	IND
488	AGEF	âge détaillé de la personne de référence	FAM
486	AGEM	âge détaillé de la personne de référence	MEN
490	AGEMF	âge de la mère de famille	FAM
489	AGEPF	âge du père de famille	FAM
245	AGEQ	âge quinquennal	IND
246	AGER	âge détaillé en années révolues	IND
247	AGE1	âge (0, 1, 2, ..., 94, 95 ou plus)	IND
248	AGE2	âge (0-14, 15-19, 20-24, 25-29, 30-49, 50-59, 60-74, 75-79, 80 ou plus)	IND
249	AGE3	âge (0-14, 15-24, 25-29, 30-39, 40-59, 60-74, 75 ou plus)	IND
250	AGE4	âge (0-19, 20-39, 40-49, 50-59, 60-74, 75 ou plus)	IND
251	AGE5	âge (0-14, 15-24, 25-39, 40-59, 60 ou plus)	IND
252	AGE6	âge (0-19, 20-39, 40-59, 60-74, 75 ou plus)	IND
253	AGE7	âge (détaillé de 0 à 24, quinquennal de 25 à 94, 95 ou plus)	IND
254	AGE8	âge (0-18, 19-24, 25-39, 40-64, 65 ou plus)	IND
255	AGE151	âge des 15 ans ou plus (15, 16, 17, ..., 69, 70 ou plus)	IND
256	AGE152	âge des 15 ans ou plus (quinquennal de 15 à 79, 80 ou plus)	IND
257	AGE153	âge des 15 ans ou plus (quinquennal de 15 à 69, 70 ou plus)	IND
258	AGE154	âge des 15 ans ou plus (15-19, 20-24, 25-29, 30-39, 40-49, 50-59, 60 ou plus)	IND
259	AGE155	âge des 15 ans ou plus (15-29, 30-39, 40-49, 50-59, 60-74, 75 ou plus)	IND
260	AGE156	âge des 15 ans ou plus (15-19, 20-24, 25-29, 30-39, 40-49, 50 ou plus)	IND
261	AGE157	âge des 15 ans ou plus (15-24, 25-29, 30-39, 40-59, 60 ou plus)	IND
262	AGE158	âge des 15 ans ou plus (15-24, 25-49, 50 ou plus)	IND
263	AGE159	âge des 15 ans ou plus (15-29, 30 ou plus)	IND
264	AIDFX	statut d'aide familial déclaré	IND

liste alphabétique des variables DOM

page	variable	libellé	niveau
265	ANAI	année de naissance	IND
266	ANAIX	année de naissance déclarée	IND
267	ANRE	ancienneté de recherche d'un emploi des chômeurs	IND
488	ANREF	ancienneté de recherche d'un emploi de la personne de référence	FAM
486	ANREM	ancienneté de recherche d'un emploi de la personne de référence	MEN
490	ANREMF	ancienneté de recherche d'emploi de la mère de famille	FAM
489	ANREPF	ancienneté de recherche d'emploi du père de famille	FAM
268	APAF	appartenance à une famille et lien à l'intérieur de la famille	IND
269	APAF82	appartenance à une famille et lien à l'intérieur de la famille (définition 82)	IND
61	AR	arrondissement	GEO
270	ARLT	arrondissement du lieu de travail	IND
486	ARLTM	arrondissement du lieu de travail de la personne de référence	MEN
273	ARRAN	arrondissement de résidence antérieure	IND
486	ARRANM	arrondissement de résidence antérieure de la personne de référence	MEN
63	AU82	appartenance à une unité urbaine en 1982	GEO
64	AU90	appartenance à une unité urbaine en 1990	GEO
67	C	commune	GEO
157	CATC	catégorie de communauté	COM
122	CATL	catégorie de logement	LOG
123	CATLX	catégorie de logement déclarée	LOG
274	CATP	catégorie de population	IND
275	CATPC	catégorie de population condensée	IND
276	CATP1	catégorie de population (variante 1 : regroupe les établissements)	IND
68	CC82	catégorie de commune en 1982	GEO
69	CC90	catégorie de commune en 1990	GEO
277	CCLT	catégorie de commune du lieu de travail	IND
486	CCLTM	catégorie de commune du lieu de travail de la personne de référence	MEN
70	CCR82	catégorie de commune regroupée en 1982	GEO
71	CCR90	catégorie de commune regroupée en 1990	GEO
278	CCRAN	catégorie de commune de résidence antérieure	IND
486	CCRANM	catégorie de commune de résidence antérieure de la personne de référence	MEN
279	CCRLT	catégorie de commune regroupée du lieu de travail	IND
486	CCRLTM	catégorie de commune regroupée du lieu de travail de la personne de référence	MEN
280	CCRRAN	catégorie de commune regroupée de résidence antérieure	IND
486	CCRRANM	catégorie de commune regroupée de résidence antérieure de la personne de réf.	MEN
76	CLD	chef-lieu de canton, d'arrondissement, de département	GEO
455	CLIM *	équipement en climatiseur	LOG
456	CLIMX *	équipement déclaré en climatiseur	LOG
282	COLT	commune du lieu de travail	IND
488	COLTF	commune du lieu de travail de la personne de référence	FAM
486	COLTM	commune du lieu de travail de la personne de référence	MEN
490	COLTMF	commune de lieu de travail de la mère de famille	FAM
489	COLTPF	commune de lieu de travail du père de famille	FAM
457	CONF1 *	confort du logement : eau et électricité	LOG
458	CONF2 *	confort du logement : sanitaires	LOG
459	CONG *	équipement en congélateur	LOG
460	CONGX *	équipement déclaré en congélateur	LOG

liste alphabétique des variables DOM

page	variable	libellé	niveau
283	CRAN	commune de résidence antérieure	IND
488	CRANF	commune de résidence antérieure de la personne de référence	FAM
486	CRANM	commune de résidence antérieure de la personne de référence	MEN
490	CRANMF	commune de résidence antérieure de la mère de famille	FAM
489	CRANPF	commune de résidence antérieure du père de famille	FAM
284	CS	catégorie socioprofessionnelle détaillée (42 postes)	IND
488	CSF	catégorie socioprofessionnelle de la personne de référence	FAM
486	CSM	catégorie socioprofessionnelle de la personne de référence	MEN
490	CSMF	catégorie socioprofessionnelle de la mère de famille	FAM
489	CSPF	catégorie socioprofessionnelle du père de famille	FAM
285	CS8	catégorie socioprofessionnelle en 8 postes	IND
488	CS8F	catégorie socioprofessionnelle en 8 postes de la personne de référence	FAM
486	CS8M	catégorie socioprofessionnelle en 8 postes de la personne de référence	MEN
490	CS8MF	catégorie socioprofessionnelle en 8 postes de la mère de famille	FAM
489	CS8PF	catégorie socioprofessionnelle en 8 postes du père de famille	FAM
286	CS24	catégorie socioprofessionnelle en 24 postes	IND
77	CT	canton	GEO
287	CT1LT	canton de la commune du lieu de travail	IND
486	CT1LTM	canton de la commune du lieu de travail de la personne de référence	MEN
288	CT1RAN	canton de la commune de résidence antérieure	IND
486	CT1RANM	canton de la commune de résidence antérieure de la personne de réf.	MEN
461	CUIS *	cuisine avec évier dans le logement	LOG
462	CUISX *	cuisine avec évier déclarée dans le logement	LOG
78	D	département	GEO
289	DELT	département du lieu de travail	IND
488	DELTF	département du lieu de travail de la personne de référence	FAM
486	DELT M	département du lieu de travail de la personne de référence	MEN
490	DELTMF	département de lieu de travail de la mère de famille	FAM
489	DELTPF	département de lieu de travail du père de famille	FAM
494	DIPL *	diplôme	IND
496	DIPL1 *	études en cours, diplôme	IND
488	DIPLF *	diplôme de la personne de référence	FAM
486	DIPLM *	diplôme de la personne de référence	MEN
490	DIPLMF *	diplôme de la mère de famille	FAM
489	DIPLPF *	diplôme du père de famille	FAM
495	DIPLX *	diplôme déclaré	IND
292	DPNAI	département de naissance	IND
488	DPNAIF	département de naissance de la personne de référence	FAM
486	DPNAIM	département de naissance de la personne de référence	MEN
490	DPNAIMF	département de naissance de la mère de famille	FAM
489	DPNAIPF	département de naissance du père de famille	FAM
293	DRAN	département de résidence antérieure	IND
488	DRANF	département de résidence antérieure de la personne de référence	FAM
486	DRANM	département de résidence antérieure de la personne de référence	MEN
490	DRANMF	département de résidence antérieure de la mère de famille	FAM
489	DRANPF	département de résidence antérieure du père de famille	FAM
79	DQ	découpage en quartiers	GEO
80	DU82	département de l'unité urbaine en 1982	GEO
81	DU90	département de l'unité urbaine en 1990	GEO
294	DULT	département de l'unité urbaine du lieu de travail	IND
295	DURAN	département de l'unité urbaine de résidence antérieure	IND

liste alphabétique des variables DOM

page	variable	libellé	niveau
463	EAU *	point d'eau potable du logement	LOG
464	EAUX *	point d'eau potable déclaré du logement	LOG
465	EGOUT *	évacuation des eaux usées	LOG
466	EGOUTX *	évacuation des eaux usées déclarée	LOG
467	ELEC *	électricité dans le logement	LOG
468	ELECX *	électricité déclarée dans le logement	LOG
296	EMPL	condition d'emploi (situations particulières et statut)	IND
488	EMPLF	condition d'emploi de la personne de référence	FAM
486	EMPLM	condition d'emploi de la personne de référence	MEN
490	EMPLMF	condition d'emploi de la mère de famille	FAM
489	EMPLPF	condition d'emploi du père de famille	FAM
165	EMR	emménagement récent	MEN
129	EXAG	siège d'une exploitation agricole	LOG
130	EXAGX	siège déclaré d'une exploitation agricole	LOG
84	FIL	fraction d'ilot	GEO
297	FONCX	fonction principale exercée	IND
298	GRADX	situation déclarée des individus des établissements	IND
299	IEMPX	indicateur d'emploi supposé	IND
85	IL	îlot	GEO
114	IMDO	indicateur de double du rang de l'immeuble	IMM
300	INACX	type d'inactivité déclaré	IND
497	INAI *	indicateur du lieu de naissance	IND
488	INAIIF *	indicateur du lieu de naissance de la personne de référence	FAM
486	INAIM *	indicateur du lieu de naissance de la personne de référence	MEN
490	INAIMF *	indicateur du lieu de naissance de la mère de famille	FAM
489	INAIPF *	indicateur du lieu de naissance du père de famille	FAM
498	INAIX *	indicateur du lieu de naissance déclaré	IND
303	INAT	indicateur de nationalité	IND
304	INATC	indicateur de nationalité condensé (français, étranger)	IND
488	INATCF	indicateur de nationalité condensé de la personne de référence	FAM
486	INATCM	indicateur de nationalité condensé de la personne de référence	MEN
490	INATCMF	indicateur de nationalité condensé de la mère de famille	FAM
489	INATCPF	indicateur de nationalité condensé du père de famille	FAM
488	INATF	indicateur de nationalité de la personne de référence	FAM
486	INATM	indicateur de nationalité de la personne de référence	MEN
490	INATMF	indicateur de nationalité de la mère de famille	FAM
489	INATPF	indicateur de nationalité du père de famille	FAM
305	INATX	indicateur de nationalité déclaré	IND
499	INLT *	indicateur de lieu de travail	IND
488	INLTF *	indicateur de lieu de travail de la personne de référence	FAM
486	INLTM *	indicateur de lieu de travail de la personne de référence	MEN
490	INLTMF *	indicateur de lieu de travail de la mère de famille	FAM
489	INLTPF *	indicateur de lieu de travail du père de famille	FAM
307	INLT1	indicateur de lieu de travail (variante 1 : unité urbaine)	IND
488	INLT1F	indicateur de lieu de travail de la personne de référence (unité urbaine)	FAM
486	INLT1M	indicateur de lieu de travail de la personne de référence (unité urbaine)	MEN
490	INLT1MF	indicateur de lieu de travail de la mère de famille (variante 1)	FAM
489	INLT1PF	indicateur de lieu de travail du père de famille (variante 1)	FAM

liste alphabétique des variables DOM

page	variable	libellé	niveau
500	INLT2	indicateur de lieu de travail (variante 2)	IND
488	INLT2F	indicateur de lieu de travail de la personne de référence (variante 2)	FAM
486	INLT2M	indicateur de lieu de travail de la personne de référence (variante 2)	MEN
490	INLT2MF	indicateur de lieu de travail de la mère de famille (variante 2)	FAM
489	INLT2PF	indicateur de lieu de travail du père de famille (variante 2)	FAM
501	IRAN *	indicateur de résidence antérieure	IND
488	IRANF *	indicateur de résidence antérieure de la personne de référence	FAM
486	IRANM *	indicateur de résidence antérieure de la personne de référence	MEN
490	IRANMF *	indicateur de résidence antérieure de la mère de famille	FAM
489	IRANPF *	indicateur de résidence antérieure du père de famille	FAM
310	IRANX	indicateur de résidence antérieure déclaré	IND
311	JNAI	jour de naissance	IND
312	JNAIX	jour de naissance déclaré	IND
469	LAVL *	équipement en lave-linge	LOG
470	LAVLX *	équipement déclaré en lave-linge	LOG
133	LGDO	indicateur de double du rang du logement	LOG
313	LIENF	lien familial (pour les individus appartenant à un ménage)	IND
314	LIENF82	lien familial (définition 82)	IND
315	LPRF	lien à la personne de référence de la famille	IND
316	LPRF82	lien à la personne de référence de la famille (définition 82)	IND
317	LPRM	lien à la personne de référence du ménage	IND
318	LPRM82	lien à la personne de référence du ménage (définition 82)	IND
200	LPRMF	lien de la personne de référence de la famille à la personne de référence du ménage	FAM
319	L1	lien à la personne inscrite sur la 1ère ligne de la feuille de logement	IND
488	MATR	état matrimonial	IND
199	MATRF	état matrimonial de la personne de référence	FAM
487	MATRM	état matrimonial de la personne de référence	MEN
490	MATRMF	état matrimonial de la mère de famille	FAM
489	MATRPF	état matrimonial du père de famille	FAM
321	MATRX	état matrimonial déclaré	IND
322	MNAI	mois de naissance	IND
323	MNAIX	mois de naissance déclaré	IND
324	MOCO	mode de cohabitation	IND
325	MOCO82	mode de cohabitation (définition 82)	IND
326	MODVIE	mode de vie	IND
327	MODVIE82	mode de vie (définition 82)	IND
205	NAE18F	nombre et âge des enfants de 18 ans ou moins de la famille	FAM
328	NAIDT	indicateur de naissance sans un DOM ou un TOM	IND
329	NAT	nationalité détaillée	IND
488	NATF	nationalité détaillée de la personne de référence	FAM
487	NATM	nationalité détaillée de la personne de référence	MEN
490	NATMF	nationalité détaillée de la mère de famille	FAM
489	NATPF	nationalité détaillée du père de famille	FAM
331	NAT1	nationalité (variante 1)	IND
332	NAT2	nationalité (variante 2)	IND
488	NAT2F	nationalité de la personne de référence (variante 2)	FAM
487	NAT2M	nationalité de la personne de référence (variante 2)	MEN
490	NAT2MF	nationalité de la mère de famille (variante 2)	FAM
489	NAT2PF	nationalité du père de famille (variante 2)	FAM

liste alphabétique des variables DOM

page	variable	libellé	niveau
333	NAT3	nationalité (variante 3)	IND
334	NAT4	nationalité (variante 4)	IND
335	NAT5	nationalité (variante 5)	IND
502	NAT6 *	nationalité (variante 6-DOM)	IND
488	NAT6F *	nationalité de la personne de référence (variante 6-DOM)	FAM
487	NAT6M *	nationalité de la personne de référence (variante 6-DOM)	MEN
490	NAT6MF *	nationalité de la mère de famille (variante 6-DOM)	FAM
489	NAT6PF *	nationalité du père de famille (variante 6-DOM)	FAM
336	NBSAL	nombre de salariés	IND
488	NBSALF	nombre de salariés de la personne de référence	FAM
487	NBSALM	nombre de salariés de la personne de référence	MEN
490	NBSALMF	nombre de salariés de la mère de famille	FAM
489	NBSALPF	nombre de salariés du père de famille	FAM
337	NBSALX	nombre de salariés déclaré	IND
206	NE3ARF	nombre d'enfants de 3 ans révolus ou moins de la famille	FAM
207	NE3F	nombre d'enfants de 3 ans ou moins de la famille	FAM
167	NE3M	nombre d'enfants de 3 ans ou moins du ménage	MEN
208	NE6F	nombre d'enfants de 6 ans ou moins de la famille	FAM
168	NE6M	nombre d'enfants de 6 ans ou moins du ménage	MEN
209	NE11F	nombre d'enfants de 11 ans ou moins de la famille	FAM
169	NE11M	nombre d'enfants de 11 ans ou moins du ménage	MEN
210	NE16F	nombre d'enfants de 16 ans ou moins de la famille	FAM
170	NE16M	nombre d'enfants de 16 ans ou moins du ménage	MEN
211	NE18F	nombre d'enfants de 18 ans ou moins de la famille	FAM
171	NE18M	nombre d'enfants de 18 ans ou moins du ménage	MEN
212	NE24F	nombre d'enfants de 24 ans ou moins de la famille	FAM
172	NE24M	nombre d'enfants de 24 ans ou moins du ménage	MEN
166	NEM	nombre d'enfants du ménage	MEN
213	NENF	nombre d'enfants de la famille	FAM
214	NENF1	nombre d'enfants de la famille (variante 1)	FAM
215	NENF3	nombre d'enfants de la famille (variante 3)	FAM
216	NENF4	nombre d'enfants de la famille (variante 4)	FAM
217	NENF6	nombre d'enfants de la famille (variante 6)	FAM
173	NFAM	nombre de familles du ménage	MEN
173	NFAM82	nombre de familles du ménage (définition 82)	MEN
158	NINC	nombre de personnes de la communauté	COM
174	NISM	nombre d'isolés du ménage (hors famille)	MEN
175	NISM3	nombre d'isolés du ménage de lien enfant	MEN
176	NISM4	nombre d'isolés du ménage de lien petit-enfant	MEN
177	NISM5	nombre d'isolés du ménage de lien ascendant	MEN
178	NISM6	nombre d'isolés du ménage de lien autre parent	MEN
179	NISM7	nombre d'isolés du ménage de lien ami	MEN
180	NISM8	nombre d'isolés du ménage de lien pensionnaire ou sous-locataire	MEN
181	NISM9	nombre d'isolés du ménage de lien domestique ou salarié logé	MEN
115	NLOG	nombre de logements de l'immeuble	IMM
116	NLOGC	nombre de logements condensé de l'immeuble	IMM
117	NLOGX	nombre de logements déclaré de l'immeuble	IMM
118	NLOG1	nombre de logements de l'immeuble (1, 2, 3-4, 5-9, 10 ou plus)	IMM
119	NLOG2	nombre de logements de l'immeuble (1, 2, 3-9, 10-19, 20 ou plus)	IMM
471	NLTYP *	nombre de logements de l'immeuble et type de logement	LOG

liste alphabétique des variables DOM

page	variable	libellé	niveau
218	NPAF	nombre de personnes actives de la famille	FAM
182	NPAM	nombre de personnes actives du ménage	MEN
137	NPCE	nombre de pièces du logement	LOG
138	NPCEX	nombre de pièces déclaré du logement	LOG
139	NPCE1	nombre de pièces du logement (1, 2, 3, 4, 5, 6 ou plus)	LOG
183	NPER	nombre de personnes du ménage	MEN
184	NPERC	nombre de personnes condensé du ménage (1, 2, 3, 4, 5, 6 ou plus)	MEN
219	NPERF	nombre de personnes de la famille	FAM
219	NPERF82	nombre de personnes de la famille (définition 82)	FAM
185	NP19M	nombre de personnes de 19 ans ou plus du ménage	MEN
186	NP60M	nombre de personnes de 60 ans ou plus du ménage	MEN
187	NP65M	nombre de personnes de 65 ans ou plus du ménage	MEN
188	NP75M	nombre de personnes de 75 ans ou plus du ménage	MEN
220	NUMF	numéro de la famille	FAM
220	NUMF82	numéro de la famille (définition 82)	FAM
472	OPAGX *	orientation des productions agricoles déclarée	LOG
338	ORIDT	originaire des DOM-TOM	IND
340	PNAI	pays de naissance détaillé	IND
488	PNAIF	pays de naissance détaillé de la personne de référence	FAM
487	PNAIM	pays de naissance détaillé de la personne de référence	MEN
490	PNAIMF	pays de naissance détaillé de la mère de famille	FAM
489	PNAIPF	pays de naissance détaillé du père de famille	FAM
342	PNAI1	pays de naissance (variante 1)	IND
343	PNAI2	pays de naissance (variante 2)	IND
488	PNAI2F	pays de naissance de la personne de référence (variante 1)	FAM
487	PNAI2M	pays de naissance de la personne de référence (variante 1)	MEN
490	PNAI2MF	pays de naissance de la mère de famille (variante 2)	FAM
489	PNAI2PF	pays de naissance du père de famille (variante 2)	FAM
503	PNAI6 *	pays de naissance (variante 6-DOM)	IND
344	POSP	position professionnelle déclarée des salariés (et statut des non salariés)	IND
345	POSPC	position professionnelle condensée des salariés (et statut des non salariés)	IND
346	POSPX	position professionnelle déclarée des salariés	IND
347	PRAN	pays de résidence antérieure détaillé	IND
488	PRANF	pays de résidence antérieure détaillé de la personne de référence	FAM
487	PRANM	pays de résidence antérieure détaillé de la personne de référence	MEN
490	PRANMF	pays de résidence antérieure détaillé de la mère de famille	FAM
489	PRANPF	pays de résidence antérieure détaillé du père de famille	FAM
348	PRAN1	pays de résidence antérieure (variante 1)	IND
349	PRAN2	pays de résidence antérieure (variante 2)	IND
488	PRAN2F	pays de résidence antérieure de la personne de référence (variante 2)	FAM
487	PRAN2M	pays de résidence antérieure de la personne de référence (variante 2)	MEN
490	PRAN2MF	pays de résidence antérieure de la mère de famille (variante 2)	FAM
489	PRAN2PF	pays de résidence antérieure du père de famille (variante 2)	FAM
504	PRAN6 *	pays de résidence antérieure (variante 6-DOM)	IND

liste alphabétique des variables DOM

page	variable	libellé	niveau
505	PROF *	profession (CS42)	IND
506	PROFAX *	profession antérieure déclarée	IND
507	PROFX *	profession déclarée	IND
365	PUBX	nature de l'établissement (public/privé)	IND
86	QU	quartier	GEO
87	R	région	GEO
159	RCOM	rang de la communauté	COM
366	RECHX	recherche d'un emploi déclarée	IND
473	REFR *	équipement en réfrigérateur	LOG
474	REFRX *	équipement déclaré en réfrigérateur	LOG
120	RIMM	rang de l'immeuble	IMM
367	RIND	rang de l'individu dans le ménage ou la communauté	IND
141	RLOG	rang du logement	LOG
368	RLT	région du lieu de travail	IND
487	RLTM	région du lieu de travail de la personne de référence	MEN
369	RNAI	région de naissance	IND
488	RNAIF	région de naissance de la personne de référence	FAM
487	RNAIM	région de naissance de la personne de référence	MEN
490	RNAIMF	région de naissance de la mère de famille	FAM
489	RNAIPF	région de naissance du père de famille	FAM
370	RRAN	région de résidence antérieure	IND
487	RRANM	région de résidence antérieure de la personne de référence	MEN
142	SAGUX	superficie agricole utilisée déclarée	LOG
475	SANI *	installations sanitaires du logement	LOG
476	SANIX *	installations sanitaires déclarées du logement	LOG
371	SEXE	sexe	IND
488	SEXEF	sexe de la personne de référence	FAM
487	SEXEM	sexe de la personne de référence	MEN
372	SEXEX	sexe déclaré	IND
189	SFM	structure familiale du ménage	MEN
190	SFM82	structure familiale du ménage (définition 82)	MEN
373	SITPX	situation particulière déclarée	IND
90	SOND	inverse du taux de sondage	GEO
374	STAT	statut	IND
375	STATC	statut condensé (salarié, non salarié)	IND
488	STATCF	statut condensé de la personne de référence	FAM
487	STATCM	statut condensé de la personne de référence	MEN
490	STATCMF	statut condensé de la mère de famille	FAM
489	STATCPF	statut condensé du père de famille	FAM
376	STATD	statut détaillé	IND

liste alphabétique des variables DOM

page	variable	libellé	niveau
488	STATF	statut de la personne de référence	FAM
487	STATM	statut de la personne de référence	MEN
490	STATMF	statut de la mère de famille	FAM
489	STATPF	statut du père de famille	FAM
377	STATX	statut déclaré	IND
477	STOC *	statut d'occupation du logement	LOG
478	STOCX *	statut d'occupation déclaré du logement	LOG
378	TACT	type d'activité	IND
379	TACTC	type d'activité condensé (actif, inactif)	IND
488	TACTCF	type d'activité condensée de la personne de référence	FAM
487	TACTCM	type d'activité condensée de la personne de référence	MEN
490	TACTCMF	type d'activité condensé de la mère de famille	FAM
489	TACTCPF	type d'activité condensé du père de famille	FAM
488	TACTF	type d'activité de la personne de référence	FAM
487	TACTM	type d'activité de la personne de référence	MEN
490	TACTMF	type d'activité de la mère de famille	FAM
489	TACTPF	type d'activité du père de famille	FAM
380	TAILX	taille de l'entreprise	IND
91	TCD82	tranche de commune détaillée en 1982	GEO
92	TCD90	tranche de commune détaillée en 1990	GEO
452	TCI *	type de construction de l'immeuble	IMM
453	TCIX *	type de construction déclarée de l'immeuble	IMM
479	TELE *	équipement en téléviseur	LOG
480	TELEX *	équipement déclaré en téléviseur	LOG
191	TM	type de ménage (nombre de personnes)	MEN
192	TM82	type de ménage (nombre de personnes) (définition 82)	MEN
481	TPHE *	équipement en téléphone	LOG
482	TPHEX *	équipement déclaré en téléphone	LOG
381	TRAPX	travail passé (question 10 du BI)	IND
382	TTRAV	temps de travail	IND
488	TTRAVF	temps de travail de la personne de référence	FAM
487	TTRAVM	temps de travail de la personne de référence	MEN
490	TTRAVMF	temps de travail de la mère de famille	FAM
489	TTRAVPF	temps de travail du père de famille	FAM
383	TTRAVX	temps de travail déclaré	IND
93	TU82	tranche de l'unité urbaine en 1982	GEO
94	TU90	tranche de l'unité urbaine en 1990	GEO
384	TULT	tranche d'unité urbaine du lieu de travail	IND
385	TURAN	tranche d'unité urbaine de résidence antérieure	IND
95	TUR82	tranche d'unité urbaine ou de commune rurale détaillée en 1982	GEO
96	TUR90	tranche d'unité urbaine ou de commune rurale détaillée en 1990	GEO
221	TYPF	type de famille (23 postes)	FAM
221	TYPF82	type de famille (23 postes) (définition 82)	FAM
222	TYPFC	type de famille condensé (2 postes)	FAM
222	TYPFC82	type de famille condensé (2 postes) (définition 82)	FAM
223	TYPFD	type de famille détaillé (36 postes)	FAM
224	TYPFD82	type de famille détaillé (36 postes) (définition 82)	FAM
225	TYPFR	type de famille regroupé (8 postes)	FAM
225	TYPFR82	type de famille regroupé (8 postes) (définition 82)	FAM
483	TYPL *	type de logement	LOG

liste alphabétique des variables DOM

page	variable	libellé	niveau
193	TYPM	type de ménage	MEN
194	TYPM82	type de ménage (définition 82)	MEN
195	TYPMC	type de ménage condensé	MEN
195	TYPMC82	type de ménage condensé (définition 82)	MEN
196	TYPMD	type de ménage détaillé	MEN
197	TYPMD82	type de ménage détaillé (définition 82)	MEN
198	TYPMR	type de ménage regroupé	MEN
198	TYPMR82	type de ménage regroupé (définition 82)	MEN
99	U82	numéro d'ordre d'unité urbaine en 1982	GEO
100	U90	numéro d'ordre d'unité urbaine en 1990	GEO
386	ULT	numéro d'ordre d'unité urbaine du lieu de travail	IND
387	URAN	numéro d'ordre d'unité urbaine de résidence antérieure	IND
101	UU82	unité urbaine en 1982	GEO
101	UU90	unité urbaine en 1990	GEO
388	UULT	unité urbaine du lieu de travail	IND
487	UULTM	unité urbaine du lieu de travail de la personne de référence	MEN
389	UURAN	unité urbaine de résidence antérieure	IND
487	UURANM	unité urbaine de résidence antérieure de la personne de référence	MEN
153	VOIT	nombre de voitures dont disposent les habitants du logement	LOG
154	VOITX	nombre de voitures déclaré dont disposent les habitants du logement	LOG
484	WCLG *	présence des WC dans le logement	LOG
485	WCLGX *	présence déclarée des WC dans le logement	LOG
104	ZEAT	zone d'étude et d'aménagement du territoire	GEO
390	ZEATLT	zone d'étude et d'aménagement du territoire du lieu de travail	IND
487	ZEATLTM	zeat du lieu de travail de la personne de référence	MEN
391	ZEATRAN	zeat de résidence antérieure	IND
487	ZEATRANM	zeat de résidence antérieure de la personne de référence	MEN

dessin du fichier LEDA DOM

LONGUEUR 00081

INDICATIF 10000000

ENREGISTREMENT DISTRICT

+ VARIABLES	+ TYPE	+ POSITION	+ LONGUEUR	+ LISTE ASSOCIEE	+ REDEFINITION
+ AU82	+ CODE	+ 00046	+ 00001	+ +	+ +
+ UU82	+ CODE	+ 00047	+ 00005	+ +	+ +
+ DU82	+ CODE	+ 00001	+ 00002	+ +	+ +
+ TU82	+ CODE	+ 00003	+ 00001	+ +	+ +
+ U82	+ CODE	+ 00004	+ 00002	+ +	+ +
+ TUR90	+ CODE	+ 00052	+ 00002	+ +	+ +
+ TUR82	+ CODE	+ 00054	+ 00002	+ +	+ +
+ TCD90	+ CODE	+ 00056	+ 00002	+ +	+ +
+ TCD82	+ CODE	+ 00058	+ 00002	+ +	+ +
+ CCR90	+ CODE	+ 00060	+ 00003	+ +	+ +
+ CCR90	+ CODE	+ 00001	+ 00002	+ +	+ +
+ CC82	+ CODE	+ 00063	+ 00003	+ +	+ +
+ CCR82	+ CODE	+ 00001	+ 00002	+ +	+ +
+ VN	+ CODE	+ 00066	+ 00002	+ +	+ +
+ CID	+ CODE	+ 00068	+ 00001	+ +	+ +
+ DQ	+ CODE	+ 00069	+ 00001	+ +	+ +
+ QU	+ CODE	+ 00070	+ 00004	+ +	+ +
+ ZE	+ CODE	+ 00074	+ 00004	+ +	+ +
+ SOND	+ CODE	+ 00078	+ 00004	+ +	+ +
+ +	+ +	+ +	+ +	+ +	+ +

dessin du fichier LEDA DOM

ENREGISTREMENT IMMEUBLE INDICATIF 21000000 LONGUEUR 00038

+ VARIABLES	+ TYPE	+ POSITION	+ LONGUEUR	+ LISTE ASSOCIEE	+ REDEFINITION
+DRI	+ CODE	+ 00009	+ 00002	+ +	+ +
+CRI	+ CODE	+ 00011	+ 00003	+ +	+ +
+CILRI	+ CODE	+ 00014	+ 00003	+ +	+ +
+ILRI	+ CODE	+ 00017	+ 00004	+ +	+ +
+FILRI	+ CODE	+ 00021	+ 00001	+ +	+ +
+RIMM	+ CODE	+ 00022	+ 00003	+ +	+ +
+IMDO	+ CODE	+ 00025	+ 00001	+ +	+ +
+RLOGRI	+ CODE	+ 00026	+ 00002	+ +	+ +
+LGDORI	+ CODE	+ 00028	+ 00001	+ +	+ +
+NUMFRI	+ CODE	+ 00029	+ 00001	+ +	+ +
+NUMF82RI	+ CODE	+ 00030	+ 00001	+ +	+ +
+RINDRI	+ CODE	+ 00031	+ 00004	+ +	+ +
+NLOG	+ CODE	+ 00035	+ 00002	+P-NLOG	+ +
+ACHI	+ CODE	+ 00037	+ 00001	+P-ACHI	+ +
+TCI	+ CODE	+ 00038	+ 00001	+P-TCI	+ +
+ +	+ +	+ +	+ +	+ +	+ +

ENREGISTREMENT LOGEMENT-MENAGE INDICATIF 31100000 LONGUEUR 00211

+ VARIABLES	+ TYPE	+ POSITION	+ LONGUEUR	+ LISTE ASSOCIEE	+ REDEFINITION
+DRL	+ CODE	+ 00009	+ 00002	+ +	+ +
+CRL	+ CODE	+ 00011	+ 00003	+ +	+ +
+CILRL	+ CODE	+ 00014	+ 00003	+ +	+ +
+ILRL	+ CODE	+ 00017	+ 00004	+ +	+ +
+FILRL	+ CODE	+ 00021	+ 00001	+ +	+ +
+RIMRL	+ CODE	+ 00022	+ 00003	+ +	+ +
+ +	+ +	+ +	+ +	+ +	+ +

dessin du fichier LEDA DOM

LONGUEUR 00211

INDICATIF 31100000

ENREGISTREMENT LOGEMENT-MENAGE

+ VARIABLES	+ TYPE	+ POSITION	+ LONGUEUR	+ LISTE ASSOCIEE	+ REDEFINITION
+ NISM7	+ CODE	+ 00115	+ 00001	+ +P-NISM7	+ +
+ NISM8	+ CODE	+ 00116	+ 00001	+ +P-NISM8	+ +
+ NISM9	+ CODE	+ 00117	+ 00001	+ +P-NISM9	+ +
+ EMR	+ CODE	+ 00118	+ 00001	+ +P-EMR	+ +
+ SEXEM	+ CODE	+ 00119	+ 00001	+ +P-SEXE	+ +
+ MATRM	+ CODE	+ 00120	+ 00001	+ +P-MATR	+ +
+ AGEM	+ CODE	+ 00121	+ 00002	+ +P-AGE	+ +
+ INAIM	+ CODE	+ 00123	+ 00001	+ +P-INAI	+ +
+ DPNAIM	+ CODE	+ 00124	+ 00002	+ +P-DPNAI	+ +
+ RNAIM	+ CODE	+ 00126	+ 00002	+ +	+ +
+ PNAIM	+ CODE	+ 00128	+ 00003	+ +P-PNAI	+ +
+ PNAI2M	+ CODE	+ 00131	+ 00003	+ +P-PNAI2	+ +
+ INATM	+ CODE	+ 00134	+ 00002	+ +P-INAT	+ +
+ INATCM	+ CODE	+ 00001	+ 00001	+ +P-SANI	+ + INATM
+ NAT2M	+ CODE	+ 00136	+ 00003	+ +P-NAT2	+ +
+ NAT6M	+ CODE	+ 00139	+ 00002	+ +P-NAT6	+ +
+ IRANM	+ CODE	+ 00141	+ 00001	+ +P-IRAN	+ +
+ DRANM	+ CODE	+ 00142	+ 00002	+ +	+ +
+ CRANM	+ CODE	+ 00144	+ 00003	+ +	+ +
+ ARRANM	+ CODE	+ 00147	+ 00001	+ +	+ +
+ RRRANM	+ CODE	+ 00148	+ 00002	+ +	+ + RRRANM
+ ZEATRANM	+ CODE	+ 00001	+ 00001	+ +	+ +
+ CT1RANM	+ CODE	+ 00150	+ 00002	+ +	+ +
+ URANM	+ CODE	+ 00152	+ 00005	+ +	+ +
+ ZERANM	+ CODE	+ 00157	+ 00004	+ +	+ +
+ CCRANM	+ CODE	+ 00161	+ 00003	+ +	+ +
+ CRRANM	+ CODE	+ 00001	+ 00002	+ +	+ + CRRANM
+ PRANM	+ CODE	+ 00164	+ 00003	+ +P-PRAN	+ +
+ PRAN2M	+ CODE	+ 00167	+ 00003	+ +P-PRAN2	+ +
+ DIPLM	+ CODE	+ 00170	+ 00001	+ +P-DIPL	+ +
+ TACTM	+ CODE	+ 00171	+ 00002	+ +P-TACT	+ +
+ +	+ +	+ +	+ +	+ +	+ +

dessin du fichier LEDA DOM

LONGUEUR 00211

INDICATIF 31100000

ENREGISTREMENT LOGEMENT-MENAGE

VARIABLES	TYPE	REDEFINI	POSITION	LONGUEUR	LISTE ASSOCIEE	REDEFINITION
+ TACTCM	CODE		00001	00001	+P-SANI	TACTM
+ STATM	CODE		00173	00002	+P-STAT	
+ STATCM	CODE	REDEFINI	00001	00001	+P-SANI	STATM
+ ANREM	CODE		00175	00001	+P-ANRE	
+ CSM	CODE		00176	00002	+P-CS	
+ CS8M	CODE		00178	00001	+P-CS8	
+ AE100M	CODE		00179	00002	+P-AE100	
+ NBSALM	CODE		00181	00001	+P-NBSAL	
+ TTRAVM	CODE		00182	00001	+P-TTRAV	
+ EMPLM	CODE		00183	00002	+P-EMPL	
+ INLTM	CODE		00185	00001	+P-INLT	
+ INLT1M	CODE		00186	00001	+P-INLT1	
+ INLT2M	CODE		00187	00001	+P-INLT2	
+ DELTM	CODE		00188	00002	+P-DELT	
+ PALTM	CODE		00190	00002	+P-PALT	
+ COLTM	CODE		00192	00003		
+ ARLTM	CODE		00195	00001		
+ RLTM	CODE		00196	00002		
+ ZEATLTM	CODE	REDEFINI	00001	00001		RLTM
+ CTLTM	CODE		00198	00002		
+ JULTM	CODE		00200	00005		
+ ZELTM	CODE		00205	00004		
+ CCLTM	CODE		00209	00003		
+ CCRLTM	CODE	REDEFINI	00001	00002		CCLTM

dessin du fichier LEDA DOM

LONGUEUR 00240

INDICATIF 41110000

ENREGISTREMENT FAMILLE

+ VARIABLES	+ TYPE	+ POSITION	+ LONGUEUR	+ LISTE ASSOCIEE	+ REDEFINITION
+ DPNAIF	+ CODE	+ 00061	+ 00002	+P-DPNAI	+ +
+ RNAIF	+ CODE	+ 00063	+ 00002		+ +
+ PNAIF	+ CODE	+ 00065	+ 00003	+P-PNAI	+ +
+ PNAI2F	+ CODE	+ 00068	+ 00003	+P-PNAI2	+ +
+ INATF	+ CODE	+ 00071	+ 00002	+P-INAT	+ +
+ INATCF	+ CODE	+ 00001	+ 00001	+P-SANI	+ INATF
+ NAT2F	+ CODE	+ 00073	+ 00003	+P-NAT2	+ +
+ NAT6F	+ CODE	+ 00076	+ 00002	+P-NAT6	+ +
+ IRANF	+ CODE	+ 00078	+ 00001	+P-IRAN	+ +
+ DRANF	+ CODE	+ 00079	+ 00002		+ +
+ CRANF	+ CODE	+ 00081	+ 00003		+ +
+ PRANF	+ CODE	+ 00084	+ 00003	+P-PRAN	+ +
+ PRAN2F	+ CODE	+ 00087	+ 00003	+P-PRAN2	+ +
+ DIPLF	+ CODE	+ 00090	+ 00001	+P-DIPL	+ +
+ TACTF	+ CODE	+ 00091	+ 00002	+P-TACT	+ +
+ TACTCF	+ CODE	+ 00001	+ 00001	+P-SANI	+ TACTF
+ STAF	+ CODE	+ 00093	+ 00002	+P-STAT	+ +
+ STATCF	+ CODE	+ 00001	+ 00001	+P-SANI	+ STAFF
+ ANREF	+ CODE	+ 00095	+ 00001	+P-ANRE	+ +
+ CSF	+ CODE	+ 00096	+ 00002	+P-CS	+ +
+ CS8F	+ CODE	+ 00098	+ 00001	+P-CS8	+ +
+ AE100F	+ CODE	+ 00099	+ 00002	+P-AE100	+ +
+ NBSALF	+ CODE	+ 00101	+ 00001	+P-NBSAL	+ +
+ TTRAVF	+ CODE	+ 00102	+ 00001	+P-TTRAV	+ +
+ EMPLF	+ CODE	+ 00103	+ 00002	+P-EMPL	+ +
+ INLTF	+ CODE	+ 00105	+ 00001	+P-INLT	+ +
+ INLT1F	+ CODE	+ 00106	+ 00001	+P-INLT1	+ +
+ INLT2F	+ CODE	+ 00107	+ 00001	+P-INLT2	+ +
+ DELTF	+ CODE	+ 00108	+ 00002	+P-DELT	+ +
+ PALTF	+ CODE	+ 00110	+ 00002	+P-PALT	+ +
+ COLTF	+ CODE	+ 00112	+ 00003		+ +
+ +	+ +	+ +	+ +	+ +	+ +

dessin du fichier LEDA DOM

ENREGISTREMENT FAMILLE INDICATIF 41110000 LONGUEUR 00240

+	VARIABLES	+	TYPE	+	POSITION	+	LONGUEUR	+	LISTE ASSOCIEE	+	REDEFINITION
+	+MATRPF	+	CODE	+	00115	+	00001	+	+P-MATR	+	
+	+AGEPF	+	CODE	+	00116	+	00002	+	+P-AGE	+	
+	+INAI PF	+	CODE	+	00118	+	00001	+	+P-INAI	+	
+	+DPNAI PF	+	CODE	+	00119	+	00002	+	+P-DPNAI	+	
+	+RNAI PF	+	CODE	+	00121	+	00002	+		+	
+	+PNAI PF	+	CODE	+	00123	+	00003	+	+P-PNAI	+	
+	+PNAI2PF	+	CODE	+	00126	+	00003	+	+P-PNAI2	+	
+	+INATPF	+	CODE	+	00129	+	00002	+	+P-INAT	+	
+	+INATCPF	+	CODE	+	00001	+	00001	+	+P-SANI	+	INATPF
+	+NAT2PF	+	CODE	+	00131	+	00003	+	+P-NAT2	+	
+	+NAT6PF	+	CODE	+	00134	+	00002	+	+P-NAT6	+	
+	+IRANPF	+	CODE	+	00136	+	00001	+	+P-IRAN	+	
+	+DRANPF	+	CODE	+	00137	+	00002	+		+	
+	+CRANPF	+	CODE	+	00139	+	00003	+		+	
+	+PRANPF	+	CODE	+	00142	+	00003	+	+P-PRAN	+	
+	+PRAN2PF	+	CODE	+	00145	+	00003	+	+P-PRAN2	+	
+	+DIPLPF	+	CODE	+	00148	+	00001	+	+P-DIPL	+	
+	+TACTPF	+	CODE	+	00149	+	00002	+	+P-TACT	+	
+	+TACTCPF	+	CODE	+	00001	+	00001	+	+P-SANI	+	TACTPF
+	+STATPF	+	CODE	+	00151	+	00002	+	+P-STAT	+	
+	+STATCPF	+	CODE	+	00001	+	00001	+	+P-SANI	+	STATPF
+	+ANREPF	+	CODE	+	00153	+	00001	+	+P-ANRE	+	
+	+CSPF	+	CODE	+	00154	+	00002	+	+P-CS	+	
+	+CS8PF	+	CODE	+	00156	+	00001	+	+P-CS8	+	
+	+AE100PF	+	CODE	+	00157	+	00002	+	+P-AE100	+	
+	+NBSALPF	+	CODE	+	00159	+	00001	+	+P-NBSAL	+	
+	+TTRAVPF	+	CODE	+	00160	+	00001	+	+P-TTRAV	+	
+	+EMPLPF	+	CODE	+	00161	+	00002	+	+P-EMPL	+	
+	+INLT PF	+	CODE	+	00163	+	00001	+	+P-INLT	+	
+	+INLT1PF	+	CODE	+	00164	+	00001	+	+P-INLT1	+	
+	+INLT2PF	+	CODE	+	00165	+	00001	+	+P-INLT2	+	
+		+		+		+		+		+	

dessin du fichier LEDA DOM

LONGUEUR 00240

INDICATIF 41110000

ENREGISTREMENT FAMILLE

+ VARIABLES	+ TYPE	+ POSITION	+ LONGUEUR	+ LISTE ASSOCIEE	+ REDEFINITION
+ DELTPF	+ CODE	+ 00166	+ 00002	+ +P-DELT	+ +
+ PALTPF	+ CODE	+ 00168	+ 00002	+ +P-PALT	+ +
+ COLTPF	+ CODE	+ 00170	+ 00003	+ +	+ +
+ MATRMF	+ CODE	+ 00173	+ 00001	+ +P-MATR	+ +
+ AGEMF	+ CODE	+ 00174	+ 00002	+ +P-AGE	+ +
+ INAIMF	+ CODE	+ 00176	+ 00001	+ +P-INAI	+ +
+ DPNAIMF	+ CODE	+ 00177	+ 00002	+ +P-DPNAI	+ +
+ RNAIMF	+ CODE	+ 00179	+ 00002	+ +	+ +
+ PNAIMF	+ CODE	+ 00181	+ 00003	+ +P-PNAI	+ +
+ PNAI2MF	+ CODE	+ 00184	+ 00003	+ +P-PNAI2	+ +
+ INATMF	+ CODE	+ 00187	+ 00002	+ +P-INAT	+ +
+ INATCMF	+ CODE	+ 00001	+ 00001	+ +P-SANI	+ INATMF
+ NAT2MF	+ CODE	+ 00189	+ 00003	+ +P-NAT2	+ +
+ NAT6MF	+ CODE	+ 00192	+ 00002	+ +P-NAT6	+ +
+ IRANMF	+ CODE	+ 00194	+ 00001	+ +P-IRAN	+ +
+ DRANMF	+ CODE	+ 00195	+ 00002	+ +	+ +
+ CRANMF	+ CODE	+ 00197	+ 00003	+ +	+ +
+ PRANMF	+ CODE	+ 00200	+ 00003	+ +P-PRAN	+ +
+ PRAN2MF	+ CODE	+ 00203	+ 00003	+ +P-PRAN2	+ +
+ DIPLMF	+ CODE	+ 00206	+ 00001	+ +P-DIPL	+ +
+ TACTMF	+ CODE	+ 00207	+ 00002	+ +P-TACT	+ +
+ TACTCMF	+ CODE	+ 00001	+ 00001	+ +P-SANI	+ TACTMF
+ STATMF	+ CODE	+ 00209	+ 00002	+ +P-STAT	+ +
+ STATCMF	+ CODE	+ 00001	+ 00001	+ +P-SANI	+ STATMF
+ ANREMF	+ CODE	+ 00211	+ 00001	+ +P-ANRE	+ +
+ CSMF	+ CODE	+ 00212	+ 00002	+ +P-CS	+ +
+ CS8MF	+ CODE	+ 00214	+ 00001	+ +P-CS8	+ +
+ AE100MF	+ CODE	+ 00215	+ 00002	+ +P-AE100	+ +
+ NBSALMF	+ CODE	+ 00217	+ 00001	+ +P-NBSAL	+ +
+ TTRAVMF	+ CODE	+ 00218	+ 00001	+ +P-TTRAV	+ +
+ EMPLMF	+ CODE	+ 00219	+ 00002	+ +P-EMPL	+ +
+ +	+ +	+ +	+ +	+ +	+ +

dessin du fichier LEDA DOM

LONGUEUR 00240

INDICATIF 41110000

ENREGISTREMENT FAMILLE

+ VARIABLES	+ TYPE	+ POSITION	+ LONGUEUR	+ LISTE ASSOCIEE	+ REDEFINITION
+ INLTMF	+ CODE	00221	00001	+P-INLT	+
+ INLTMF	+ CODE	00222	00001	+P-INLT1	+
+ INLTMF	+ CODE	00223	00001	+P-INLT2	+
+ DELTMF	+ CODE	00224	00002	+P-DELT	+
+ PALTMF	+ CODE	00226	00002	+P-PALT	+
+ COLTMF	+ CODE	00228	00003	+	+
+ NPERF82	+ CODE	00231	00001	+P-NPERF	+
+ TYPFD82	+ CODE	00232	00003	+P-TYPFD	+
+ TYPF82	+ CODE	00235	00003	+P-TYPF	+
+ TYPFR82	+ CODE	00238	00002	+P-TYFPR	+
+ TYPFC82	+ CODE	00240	00001	+P-TYFPC	+
+	+	+	+	+	+

LONGUEUR 00210

INDICATIF 51111000

ENREGISTREMENT INDIVIDU

+ VARIABLES	+ TYPE	+ POSITION	+ LONGUEUR	+ LISTE ASSOCIEE	+ REDEFINITION
+ DRP	+ CODE	00009	00002	+	+
+ CRP	+ CODE	00011	00003	+	+
+ CILRP	+ CODE	00014	00003	+	+
+ ILRP	+ CODE	00017	00004	+	+
+ FILRP	+ CODE	00021	00001	+	+
+ RIMMRP	+ CODE	00022	00003	+	+
+ IMDORP	+ CODE	00025	00001	+	+
+ RLOGRP	+ CODE	00026	00002	+	+
+ LGDORP	+ CODE	00028	00001	+	+
+	+	+	+	+	+

dessin du fichier LEDA DOM

LONGUEUR 00210

INDICATIF 51111000

ENREGISTREMENT INDIVIDU

+ VARIABLES	+ TYPE	+ POSITION	+ LONGUEUR	+ LISTE ASSOCIEE	+ REDEFINITION
+ NUMFRP	+ CODE	+ 00029	+ 00001	+ +	+ +
+ NUMF82RP	+ CODE	+ 00030	+ 00001	+ +	+ +
+ RIND	+ CODE	+ 00031	+ 00004	+ +	+ +
+ CATP	+ CODE	+ 00035	+ 00002	+ P-CATP	+ +
+ CATPC	+ CODE	+ 00001	+ 00001	+ P-NENF4	+ CATP
+ SEXE	+ CODE	+ 00037	+ 00001	+ T-SEXE	+ +
+ MATR	+ CODE	+ 00038	+ 00001	+ T-MATR	+ +
+ JNAI	+ CODE	+ 00039	+ 00002	+ T-JNAI	+ +
+ MNAI	+ CODE	+ 00041	+ 00002	+ T-MNAI	+ +
+ ANAI	+ CODE	+ 00043	+ 00003	+ T-ANAI	+ +
+ AGE	+ CODE	+ 00046	+ 00002	+ T-AGE	+ +
+ AGER	+ CODE	+ 00048	+ 00003	+ T-AGER	+ +
+ AGEQ	+ CODE	+ 00051	+ 00002	+ T-AGEQ	+ +
+ IPRML	+ CODE	+ 00053	+ 00001	+ P-IPRML	+ +
+ L1	+ CODE	+ 00054	+ 00001	+ P-L1	+ +
+ LIENF	+ CODE	+ 00055	+ 00001	+ P-LIENF	+ +
+ LPRF	+ CODE	+ 00056	+ 00001	+ P-LPRF	+ +
+ APAF	+ CODE	+ 00057	+ 00001	+ T-APAF	+ +
+ LPRM	+ CODE	+ 00058	+ 00001	+ P-LPRM	+ +
+ MODVIE	+ CODE	+ 00059	+ 00003	+ T-MODVIE	+ +
+ MOCO	+ CODE	+ 00062	+ 00002	+ T-MOCO	+ +
+ LIENF62	+ CODE	+ 00064	+ 00001	+ P-LIENF	+ +
+ LPRF82	+ CODE	+ 00065	+ 00001	+ P-LPRF	+ +
+ APAF82	+ CODE	+ 00066	+ 00001	+ T-APAF	+ +
+ LPRM82	+ CODE	+ 00067	+ 00001	+ P-LPRM	+ +
+ MODVIE82	+ CODE	+ 00068	+ 00003	+ T-MODVIE	+ +
+ MOCO82	+ CODE	+ 00071	+ 00002	+ T-MOCO	+ +
+ INAIL	+ CODE	+ 00073	+ 00001	+ T-INAIL	+ +
+ INAI	+ CODE	+ 00074	+ 00001	+ T-INAI	+ +
+ NAIDT	+ CODE	+ 00075	+ 00002	+ T-NAIDT	+ +
+ ORIDT	+ CODE	+ 00077	+ 00002	+ T-ORIDT	+ +
+ +	+ +	+ +	+ +	+ +	+ +

dessin du fichier LEDA DOM

LONGUEUR 00210

INDICATIF 511111000

ENREGISTREMENT INDIVIDU

+ VARIABLES	+ TYPE	+ POSITION	+ LONGUEUR	+ LISTE ASSOCIEE	+ REDEFINITION
+CCRRAN	CODE	00001	00002		CCRRAN
+CMIG	CODE	00137	00001	+P-CMIG	
+PRAN	CODE	00138	00003	+P-PRAN	
+FRAN2	CODE	00141	00003	+P-PRAN2	
+PRAN1	CODE	00144	00002	+T-PRAN1	
+PRAN6	CODE	00146	00002	+P-PRAN6	
+DIPL	CODE	00148	00001	+P-DIPL	
+DIPL1	CODE	00149	00001	+P-DIPL1	
+TACTL	CODE	00150	00002	+T-TACT	TACTL
+TACTLC	CODE	00001	00001	+P-SANI	
+TACT	CODE	00152	00002	+T-TACT	TACT
+TACTC	CODE	00001	00001	+P-SANI	
+ANRE	CODE	00154	00001	+P-ANRE	
+STATX	CODE	00155	00001	+P-STATX	
+STATL	CODE	00156	00002	+P-STATL	
+STATLC	CODE	00001	00001	+P-SANI	STATL
+STAT	CODE	00158	00002	+P-STAT	STAT
+STATC	CODE	00001	00001	+P-SANI	
+STATD	CODE	00160	00002	+P-STATD	
+EMPL	CODE	00162	00002	+P-EMPL	
+POSP	CODE	00164	00002	+P-POSP	
+POSPC	CODE	00166	00001	+P-POSPC	
+NBSAL	CODE	00167	00001	+P-NBSAL	
+TTRAV	CODE	00168	00001	+P-TTRAV	
+CS	CODE	00169	00002	+T-CS	
+CS24	CODE	00171	00002	+T-CS24	
+CS8	CODE	00173	00001	+T-CS8	
+AE100	CODE	00174	00002	+P-AE100	
+AE40	CODE	00176	00003	+P-AE40	
+AE15	CODE	00179	00002	+P-AE15	
+AE8	CODE	00181	00001	+P-AE8	
+					

dessin du fichier LEDA DOM

+ LISTES	+ NOMBRE	+ MODALITES
+ P-NLOG	+ 00026	+ ,01,02,03,04,05,06,07,08,09,10,11,12,13,14,15,16,17,18,19,20,21,22,23,24,25,
+ P-NLOG	+ 00052	+ 26,27,28,29,30,31,32,33,34,35,36,37,38,39,40,41,42,43,44,45,46,47,48,49,50,51,
+ P-NLOG	+ 00078	+ 52,53,54,55,56,57,58,59,60,61,62,63,64,65,66,67,68,69,70,71,72,73,74,75,76,77,
+ P-NLOG	+ 00100	+ 78,79,80,81,82,83,84,85,86,87,88,89,90,91,92,93,94,95,96,97,98,99,.
+ P-ACHI	+ 00005	+ ,1,2,3,4,.
+ P-TCI	+ 00007	+ ,1,2,3,4,5,6,.
+ P-CATL	+ 00005	+ ,1,2,3,4,.
+ P-CATC	+ 00014	+ ,11,12,13,14,15,16,17,21,22,31,32,33,40,.
+ P-TYPL	+ 00009	+ ,1,2,3,4,5,6,7,8,.
+ P-NLTYP	+ 00010	+ ,11,12,13,21,22,30,40,50,60,.
+ P-NPCE	+ 00010	+ ,1,2,3,4,5,6,7,8,9,.
+ P-STOC	+ 00005	+ ,1,2,3,4,.
+ P-SANI	+ 00003	+ ,1,2,.
+ P-WCLG	+ 00006	+ ,1,2,3,4,5,.
+ P-CONF1	+ 00007	+ ,1,2,3,4,5,6,.
+ P-CONF2	+ 00005	+ ,1,2,3,4,.
+ P-ELEC	+ 00003	+ ,1,2,.
+ P-EAU	+ 00006	+ ,1,2,3,4,5,.
+ P-CUIS	+ 00003	+ ,1,2,.
+ P-EGOUT	+ 00003	+ ,1,2,.
+ P-REFR	+ 00003	+ ,1,2,.
+ P-CONG	+ 00003	+ ,1,2,.
+ P-TPHE	+ 00003	+ ,1,2,.
+ P-CLIM	+ 00003	+ ,1,2,.
+ P-LAVL	+ 00003	+ ,1,2,.
+ P-TELE	+ 00003	+ ,1,2,.
+ P-VOIT	+ 00004	+ ,0,1,2,.
+ P-EXAG	+ 00003	+ ,1,2,.
+ P-OPAG	+ 00008	+ ,1,2,3,4,5,6,7,.
+ P-NPER	+ 00026	+ ,00,01,02,03,04,05,06,07,08,09,10,11,12,13,14,15,16,17,18,19,20,21,22,23,24,
+ P-NPER	+ 00052	+ 25,26,27,28,29,30,31,32,33,34,35,36,37,38,39,40,41,42,43,44,45,46,47,48,49,50,
+ P-NPER	+ 00078	+ 51,52,53,54,55,56,57,58,59,60,61,62,63,64,65,66,67,68,69,70,71,72,73,74,75,76,
+ P-NPER	+ 00101	+ 77,78,79,80,81,82,83,84,85,86,87,88,89,90,91,92,93,94,95,96,97,98,99,.
+ P-NEM	+ 00026	+ ,00,01,02,03,04,05,06,07,08,09,10,11,12,13,14,15,16,17,18,19,20,21,22,23,24,

dessin du fichier LEDA DOM

LISTES	NOMBRE	MODALITES
P-NEM	00052	25,26,27,28,29,30,31,32,33,34,35,36,37,38,39,40,41,42,43,44,45,46,47,48,49,50,
P-NEM	00078	51,52,53,54,55,56,57,58,59,60,61,62,63,64,65,66,67,68,69,70,71,72,73,74,75,76,
P-NEM	00101	77,78,79,80,81,82,83,84,85,86,87,88,89,90,91,92,93,94,95,96,97,98,99,.
P-NPERF	00011	,0,1,2,3,4,5,6,7,8,9,.
P-NPAM	00011	,0,1,2,3,4,5,6,7,8,9,.
P-NE3M	00011	,0,1,2,3,4,5,6,7,8,9,.
P-NE6M	00011	,0,1,2,3,4,5,6,7,8,9,.
P-NE11M	00011	,0,1,2,3,4,5,6,7,8,9,.
P-NE16M	00011	,0,1,2,3,4,5,6,7,8,9,.
P-NE18M	00011	,0,1,2,3,4,5,6,7,8,9,.
P-NE24M	00011	,0,1,2,3,4,5,6,7,8,9,.
P-NP19M	00011	,0,1,2,3,4,5,6,7,8,9,.
P-NP60M	00011	,0,1,2,3,4,5,6,7,8,9,.
P-NP65M	00011	,0,1,2,3,4,5,6,7,8,9,.
P-NP75M	00011	,0,1,2,3,4,5,6,7,8,9,.
P-CATP	00018	,01,02,03,11,12,13,14,15,16,17,21,22,31,32,33,41,42,.
P-CATP1	00013	,01,02,03,11,12,13,14,15,16,17,20,30,.
P-SEXE	00003	,1,2,.
T-SEXE	00002	,1,2,.
P-AGE	00026	,00,01,02,03,04,05,06,07,08,09,10,11,12,13,14,15,16,17,18,19,20,21,22,23,24,
P-AGE	00052	25,26,27,28,29,30,31,32,33,34,35,36,37,38,39,40,41,42,43,44,45,46,47,48,49,50,
P-AGE	00078	51,52,53,54,55,56,57,58,59,60,61,62,63,64,65,66,67,68,69,70,71,72,73,74,75,76,
P-AGE	00101	77,78,79,80,81,82,83,84,85,86,87,88,89,90,91,92,93,94,95,96,97,98,99,.
T-AGE	00026	00,01,02,03,04,05,06,07,08,09,10,11,12,13,14,15,16,17,18,19,20,21,22,23,24,25,
T-AGE	00052	26,27,28,29,30,31,32,33,34,35,36,37,38,39,40,41,42,43,44,45,46,47,48,49,50,51,
T-AGE	00078	52,53,54,55,56,57,58,59,60,61,62,63,64,65,66,67,68,69,70,71,72,73,74,75,76,77,
T-AGE	00100	78,79,80,81,82,83,84,85,86,87,88,89,90,91,92,93,94,95,96,97,98,99,.
P-AGER	00019	,000,001,002,003,004,005,006,007,008,009,010,011,012,013,014,015,016,017,
P-AGER	00038	018,019,020,021,022,023,024,025,026,027,028,029,030,031,032,033,034,035,036,
P-AGER	00057	037,038,039,040,041,042,043,044,045,046,047,048,049,050,051,052,053,054,055,
P-AGER	00076	056,057,058,059,060,061,062,063,064,065,066,067,068,069,070,071,072,073,074,
P-AGER	00095	075,076,077,078,079,080,081,082,083,084,085,086,087,088,089,090,091,092,093,
P-AGER	00102	094,095,096,097,098,099,100,.
T-AGER	00019	000,001,002,003,004,005,006,007,008,009,010,011,012,013,014,015,016,017,018,

dessin du fichier LEDA DOM

	+	+	+	+
+ LISTES	+	NOMBRE	+	MODALITES
	+	+	+	+
+ P-INAIL	+	00005	+	, 1,2,3,4,.
+ T-INAIL	+	00004	+	1,2,3,4,.
+ P-INAT	+	00004	+	, 11,12,20,.
+ T-INAT	+	00003	+	11,12,20,.
+ P-INATL	+	00006	+	, 11,12,21,22,23,.
+ T-INATL	+	00005	+	11,12,21,22,23,.
+ P-IRANL	+	00004	+	, 1,2,3,.
+ P-IRAN	+	00008	+	, 1,2,3,4,5,6,7,.
+ P-TACT	+	00007	+	, 11,12,13,21,22,23,.
+ T-TACT	+	00006	+	11,12,13,21,22,23,.
+ P-STAT	+	00005	+	, 10,21,22,23,.
+ P-STATL	+	00004	+	, 10,21,22,.
+ P-STATD	+	00009	+	, 11,12,13,14,15,21,22,23,.
+ P-STATX	+	00003	+	, 1,2,.
+ P-ANRE	+	00006	+	, 1,2,3,4,5,.
+ P-INLT	+	00007	+	, 1,2,3,4,5,6,.
+ P-INLT1	+	00006	+	, 1,2,3,4,5,.
+ P-INLT2	+	00005	+	, 1,2,3,4,.
+ P-EMPL	+	00011	+	, 11,12,13,14,15,16,17,18,21,22,.
+ P-POSP	+	00013	+	, 10,11,12,13,14,15,16,17,18,19,21,22,.
+ P-POSPC	+	00010	+	, 1,2,3,4,5,6,7,8,9,.
+ P-JNAI	+	00026	+	, 01,02,03,04,05,06,07,08,09,10,11,12,13,14,15,16,17,18,19,20,21,22,23,24,25,26,27,28,29,30,31,.
+ P-JNAI	+	00032	+	26,27,28,29,30,31,.
+ T-JNAI	+	00026	+	01,02,03,04,05,06,07,08,09,10,11,12,13,14,15,16,17,18,19,20,21,22,23,24,25,26,27,28,29,30,31,.
+ T-JNAI	+	00031	+	27,28,29,30,31,.
+ P-MNAI	+	00013	+	, 01,02,03,04,05,06,07,08,09,10,11,12,.
+ T-MNAI	+	00012	+	01,02,03,04,05,06,07,08,09,10,11,12,.
+ P-ANAI	+	00019	+	, 880,881,882,883,884,885,886,887,888,889,890,891,892,893,894,895,896,897,898,899,900,901,902,903,904,905,906,907,908,909,910,911,912,913,914,915,916,917,918,919,920,921,922,923,924,925,926,927,928,929,930,931,932,933,934,935,936,937,938,939,940,941,942,943,944,945,946,947,948,949,950,951,952,953,954,955,956,957,958,959,960,961,962,963,964,965,966,967,968,969,970,971,972,973,974,975,976,977,978,979,980,981,982,983,984,985,986,987,988,989,990,.
+ P-ANAI	+	00038	+	, 880,881,882,883,884,885,886,887,888,889,890,891,892,893,894,895,896,897,898,899,900,901,902,903,904,905,906,907,908,909,910,911,912,913,914,915,916,917,918,919,920,921,922,923,924,925,926,927,928,929,930,931,932,933,934,935,936,937,938,939,940,941,942,943,944,945,946,947,948,949,950,951,952,953,954,955,956,957,958,959,960,961,962,963,964,965,966,967,968,969,970,971,972,973,974,975,976,977,978,979,980,981,982,983,984,985,986,987,988,989,990,.
+ P-ANAI	+	00057	+	, 880,881,882,883,884,885,886,887,888,889,890,891,892,893,894,895,896,897,898,899,900,901,902,903,904,905,906,907,908,909,910,911,912,913,914,915,916,917,918,919,920,921,922,923,924,925,926,927,928,929,930,931,932,933,934,935,936,937,938,939,940,941,942,943,944,945,946,947,948,949,950,951,952,953,954,955,956,957,958,959,960,961,962,963,964,965,966,967,968,969,970,971,972,973,974,975,976,977,978,979,980,981,982,983,984,985,986,987,988,989,990,.
+ P-ANAI	+	00076	+	, 880,881,882,883,884,885,886,887,888,889,890,891,892,893,894,895,896,897,898,899,900,901,902,903,904,905,906,907,908,909,910,911,912,913,914,915,916,917,918,919,920,921,922,923,924,925,926,927,928,929,930,931,932,933,934,935,936,937,938,939,940,941,942,943,944,945,946,947,948,949,950,951,952,953,954,955,956,957,958,959,960,961,962,963,964,965,966,967,968,969,970,971,972,973,974,975,976,977,978,979,980,981,982,983,984,985,986,987,988,989,990,.
+ P-ANAI	+	00095	+	, 880,881,882,883,884,885,886,887,888,889,890,891,892,893,894,895,896,897,898,899,900,901,902,903,904,905,906,907,908,909,910,911,912,913,914,915,916,917,918,919,920,921,922,923,924,925,926,927,928,929,930,931,932,933,934,935,936,937,938,939,940,941,942,943,944,945,946,947,948,949,950,951,952,953,954,955,956,957,958,959,960,961,962,963,964,965,966,967,968,969,970,971,972,973,974,975,976,977,978,979,980,981,982,983,984,985,986,987,988,989,990,.
+ P-ANAI	+	00112	+	, 880,881,882,883,884,885,886,887,888,889,890,891,892,893,894,895,896,897,898,899,900,901,902,903,904,905,906,907,908,909,910,911,912,913,914,915,916,917,918,919,920,921,922,923,924,925,926,927,928,929,930,931,932,933,934,935,936,937,938,939,940,941,942,943,944,945,946,947,948,949,950,951,952,953,954,955,956,957,958,959,960,961,962,963,964,965,966,967,968,969,970,971,972,973,974,975,976,977,978,979,980,981,982,983,984,985,986,987,988,989,990,.
+ P-ANAI	+	00019	+	, 880,881,882,883,884,885,886,887,888,889,890,891,892,893,894,895,896,897,898,899,900,901,902,903,904,905,906,907,908,909,910,911,912,913,914,915,916,917,918,919,920,921,922,923,924,925,926,927,928,929,930,931,932,933,934,935,936,937,938,939,940,941,942,943,944,945,946,947,948,949,950,951,952,953,954,955,956,957,958,959,960,961,962,963,964,965,966,967,968,969,970,971,972,973,974,975,976,977,978,979,980,981,982,983,984,985,986,987,988,989,990,.
+ T-ANAI	+	00019	+	, 880,881,882,883,884,885,886,887,888,889,890,891,892,893,894,895,896,897,898,899,900,901,902,903,904,905,906,907,908,909,910,911,912,913,914,915,916,917,918,919,920,921,922,923,924,925,926,927,928,929,930,931,932,933,934,935,936,937,938,939,940,941,942,943,944,945,946,947,948,949,950,951,952,953,954,955,956,957,958,959,960,961,962,963,964,965,966,967,968,969,970,971,972,973,974,975,976,977,978,979,980,981,982,983,984,985,986,987,988,989,990,.

dessin du fichier LEDA DOM

LISTES	NOMBRE	MODALITES
T-ANAI	00038	899, 900, 901, 902, 903, 904, 905, 906, 907, 908, 909, 910, 911, 912, 913, 914, 915, 916, 917,
T-ANAI	00057	918, 919, 920, 921, 922, 923, 924, 925, 926, 927, 928, 929, 930, 931, 932, 933, 934, 935, 936,
T-ANAI	00076	937, 938, 939, 940, 941, 942, 943, 944, 945, 946, 947, 948, 949, 950, 951, 952, 953, 954, 955,
T-ANAI	00095	956, 957, 958, 959, 960, 961, 962, 963, 964, 965, 966, 967, 968, 969, 970, 971, 972, 973, 974,
T-ANAI	00111	975, 976, 977, 978, 979, 980, 981, 982, 983, 984, 985, 986, 987, 988, 989, 990, .
P-IPRML	00003	, 1, 2, .
P-INAC	00007	, 1, 2, 3, 4, 5, 6, .
P-GRAD	00009	, 1, 2, 3, 4, 5, 6, 7, 8, .
P-DELT	00026	, 01, 02, 03, 04, 05, 06, 07, 08, 09, 10, 11, 12, 13, 14, 15, 16, 17, 18, 19, 20, 21, 22, 23, 24,
P-DELT	00052	25, 26, 27, 28, 29, 30, 31, 32, 33, 34, 35, 36, 37, 38, 39, 40, 41, 42, 43, 44, 45, 46, 47, 48, 49, 50,
P-DELT	00078	51, 52, 53, 54, 55, 56, 57, 58, 59, 60, 61, 62, 63, 64, 65, 66, 67, 68, 69, 70, 71, 72, 73, 74, 75, 76,
P-DELT	00104	77, 78, 79, 80, 81, 82, 83, 84, 85, 86, 87, 88, 89, 90, 91, 92, 93, 94, 95, 9A, 9B, 9C, 9D, 9E, 9F, 9G,
P-DELT	00106	9H, 9I, .
P-DPNAI	00026	, 01, 02, 03, 04, 05, 06, 07, 08, 09, 10, 11, 12, 13, 14, 15, 16, 17, 18, 19, 20, 21, 22, 23, 24,
P-DPNAI	00052	25, 26, 27, 28, 29, 30, 31, 32, 33, 34, 35, 36, 37, 38, 39, 40, 41, 42, 43, 44, 45, 46, 47, 48, 49, 50,
P-DPNAI	00078	51, 52, 53, 54, 55, 56, 57, 58, 59, 60, 61, 62, 63, 64, 65, 66, 67, 68, 69, 70, 71, 72, 73, 74, 75, 76,
P-DPNAI	00104	77, 78, 79, 80, 81, 82, 83, 84, 85, 86, 87, 88, 89, 90, 91, 92, 93, 94, 95, 9A, 9B, 9C, 9D, 9E, 9F, 9G,
P-DPNAI	00106	9H, 9I, .
P-DRAN	00026	, 01, 02, 03, 04, 05, 06, 07, 08, 09, 10, 11, 12, 13, 14, 15, 16, 17, 18, 19, 20, 21, 22, 23, 24,
P-DRAN	00052	25, 26, 27, 28, 29, 30, 31, 32, 33, 34, 35, 36, 37, 38, 39, 40, 41, 42, 43, 44, 45, 46, 47, 48, 49, 50,
P-DRAN	00078	51, 52, 53, 54, 55, 56, 57, 58, 59, 60, 61, 62, 63, 64, 65, 66, 67, 68, 69, 70, 71, 72, 73, 74, 75, 76,
P-DRAN	00104	77, 78, 79, 80, 81, 82, 83, 84, 85, 86, 87, 88, 89, 90, 91, 92, 93, 94, 95, 9A, 9B, 9C, 9D, 9E, 9F, 9G,
P-DRAN	00106	9H, 9I, .
P-PALT	00009	, AL, AN, BE, ES, IT, LU, MO, SU, .
P-LPRM	00010	, 1, 2, 3, 4, 5, 6, 7, 8, 9, .
P-POSF	00007	, 1, 2, 3, 4, 5, 6, .
T-MOCO	00008	11, 12, 21, 22, 23, 31, 32, 40, .
P-DIPL	00010	, 0, 1, 2, 3, 4, 5, 6, 7, 8, .
P-NFAM	00004	, 0, 1, 2, .
P-TYPM	00019	, 011, 012, 021, 022, 030, 100, 200, 210, 300, 301, 302, 303, 310, 311, 312, 313, 400, 401,
P-TYPM	00029	402, 403, 410, 411, 412, 413, 500, 501, 600, 601, .
P-TYPM	00019	, 011, 012, 021, 022, 030, 101, 102, 103, 111, 112, 113, 201, 202, 203, 211, 212, 213, 300,
P-TYPM	00038	301, 302, 303, 310, 311, 312, 313, 400, 401, 402, 403, 410, 411, 412, 413, 500, 501, 502, 503,
P-TYPM	00042	600, 601, 602, 603, .

dessin du fichier LEDA DOM

LISTES	NOMBRE	MODALITES
P-TYPMR	00010	, 11, 12, 20, 31, 32, 41, 42, 43, 44, .
P-TM	00012	, 11, 21, 22, 31, 32, 41, 42, 51, 52, 61, 62, .
P-SFM	00018	, 11, 12, 21, 22, 30, 31, 32, 33, 34, 40, 51, 52, 53, 54, 61, 62, 70, .
P-NISM	00011	, 0, 1, 2, 3, 4, 5, 6, 7, 8, 9, .
P-NISM3	00011	, 0, 1, 2, 3, 4, 5, 6, 7, 8, 9, .
P-NISM4	00011	, 0, 1, 2, 3, 4, 5, 6, 7, 8, 9, .
P-NISM5	00011	, 0, 1, 2, 3, 4, 5, 6, 7, 8, 9, .
P-NISM6	00011	, 0, 1, 2, 3, 4, 5, 6, 7, 8, 9, .
P-NISM7	00011	, 0, 1, 2, 3, 4, 5, 6, 7, 8, 9, .
P-NISM8	00011	, 0, 1, 2, 3, 4, 5, 6, 7, 8, 9, .
P-NISM9	00011	, 0, 1, 2, 3, 4, 5, 6, 7, 8, 9, .
P-EMR	00004	, 1, 2, 3, .
P-NAT	00019	, 002, 004, 006, 007, 008, 009, 012, 019, 020, 024, 028, 032, 036, 040, 044, 048, 050, 052, 056, 064, 068, 072, 076, 084, 090, 096, 100, 104, 108, 116, 120, 124, 132, 140, 144, 148, 152, 156, 158, 170, 174, 178, 180, 188, 192, 196, 200, 204, 208, 212, 214, 218, 222, 226, 230, 242, 246, 262, 266, 270, 272, 278, 279, 280, 288, 296, 300, 308, 320, 324, 328, 332, 336, 340, 348, 352, 356, 360, 364, 368, 372, 374, 376, 380, 384, 388, 392, 400, 404, 408, 409, 410, 414, 418, 422, 426, 430, 434, 438, 442, 446, 450, 454, 458, 462, 466, 470, 478, 480, 484, 492, 496, 504, 508, 512, 516, 520, 524, 528, 548, 554, 558, 562, 566, 578, 586, 590, 598, 600, 604, 608, 616, 620, 624, 626, 634, 642, 646, 659, 662, 670, 674, 678, 682, 686, 690, 694, 702, 704, 706, 710, 716, 720, 724, 736, 740, 748, 752, 756, 760, 764, 768, 776, 780, 784, 788, 792, 794, 798, 800, 810, 812, 818, 826, 834, 840, 854, 858, 862, 882, 886, 890, 894, .
P-NAT1	00012	, 11, 12, 21, 22, 23, 24, 31, 32, 33, 40, 50, .
T-NAT1	00011	, 11, 12, 21, 22, 23, 24, 31, 32, 33, 40, 50, .
P-NAT2	00019	, 111, 112, 113, 114, 115, 116, 117, 118, 119, 120, 121, 211, 212, 213, 214, 215, 216, 221, 222, 223, 224, 225, 230, 240, 311, 312, 313, 321, 322, 323, 324, 325, 326, 327, 328, 329, 330, 331, 332, 341, 342, 343, 344, 345, 351, 352, 353, 354, 355, 360, 411, 412, 413, 414, 415, 416, 417, 418, 419, 420, 430, 511, 512, 513, 521, 522, 523, 524, 531, 532, 533, 534, 535, 536, 537, 538, 539, 540, 541, 542, 611, 612, .
P-NAT3	00012	, 10, 21, 22, 24, 31, 32, 36, 40, 51, 52, 60, .
P-NAT4	00011	, 11, 12, 13, 21, 22, 23, 30, 40, 50, 60, .
P-NAT5	00022	, 11, 12, 13, 14, 15, 21, 22, 23, 24, 25, 31, 32, 33, 34, 35, 40, 51, 52, 53, 54, 60, .
P-NAT6	00011	, 11, 12, 13, 14, 15, 16, 17, 20, 30, 40, .
P-CS	00026	, 11, 12, 13, 21, 22, 23, 31, 33, 34, 35, 37, 38, 42, 43, 44, 45, 46, 47, 48, 52, 53, 54, 55, 56, 62, .

dessin du fichier LEDA DOM

LISTES	NOMBRE	MODALITES
P-CS	00043	63, 64, 65, 67, 68, 69, 71, 72, 74, 75, 77, 78, 81, 83, 84, 85, 86, .
P-PROF	00026	, 11, 12, 13, 21, 22, 23, 31, 33, 34, 35, 37, 38, 42, 43, 44, 45, 46, 47, 48, 52, 53, 54, 55, 56, 62,
P-PROF	00043	63, 64, 65, 67, 68, 69, 71, 72, 74, 75, 77, 78, 81, 83, 84, 85, 86, .
P-PROFA	00026	, 11, 12, 13, 21, 22, 23, 31, 33, 34, 35, 37, 38, 42, 43, 44, 45, 46, 47, 48, 52, 53, 54, 55, 56, 62,
P-PROFA	00043	63, 64, 65, 67, 68, 69, 71, 72, 74, 75, 77, 78, 81, 83, 84, 85, 86, .
T-CS	00026	, 11, 12, 13, 21, 22, 23, 31, 33, 34, 35, 37, 38, 42, 43, 44, 45, 46, 47, 48, 52, 53, 54, 55, 56, 62, 63,
T-CS	00042	64, 65, 67, 68, 69, 71, 72, 74, 75, 77, 78, 81, 83, 84, 85, 86, .
P-CS24	00025	, 10, 21, 22, 23, 31, 32, 36, 41, 46, 47, 48, 51, 54, 55, 56, 61, 66, 69, 71, 72, 73, 76, 81, 82, .
T-CS24	00024	, 10, 21, 22, 23, 31, 32, 36, 41, 46, 47, 48, 51, 54, 55, 56, 61, 66, 69, 71, 72, 73, 76, 81, 82, .
P-CS8	00009	, 1, 2, 3, 4, 5, 6, 7, 8, .
T-CS8	00008	, 1, 2, 3, 4, 5, 6, 7, 8, .
P-AE100	00026	, 01, 02, 03, 04, 05, 06, 07, 08, 09, 10, 11, 12, 13, 14, 15, 16, 17, 18, 19, 20, 21, 22, 23, 24, 25,
P-AE100	00052	26, 27, 28, 29, 30, 31, 32, 33, 34, 35, 36, 37, 38, 39, 40, 41, 42, 43, 44, 45, 46, 47, 48, 49, 50, 51,
P-AE100	00078	52, 53, 54, 55, 56, 57, 58, 59, 60, 61, 62, 63, 64, 65, 66, 67, 68, 69, 70, 71, 72, 73, 74, 75, 76, 77,
P-AE100	00100	78, 79, 80, 81, 82, 83, 84, 85, 86, 87, 88, 89, 90, 91, 92, 93, 94, 95, 96, 97, 98, 99, .
P-AE40	00019	, 010, 020, 030, 040, 050, 060, 070, 080, 090, 100, 110, 120, 130, 140, 151, 152, 160, 170,
P-AE40	00038	180, 190, 200, 210, 220, 230, 240, 250, 260, 270, 280, 290, 300, 310, 320, 330, 340, 350, 360,
P-AE40	00040	370, 380, .
P-AE15	00015	, 01, 02, 03, 04, 05, 06, 07, 08, 09, 10, 11, 12, 13, 14, .
P-AE8	00009	, 1, 2, 3, 4, 5, 6, 7, 8, .
P-AE5	00006	, 1, 2, 3, 4, 5, .
P-AE3	00004	, 1, 2, 3, .
P-NBSAL	00005	, 1, 2, 3, 4, .
P-TTRAV	00003	, 1, 2, .
P-TTRAVP	00003	, 1, 2, .
P-TYFF	00019	, 100, 200, 210, 300, 301, 302, 303, 310, 311, 312, 313, 400, 401, 402, 403, 410, 411, 412,
P-TYFF	00024	413, 500, 501, 600, 601, .
P-TYFFD	00019	, 101, 102, 103, 111, 112, 113, 201, 202, 203, 211, 212, 213, 300, 301, 302, 303, 310, 311,
P-TYFFD	00037	312, 313, 400, 401, 402, 403, 410, 411, 412, 413, 500, 501, 502, 503, 600, 601, 602, 603, .
P-TYFFR	00009	, 11, 12, 13, 14, 21, 22, 23, 24, .
P-TYFFC	00003	, 1, 2, .
P-NPAF	00011	, 0, 1, 2, 3, 4, 5, 6, 7, 8, 9, .
P-NE3F	00011	, 0, 1, 2, 3, 4, 5, 6, 7, 8, 9, .
P-NE3ARF	00011	, 0, 1, 2, 3, 4, 5, 6, 7, 8, 9, .

dessin du fichier LEDA DOM

LISTES	NOMBRE	MODALITES
P-NE6F	00011	0,1,2,3,4,5,6,7,8,9,.
P-NE11F	00011	0,1,2,3,4,5,6,7,8,9,.
P-NE16F	00011	0,1,2,3,4,5,6,7,8,9,.
P-NE18F	00011	0,1,2,3,4,5,6,7,8,9,.
P-NAE18F	00011	0,1,2,3,4,5,6,7,8,9,.
P-NE24F	00011	0,1,2,3,4,5,6,7,8,9,.
P-NENF	00011	0,1,2,3,4,5,6,7,8,9,.
P-NENF1	00003	0,1,.
P-NENF3	00005	0,1,2,3,.
P-NENF4	00006	0,1,2,3,4,.
P-NENF6	00008	0,1,2,3,4,5,6,.
P-L1	00010	1,2,3,4,5,6,7,8,9,.
P-L2	00007	1,2,3,4,5,6,.
P-LIENF	00005	1,2,3,4,.
P-LPRF	00005	1,2,3,4,.
T-APAF	00007	1,2,3,4,5,6,7,.
T-MODVIE	00010	111,112,232,321,322,323,421,532,631,640,.
T-NAIDT	00011	00,11,12,13,14,15,16,17,18,19,20,.
T-ORIDT	00010	00,11,12,13,14,15,16,17,18,19,.
P-PNAI	00019	,002,004,006,007,008,009,012,016,019,020,024,028,032,036,040,044,048,050,
P-PNAI	00038	052,056,060,064,068,072,074,076,084,090,092,096,100,104,108,116,120,124,132,
P-PNAI	00057	136,140,144,148,152,156,158,162,166,170,174,178,180,184,188,192,196,200,204,
P-PNAI	00076	208,212,214,218,222,226,230,234,238,242,246,260,262,266,270,272,274,278,279,
P-PNAI	00095	280,288,292,296,300,304,308,316,320,324,328,332,334,336,340,344,348,352,356,
P-PNAI	00114	360,364,368,372,376,380,384,388,392,400,404,408,409,410,414,418,422,426,430,
P-PNAI	00133	434,438,442,446,450,454,458,462,466,470,478,480,484,492,496,500,504,508,512,
P-PNAI	00152	516,520,524,528,532,533,548,554,558,562,566,570,574,578,580,584,585,586,590,
P-PNAI	00171	598,600,604,608,612,616,620,624,626,630,634,642,646,654,659,660,662,670,674,
P-PNAI	00190	678,682,686,690,694,702,704,706,710,716,720,724,732,736,740,744,748,752,756,
P-PNAI	00209	760,764,768,772,776,780,784,788,792,796,798,800,810,818,826,834,840,850,854,
P-PNAI	00215	858,862,882,886,890,894,.
T-PNAI1	00010	10,21,22,23,24,31,32,33,40,50,.
P-PNAI2	00019	,111,112,113,114,115,116,117,118,119,120,121,211,212,213,214,215,216,221,
P-PNAI2	00038	222,223,224,225,230,240,311,312,313,321,322,323,324,325,326,327,328,329,330,

dessin du fichier LEDA DOM

LISTES	NOMBRE	MODALITES
P-PNAI2	331, 332, 341, 342, 343, 344, 345, 351, 352, 353, 354, 355, 360, 411, 412, 413, 414, 415, 416,	
P-PNAI2	417, 418, 419, 420, 430, 511, 512, 513, 521, 522, 523, 524, 531, 532, 533, 534, 535, 536, 537,	
P-PNAI2	538, 539, 540, 541, 542, 611, 612, .	
P-PNAI6	, 11, 12, 13, 14, 15, 16, 17, 20, 30, 40, .	
P-PRAN	, 002, 004, 006, 007, 008, 009, 012, 016, 019, 020, 024, 028, 032, 036, 040, 044, 048, 050,	
P-PRAN	052, 056, 060, 064, 068, 072, 074, 076, 084, 090, 092, 096, 100, 104, 108, 116, 120, 124, 132,	
P-PRAN	136, 140, 144, 148, 152, 156, 158, 162, 166, 170, 174, 178, 180, 184, 188, 192, 196, 200, 204,	
P-PRAN	208, 212, 214, 218, 222, 226, 230, 234, 238, 242, 246, 260, 262, 266, 270, 272, 274, 278, 279,	
P-PRAN	280, 288, 292, 296, 300, 304, 308, 316, 320, 324, 328, 332, 334, 336, 340, 344, 348, 352, 356,	
P-PRAN	360, 364, 368, 372, 376, 380, 384, 388, 392, 400, 404, 408, 409, 410, 414, 418, 422, 426, 430,	
P-PRAN	434, 438, 442, 446, 450, 454, 458, 462, 466, 470, 478, 480, 484, 492, 496, 500, 504, 508, 512,	
P-PRAN	516, 520, 524, 528, 532, 533, 548, 554, 558, 562, 566, 570, 574, 578, 580, 584, 585, 586, 590,	
P-PRAN	598, 600, 604, 608, 612, 616, 620, 624, 626, 630, 634, 642, 646, 654, 659, 660, 662, 670, 674,	
P-PRAN	678, 682, 686, 690, 694, 702, 704, 706, 710, 716, 720, 724, 732, 736, 740, 744, 748, 752, 756,	
P-PRAN	760, 764, 768, 772, 776, 780, 784, 788, 792, 796, 798, 800, 810, 818, 826, 834, 840, 850, 854,	
P-PRAN	858, 862, 882, 886, 890, 894, .	
T-PRAN1	10, 21, 22, 23, 24, 31, 32, 33, 40, 50, .	
P-PRAN2	, 111, 112, 113, 114, 115, 116, 117, 118, 119, 120, 121, 211, 212, 213, 214, 215, 216, 221,	
P-PRAN2	222, 223, 224, 225, 230, 240, 311, 312, 313, 321, 322, 323, 324, 325, 326, 327, 328, 329, 330,	
P-PRAN2	331, 332, 341, 342, 343, 344, 345, 351, 352, 353, 354, 355, 360, 411, 412, 413, 414, 415, 416,	
P-PRAN2	417, 418, 419, 420, 430, 511, 512, 513, 521, 522, 523, 524, 531, 532, 533, 534, 535, 536, 537,	
P-PRAN2	538, 539, 540, 541, 542, 611, 612, .	
P-PRAN6	, 11, 12, 13, 14, 15, 16, 17, 20, 30, 40, .	
P-CMIG	, 1, 2, 3, 4, 5, 6, 7, .	
P-DIPL1	, 0, 1, 2, 3, 4, 5, 6, 7, 8, 9, .	
P-PUBL	, 1, 2, 3, 4, 5, .	
P-SITP	, 1, 2, 3, 4, 5, 6, 7, .	

niveau immeuble

DOM

ACHI

ACHI

EPOQUE D'ACHEVEMENT DE L'IMMEUBLE

Intitulés	Libellés	Modalités
AV_75	avant 1975	1
75_81	de 1975 à 1981	2
AP_81	1982 ou après	3
INACH	immeuble en cours de construction partiellement habité	4

Dossier d'immeuble collectif, page 4, question n°2

Feuille de logement, page 4, question n°2

niveau immeuble

DOM

ACHIX

ACHIX

**EPOQUE D'ACHEVEMENT DECLAREE
DE L'IMMEUBLE**

Intitulés	Libellés	Modalités
AV_75	avant 1975	1
75_81	de 1975 à 1981	2
AP_81	1982 ou après	3
INACH	immeuble en cours de construction partiellement habité	4
ACHV_ND	époque d'achèvement non déclarée	b

Dossier d'immeuble collectif, page 4, question n°2

Feuille de logement, page 4, question n°2

niveau immeuble

DOM

ACHI1

ACHI1

**EPOQUE D'ACHEVEMENT DE L'IMMEUBLE
(variante 1)**

Intitulés	Libellés	Modalités
AV_75	avant 1975	1
75_81	de 1975 à 1981	2
82_AP	1982 ou après (y compris immeuble en cours de construction partiellement habité)	3

Remarque :

- variable calculée à partir de ACHI

TCI

TCI

TYPE DE CONSTRUCTION DE L'IMMEUBLE

Intitulés	Libellés	Modalités
HABFOR	habitation de fortune	1
CASETRAD	case traditionnelle, même améliorée	2
MAISTRAD	maison traditionnelle ou immeuble en bois	3
MAISIND	maison individuelle en dur	4
IMMCOLL	immeuble collectif	5
AUTRE	immeuble à usage autre que d'habitation mais comprenant au moins un logement d'habitation (<i>usine, atelier, immeuble de bureaux, magasin, école, collège, hôpital, mairie, gare, bureau de poste, stade, etc.</i>)	6

Dossier d'immeuble collectif, page 4, question n°1

Feuille de logement, page 4, question n°1

TCIX

TCIX

**TYPE DE CONSTRUCTION DECLARE
DE L'IMMEUBLE**

Intitulés	Libellés	Modalités
HABFOR	habitation de fortune	1
CASETRAD	case traditionnelle, même améliorée	2
MAISTRAD	maison traditionnelle ou immeuble en bois	3
MAISIND	maison individuelle en dur	4
IMMCOLL	immeuble collectif	5
AUTRE	immeuble à usage autre que d'habitation mais comprenant au moins un logement d'habitation (<i>usine, atelier, immeuble de bureaux, magasin, école, collège, hôpital, mairie, gare, bureau de poste, stade, etc.</i>)	6
TCI_ND	type de construction non déclaré	b

Dossier d'immeuble collectif, page 4, question n°1

Feuille de logement, page 4, question n°1

ACHLX

ACHLX

**EPOQUE D'ACHEVEMENT DECLAREE
DU LOGEMENT**

Intitulés	Libellés	Modalités
AV_75	avant 1975	1
75_81	de 1975 à 1981	2
AP_81	1982 ou après	3
INACH	immeuble en cours de construction partiellement habité	4
ACHL_ND	époque d'achèvement non déclarée	b

Dossier d'immeuble collectif, page 4, question n°2
Feuille de logement, page 4, question n°2

Remarque :

- l'époque d'achèvement redressée est calculée au niveau de l'immeuble, voir ACHI.

niveau logement

DOM

CLIM

CLIM

EQUIPEMENT DU MENAGE EN CLIMATISEUR

Intitulés	Libellés	Modalités
CLIMAT	le ménage dispose d'un climatiseur	1
NON_CLIM	le ménage ne dispose pas d'un climatiseur	2

Feuille de logement, question n°11

CLIMX

CLIMX

**EQUIPEMENT DECLARE
DU MENAGE EN CLIMATISEUR**

Intitulés	Libellés	Modalités
CLIMAT	le ménage dispose d'un climatiseur	1
NON_CLIM	le ménage ne dispose pas d'un climatiseur	2
CLIM_ND	équipement en climatiseur non déclaré	b

Feuille de logement, question n°11

niveau logement

DOM

CONF1

CONF1

**CONFORT DU LOGEMENT :
EAU ET ELECTRICITE**

Modalités	Libellés
1	ni eau ni électricité
2	eau sans électricité
3	électricité sans eau
4	électricité mais eau hors du logement
5	électricité et eau froide seulement dans le logement
6	électricité et eau froide et chaude dans le logement

Remarque :

- variable calculée à partir de ELEC et EAU

CONF2

CONF2

**CONFORT DU LOGEMENT :
SANITAIRES**

Modalités	Libellés
1	ni baignoire ni douche, sans W.-C. à l'intérieur
2	ni baignoire ni douche, avec W.-C. à l'intérieur
3	baignoire ou douche, sans W.-C. à l'intérieur
4	baignoire ou douche, avec W.-C. à l'intérieur

Remarque :

- variable calculée à partir de SANI et WCLG

CONG

CONG

EQUIPEMENT DU MENAGE EN CONGELATEUR

Intitulés	Libellés	Modalités
CONGEL	le ménage dispose d'un congélateur	1
NON-CONG	le ménage ne dispose pas d'un congélateur	2

Feuille de logement, question n°11

CONGX

CONGX

**EQUIPEMENT DECLARE
DU MENAGE EN CONGELATEUR**

Intitulés	Libellés	Modalités
CONGEL	le ménage dispose d'un congélateur	1
NON_CONG	le ménage ne dispose pas d'un congélateur	2
CONG_ND	équipement en congélateur non déclaré	b

Feuille de logement, question n°11

CUIS

CUIS

CUISINE AVEC EVIER DANS LE LOGEMENT

Intitulés	Libellés	Modalités
CUISINE	cuisine intérieure avec évier	1
NON_CUIS	pas de cuisine intérieure avec évier	2

Feuille de logement, question n°7

CUISX

CUISX

**CUISINE AVEC EVIER DECLAREE
DANS LE LOGEMENT**

Intitulés	Libellés	Modalités
CUISINE	cuisine intérieure avec évier	1
NON_CUIS	pas de cuisine intérieure avec évier	2
CUIS_ND	cuisine avec évier non déclarée	b

Feuille de logement, question n°7

EAU

EAU

POINT D'EAU POTABLE DU LOGEMENT

Modalités	Libellés
1	eau froide seulement à l'intérieur, réservée au seul logement
2	eau froide et chaude à l'intérieur, réservée au seul logement
3	eau à l'extérieur, réservée au seul logement
4	point d'eau commun à plusieurs logements
5	pas de point d'eau

Feuille de logement, question n°6

EAUX

EAUX

POINT D'EAU POTABLE DECLARE DU LOGEMENT

Intitulés	Libellés	Modalités
1	eau froide seulement à l'intérieur, réservée au seul logement	1
2	eau froide et chaude à l'intérieur, réservée au seul logement	2
3	eau à l'extérieur, réservée au seul logement	3
4	point d'eau commun à plusieurs logements	4
5	pas de point d'eau	5
EAU_ND	point d'eau non déclaré	b

Feuille de logement, question n°6

EGOUT

EGOUT

EVACUATION DES EAUX USEES

Intitulés	Libellés	Modalités
EGOUT	évacuation par tout-à-l'égout	1
NON_EGOU	absence de raccordement au réseau	2

Feuille de logement, question n°8

EGOUTX

EGOUTX

EVACUATION DES EAUX USEES DECLAREE

Intitulés	Libellés	Modalités
EGOUT	évacuation par tout-à-l'égout	1
NON_EGOU	absence de raccordement au réseau	2
EGOUT_ND	évacuation des eaux usées non déclarée	b

Feuille de logement, question n°8

niveau logement

DOM

ELEC

ELEC

ELECTRICITE DANS LE LOGEMENT

Intitulés	Libellés	Modalités
ELEC	le logement dispose de l'électricité	1
NON_ELEC	le logement ne dispose pas de l'électricité	2

Feuille de logement, question n°5

ELECX

ELECX

ELECTRICITE DECLAREE DANS LE LOGEMENT

Intitulés	Libellés	Modalités
ELEC	le logement dispose de l'électricité	1
NON_ELEC	le logement ne dispose pas de l'électricité	2
ELEC_ND	équipement en électricité non déclaré	b

Feuille de logement, question n°5

LAVL

LAVL

EQUIPEMENT DU MENAGE EN LAVE-LINGE

Intitulés	Libellés	Modalités
LAVE_LGE	le ménage dispose d'un lave-linge	1
NON_LAVL	le ménage ne dispose pas d'un lave-linge	2

Feuille de logement, question n°11

LAVLX

LAVLX

**EQUIPEMENT DECLARE
DU MENAGE EN LAVE-LINGE**

Intitulés	Libellés	Modalités
LAVE_LGE	le ménage dispose d'un lave-linge	1
NON_LAVL	le ménage ne dispose pas d'un lave-linge	2
LAVL_ND	équipement en lave-linge non déclaré	b

Feuille de logement, question n°11

niveau logement

DOM

NLTYP

NLTYP

**NOMBRE DE LOGEMENTS DE L'IMMEUBLE
ET TYPE DE LOGEMENT**

Modalités	Libellés	
12	immeuble d'un seul logement	maison individuelle
13		autre
21	immeuble de 2 logements	logement d'habitation
22		autre
30	immeuble de 3 à 4 logements	
40	immeuble de 5 à 9 logements	
50	immeuble de 10 à 19 logements	
60	immeuble de 20 logements ou plus	

Remarque :

- variable calculée à partir de TYPL et NLOG

OPAGX

OPAGX

ORIENTATION DES PRODUCTIONS AGRICOLES DECLAREE

Intitulés	Libellés	Modalités
OPAG_ND	orientations des productions agricoles non déclarée	b
CANNE	canne à sucre	1
BANANE	banane, culture légumières, horticulture	2
AUTCULT	autres cultures	3
HERBI	élevage d'herbivores ou polyculture élevage	4
GRANI	élevage de granivores	5
HEGRA	élevage d'herbivores et de granivores	6
AUTOP	autres	7

niveau logement

DOM

REFR

REFR

EQUIPEMENT DU MENAGE EN REFRIGERATEUR

Intitulés	Libellés	Modalités
REFRIG	le ménage dispose d'un réfrigérateur	1
NON_REFR	le ménage ne dispose pas d'un réfrigérateur	2

Feuille de logement, question n°11

REFRX

REFRX

**EQUIPEMENT DECLARE
DU MENAGE EN REFRIGERATEUR**

Intitulés	Libellés	Modalités
REFRIG	le ménage dispose d'un réfrigérateur	1
NON_REFR	le ménage ne dispose pas d'un réfrigérateur	2
REFR_ND	équipement en réfrigérateur non déclaré	b

niveau logement

DOM

SANI

SANI

INSTALLATIONS SANITAIRES DU LOGEMENT

Intitulés	Libellés	Modalités
BAIN_DOU	baignoire ou douche	1
SS_SANI	ni baignoire ni douche	2

Feuille de logement, question n°10

SANIX

SANIX

**INSTALLATIONS SANITAIRES DECLAREES
DU LOGEMENT**

Intitulés	Libellés	Modalités
BAIN_DOU	baignoire ou douche	1
SS_SANI	ni baignoire ni douche	2
SANI_ND	installations sanitaires non déclarées	b

Feuille de logement, question n°10

STOC

STOC

STATUT D'OCCUPATION DU LOGEMENT

Intitulés	Libellés	Modalités
PROPRI	propriétaire du sol et du logement <i>(y compris les différentes formes d'accession à la propriété)</i>	1
PROPLOG	propriétaire du logement et non du sol	2
GRATUIT	logé gratuitement, par exemple par des parents, des amis, <i>ou l'employeur (y compris le cas des personnes occupant un logement qu'elles ont vendu en viager ou dont elles ont la jouissance par usufruit)</i>	3
LOCAT	locataire ou sous-locataire d'un logement loué vide ou meublé	4

STOCX

STOCX

STATUT D'OCCUPATION DECLARE DU LOGEMENT

Intitulés	Libellés	Modalités
PROPRI	propriétaire du sol et du logement <i>(y compris les différentes formes d'accession à la propriété)</i>	1
PROPLOG	propriétaire du logement et non du sol	2
GRATUIT	logé gratuitement, par exemple par des parents, des amis, ou l'employeur (y compris le cas des personnes occupant un logement qu'elles ont vendu en viager ou dont elles ont la jouissance par usufruit)	3
LOCAT	locataire ou sous-locataire d'un logement loué vide ou meublé	4
STOC_ND	statut d'occupation non déclaré	b

TELE

TELE

EQUIPEMENT DU MENAGE EN TELEVISEUR

Intitulés	Libellés	Modalités
TELE	le ménage dispose d'un téléviseur	1
NON_TELE	le ménage ne dispose pas d'un téléviseur	2

Feuille de logement, question n°11

TELEX

TELEX

**EQUIPEMENT DECLARE
DU MENAGE EN TELEVISEUR**

Intitulés	Libellés	Modalités
TELE	le ménage dispose d'un téléviseur	1
NON_TELE	le ménage ne dispose pas d'un téléviseur	2
TELE_ND	équipement en téléviseur non déclaré	b

Feuille de logement, question n°11

TPHE

TPHE

EQUIPEMENT DU MENAGE EN TELEPHONE

Intitulés	Libellés	Modalités
TELEPHON	le ménage dispose du téléphone	1
NON_TPHE	le ménage ne dispose pas du téléphone	2

Feuille de logement, question n°11

TPHEX

TPHEX

**EQUIPEMENT DECLARE
DU MENAGE EN TELEPHONE**

Intitulés	Libellés	Modalités
TELEPHON	le ménage dispose du téléphone	1
NON_TPHE	le ménage ne dispose pas du téléphone	2
TPHE_ND	équipement en téléphone non déclaré	b

Feuille de logement, question n°11

TYPL

TYPL

TYPE DE LOGEMENT

Intitulés	Libellés	Modalités
MAISIND	maison individuelle	1
LOGCOL	logement dans un immeuble collectif	2
HABFOR	construction provisoire, habitation de fortune	3
AUTRE	logement dans un immeuble à usage autre que d'habitation <i>(usine, atelier, immeuble de bureaux, magasin, école, collège, hôpital, mairie, gare, bureau de poste, stade, etc.)</i>	4

WCLG

WCLG

PRESENCE DES W.-C. DANS LE LOGEMENT

Modalités	Libellés
1	W.-C. à l'intérieur du logement avec chasse d'eau
2	W.-C. à l'intérieur du logement sans chasse d'eau
3	W.-C. à l'extérieur du logement, réservés à ses seuls occupants, avec chasse d'eau
4	W.-C. à l'extérieur du logement, réservés à ses seuls occupants, sans chasse d'eau
5	autres cas

Feuille de logement, question n°9

WCLGX

WCLGX

**PRESENCE DECLAREE
DES W.-C. DANS LE LOGEMENT**

Intitulés	Libellés	Modalités
1	W.-C. à l'intérieur du logement avec chasse d'eau	1
2	W.-C. à l'intérieur du logement sans chasse d'eau	2
3	W.-C. à l'extérieur du logement, réservés à ses seuls occupants, avec chasse d'eau	3
4	W.-C. à l'extérieur du logement, réservés à ses seuls occupants, sans chasse d'eau	4
5	autres cas	5
WCLG_ND	présence des W.-C. non déclarée	b

CARACTERISTIQUES DE LA PERSONNE DE REFERENCE DU MENAGE

Les modalités de ces variables sont décrites dans la partie "niveau individu" de la métropole lorsque les modalités en sont identiques, et dans la partie "niveau individu" des DOM lorsqu'elles sont nouvelles ou différentes (repérées par *).

Il faut donc se reporter à la variable équivalente sans le suffixe "M".

AE100M	activité économique (niveau 100) de la personne de référence du ménage
AGEM	âge de la personne de référence du ménage
ANREM	ancienneté de recherche d'emploi de la personne de référence du ménage (si chômeur)
ARLTM	arrondissement de lieu de travail de la personne de référence du ménage
ARRANM	arrondissement de résidence antérieure de la personne de référence du ménage
CCLTM	catégorie de commune de lieu de travail de la personne de référence du ménage
CCRANM	catégorie de commune de résidence antérieure de la personne de référence du ménage
CCRLTM	catégorie de commune regroupée de lieu de travail de la personne de référence du ménage
CCRRANM	catégorie de commune regroupée de résidence antérieure de la personne de référence du ménage
COLTM	commune de lieu de travail de la personne de référence du ménage
CRANM	commune de résidence antérieure de la personne de référence du ménage
CS8M	catégorie socioprofessionnelle en 8 postes de la personne de référence du ménage
CSM	catégorie socioprofessionnelle de la personne de référence du ménage
CT1LTM	canton de la commune de lieu de travail de la personne de référence du ménage
CT1RANM	canton de la commune de résidence antérieure de la personne de référence du ménage
DELTM	département de lieu de travail de la personne de référence du ménage
DIPLM *	diplôme de la personne de référence du ménage
DPNAIM	département de naissance de la personne de référence du ménage
DRANM	département de résidence antérieure de la personne de référence du ménage
EMPLM	condition d'emploi de la personne de référence du ménage
INAIM *	indicateur du lieu de naissance de la personne de référence du ménage
INATCM	indicateur de nationalité condensé de la personne de référence du ménage
INATM	Indicateur de nationalité de la personne de référence du ménage
INLTM *	indicateur de lieu de travail de la personne de référence du ménage
INLT1M	indicateur de lieu de travail de la personne de référence du ménage (variante 1)
INLT2M	indicateur de lieu de travail de la personne de référence du ménage (variante 2)
IRANM *	indicateur de résidence antérieure de la personne de référence du ménage

niveau ménage

DOM

MATRM	état matrimonial de la personne de référence du ménage
NATM	nationalité détaillée de la personne de référence du ménage
NAT2M	nationalité de la personne de référence du ménage (variante 2)
NAT6M *	nationalité de la personne de référence du ménage (variante 6-DOM)
NBSALM	nombre de salariés de la personne de référence du ménage
PNAIM	pays de naissance détaillé de la personne de référence du ménage
PNAI2M	pays de naissance de la personne de référence du ménage (variante 2)
PRANM	pays de résidence antérieure détaillé de la personne de référence du ménage
PRAN2M	pays de résidence antérieure de la personne de référence du ménage (variante 2)
RLTM	région de lieu de travail de la personne de référence du ménage
RNAIM	région de lieu de naissance de la personne de référence du ménage
RRANM	région de résidence antérieure de la personne de référence du ménage
SEXEM	sexe de la personne de référence du ménage
STATCM	statut condensé de la personne de référence du ménage
STATM	statut de la personne de référence du ménage
TACTCM	type d'activité condensé de la personne de référence du ménage
TACTM	type d'activité de la personne de référence du ménage
TTRAVM	temps de travail de la personne de référence du ménage
UULTM	unité urbaine de lieu de travail de la personne de référence du ménage
UURANM	unité urbaine de résidence antérieure de la personne de référence du ménage
ZEATLTM	ZEAT de lieu de travail de la personne de référence du ménage
ZEATRANM	ZEAT de résidence antérieure de la personne de référence du ménage

niveau famille
DOM

CARACTERISTIQUES DE LA PERSONNE DE REFERENCE DE LA FAMILLE

Les modalités de ces variables sont décrites dans la partie "*niveau individu*" de la métropole lorsque les modalités en sont identiques, et dans la partie "*niveau individu*" des DOM lorsqu'elles sont nouvelles ou différentes (repérées par *).

Il faut donc se reporter à la variable équivalente sans le suffixe "F".
La variable LPRMF est décrite page 200.

AE100F	activité économique (niveau 100) de la personne de référence de la famille
AGEF	âge de la personne de référence de la famille
ANREF	ancienneté de recherche d'emploi de la personne de référence de la famille (si chômeur)
COLTF	commune de lieu de travail de la personne de référence de la famille
CRANF	commune de résidence antérieure de la personne de référence de la famille
CS8F	catégorie socioprofessionnelle en 8 postes de la personne de référence de la famille
CSF	catégorie socioprofessionnelle de la personne de référence de la famille
DELTF	département de lieu de travail de la personne de référence de la famille
DIPLF *	diplôme de la personne de référence de la famille
DPNAIF	département de naissance de la personne de référence de la famille
DRANF	département de résidence antérieure de la personne de référence de la famille
EMPLF	condition d'emploi de la personne de référence de la famille
INAIF *	indicateur du lieu de naissance de la personne de référence de la famille
INATCF	indicateur de nationalité condensé de la personne de référence de la famille
INATF	indicateur de nationalité de la personne de référence de la famille
INLTF *	indicateur de lieu de travail de la personne de référence de la famille
INLT1F	indicateur de lieu de travail de la personne de référence de la famille (variante 1)
INLT2F	indicateur de lieu de travail de la personne de référence de la famille (variante 2)
IRANF *	indicateur de résidence antérieure de la personne de référence de la famille
LPRMF	lien de la personne de référence de la famille à la personne de référence du ménage
MATRF	état matrimonial de la personne de référence de la famille
NATF	nationalité détaillée de la personne de référence de la famille
NAT2F	nationalité de la personne de référence de la famille (variante 2)
NAT6F *	nationalité de la personne de référence de la famille (variante 6-DOM)
NBSALF	nombre de salariés de la personne de référence de la famille
PNAIF	pays de naissance détaillé de la personne de référence de la famille
PNAI2F	pays de naissance de la personne de référence de la famille (variante 2)
PRANF	pays de résidence antérieure détaillé de la personne de référence de la famille
PRAN2F	pays de résidence antérieure de la personne de référence de la famille (variante 2)
RNAIF	région de naissance de la personne de référence de la famille
SEXEF	sexe de la personne de référence de la famille
STATCF	statut condensé de la personne de référence de la famille
STATF	statut de la personne de référence de la famille
TACTCF	type d'activité condensé de la personne de référence de la famille
TACTF	type d'activité de la personne de référence de la famille
TTRAVF	temps de travail de la personne de référence de la famille

niveau famille
DOM

CARACTERISTIQUES DU PERE DE FAMILLE

Les modalités de ces variables sont décrites dans la partie "niveau individu" de la métropole lorsque les modalités en sont identiques, et dans la partie "niveau individu" des DOM lorsqu'elles sont nouvelles ou différentes (repérées par *).

Il faut donc se reporter à la variable équivalente sans le suffixe "PF".

AE100PF	activité économique (niveau 100) du père de famille
AGEPF	âge du père de famille
ANREPF	ancienneté de recherche d'emploi du père de famille (si chômeur)
COLTPF	commune de lieu de travail du père de famille
CRANPF	commune de résidence antérieure du père de famille
CS8PF	catégorie socioprofessionnelle en 8 postes du père de famille
CSPF	catégorie socioprofessionnelle du père de famille
DELTPF	département de lieu de travail du père de famille
DIPLPF *	diplôme du père de famille
DPNAIPF	département de naissance du père de famille
DRANPF	département de résidence antérieure du père de famille
EMPLPF	condition d'emploi du père de famille
INAIPF *	indicateur du lieu de naissance du père de famille
INATCPF	indicateur de nationalité condensé du père de famille
INATPF	indicateur de nationalité du père de famille
INLTPF *	indicateur de lieu de travail du père de famille
INLT1PF	indicateur de lieu de travail du père de famille (variante 1)
INLT2PF	indicateur de lieu de travail du père de famille (variante 2)
IRANPF *	indicateur de résidence antérieure du père de famille
MATRPF	état matrimonial du père de famille
NATPF	nationalité détaillée du père de famille
NAT2PF	nationalité du père de famille (variante 2)
NAT6PF *	nationalité du père de famille (variante 6-DOM)
NBSALPF	nombre de salariés du père de famille
PNAIPF	pays de naissance détaillé du père de famille
PNAI2PF	pays de naissance du père de famille (variante 2)
PRANPF	pays de résidence antérieure détaillé du père de famille
PRAN2PF	pays de résidence antérieure du père de famille (variante 2)
RNAIPF	région de naissance du père de famille
STATCPF	statut condensé du père de famille
STATPF	statut du père de famille
TACTCPF	type d'activité condensé du père de famille
TACTPF	type d'activité du père de famille
TTRAVPF	temps de travail du père de famille

CARACTERISTIQUES DE LA MERE DE FAMILLE

Les modalités de ces variables sont décrites dans la partie "*niveau individu*" de la métropole lorsque les modalités en sont identiques, et dans la partie "*niveau individu*" des DOM lorsqu'elles sont nouvelles ou différentes (repérées par *).

Il faut donc se reporter à la variable équivalente sans le suffixe "MF".

AE100MF	activité économique (niveau 100) de la mère de famille
AGEMF	âge de la mère de famille
ANREMF	ancienneté de recherche d'emploi de la mère de famille (si chômeuse)
COLTMF	commune de lieu de travail de la mère de famille
CRANMF	commune de résidence antérieure de la mère de famille
CS8MF	catégorie socioprofessionnelle en 8 postes de la mère de famille
CSMF	catégorie socioprofessionnelle de la mère de famille
DELTMF	département de lieu de travail de la mère de famille
DIPLMF *	diplôme de la mère de famille
DPNAIMF	département de naissance de la mère de famille
DRANMF	département de résidence antérieure de la mère de famille
EMPLMF	condition d'emploi de la mère de famille
INAIMF *	indicateur du lieu de naissance de la mère de famille
INATCMF	indicateur de nationalité condensé de la mère de famille
INATMF	indicateur de nationalité de la mère de famille
INLTMF *	indicateur de lieu de travail de la mère de famille
INLT1MF	indicateur de lieu de travail de la mère de famille (variante 1)
INLT2MF	indicateur de lieu de travail de la mère de famille (variante 2)
IRANMF *	indicateur de résidence antérieure de la mère de famille
MATRMF	état matrimonial de la mère de famille
NATMF	nationalité détaillée de la mère de famille
NAT2MF	nationalité de la mère de famille (variante 2)
NAT6MF *	nationalité de la mère de famille (variante 6-DOM))
NBSALMF	nombre de salariés de la mère de famille
PNAIMF	pays de naissance détaillé de la mère de famille
PNAI2MF	pays de naissance de la mère de famille (variante 2)
PRANMF	pays de résidence antérieure détaillé de la mère de famille
PRAN2MF	pays de résidence antérieure de la mère de famille (variante 2)
RNAIMF	région de naissance de la mère de famille
STATCMF	statut condensé de la mère de famille
STATMF	statut de la mère de famille
TACTCMF	type d'activité condensé de la mère de famille
TACTMF	type d'activité de la mère de famille
TTRAVMF	temps de travail de la mère de famille

AE100X

AE100X

ACTIVITE ECONOMIQUE DECLAREE

(niveau 100)

Modalités	Libellés
bb	activité économique non déclarée (AE100_ND)
01	AGRICULTURE
02	SYLVICULTURE ET EXPLOITATION FORESTIERE
03	PECHE
04	PRODUCTION DE COMBUSTIBLES MINERAUX SOLIDES ET COKEFACTION
05	PRODUCTION DE PETROLE ET DE GAZ NATUREL
06	PRODUCTION ET DISTRIBUTION D'ELECTRICITE
07	DISTRIBUTION DE GAZ
08	DISTRIBUTION D'EAU ET CHAUFFAGE URBAIN
09	EXTRACTION ET PREPARATION DE MINERAL DE FER
10	SIDERURGIE
11	PREMIERE TRANSFORMATION DE L'ACIER
12	EXTRACTION ET PREPARATION DE MINERAIS NON FERREUX
13	METALLURGIE ET PREMIERE TRANSFORMATION DES METAUX NON FERREUX
14	PRODUCTION DE MINERAUX DIVERS
15	PRODUCTION DE MATERIAUX DE CONSTRUCTION ET DE CERAMIQUE
16	INDUSTRIE DU VERRE
17	INDUSTRIE CHIMIQUE DE BASE
18	PARACHIMIE
19	INDUSTRIE PHARMACEUTIQUE
20	FONDERIE
21	TRAVAIL DES METAUX
22	FABRICATION DE MACHINES AGRICOLES
23	FABRICATION DE MACHINES-OUTILS
24	PRODUCTION D'EQUIPEMENT INDUSTRIEL
25	FABRICATION DE MATERIEL DE MANUTENTION, DE MATERIEL POUR LES MINES, LA SIDERURGIE, LE GENIE CIVIL
26	INDUSTRIE DE L'ARMEMENT
27	FABRICATION DE MACHINES DE BUREAU ET DE MATERIEL DE TRAITEMENT DE L'INFORMATION
28	FABRICATION DE MATERIEL ELECTRIQUE
29	FABRICATION DE MATERIEL ELECTRONIQUE MENAGER ET PROFESSIONNEL
30	FABRICATION D'EQUIPEMENT MENAGER
31	CONSTRUCTION DE VEHICULES AUTOMOBILES ET D'AUTRES MATERIELS DE TRANSPORT TERRESTRE
32	CONSTRUCTION NAVALE
33	CONSTRUCTION AERONAUTIQUE
34	FABRICATION D'INSTRUMENTS ET MATERIELS DE PRECISION

AE100X

AE100X

ACTIVITE ECONOMIQUE DECLAREE

(niveau 100)

(suite)

Modalités	Libellés
35	INDUSTRIE DE LA VIANDE
36	INDUSTRIE LAITIERE
37	FABRICATION DE CONSERVES
38	BOULANGERIE, PATISSERIE
39	TRAVAIL DU GRAIN
40	FABRICATION DE PRODUITS ALIMENTAIRES DIVERS
41	FABRICATION DE BOISSONS ET ALCOOLS
42	TRANSFORMATION DU TABAC
43	INDUSTRIE DES FILS ET FIBRES ARTIFICIELS ET SYNTHETIQUES
44	INDUSTRIE TEXTILE
45	INDUSTRIE DU CUIR
46	INDUSTRIE DE LA CHAUSSURE
47	INDUSTRIE DE L'HABILLEMENT
48	TRAVAIL MECANIQUE DU BOIS
49	INDUSTRIE DE L'AMEUBLEMENT
50	INDUSTRIE DU PAPIER ET DU CARTON
51	IMPRIMERIE, PRESSE, EDITION
52	INDUSTRIE DU CAOUTCHOUC
53	TRANSFORMATION DES MATIERES PLASTIQUES
54	INDUSTRIES DIVERSES
55	INDUSTRIE DE MISE EN OEUVRE DU BATIMENT ET DU GENIE CIVIL ET AGRICOLE
56	RECUPERATION
57	COMMERCE DE GROS ALIMENTAIRE
58	COMMERCE DE GROS NON ALIMENTAIRE
59	COMMERCE DE GROS INTER-INDUSTRIEL
60	INTERMEDIAIRES DU COMMERCE
61	COMMERCE DE DETAIL D'ALIMENTATION GENERALE DE GRANDE SURFACE
62	COMMERCE DE DETAIL ALIMENTAIRE DE PROXIMITE OU SPECIALISE
63	COMMERCE DE DETAIL NON ALIMENTAIRE NON SPECIALISE
64	COMMERCE DE DETAIL NON ALIMENTAIRE SPECIALISE
65	REPARATION ET COMMERCE DE L'AUTOMOBILE
66	REPARATIONS DIVERSES
67	HOTELS, CAFES, RESTAURANTS
68	TRANSPORTS FERROVIAIRES
69	TRANSPORTS ROUTIERS, TRANSPORTS URBAINS, TRANSPORTS PAR CONDUITE

AE100X

AE100X

ACTIVITE ECONOMIQUE DECLAREE

(niveau 100)

(suite et fin)

Modalités	Libellés
70	NAVIGATION INTERIEURE
71	TRANSPORTS MARITIMES ET NAVIGATION COTIERE
72	TRANSPORTS AERIENS
73	ACTIVITES ANNEXES DES TRANSPORTS ET ENTREPOTS
74	AUXILIAIRES DE TRANSPORT ET AGENCES DE VOYAGES
75	TELECOMMUNICATIONS ET POSTES
76	HOLDINGS
77	ACTIVITES D'ETUDES, DE CONSEIL ET D'ASSISTANCE
78	AUXILIAIRES FINANCIERS ET D'ASSURANCE
79	PROMOTEURS ET SOCIETES IMMOBILIERES
80	LOCATION ET CREDIT-BAIL MOBILIERS
81	LOCATION ET CREDIT-BAIL IMMOBILIERS
82	ENSEIGNEMENT (SERVICES MARCHANDS)
83	RECHERCHE (SERVICES MARCHANDS)
84	SANTE (SERVICES MARCHANDS)
85	ACTION SOCIALE (SERVICES MARCHANDS)
86	SERVICES RECREATIFS, CULTURELS ET SPORTIFS (MARCHANDS)
87	SERVICES DIVERS (MARCHANDS)
88	ASSURANCES
89	ORGANISMES FINANCIERS
90	ADMINISTRATION GENERALE
91	PREVOYANCE ET SECURITE SOCIALE
92	ENSEIGNEMENT (SERVICES MARCHANDS)
93	RECHERCHE (SERVICES NON MARCHANDS)
94	SANTE (SERVICES NON MARCHANDS)
95	ACTION SOCIALE (SERVICES NON MARCHANDS)
96	SERVICES RECREATIFS, CULTURELS ET SPORTIFS (NON MARCHANDS)
97	SERVICES DIVERS FOURNIS A LA COLLECTIVITE (NON MARCHANDS)
98	SERVICES DOMESTIQUES
99	REPRESENTATION DIPLOMATIQUE ETRANGERE EN FRANCE, ORGANISMES INTERNATIONAUX

niveau individu

DOM

DIPL

DIPL

DIPLOME

Intitulés	Libellés	Modalités
DIPL_SO	sans objet, individu de moins de 15 ans	b
SANSDIP	sans diplôme	1
CEP	certificat d'études primaires	2
BEPC	brevet élémentaire, brevet des collèges	3
CAP	certificat d'aptitudes professionnelles	4
BEP	brevet d'études professionnelles	5
BAC	baccalauréat, brevet professionnel ou de technicien, autre brevet (BEA, BEC, BEI,...)	6
DES1	diplôme universitaire de 1er cycle, BTS, DUEST, DUT, diplôme des professions sociales ou de la santé	7
DES2	diplôme universitaire de 2e ou 3e cycle, diplôme d'ingénieur, d'une grande école,...	8

DIPLX

DIPLX

DIPLOME DECLARE

Intitulés	Libellés	Modalités
DIPL_ND	diplôme non déclaré	b
SANSDIP	sans diplôme	1
CEP	certificat d'études primaires	2
BEPC	brevet élémentaire, brevet des collèges	3
CAP	certificat d'aptitudes professionnelles	4
BEP	brevet d'études professionnelles	5
BAC	baccalauréat, brevet professionnel ou de technicien, autre brevet (BEA, BEC, BEI,...)	6
DES1	diplôme universitaire de 1er cycle, BTS, DUEST, DUT, diplôme des professions sociales ou de la santé	7
DES2	diplôme universitaire de 2e ou 3e cycle, diplôme d'ingénieur, d'une grande école,...	8

niveau individu

DOM

DIPL1

DIPL1

**ETUDES EN COURS,
DIPLOME**

Intitulés	Libellés	Modalités
DIPL_SO	sans objet, individu de moins de 15 ans	b
ETUD_CO	études en cours (15 ans ou plus)	1
SANSDIP	sans diplôme	2
CEP	certificat d'études primaires	3
BEPC	brevet élémentaire, brevet des collèges	4
CAP	certificat d'aptitudes professionnelles	5
BEP	brevet d'études professionnelles	6
BAC	baccalauréat, brevet professionnel ou de technicien, autre brevet (BEA, BEC, BEI,...)	7
DES1	diplôme universitaire de 1er cycle, BTS, DUEST, DUT, diplôme des professions sociales ou de la santé	8
DES2	diplôme universitaire de 2e ou 3e cycle, diplôme d'ingénieur, d'une grande école,...	9

INAI

INAI

INDICATEUR DU LIEU DE NAISSANCE

Intitulés	Libellés	Modalités
NE_DOM	né dans le DOM	1
NE_AUTD	né dans un autre DOM ou TOM	2
NE_MET	né en France métropolitaine	3
NE_ETR	né à l'étranger	4

Bulletin individuel, question n°5

INAIX

INAIX

INDICATEUR DU LIEU DE NAISSANCE DECLARE

Intitulés	Libellés	Modalités
NE_DOM	né dans le DOM	1
NE_AUTD	né dans un autre DOM ou TOM	2
NE_MET	né en France métropolitaine	3
NE_ETR	né à l'étranger	4
INAI_ND	indicateur du lieu de naissance non déclaré	b

Bulletin individuel, question n°5

niveau individu

DOM

INLT

INLT

INDICATEUR DE LIEU DE TRAVAIL

Intitulés	Libellés	Modalités
LT_NP	lieu de travail non précisé	1
LT_VAR	lieu de travail variable	2
LT_DOM	lieu de travail dans le DOM	3
LT_ETR	lieu de travail hors du DOM	4

Bulletin individuel, question n°15

INLT2

INLT2

**INDICATEUR DE LIEU DE TRAVAIL
(variante 2)**

Modalités	Libellés	
1	réside et travaille dans la même commune	
2	réside et travaille	de la même zone d'emploi (pour la France métropolitaine)
3	dans deux communes différentes	lieu de travail dans une commune hors de la zone d'emploi (pour la France métropolitaine) OU lieu de travail dans le DOM ou dans un autre DOM (pour les DOM)
4	lieu de travail à l'étranger	

Remarque:

- variable calculée à partir de INLT.

IRAN

IRAN

INDICATEUR DE RESIDENCE ANTERIEURE

Intitulés	Libellés	Modalités
RAN_SO	résidence antérieure sans objet (détenus ou population des habitations mobiles)	b
MEM_LOG	même logement	1
AUT_LOG	même commune, autre logement	2
RAN_DOM	résidence antérieure dans une autre commune du DOM	3
RAN_AUTD	résidence antérieure dans un autre DOM	4
RAN_MET	résidence antérieure en métropole	5
RAN_TOM	résidence antérieure dans un TOM	6
RAN_ETR	résidence antérieure à l'étranger	7

niveau individu

DOM

NAT6

NAT6

NATIONALITE

(variante 6)

(nationalité des étrangers ou nationalité antérieure des Français par acquisition)

Intitulés	Libellés	Modalités
HAITI	Haïtiens	11
DOMIN	Dominicains	12
LUCIE	Saint-Luciens	13
BRESI	Brésiliens	14
GUYAN	Guyana	15
SURIN	Surinamiens	16
AUTAM	Autres Américains	17
OCIND	Iles de l'ouest de l'océan Indien	20
CEE	C.E.E.	30
AUTRE	Autres	40

PNAI6

PNAI6

PAYS DE NAISSANCE

(variante 6)

Intitulés	Libellés	Modalités
HAITI	Haïti	11
DOMIN	Saint-Domingue	12
LUCIE	Sainte-Lucie	13
BRESI	Brésil	14
GUYAN	Guyana	15
SURIN	Surinam	16
AUTAM	Autres Américains	17
OCIND	Iles de l'ouest de l'océan Indien	20
CEE	C.E.E.	30
AUTRE	Autres pays	40

PRAN6

PRAN6

PAYS DE RESIDENCE ANTERIEURE

(variante 6)

Intitulés	Libellés	Modalités
HAITI	Haïti	11
DOMIN	Saint-Domingue	12
LUCIE	Sainte-Lucie	13
BRESI	Brésil	14
GUYAN	Guyana	15
SURIN	Surinam	16
AUTAM	Autres Américains	17
OCIND	Iles de l'ouest de l'océan Indien	20
CEE	C.E.E.	30
AUTRE	Autres pays	40

PROF

PROF

PROFESSION

(CS 42 postes des actifs ayant un emploi)

Modalités	Libellés
11	Agriculteurs sur petite exploitation
12	Agriculteurs sur moyenne exploitation
13	Agriculteurs sur grande exploitation
21	Artisans
22	Commerçants et assimilés
23	Chefs d'entreprise de 10 salariés ou plus
31	Professions libérales
33	Cadres de la fonction publique
34	Professeurs, professions scientifiques
35	Professions de l'information, des arts et des spectacles
37	Cadres administratifs et commerciaux d'entreprise
38	Ingénieurs, cadres techniques d'entreprise
42	Instituteurs et assimilés
43	Professions intermédiaires de la santé et du travail social
44	Clergé, religieux
45	Professions intermédiaires administratives de la fonction publique
46	Professions intermédiaires administratives et commerciales des entreprises
47	Techniciens
48	Contremaîtres, agents de maîtrise
52	Employés civils, agents de service de la fonction publique
53	Policiers et militaires
54	Employés administratifs d'entreprise
55	Employés de commerce
56	Personnels des services directs aux particuliers
62	Ouvriers qualifiés de type industriel
63	Ouvriers qualifiés de type artisanal
64	Chauffeurs
65	Ouvriers qualifiés de la manutention, du magasinage et du transport
67	Ouvriers non qualifiés de type industriel
68	Ouvriers non qualifiés de type artisanal
69	Ouvriers agricoles

PROFAX

PROFAX

PROFESSION ANTERIEURE DECLAREE

Intitulés	Libellés	Modalités
PROFA_ND	Profession antérieure non déclarée	bb
11	Agriculteurs sur petite exploitation	11
12	Agriculteurs sur moyenne exploitation	12
13	Agriculteurs sur grande exploitation	13
21	Artisans	21
22	Commerçants et assimilés	22
23	Chefs d'entreprise de 10 salariés ou plus	23
31	Professions libérales	31
33	Cadres de la fonction publique	33
34	Professeurs, professions scientifiques	34
35	Professions de l'information, des arts et des spectacles	35
37	Cadres administratifs et commerciaux d'entreprise	37
38	Ingénieurs, cadres techniques d'entreprise	38
42	Instituteurs et assimilés	42
43	Professions intermédiaires de la santé et du travail social	43
44	Clergé, religieux	44
45	Professions intermédiaires administratives de la fonction publique	45
46	Professions intermédiaires administratives et commerciales des entreprises	46
47	Techniciens	47
48	Contremaîtres, agents de maîtrise	48
52	Employés civils, agents de service de la fonction publique	52
53	Policiers et militaires	53
54	Employés administratifs d'entreprise	54
55	Employés de commerce	55
56	Personnels des services directs aux particuliers	56
62	Ouvriers qualifiés de type industriel	62
63	Ouvriers qualifiés de type artisanal	63
64	Chauffeurs	64
65	Ouvriers qualifiés de la manutention, du magasinage et du transport	65
67	Ouvriers non qualifiés de type industriel	67
68	Ouvriers non qualifiés de type artisanal	68
69	Ouvriers agricoles	69
71	Anciens agriculteurs exploitants	71
72	Anciens artisans, commerçants, chefs d'entreprise	72
74	Anciens cadres	74
75	Anciennes professions intermédiaires	75
77	Anciens employés	77
78	Anciens ouvriers	78

PROFX

PROFX

PROFESSION DECLAREE

Intitulés	Libellés	Modalités
PROF_ND	Profession non déclarée	bb
11	Agriculteurs sur petite exploitation	11
12	Agriculteurs sur moyenne exploitation	12
13	Agriculteurs sur grande exploitation	13
21	Artisans	21
22	Commerçants et assimilés	22
23	Chefs d'entreprise de 10 salariés ou plus	23
31	Professions libérales	31
33	Cadres de la fonction publique	33
34	Professeurs, professions scientifiques	34
35	Professions de l'information, des arts et des spectacles	35
37	Cadres administratifs et commerciaux d'entreprise	37
38	Ingénieurs, cadres techniques d'entreprise	38
42	Instituteurs et assimilés	42
43	Professions intermédiaires de la santé et du travail social	43
44	Clergé, religieux	44
45	Professions intermédiaires administratives de la fonction publique	45
46	Professions intermédiaires administratives et commerciales des entreprises	46
47	Techniciens	47
48	Contremaîtres, agents de maîtrise	48
52	Employés civils, agents de service de la fonction publique	52
53	Policiers et militaires	53
54	Employés administratifs d'entreprise	54
55	Employés de commerce	55
56	Personnels des services directs aux particuliers	56
62	Ouvriers qualifiés de type industriel	62
63	Ouvriers qualifiés de type artisanal	63
64	Chauffeurs	64
65	Ouvriers qualifiés de la manutention, du magasinage et du transport	65
67	Ouvriers non qualifiés de type industriel	67
68	Ouvriers non qualifiés de type artisanal	68
69	Ouvriers agricoles	69